PEMERINTAH KABUPATEN PACITAN

PERUBAHAN PRIORITAS DAN PLAFON ANGGARAN SEMENTARA (PERUBAHAN PPAS) ANGGARAN PENDAPATAN DAN BELANJA DAERAH

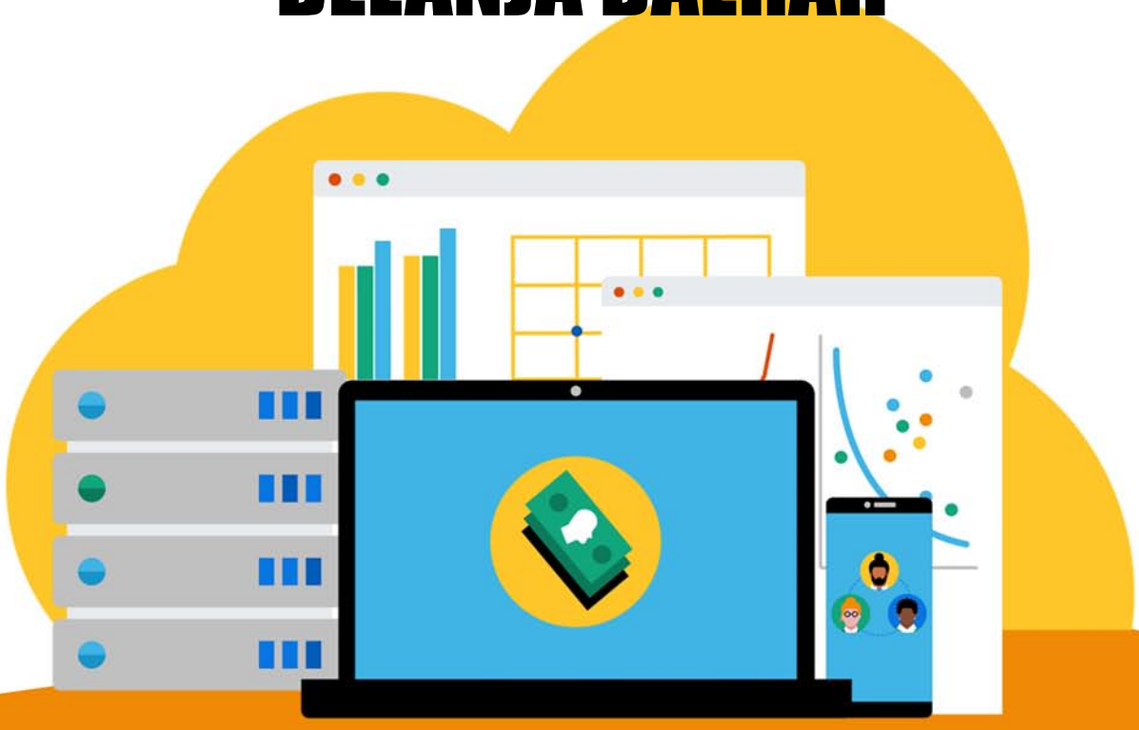

TAHUN ANGGARAN
2023

PEMERINTAH KABUPATEN PACITAN

NOTA KESEPAKATAN

ANTARA

PEMERINTAH KABUPATEN PACITAN

DENGAN

DEWAN PERWAKILAN RAKYAT DAERAH
KABUPATEN PACITAN

NOMOR : 900/405/408.55/2023
170/16/PPAS/DPRD/2023

TANGGAL 16 AGUSTUS 2023

TENTANG
PERUBAHAN PRIORITAS
DAN PLAFON ANGGARAN SEMENTARA
TAHUN ANGGARAN 2023

PEMERINTAH KABUPATEN PACITAN

NOTA KESEPAKATAN

ANTARA
PEMERINTAH KABUPATEN PACITAN

DENGAN

DEWAN PERWAKILAN RAKYAT DAERAH
KABUPATEN PACITAN

Nomor 900/405/408.55/2023
170/16/PPAS/DPRD/2023

TENTANG

PERUBAHAN PRIORITAS DAN PLAFON ANGGARAN SEMENTARA
TAHUN ANGGARAN 2023

Yang bertanda tangan di bawah ini :

1. Nama : INDRATA NUR BAYUAJI
   Jabatan : Bupati Pacitan
   Alamat Kantor : Jalan Jaksa Agung Suprapto Nomor 8 Pacitan;
   bertindak selaku dan atas nama Pemerintah Kabupaten Pacitan.

2. a. Nama : RONNY WAHYONO, S.I.P
   Jabatan : Ketua DPRD Kabupaten Pacitan
   Alamat Kantor : Jalan Ahmad Yani Nomor 22 Pacitan

   b. Nama : PRABOWO, SE
   Jabatan : Wakil Ketua DPRD Kabupaten Pacitan
   Alamat Kantor : Jalan Ahmad Yani Nomor 22 Pacitan

   c. Nama : Drs. EKO SETYORANU
   Jabatan : Wakil Ketua DPRD Kabupaten Pacitan
   Alamat Kantor : Jalan Ahmad Yani Nomor 22 Pacitan

   d. Nama : FIBI IRAWAN, SE., MM
   Jabatan : Wakil Ketua DPRD Kabupaten Pacitan
   Alamat Kantor : Jalan Ahmad Yani Nomor 22 Pacitan

   sebagai Pimpinan DPRD bertindak selaku dan atas nama Dewan Perwakilan Rakyat Daerah Kabupaten Pacitan.

Dengan ini menyatakan bahwa dalam rangka penyusunan Perubahan Anggaran Pendapatan dan Belanja Daerah (PAPBD) perlu disusun Perubahan Prioritas dan Plafon Anggaran Sementara (PPAS) yang disepakati bersama antara DPRD Kabupaten Pacitan dengan Pemerintah Daerah Kabupaten Pacitan, untuk selanjutnya dijadikan sebagai dasar penyusunan Rancangan Perubahan Anggaran Pendapatan dan Belanja Daerah (RPAPBD) Kabupaten Pacitan Tahun Anggaran 2023.

Berdasarkan hal tersebut di atas, dan mengacu pada kesepakatan antara DPRD dan Pemerintah Daerah tentang Perubahan Kebijakan Umum APBD Tahun Anggaran 2023, para pihak sepakat terhadap Perubahan Prioritas dan Plafon Anggaran Sementara yang meliputi rencana perubahan pendapatan dan penerimaan pembiayaan daerah Tahun Anggaran 2023, Perubahan Prioritas belanja daerah, Perubahan Plafon Anggaran Sementara berdasarkan urusan pemerintahan dan Program/ Kegiatan, dan perubahan rencana pembiayaan daerah Tahun Anggaran 2023.

Secara lengkap Perubahan Prioritas dan Plafon Anggaran Sementara Tahun Anggaran 2023 disusun dalam Lampiran yang menjadi satu kesatuan yang tidak terpisahkan dengan Nota Kesepakatan ini.

Demikianlah Nota Kesepakatan ini dibuat untuk dijadikan dasar dalam penyusunan Perubahan Anggaran Pendapatan dan Belanja Daerah (PAPBD) Kabupaten Pacitan Tahun Anggaran 2023.

Pacitan, 16 Agustus 2023

PIMPINAN
DEWAN PERWAKILAN RAKYAT DAERAH
KABUPATEN PACITAN

BUPATI PACITAN
selaku,
PIHAK PERTAMA

INDRATA NUR BAYUAJI

Selaku,
PIHAK KEDUA
KETUA

RONNY WAHYONO, S.I.P

WAKIL KETUA

PRABOWO, SE

WAKIL KETUA

Drs. EKO SETYORANU

WAKIL KETUA

FIBI IRAWAN, SE., MM

PEMERINTAH KABUPATEN PACITAN

LAMPIRAN

NOTA KESEPAKATAN

ANTARA

PEMERINTAH KABUPATEN PACITAN

DENGAN

DEWAN PERWAKILAN RAKYAT DAERAH KABUPATEN PACITAN

NOMOR : 900/405/408.55/2023
170/16/PPAS/DPRD/2023

TANGGAL 16 AGUSTUS 2023

TENTANG
PERUBAHAN PRIORITAS
DAN PLAFON ANGGARAN SEMENTARA
TAHUN ANGGARAN 2023

DAFTAR ISI

Daftar Isi i

I. PENDAHULUAN **1-4**
1 Latar Belakang 1
2 Tujuan Penyusunan 2
3 Dasar Hukum Penyusunan 2-4

II. RENCANA PERUBAHAN PENDAPATAN DAERAH **5-6**

III. PERUBAHAN PRIORITAS BELANJA DAERAH **7-10**

IV. PERUBAHAN PLAFON ANGGARAN SEMENTARA BERDASARKAN URUSAN PEMERINTAHAN DAN PROGRAM/KEGIATAN..... **10-17**
1. Perubahan Plafon Anggaran Sementara Berdasarkan Urusan Pemerintahan dan Program Kegiatan 10
2. Perubahan Plafon Anggaran Sementara untuk Belanja Pegawai, Barang dan Jasa, Bunga, Subsidi, Hibah, Bantuan Sosial, Modal, Bagi Hasil, Bantuan Keuangan, dan Belanja Tidak Terduga 10-15

V. RENCANA PERUBAHAN PEMBIAYAAN DAERAH **16**

VI. PENUTUP **17**

LAMPIRAN **18-866**

PEMERINTAH KABUPATEN PACITAN

RANCANGAN PERUBAHAN
PRIORITAS PLAFON ANGGARAN SEMENTARA
(PERUBAHAN PPAS)

TAHUN ANGGARAN 2023

I. PENDAHULUAN

1. Latar Belakang

Berdasarkan Nota Kesepakatan Prioritas dan Plafon Anggaran Sementara Anggaran Pendapatan dan Belanja Daerah Tahun Anggaran 2023 yang ditandatangani bersama antara Bupati Pacitan dengan Pimpinan DPRD Kabupaten Pacitan Nomor : 900/469 /408.55/2022 dan Nomor 170/11/PPAS/ DPRD/2022 tanggal 3 Agustus 2022, kerangka anggaran PPAS pada saat penyusunannya masih bersifat estimasi. Hasil evaluasi pelaksanaan kegiatan dan perhitungan anggaran pada semester I terdapat beberapa hal yang mengharuskan perubahan terhadap pendapatan, belanja maupun pembiayaan sehingga berpengaruh terhadap target kinerja yang akan dicapai.

Perubahan ini disebabkan adanya perubahan sumber pendapatan, belanja maupun pembiayaan serta terbitnya beberapa pedoman/petunjuk teknis baru baik dari Pemerintah Pusat maupun Pemerintah Provinsi sehingga berakibat pada perubahan anggaran serta penyesuaian program maupun kegiatan di Perangkat Daerah.

Di samping itu realisasi komponen baik pada pendapatan, belanja maupun pembiayaan daerah yang mengharuskan merencanakan kembali kegiatan yang telah ditetapkan, yang berakibat pada perubahan target kinerja yang telah ditargetkan semula.

Dengan kondisi tersebut di atas sesuai dengan Peraturan Menteri Dalam Negeri Nomor 77 Tahun 2020 perlu dilakukan penyesuaian target kinerja kegiatan beserta pagu indikatifnya dengan melakukan Perubahan Kebijakan Umum APBD serta Perubahan PPAS APBD Tahun Anggaran 2023. Perubahan kegiatan juga dilakukan terhadap kegiatan-kegiatan yang terkait dengan pemenuhan kebutuhan dasar dan kewajiban-kewajiban untuk layanan publik ke masyarakat. Perubahan-perubahan dimaksud nantinya akan dijadikan dasar penyusunan Perubahan APBD Kabupaten Pacitan Tahun Anggaran 2023.

2. Tujuan Penyusunan

Tujuan disusunnya Perubahan Prioritas dan Plafon Anggaran Sementara Anggaran Pendapatan dan Belanja Daerah 2023 adalah sebagai berikut :

a. Sebagai pedoman dalam penyusunan Rencana Perubahan Anggaran Pendapatan dan Belanja Daerah Tahun Anggaran 2023.
b. Menyinkronkan arah kebijakan umum anggaran pembangunan Kabupaten Pacitan tahun 2023 disesuaikan dengan perkembangan yang terjadi selama tahun anggaran berjalan.
c. Menyesuaikan kebijakan pembangunan dengan kemampuan dan daya dukung anggaran.
d. Menyesuaikan kemampuan Anggaran Pendapatan dan Belanja Daerah dengan perubahan-perubahan yang terjadi selama semester pertama tahun 2023.
e. Mengefektifkan pelaksanaan rencana pembangunan dan penggunaan anggaran pendapatan dan belanja daerah tahun 2023.
f. Sebagai dasar bagi Perangkat Daerah untuk menyusun perubahan RKA-PD mengingat terdapat perubahan pada program, kegiatan, sub kegiatan maupun capaian kinerja.

3. Dasar Hukum Penyusunan

Sebagai landasan hukum dalam penyusunan Perubahan PPAS tahun 2023 di Kabupaten Pacitan adalah sebagai berikut :

1. Undang-Undang Nomor 17 Tahun 2003 tentang Keuangan Negara (Lembaran Negara Republik Indonesia Tahun 2003 Nomor 47, Tambahan Lembaran Republik Indonesia Nomor 2286);
2. Undang-Undang Nomor 25 Tahun 2004 tentang Sistem Perencanaan Pembangunan Nasional (Lembaran Negara Republik Indonesia Tahun 2004 Nomor 164, Tambahan Lembaran Negara Republik Indonesia 4421);
3. Undang-Undang Nomor 12 Tahun 2011 tentang Pembentukan Peraturan Perundang-Undangan (Lembaran Negara Republik Indonesia Tahun 2011 Nomor 82, Tambahan Lembaran Negara Republik Indonesia Nomor 5234);

4. Undang-Undang 23 Tahun 2014 tentang Pemerintahan Daerah sebagaimana telah beberapa kali diubah terakhir dengan Undang-Undang Nomor 9 Tahun 2015 (Lembaran Negara Republik Indonesia Tahun 2014 Nomor 244, Tambahan Lembaran Negara Republik Indonesia Nomor 5587);
5. Undang-Undang Nomor 1 Tahun 2022 tentang Hubungan Keuangan antara Pemerintah Pusat dan Pemerintah Daerah (Lembaran Negara Republik Indonesia Tahun 2022 Nomor 4, Tambahan Lembaran Negara Republik Indonesia Nomor 6757);
6. Peraturan Pemerintah Nomor 38 Tahun 2007 tentang Pembagian Urusan Pemerintahan antara Pemerintah, Pemerintahan Daerah Provinsi dan Pemerintahan Daerah Kabupaten/Kota;
7. Peraturan Pemerintah Nomor 8 Tahun 2008 tentang Tahapan, Tatacara Penyusunan, Pengendalian dan evaluasi Pelaksanaan Rencana Pembangunan Daerah (Lembaran Negara Republik Indonesia Tahun 2008 Nomor 21, Tambahan Lembaran Negara Republik Indonesia Nomor 4817);
8. Peraturan Pemerintah Nomor 12 Tahun 2019 tentang Pengelolaan Keuangan Daerah (Lembaran Negara Republik Indonesia Tahun 2019 Nomor 42, Tambahan Lembaran Negara Republik Indonesia Nomor 6322);
9. Peraturan Pemerintah Nomor 72 Tahun 2019 tentang Perubahan atas Peraturan Pemerintah Nomor 18 Tahun 2016 tentang Perangkat Daerah (Lembaran Negara Republik Indonesia Tahun 2019 Nomor 187, Tambahan Lembaran Negara Republik Indonesia Nomor 6402);
10. Peraturan Presiden Nomor 87 Tahun 2014 tentang Peraturan Pelaksanaan Undang-Undang Nomor 12 Tahun 2011 tentang Pembentukan Peraturan Perundang-Undangan (Lembaran Negara Republik Indonesia Tahun 2014 Nomor 199);
11. Peraturan Presiden Nomor 18 Tahun 2020 tentang Rencana Pembangunan Jangka Menengah Nasional Tahun 2020–2024 (Lembaran Negara Republik Indonesia Tahun 2020 Nomor 10);
12. Peraturan Menteri Dalam Negeri Nomor 1 Tahun 2014 tentang Pembentukan Produk Hukum Daerah sebagaimana telah diubah dengan Peraturan Menteri Dalam Negeri Nomor 120 Tahun 2018;
13. Peraturan Menteri Dalam Negeri Nomor 86 Tahun 2017 tentang Tata Cara Perencanaan, Pengendalian Dan Evaluasi

Pembangunan Daerah, Tata Cara Evaluasi Rancangan Peraturan Daerah Tentang Rencana Pembangunan Jangka Panjang Daerah dan Rencana Pembangunan Jangka Menengah Daerah, serta Tata Cara Perubahan Rencana Pembangunan Jangka Panjang Daerah, Rencana Pembangunan Jangka Menengah Daerah, dan Rencana Kerja Pemerintah Daerah;

14. Peraturan Menteri Dalam Negeri Nomor 70 Tahun 2019 tentang Sistem Informasi Pemerintahan Daerah;
15. Peraturan Menteri Dalam Negeri Nomor 90 Tahun 2019 tentang Klasifikasi, Kodefikasi, dan Nomenklatur Perancangan Pembangunan dan Keuangan Daerah;
16. Peraturan Menteri Dalam Negeri Nomor 77 Tahun 2020 tentang Pedoman Teknis Pengelolaan Keuangan Daerah;
17. Peraturan Menteri Dalam Negeri Nomor 59 tahun 2021 tentang Penerapan Standar Pelayanan Minimal;
18. Peraturan Menteri Dalam Negeri Nomor 84 Tahun 2022 tentang Pedoman Penyusunan Anggaran Pendapatan dan Belanja Daerah Tahun Anggaran 2023;
19. Peraturan Daerah Kabupaten Pacitan Nomor 3 Tahun 2010 tentang Rencana Tata Ruang Wilayah Kabupaten Pacitan;
20. Peraturan Daerah Kabupaten Pacitan Nomor 5 Tahun 2011 tentang Rencana Pembangunan Jangka Panjang Daerah (RPJPD) Kabupaten Pacitan Tahun 2005- 2025;
21. Peraturan Daerah Kabupaten Pacitan Nomor 4 Tahun 2016 tentang Pembentukan dan Susunan Perangkat Daerah Kabupaten Pacitan;
22. Peraturan Daerah Kabupaten Pacitan Nomor 10 Tahun 2021 Tentang Rencana Pembangunan Jangka Menengah Daerah Kabupaten Pacitan Tahun 2021 – 2026;
23. Peraturan Bupati Pacitan Nomor 101 Tahun 2023 tentang Perubahan Rencana Kerja Pembangunan Daerah (RKPD) Kabupaten Pacitan Tahun 2023.

II. RENCANA PERUBAHAN PENDAPATAN DAERAH

Berdasarkan Peraturan Menteri Dalam Negeri Nomor 77 Tahun 2020 tentang Pedoman Teknis Pengelolaan Keuangan Daerah, menyebutkan bahwa Pendapatan Daerah meliputi : Pendapatan Asli Daerah, Pendapatan Transfer, dan Lain-lain Pendapatan Daerah yang Sah.

Pendapatan Daerah pada Perubahan PPAS 2023 yang terdiri dari ketiga sumber pendapatan tersebut diatas mengalami perubahan yang signifikan, yang semula direncanakan Rp1.637.261.570.399,00 berubah menjadi Rp1.690.088.580.150,00.

Pendapatan Daerah pada APBD induk tahun 2023 sebesar Rp1.637.261.570.399,00 dan diproyeksikan pada perubahan APBD tahun 2023 menjadi sebesar Rp1.690.088.580.150,00 sehingga mengalami kenaikan sebesar Rp52.827.009.751,00 atau 3,23%. Pendapatan Asli Daerah pada APBD induk tahun 2023 sebesar Rp199.076.714.880,00 dan diproyeksikan pada perubahan APBD tahun 2023 menjadi sebesar Rp203.621.041.383,00 sehingga mengalami kenaikan sebesar Rp4.544.326.503,00 atau 2,28%. Untuk Pendapatan Transfer pada APBD induk tahun 2023 sebesar Rp1.436.384.855.519,00 diproyeksikan pada perubahan APBD tahun 2023 menjadi sebesar Rp1.484.667.538.767,00 sehingga mengalami kenaikan sebesar Rp48.282.683.248,00 atau 3,36%. Sedangkan untuk Lain-lain Pendapatan Daerah yang Sah pada APBD induk tahun 2023 sebesar Rp1.800.000.000,00 diproyeksikan tidak mengalami perubahan pada perubahan APBD tahun 2023.

Lebih jelasnya perubahan Pendapatan dan Penerimaan Pembiayaan Daerah sebagai sumber pendanaan perubahan APBD Tahun Anggaran 2023 dapat dilihat pada tabel 2.1 berikut ini :

Tabel. 2.1

Target Perubahan Pendapatan dan Penerimaan Pembiayaan Daerah

Tahun Anggaran 2023

Kode	Uraian	Sebelum Perubahan	Setelah Perubahan	Bertambah/ (Berkurang)	Prosentase
4	**PENDAPATAN DAERAH**				
4.1	**PENDAPATAN ASLI DAERAH (PAD)**	**199.076.714.880**	**203.621.041.383**	**4.544.326.503**	**2,28%**
4.1.01	Pajak Daerah	40.093.458.500	42.587.341.000	2.493.882.500	6,22%
4.1.02	Retribusi Daerah	21.502.371.767	21.328.121.967	(174.249.800)	(0,81%)
4.1.03	Hasil Pengelolaan Kekayaan Daerah yang Dipisahkan	2.900.000.000	2.956.298.187	56.298.187	1,94%
4.1.04	Lain-lain PAD yang Sah	134.580.884.613	136.749.280.229	2.168.395.616	1,61%
4.2	**PENDAPATAN TRANSFER**	**1.436.384.855.519**	**1.484.667.538.767**	**48.282.683.248**	**3,36%**
4.2.01	Pendapatan Transfer Pemerintah Pusat	1.335.170.548.000	1.346.144.198.591	10.973.650.591	0,82%
4.2.02	Pendapatan Transfer Antar Daerah	101.214.307.519	138.523.340.176	37.309.032.657	36,86%
4.3	**LAIN-LAIN PENDAPATAN DAERAH YANG SAH**	**1.800.000.000**	**1.800.000.000**	**0**	0,00%
4.3.01	Pendapatan Hibah	1.800.000.000	1.800.000.000	0	0,00%
	JUMLAH PENDAPATAN	**1.637.261.570.399**	**1.690.088.580.150**	**52.827.009.751**	**3,23%**
6	**PEMBIAYAAN**				
6.1	**PENERIMAAN PEMBIAYAAN**	**15.500.000.000**	**175.227.284.712**	**159.727.284.712**	**1030,50%**
6.1.01	Sisa Lebih Perhitungan Anggaran Tahun Sebelumnya	15.500.000.000	175.227.284.712	159.727.284.712	1030,50%
	JUMLAH PENERIMAAN PEMBIAYAAN	**15.500.000.000**	**175.227.284.712**	**159.727.284.712**	**1030,50%**
	JUMLAH PENERIMAAN DAERAH	**1.652.761.570.399**	**1.864.826.464.862**	**212.064.894.463**	**12,86%**

III. PERUBAHAN PRIORITAS BELANJA DAERAH

Belanja daerah disusun berdasarkan prioritas dalam Perubahan RKPD dengan memperhatikan prioritas provinsi maupun nasional. Oleh karena itu perubahan belanja daerah dalam rangka mendanai pelaksanaan urusan pemerintahan diprioritaskan program kegiatan yang menjadi kewenangan pemerintah kabupaten yang terdiri dari urusan wajib dan urusan pilihan serta unsur pendukung dan unsur penunjang urusan pemerintahan sesuai dengan ketentuan perundang-undangan.

Sebagaimana asumsi belanja daerah pada perubahan tahun 2023 sebesar Rp1.865.315.864.862,00, terdiri dari Belanja Operasi sebesar Rp1.295.690.974.050,00, Belanja Modal sebesar Rp266.690.430.986,00, Belanja Tidak Terduga sebesar Rp10.859.298.499,00 dan Belanja Transfer sebesar Rp292.075.161.327,00. Belanja Daerah tersebut untuk membiayai urusan pemerintahan wajib yang berkaitan dengan pelayanan dasar, urusan pemerintahan wajib yang tidak berkaitan dengan pelayanan dasar, urusan pemerintahan pilihan, dan unsur penunjang urusan pemerintahan, serta urusan pemerintahan umum yang dijabarkan dalam beberapa program dan kegiatan.

Plafon anggaran sementara menurut urusan pemerintahan daerah pada perubahan tahun 2023 adalah sebagai berikut :

1. Urusan pemerintahan wajib yang berkaitan dengan pelayanan dasar :
   1) Urusan pemerintahan bidang pendidikan, direncanakan sebesar Rp608.026.511.976,00.
   2) Urusan pemerintahan bidang kesehatan, direncanakan sebesar Rp389.059.237.840,00.
   3) Urusan pemerintahan bidang pekerjaan umum dan penataan ruang, direncanakan sebesar Rp164.842.095.590,00.
   4) Urusan pemerintahan bidang perumahan dan kawasan permukiman, direncanakan sebesar Rp33.287.134.861,00.
   5) Urusan pemerintahan bidang ketenteraman dan ketertiban umum serta perlindungan masyarakat, direncanakan sebesar Rp13.811.529.738,00.
   6) Urusan pemerintahan bidang sosial, direncanakan sebesar Rp13.778.551.013,00.

2. Urusan pemerintahan wajib yang tidak berkaitan dengan pelayanan dasar :
   1) Urusan pemerintahan bidang kebudayaan, direncanakan sebesar Rp4.855.000.000,00.
   2) Urusan pemerintahan bidang pertanahan, direncanakan sebesar Rp10.003.544.000,00.
   3) Urusan pemerintahan bidang pengendalian penduduk dan keluarga berencana, direncanakan sebesar Rp13.343.779.649,00.
   4) Urusan pemerintahan bidang pangan, direncanakan sebesar Rp260.000.000,00.
   5) Urusan pemerintahan bidang lingkungan hidup, direncanakan sebesar Rp12.548.360.174,00.
   6) Urusan pemerintahan bidang administrasi kependudukan dan pencatatan sipil, direncanakan sebesar Rp4.087.949.780,00.
   7) Urusan pemerintahan bidang pemberdayaan masyarakat dan desa, direncanakan sebesar Rp10.065.858.241,00.
   8) Urusan pemerintahan bidang perhubungan, direncanakan sebesar Rp7.342.749.523,00.
   9) Urusan pemerintahan bidang Komunikasi dan Informatika, direncanakan sebesar Rp5.932.380.125,00.
   10) Urusan pemerintahan bidang Statistik, direncanakan sebesar Rp302.725.000,00.
   11) Urusan pemerintahan bidang persandian, direncanakan sebesar Rp5.000.000,00.
   12) Urusan pemerintahan bidang tenaga kerja, direncanakan sebesar Rp2.890.650.662,00.
   13) Urusan pemerintahan bidang koperasi, usaha kecil, dan menengah, direncanakan sebesar Rp4.578.749.860,00.
   14) Urusan pemerintahan bidang penanaman modal, direncanakan sebesar Rp4.168.446.644,00.
   15) Urusan pemerintahan bidang kepemudaan dan olahraga, direncanakan sebesar Rp4.535.000.000,00.
   16) Urusan pemerintahan bidang perpustakaan, direncanakan sebesar Rp3.454.280.024,00.
   17) Urusan pemerintahan bidang kearsipan, direncanakan sebesar Rp220.850.000,00.

3. Urusan pemerintahan pilihan :
   1) Urusan pemerintahan bidang transmigrasi, direncanakan sebesar Rp5.033.200,00.
   2) Urusan pemerintahan bidang pariwisata, direncanakan sebesar Rp20.717.184.517,00.
   3) Urusan pemerintahan bidang kelautan dan perikanan, direncanakan sebesar Rp4.232.686.421,00.
   4) Urusan pemerintahan bidang pertanian, direncanakan sebesar Rp22.300.598.717,00.
   5) Urusan pemerintahan bidang perdagangan, direncanakan sebesar Rp9.337.626.745,00.
   6) Urusan pemerintahan bidang perindustrian, direncanakan sebesar Rp655.600.000,00.
4. Unsur pendukung urusan pemerintahan :
   1) Sekretariat Daerah, direncanakan sebesar Rp33.920.492.550,00.
   2) Sekretariat DPRD, direncanakan sebesar Rp42.100.300.060,00.
5. Unsur penunjang urusan pemerintahan :
   1) Perencanaan, direncanakan sebesar Rp7.798.656.070,00.
   2) Keuangan, direncanakan sebesar Rp332.959.186.266,00.
   3) Kepegawaian, direncanakan sebesar Rp5.967.376.298,00.
   4) Pendidikan dan pelatihan, direncanakan sebesar Rp1.170.636.250,00.
   5) Penelitian dan pengembangan, direncanakan sebesar Rp730.000.000,00.
6. Unsur pengawasan urusan pemerintahan :
   1) Inspektorat Daerah, direncanakan sebesar Rp7.801.009.850,00.
7. Unsur kewilayahan :
   1) Kecamatan, direncanakan sebesar Rp36.943.841.245,00.
8. Unsur pemerintahan umum :
   1) Kesatuan bangsa dan politik, direncanakan sebesar Rp26.572.709.973,00.

Prioritas dan plafon anggaran sementara masing-masing urusan, SKPD, program, kegiatan, sub kegiatan dan belanja daerah yang mengalami perubahan sebagaimana pada tabel berikut :

Sedangkan sinergitas Program Pemerintah Provinsi dan Pemerintah Kabupaten Pacitan terhadap Prioritas Pembangunan Nasional dan Sinkronisasi Kebijakan Pemerintah Kabupaten Pacitan dengan

Prioritas Pembangunan Provinsi secara lebih jelas sebagaimana disajikan pada tabel 3.1 dan tabel 3.2. Untuk Prioritas Pembangunan Daerah berdasarkan Prioritas Daerah pada tabel 3.3 dan Prioritas Program, Kegiatan, Sub Kegiatan dan Indikator Kinerja pada tabel 3.4.

IV. PERUBAHAN PLAFON ANGGARAN SEMENTARA BERDASARKAN URUSAN PEMERINTAHAN DAN PROGRAM/KEGIATAN

1. Perubahan Plafon Anggaran Sementara Berdasarkan Urusan Pemerintahan dan Program/Kegiatan

Dalam perencanaan dan penganggaran pembangunan Kabupaten Pacitan pada tahun 2023 pagu indikatifnya disesuaikan dengan kebutuhan dalam pelaksanaan pelayanan terhadap masyarakat pada Perangkat Daerah Kabupaten Pacitan yang melaksanakan urusan wajib dan pilihan. Jumlah Plafon Anggaran Sementara pada masing-masing Perangkat Daerah sebagaimana disajikan pada tabel 4.1.

2. Perubahan Plafon Anggaran Sementara untuk Belanja Pegawai, Barang dan Jasa, Bunga, Subsidi, Hibah, Bantuan Sosial, Modal, Bagi Hasil, Bantuan Keuangan, dan Belanja Tidak Terduga

Sasaran Program dan Kegiatan Pemerintah Daerah sesuai kepentingan Daerah dalam mendukung terselenggaranya fungsi pemerintahan, pembangunan, dan kemasyarakatan dengan memperhatikan asas keadilan, kepatutan, rasionalitas, dan manfaat untuk masyarakat dan dianggarkan sesuai dengan kemampuan keuangan daerah setelah memprioritaskan pemenuhan belanja Urusan Pemerintahan Wajib dan Urusan Pemerintahan Pilihan, kecuali ditentukan lain oleh peraturan perundang-undangan. Belanja Operasi merupakan pengeluaran anggaran untuk kegiatan sehari-hari Pemerintah Daerah yang memberi manfaat jangka pendek. Belanja Operasi dirinci atas jenis Belanja Pegawai, Belanja Barang dan Jasa, Belanja Bunga, Belanja Subsidi, Belanja Hibah, dan Belanja Bantuan Sosial.

Belanja Pegawai, digunakan untuk menganggarkan kompensasi yang ditetapkan sesuai dengan ketentuan perundang-undangan yang diberikan kepada Kepala Daerah/Wakil Kepala Daerah, pimpinan/anggota DPRD, dan pegawai ASN dan dianggarkan pada belanja SKPD bersangkutan. Pemerintah Kabupaten Pacitan dapat memberikan tambahan penghasilan kepada pegawai ASN dengan memperhatikan kemampuan keuangan daerah sesuai dengan ketentuan perundang-undangan. Belanja Pegawai pada perubahan tahun 2023 direncanakan sebesar Rp752.954.295.331,00.

Belanja Barang dan Jasa, digunakan untuk menganggarkan pengadaan barang/jasa yang nilai manfaatnya kurang dari 12 (dua belas) bulan, termasuk barang/jasa yang akan diserahkan atau dijual kepada masyarakat/pihak ketiga dalam rangka melaksanakan Program dan Kegiatan Pemerintah Daerah Kabupaten Pacitan. Belanja Barang dan Jasa pada perubahan tahun 2023 direncanakan sebesar Rp479.617.241.699,00.

Belanja Bunga, digunakan untuk menganggarkan pembayaran bunga utang yang dihitung atas kewajiban pokok utang berdasarkan perjanjian pinjaman. Jenis belanja ini untuk perubahan tahun anggaran 2023 tidak dianggarkan.

Belanja Subsidi, digunakan agar harga jual produksi atau jasa yang dihasilkan oleh BUMD dan/atau badan usaha milik swasta sesuai dengan ketentuan perundang-undangan sehingga dapat terjangkau oleh masyarakat. Belanja Subsidi pada perubahan tahun 2023 tidak dianggarkan.

Belanja Hibah, diberikan kepada Pemerintah Pusat, Pemerintah Daerah lainnya, BUMN, BUMD, dan atau badan dan lembaga serta organisasi kemasyarakatan yang berbadan hukum Indonesia, yang secara spesifik telah ditetapkan peruntukannya, bersifat tidak wajib dan tidak mengikat, serta tidak secara terus menerus setiap tahun anggaran, kecuali ditentukan lain sesuai dengan peraturan perundang-undangan. Pemberian hibah ditujukan untuk menunjang pencapaian sasaran program, kegiatan dan sub kegiatan Pemerintah Daerah sesuai dengan kepentingan daerah dalam mendukung terselenggaranya fungsi pemerintahan, pembangunan, dan kemasyarakatan dengan memperhatikan asas keadilan, kepatutan, rasionalitas, dan manfaat untuk masyarakat.

Belanja hibah memenuhi kriteria paling sedikit :

1) peruntukannya secara spesifik telah ditetapkan;
2) bersifat tidak wajib dan tidak mengikat;
3) tidak secara terus menerus setiap tahun anggaran, kecuali:
   a) kepada pemerintah pusat dalam rangka mendukung penyelenggaraan Pemerintahan Daerah untuk keperluan mendesak sesuai dengan ketentuan peraturan perundang-undangan; dan/atau
   b) ditentukan lain oleh ketentuan peraturan perundang-undangan.
4) memberikan nilai manfaat bagi Pemerintah Daerah dalam mendukung terselenggaranya fungsi pemerintahan, pembangunan dan kemasyarakatan; dan
5) memenuhi persyaratan penerima hibah.

Selanjutnya, belanja hibah juga berupa pemberian bantuan keuangan kepada partai politik yang mendapatkan kursi di DPRD provinsi dan DPRD kabupaten/kota sesuai dengan ketentuan peraturan perundang-undangan. Besaran penganggaran belanja bantuan keuangan kepada partai politik dimaksud sesuai dengan ketentuan peraturan perundang-undangan. Belanja Hibah pada perubahan tahun 2023 direncanakan sebesar Rp61.641.237.020,00.

Belanja Bantuan Sosial, digunakan untuk menganggarkan pemberian bantuan berupa uang dan/atau barang kepada individu, keluarga, kelompok dan/atau masyarakat yang sifatnya tidak secara terus-menerus dan selektif yang bertujuan untuk melindungi dari kemungkinan terjadinya resiko sosial, kecuali dalam keadaan tertentu dapat diberikan setiap tahun anggaran sampai penerima bantuan telah lepas dari resiko sosial dan dianggarkan sesuai dengan kemampuan keuangan daerah setelah memprioritaskan pemenuhan belanja Urusan Pemerintahan Wajib dan Urusan Pemerintahan Pilihan, kecuali ditentukan lain oleh peraturan perundang-undangan. Belanja Bantuan Sosial pada perubahan tahun 2023 direncanakan sebesar Rp1.478.200.000,00.

Belanja Modal, digunakan untuk menganggarkan pengeluaran yang dilakukan dalam rangka pengadaan aset tetap dan aset lainnya dengan kriteria :

1) mempunyai masa manfaat lebih dari 12 (dua belas) bulan;
2) digunakan dalam kegiatan Pemerintahan Daerah; dan
3) batas minimal kapitalisasi aset tetap.

Belanja modal dianggarkan sebesar harga beli atau bangun aset ditambah seluruh belanja yang terkait dengan pengadaan/pembangunan aset sampai aset siap digunakan, sesuai dengan ketentuan peraturan perundang-undangan. Belanja Modal pada perubahan tahun 2023 direncanakan sebesar Rp263.137.604.986,00 yang terdiri dari :

1) Belanja modal tanah, direncanakan sebesar Rp9.177.544.000,00.
2) Belanja modal peralatan dan mesin, direncanakan sebesar Rp69.332.344.757,00.
3) Belanja modal gedung dan bangunan, direncanakan sebesar Rp79.249.752.025,00.
4) Belanja modal jalan, jaringan, dan irigasi, direncanakan sebesar Rp103.726.145.371,00.
5) Belanja modal aset tetap lainnya, direncanakan sebesar Rp5.149.144.833,00.
6) Belanja modal aset lainnya, direncanakan sebesar Rp55.500.000,00.

Belanja Tidak Terduga, merupakan pengeluaran untuk keadaan darurat termasuk keperluan mendesak yang tidak dapat diprediksi sebelumnya serta pengembalian atas kelebihan pembayaran atas penerimaan daerah tahun-tahun sebelumnya dan belanja bantuan sosial yang tidak direncanakan. Belanja tidak terduga pada perubahan tahun 2023 dianggarkan secara memadai dengan mempertimbangkan kemungkinan adanya kebutuhan yang antara lain sifatnya tidak dapat diprediksi sebelumnya, di luar kendali Pemerintah Daerah, pengeluaran daerah lainnya yang apabila ditunda akan menimbulkan kerugian yang lebih besar bagi Pemerintah Daerah dan/atau masyarakat serta amanat peraturan perundang-undangan. Belanja Tidak Terduga pada perubahan tahun 2023 direncanakan sebesar Rp10.859.298.499,00.

Belanja Transfer, merupakan pengeluaran uang dari Pemerintah Daerah kepada Pemerintah Daerah lainnya dan/atau dari Pemerintah Daerah kepada Pemerintah Desa terdiri dari Belanja Bagi Hasil dan Belanja Bantuan Keuangan. Belanja Bagi Hasil, dianggarkan sesuai ketentuan peraturan perundang-undangan. Belanja Bantuan Keuangan, dianggarkan sesuai dengan kemampuan keuangan daerah setelah memprioritaskan pemenuhan belanja Urusan Pemerintahan Wajib dan Urusan Pemerintahan Pilihan serta alokasi belanja yang diwajibkan oleh peraturan perundang-undangan, kecuali ditentukan sesuai dengan ketentuan peraturan perundang-undangan. Belanja bantuan keuangan ini terbagi atas :

1. Bersifat umum, peruntukan dan pengelolaannya diserahkan kepada penerima bantuan;
2. Bersifat khusus, peruntukannya ditetapkan oleh pemberi bantuan dan pengelolaannya diserahkan kepada penerima bantuan. Pemberi bantuan dapat mensyaratkan pendamping dalam APBD atau APBDes penerima bantuan.

Belanja Transfer pada perubahan tahun 2023 direncanakan sebesar Rp292.075.161.327,00.

Berdasarkan Perubahan KUA tahun 2023 asumsi perubahan pendapatan daerah tahun 2023 digunakan untuk membiayai belanja daerah dapat dilihat pada tabel 4.2 berikut ini :

Tabel 4.2

Perubahan Plafon Anggaran untuk Belanja Pegawai, Barang dan Jasa, Hibah, Bantuan Sosial, Modal, Bagi Hasil, Bantuan Keuangan, Belanja Tidak Terduga Tahun Anggaran 2023

Kode	Uraian	Sebelum Perubahan	Setelah Perubahan	Berlebih/ Berkurang	Prosentase
5	**BELANJA**				
05.01	**BELANJA OPERASI**	**1.179.311.725.425**	**1.295.690.974.050**	**116.379.248.625**	**10,11%**
05.01.01	Belanja Pegawai	754.435.359.096	752.954.295.331	(1.481.063.765)	0,20%
05.01.02	Belanja Barang dan Jasa	389.744.774.764	479.617.241.699	89.872.466.935	23,06%
05.01.05	Belanja Hibah	33.682.391.565	61.641.237.020	27.958.845.455	83,01%
05.01.06	Belanja Bantuan Sosial	1.449.200.000	1.478.200.000	29.000.000	2,00%
05.02	**BELANJA MODAL**	**185.354.683.647**	**266.690.430.986**	**81.335.747.339**	**41,96%**
05.02.01	Belanja Modal Tanah	1.250.000.000	9.177.544.000	7.927.544.000	634,20%
05.02.02	Belanja Modal Peralatan dan Mesin	36.301.067.112	69.332.344.757	33.031.277.645	90,99%
05.02.03	Belanja Modal Gedung dan Bangunan	75.566.445.974	79.249.752.025	3.683.306.051	4,87%
05.02.04	Belanja Modal Jalan, Jaringan, dan Irigasi	71.093.440.886	103.726.145.371	32.632.704.485	45,90%
05.02.05	Belanja Modal Aset Tetap Lainnya	1.143.729.675	5.149.144.833	4.005.415.158	350,21%
	Belanja Modal Aset Lainnya	0	55.500.000	55.500.000	
05.03	**BELANJA TIDAK TERDUGA**	**6.400.000.000**	**10.859.298.499**	**4.459.298.499**	**69,68%**
05.03.01	Belanja Tidak Terduga	6.400.000.000	10.859.298.499	4.459.298.499	69,68%
05.04	**BELANJA TRANSFER**	**281.695.161.327**	**292.075.161.327**	**10.380.000.000**	**3,68%**
05.04.01	Belanja Bagi Hasil	6.157.083.027	6.157.083.027	0	0,00%
05.04.02	Belanja Bantuan Keuangan	275.538.078.300	285.918.078.300	10.380.000.000	3,77%
	Jumlah Belanja	**1.652.761.570.399**	**1.865.315.864.862**	**212.554.294.463**	**12,86%**

V. RENCANA PEMBIAYAAN DAERAH

Pembiayaan adalah setiap penerimaan yang perlu dibayar kembali dan/atau pengeluaran yang akan diterima kembali baik pada tahun anggaran berkenaan maupun tahun-tahun anggaran berikutnya.

Penerimaan pembiayaan untuk perubahan tahun 2023 dianggarkan sebesar Rp175.227.284.712,00 dari Sisa Lebih Perhitungan Anggaran Tahun sebelumnya.

Lebih jelasnya rincian perubahan Plafon Anggaran Pembiayaan pada perubahan APBD tahun anggaran 2023 dapat dilihat pada tabel 5.1 berikut ini :

Tabel. 5.1

Rincian Perubahan Plafon Anggaran Pembiayaan

Tahun Anggaran 2023

Kode	Pendapatan dan Penerimaan Pembiayaan Daerah	Target Tahun Anggaran Berkenaan	
		Sebelum	Sesudah
6	**PEMBIAYAAN**		
6.1	**PENERIMAAN PEMBIAYAAN**	**15.500.000.000**	**175.227.284.712**
6.1.01	Sisa Lebih Perhitungan Anggaran Tahun Sebelumnya	15.500.000.000	175.227.284.712
	Jumlah Penerimaan Pembiayaan	**15.500.000.000**	**175.227.284.712**
	Jumlah Pengeluaran Pembiayaan	**0**	**0**
	Pembiayaan Netto	**15.500.000.000**	**175.227.284.712**

VI. PENUTUP

Demikian penyusunan Perubahan Prioritas dan Plafon Anggaran Sementara (PPAS) APBD Tahun Anggaran 2023 dibuat untuk menjadi pedoman bagi Pemerintah Daerah dalam menyusun Rancangan Perubahan APBD Tahun Anggaran 2023. Apabila terjadi pergeseran asumsi yang melandasi penetapan Perubahan PPAS akibat adanya kebijakan Pemerintah Pusat, Pemerintah Provinsi, maupun Pemerintah Kabupaten Pacitan serta adanya penambahan atau pengurangan sumber pendapatan daerah, setelah Nota Kesepakatan Perubahan PPAS antara Kepala Daerah dengan Unsur Pimpinan DPRD, dapat dilakukan penambahan atau pengurangan program dan kegiatan serta pagu anggaran definitif apabila belum ditampung dalam Nota Kesepakatan Perubahan PPAS. Penambahan atau pengurangan program dan kegiatan serta pagu anggaran definitif tersebut dilakukan ketika proses pembahasan Rancangan Perubahan APBD tanpa melakukan perubahan Nota Kesepakatan Perubahan PPAS.

Pacitan, 16 Agustus 2023

PIMPINAN
DEWAN PERWAKILAN RAKYAT DAERAH
KABUPATEN PACITAN

KETUA

RONNY WAHYONO, S.I.P

WAKIL KETUA

PRABOWO, SE

WAKIL KETUA

Drs. EKO SETYORANU

WAKIL KETUA

FIBI IRAWAN, SE., MM.

BUPATI PACITAN

INDRATA NUR BAYUAJI

Lampiran 1

Prioritas dan Plafon Perubahan Anggaran Tahun 2023
Kabupaten Pacitan

Unit Organisasi : 1.01.0.00.0.00.01.0000 Dinas Pendidikan
Sub Unit Organisasi : 1.01.0.00.0.00.01.0000 Dinas Pendidikan

Kode					Program/ Kegiatan	Sasaran Program			Sasaran Kegiatan						Lokasi Kegiatan	Plafon Anggaran (Rp.)		Keterangan
						Indikator Kinerja	Target		Output Sub Kegiatan	Target		Hasil Kegiatan	Target					
							Sebelum	Sesudah		Sebelum	Sesudah		Sebelum	Sesudah		Sebelum	Sesudah	
1	**1**	**1**			**PROGRAM PENUNJANG URUSAN PEMERINTAHAN DAERAH KABUPATEN/KOTA**											**476.072.189.109**	**479.022.779.562**	
1	**1**	**1**	2.01		**Perencanaan, Penganggaran, dan Evaluasi Kinerja Perangkat Daerah**											**580.122.400**	**289.175.400**	
1	1	1	2.01	1	Penyusunan Dokumen Perencanaan Perangkat Daerah	Nilai SAKIP perangkat daerah	>B Nilai	>B Nilai	Jumlah Dokumen Perencanaan Perangkat Daerah	2 dokumen	2 dokumen	Tersusunnya dokumen dokumen perencanaan dan lopran kinerja	24 dokumen	24 dokumen		15.000.000	15.000.000	
1	1	1	2.01	2	Koordinasi dan Penyusunan Dokumen RKA-SKPD	Nilai SAKIP perangkat daerah	>B Nilai	>B Nilai	Jumlah Dokumen RKA-SKPD dan Laporan Hasil Koordinasi Penyusunan Dokumen RKA-SKPD	0 dokumen	0 dokumen	Tersusunnya dokumen dokumen perencanaan dan lopran kinerja	24 dokumen	24 dokumen		10.000.000	10.000.000	
1	1	1	2.01	3	Koordinasi dan Penyusunan Dokumen Perubahan RKA-SKPD	Nilai SAKIP perangkat daerah	>B Nilai	>B Nilai	Jumlah Dokumen Perubahan RKA-SKPD dan Laporan Hasil Koordinasi Penyusunan Dokumen Perubahan RKA-SKPD	0 dokumen	0 dokumen	Tersusunnya dokumen dokumen perencanaan dan lopran kinerja	24 dokumen	24 dokumen		10.000.000	10.000.000	
1	1	1	2.01	7	Evaluasi Kinerja Perangkat Daerah	Nilai SAKIP perangkat daerah	>B Nilai	>B Nilai	Jumlah Laporan Evaluasi Kinerja Perangkat Daerah	18 dokumen	18 dokumen	Tersusunnya dokumen dokumen perencanaan dan lopran kinerja	24 dokumen	24 dokumen		545.122.400	254.175.400	
1	**1**	**1**	2.02		**Administrasi Keuangan Perangkat Daerah**											**473.941.531.509**	**477.141.910.651**	
1	1	1	2.02	1	Penyediaan Gaji dan Tunjangan ASN	Nilai SAKIP perangkat daerah	>B Nilai	>B Nilai	Jumlah Orang yang Menerima Gaji dan Tunjangan ASN	3993 orang/bulan	3993 orang/bulan	Tersusunnya dokumen keuangan perangkat daerah	59 dokumen	59 dokumen		473.760.791.509	476.961.170.651	
1	1	1	2.02	2	Penyediaan Administrasi Pelaksanaan Tugas ASN	Nilai SAKIP perangkat daerah	>B Nilai	>B Nilai	Jumlah Dokumen Hasil Penyediaan Administrasi Pelaksanaan Tugas ASN	12 dokumen	12 dokumen	Tersusunnya dokumen keuangan perangkat daerah	59 dokumen	59 dokumen		140.740.000	140.740.000	

Prioritas dan Plafon Perubahan Anggaran Tahun 2023
Kabupaten Pacitan

Unit Organisasi : 1.01.0.00.0.00.01.0000 Dinas Pendidikan
Sub Unit Organisasi : 1.01.0.00.0.00.01.0000 Dinas Pendidikan

Kode					Program/ Kegiatan	Sasaran Program			Sasaran Kegiatan						Lokasi Kegiatan	Plafon Anggaran (Rp.)		Keterangan
						Indikator Kinerja	Target		Output Sub Kegiatan	Target		Hasil Kegiatan	Target					
							Sebelum	Sesudah		Sebelum	Sesudah		Sebelum	Sesudah		Sebelum	Sesudah	
1	1	1	2.02	5	Koordinasi dan Penyusunan Laporan Keuangan Akhir Tahun SKPD	Nilai SAKIP perangkat daerah	>B Nilai	>B Nilai	Jumlah Laporan Keuangan Akhir Tahun SKPD dan Laporan Hasil Koordinasi Penyusunan Laporan Keuangan Akhir Tahun SKPD	2 laporan	2 laporan	Tersusunnya dokumen keuangan perangkat daerah	59 dokumen	59 dokumen		40.000.000	40.000.000	
1	**1**	**1**	2.03		**Administrasi Barang Milik Daerah pada Perangkat Daerah**											**94.763.200**	**139.763.200**	
1	1	1	2.03	4	Pembinaan, Pengawasan, dan Pengendalian Barang Milik Daerah pada SKPD	Nilai SAKIP perangkat daerah	>B Nilai	>B Nilai	Jumlah Laporan Hasil Pembinaan, Pengawasan, dan Pengendalian Barang Milik Daerah pada SKPD	2 laporan	2 laporan	Tersusunnya dokumen barang milik daerah	100 %	100 %		44.763.200	44.763.200	
1	1	1	2.03	6	Penatausahaan Barang Milik Daerah pada SKPD	Nilai SAKIP perangkat daerah	>B Nilai	>B Nilai	Jumlah Laporan Penatausahaan Barang Milik Daerah pada SKPD	0 laporan	0 laporan	Tersusunnya dokumen barang milik daerah	100 %	100 %		50.000.000	95.000.000	
1	**1**	**1**	2.05		**Administrasi Kepegawaian Perangkat Daerah**											**-**	**18.315.000**	
1	1	1	2.05	2	Pengadaan Pakaian Dinas beserta Atribut Kelengkapanny a	Nilai SAKIP perangkat daerah	>B Nilai	>B Nilai	Jumlah Paket Pakaian Dinas beserta Atribut Kelengkapan	1 paket	1 paket	Tersusunnya dokumen kepegawaian perangkat daerah	100 %	100 %		-	18.315.000	
1	**1**	**1**	2.06		**Administrasi Umum Perangkat Daerah**											**412.800.000**	**399.284.311**	
1	1	1	2.06	2	Penyediaan Peralatan dan Perlengkapan Kantor	Nilai SAKIP perangkat daerah	>B Nilai	>B Nilai	Jumlah Paket Peralatan dan Perlengkapan Kantor yang Disediakan	5 Paket	5 Paket	Terpenuhinya operasional Perangkat Daerah	100 %	100 %		111.800.000	131.140.811	
1	1	1	2.06	4	Penyediaan Bahan Logistik Kantor	Nilai SAKIP perangkat daerah	>B Nilai	>B Nilai	Jumlah Paket Bahan Logistik Kantor yang Disediakan	2 paket	2 paket	Terpenuhinya operasional Perangkat Daerah	100 %	100 %		116.000.000	116.000.000	
1	1	1	2.06	5	Penyediaan Barang Cetakan dan Penggandaan	Nilai SAKIP perangkat daerah	>B Nilai	>B Nilai	Jumlah Paket Barang Cetakan dan Penggandaan yang Disediakan	4 paket	4 paket	Terpenuhinya operasional Perangkat Daerah	100 %	100 %		50.000.000	50.000.000	

Prioritas dan Plafon Perubahan Anggaran Tahun 2023
Kabupaten Pacitan

Unit Organisasi : 1.01.0.00.0.00.01.0000 Dinas Pendidikan
Sub Unit Organisasi : 1.01.0.00.0.00.01.0000 Dinas Pendidikan

Kode					Program/ Kegiatan	Sasaran Program			Sasaran Kegiatan						Lokasi Kegiatan	Plafon Anggaran (Rp.)		Keterangan
						Indikator Kinerja	Target		Output Sub Kegiatan	Target		Hasil Kegiatan	Target					
							Sebelum	Sesudah		Sebelum	Sesudah		Sebelum	Sesudah		Sebelum	Sesudah	
1	1	1	2.06	9	Penyelenggaraan Rapat Koordinasi dan Konsultasi SKPD	Nilai SAKIP perangkat daerah	>B Nilai	>B Nilai	Jumlah Laporan Penyelenggaraan Rapat Koordinasi dan Konsultasi SKPD	12 laporan	12 laporan	Terpenuhinya operasional Perangkat Daerah	100 %	100 %		135.000.000	102.143.500	
1	**1**	**1**	2.07		**Pengadaan Barang Milik Daerah Penunjang Urusan Pemerintah Daerah**											**28.122.738**	**59.481.738**	
1	1	1	2.07	7	Pengadaan Aset Tetap Lainnya	Nilai SAKIP perangkat daerah	>B Nilai	>B Nilai	Jumlah Unit Aset Tetap Lainnya yang Disediakan	4 unit	4 unit	Tersedianya barang milik daerah	100 %	100 %		28.122.738	59.481.738	
1	**1**	**1**	2.08		**Penyediaan Jasa Penunjang Urusan Pemerintahan Daerah**											**694.782.262**	**654.782.262**	
1	1	1	2.08	1	Penyediaan Jasa Surat Menyurat	Nilai SAKIP perangkat daerah	>B Nilai	>B Nilai	Jumlah Laporan Penyediaan Jasa Surat Menyurat	0 laporan	0 laporan	Tersedianya jasa pununjang perangkat daerah	100 %	100 %		32.027.262	22.027.262	
1	1	1	2.08	2	Penyediaan Jasa Komunikasi, Sumber Daya Air dan Listrik	Nilai SAKIP perangkat daerah	>B Nilai	>B Nilai	Jumlah Laporan Penyediaan Jasa Komunikasi, Sumber Daya Air dan Listrik yang Disediakan	12 laporan	12 laporan	Tersedianya jasa pununjang perangkat daerah	100 %	100 %		325.755.000	295.755.000	
1	1	1	2.08	4	Penyediaan Jasa Pelayanan Umum Kantor	Nilai SAKIP perangkat daerah	>B Nilai	>B Nilai	Jumlah Laporan Penyediaan Jasa Pelayanan Umum Kantor yang Disediakan	12 laporan	12 laporan	Tersedianya jasa pununjang perangkat daerah	100 %	100 %		337.000.000	337.000.000	
1	**1**	**1**	2.09		**Pemeliharaan Barang Milik Daerah Penunjang Urusan Pemerintahan Daerah**											**320.067.000**	**320.067.000**	
1	1	1	2.09	1	Penyediaan Jasa Pemeliharaan, Biaya Pemeliharaan, dan Pajak Kendaraan Perorangan Dinas atau Kendaraan Dinas Jabatan	Nilai SAKIP perangkat daerah	>B Nilai	>B Nilai	Jumlah Kendaraan Perorangan Dinas atau Kendaraan Dinas Jabatan yang Dipelihara dan dibayarkan Pajaknya	66 unit	66 unit	Tersedianya barang milik daerah dalam kondisi baik	80 %	80 %		89.550.000	89.550.000	

Prioritas dan Plafon Perubahan Anggaran Tahun 2023
Kabupaten Pacitan

Unit Organisasi : 1.01.0.00.0.00.01.0000 Dinas Pendidikan
Sub Unit Organisasi : 1.01.0.00.0.00.01.0000 Dinas Pendidikan

Kode					Program/ Kegiatan	Sasaran Program			Sasaran Kegiatan						Lokasi Kegiatan	Plafon Anggaran (Rp.)		Keterangan
						Indikator Kinerja	Target		Output Sub Kegiatan	Target		Hasil Kegiatan	Target					
							Sebelum	Sesudah		Sebelum	Sesudah		Sebelum	Sesudah		Sebelum	Sesudah	
1	1	1	2.09	11	Pemeliharaan/Rehabilitasi Sarana dan Prasarana Pendukung Gedung Kantor atau Bangunan Lainnya	Nilai SAKIP perangkat daerah	>B Nilai	>B Nilai	Jumlah Sarana dan Prasarana Pendukung Gedung Kantor atau Bangunan Lainnya yang Dipelihara/Direhabilitasi	1 Unit	1 Unit	Tersedianya barang milik daerah dalam kondisi baik	80 %	80 %		230.517.000	230.517.000	
1	**1**	**2**			**PROGRAM PENGELOLAAN PENDIDIKAN**											**114.246.120.400**	**120.496.933.399**	
1	**1**	**2**	2.01		**Pengelolaan Pendidikan Sekolah Dasar**											**60.883.638.752**	**64.802.156.619**	
1	1	2	2.01	2	Penambahan Ruang Kelas Baru	APM SD/MI	99,21 %	99,21 %	Jumlah Ruang Kelas Baru yang Bertambah	0 ruang	2 ruang	Terwujudnya pendidikan sekolah dasar yang berkualitas	100 %	100 %		142.500.000	142.500.000	
1	1	2	2.01	3	Pembangunan Ruang Guru/Kepala Sekolah/TU	APM SD/MI	99,21 %	99,21 %	Jumlah Ruang Guru/Kepala Sekolah/TU yang Telah Dibangun	0 ruang	13 ruang	Terwujudnya pendidikan sekolah dasar yang berkualitas	100 %	100 %		310.079.500	310.079.500	
1	1	2	2.01	5	Pembangunan Perpustakaan Sekolah	APM SD/MI	99,21 %	99,21 %	Jumlah Perpustakaan Sekolah yang Telah Dibangun	0 ruang	0 ruang	Terwujudnya pendidikan sekolah dasar yang berkualitas	100 %	100 %		682.792.000	682.792.000	
1	1	2	2.01	6	Pembangunan Sarana, Prasarana dan Utilitas Sekolah	APM SD/MI	99,21 %	99,21 %	Jumlah Sarana, Prasarana dan Utilitas Sekolah yang Telah Dibangun	8 unit	82 unit	Terwujudnya pendidikan sekolah dasar yang berkualitas	100 %	100 %		13.502.474.452	13.912.124.452	
1	1	2	2.01	8	Rehabilitasi Sedang/Berat Ruang Kelas	APM SD/MI	99,21 %	99,21 %	Jumlah Ruang Kelas yang Direhabilitasi Sedang/Berat	15 ruang	22 ruang	Terwujudnya pendidikan sekolah dasar yang berkualitas	100 %	100 %		7.140.959.900	7.754.477.767	
1	1	2	2.01	9	Rehabilitasi Sedang/Berat Ruang Guru/Kepala Sekolah/TU	APM SD/MI	99,21 %	99,21 %	Jumlah Ruang Guru/Kepala Sekolah/TU yang Telah Direhabilitasi Sedang/Berat	12 ruang	12 ruang	Terwujudnya pendidikan sekolah dasar yang berkualitas	100 %	100 %		1.051.517.700	1.051.517.700	

Prioritas dan Plafon Perubahan Anggaran Tahun 2023
Kabupaten Pacitan

Unit Organisasi : 1.01.0.00.0.00.01.0000 Dinas Pendidikan
Sub Unit Organisasi : 1.01.0.00.0.00.01.0000 Dinas Pendidikan

Kode					Program/ Kegiatan	Sasaran Program			Sasaran Kegiatan						Lokasi Kegiatan	Plafon Anggaran (Rp.)		Keterangan
						Indikator Kinerja	Target		Output Sub Kegiatan	Target		Hasil Kegiatan	Target					
							Sebelum	Sesudah		Sebelum	Sesudah		Sebelum	Sesudah		Sebelum	Sesudah	
1	1	2	2.01	11	Rehabilitasi Sedang/Berat Perpustakaan Sekolah	APM SD/MI	99,21 %	99,21 %	Perpustakaan Sekolah yang Terehabilitasi Sedang/Berat	5 ruang	11 ruang	Terwujudnya pendidikan sekolah dasar yang berkualitas	100 %	100 %		971.352.400	971.352.400	
1	1	2	2.01	12	Rehabilitasi Sedang/Berat Sarana, Prasarana dan Utilitas Sekolah	APM SD/MI	99,21 %	99,21 %	Jumlah Sarana, Prasarana dan Utilitas Sekolah yang Telah Direhabilitasi	11 paket	22 paket	Terwujudnya pendidikan sekolah dasar yang berkualitas	100 %	100 %		564.149.600	564.149.600	
1	1	2	2.01	14	Pengadaan Mebel Sekolah	APM SD/MI	99,21 %	99,21 %	Jumlah Mebel sekolah yang Tersedia	0 paket	4 paket	Terwujudnya pendidikan sekolah dasar yang berkualitas	100 %	100 %		135.185.900	135.185.900	
1	1	2	2.01	17	Pengadaan Perlengkapan Siswa	APM SD/MI	99,21 %	99,21 %	Jumlah Perlengkapan Sekolah yang Tersedia	300 paket	300 paket	Terwujudnya pendidikan sekolah dasar yang berkualitas	100 %	100 %		230.000.000	230.000.000	
1	1	2	2.01	22	Pengadaan Alat Praktik dan Peraga Siswa	APM SD/MI	99,21 %	99,21 %	Jumlah Alat Praktik dan Peraga Siswa yang Tersedia	254 paket	254 paket	Terwujudnya pendidikan sekolah dasar yang berkualitas	100 %	100 %		1.671.227.300	2.019.977.300	
1	1	2	2.01	23	Penyelenggaraan Proses Belajar dan Ujian bagi Peserta Didik	APM SD/MI	99,21 %	99,21 %	Jumlah Satuan Pendidikan yang Menyelenggarakan Proses Belajar dan Ujian	418 lembaga	418 lembaga	Terwujudnya pendidikan sekolah dasar yang berkualitas	100 %	100 %		50.000.000	70.000.000	
1	1	2	2.01	25	Pembinaan Minat, Bakat dan Kreativitas Siswa	APM SD/MI	99,21 %	99,21 %	Jumlah Siswa yang Mengikuti Ajang Kompetisi/Lomba Akademik dan Non Akademik	0 siswa	0 siswa	Terwujudnya pendidikan sekolah dasar yang berkualitas	100 %	100 %		30.000.000	30.000.000	

Prioritas dan Plafon Perubahan Anggaran Tahun 2023
Kabupaten Pacitan

Unit Organisasi : 1.01.0.00.0.00.01.0000 Dinas Pendidikan
Sub Unit Organisasi : 1.01.0.00.0.00.01.0000 Dinas Pendidikan

Kode					Program/ Kegiatan	Sasaran Program			Sasaran Kegiatan						Lokasi Kegiatan	Plafon Anggaran (Rp.)		Keterangan
						Indikator Kinerja	Target		Output Sub Kegiatan	Target		Hasil Kegiatan	Target					
							Sebelum	Sesudah		Sebelum	Sesudah		Sebelum	Sesudah		Sebelum	Sesudah	
1	1	2	2.01	28	Pembinaan Kelembagaan dan Manajemen Sekolah	APM SD/MI	99,21 %	99,21 %	Jumlah Sekolah Dasar yang Dilaksanakan Pembinaan Kelembagaan dan manajemen sekolah	418 lembaga	418 lembaga	Terwujudnya pendidikan sekolah dasar yang berkualitas	100 %	100 %		150.000.000	2.676.600.000	
									Jumlah Sekolah Menengah Dasar yang Dilaksanakan Pembinaan Kelembagaan dan manajemen sekolah		0 Satuan Pendidikan							
1	1	2	2.01	29	Pengelolaan Dana BOS Sekolah Dasar	APM SD/MI	99,21 %	99,21 %	Jumlah Sekolah Dasar yang Mengelola Dana BOS	408 lembaga	408 lembaga	Terwujudnya pendidikan sekolah dasar yang berkualitas	100 %	100 %		34.211.400.000	34.211.400.000	
1	1	2	2.01	30	Peningkatan Kapasitas Pengelolaan Dana BOS Sekolah Dasar	APM SD/MI	99,21 %	99,21 %	Jumlah Tenaga Pengelola yang Meningkat Kapasitasnya dalam Pengelolaan Dana BOS Sekolah Dasar	418 Orang	418 Orang	Terwujudnya pendidikan sekolah dasar yang berkualitas	100 %	100 %		40.000.000	40.000.000	
1	**1**	**2**	2.02		**Pengelolaan Pendidikan Sekolah Menengah Pertama**											**27.801.473.100**	**29.215.683.480**	
1	1	2	2.02	2	Penambahan Ruang Kelas Baru	APM SMP/MTs	85,38 %	85,38 %	Jumlah Ruang Kelas Baru yang Bertambah	2 ruang	3 ruang	Terwujudnya SMP yang berkualitas	100 %	100 %		1.654.229.300	1.978.229.300	
1	1	2	2.02	6	Pembangunan Laboratorium	APM SMP/MTs	85,38 %	85,38 %	Jumlah Ruang Laboratorium yang Telah Dibangun	4 ruang	8 ruang	Terwujudnya SMP yang berkualitas	100 %	100 %		982.253.800	982.253.800	
1	1	2	2.02	12	Pembangunan Sarana, Prasarana dan Utilitas Sekolah	APM SMP/MTs	85,38 %	85,38 %	Jumlah Sarana, Prasarana dan Utilitas Sekolah yang Telah Dibangun	4 paket	25 paket	Terwujudnya SMP yang berkualitas	100 %	100 %		2.792.704.500	3.145.544.480	

Prioritas dan Plafon Perubahan Anggaran Tahun 2023
Kabupaten Pacitan

Unit Organisasi : 1.01.0.00.0.00.01.0000 Dinas Pendidikan
Sub Unit Organisasi : 1.01.0.00.0.00.01.0000 Dinas Pendidikan

Kode					Program/ Kegiatan	Sasaran Program			Sasaran Kegiatan						Lokasi Kegiatan	Plafon Anggaran (Rp.)		Keterangan
						Indikator Kinerja	Target		Output Sub Kegiatan	Target		Hasil Kegiatan	Target					
							Sebelum	Sesudah		Sebelum	Sesudah		Sebelum	Sesudah		Sebelum	Sesudah	
1	1	2	2.02	14	Rehabilitasi Sedang/Berat Ruang Kelas Sekolah	APM SMP/MTs	85,38 %	85,38 %	Jumlah Ruang kelas sekolah yang Telah Direhabilitasi Sedang/Berat	25 ruang	25 ruang	Terwujudnya SMP yang berkualitas	100 %	100 %		2.570.317.500	2.682.817.500	
1	1	2	2.02	17	Rehabilitasi Sedang/Berat Perpustakaan Sekolah	APM SMP/MTs	85,38 %	85,38 %	Jumlah Perpustakaan Sekolah yang Telah Direhabilitasi Sedang/Berat	5 ruang	5 ruang	Terwujudnya SMP yang berkualitas	100 %	100 %		877.253.000	877.253.000	
1	1	2	2.02	18	Rehabilitasi Sedang/Berat Laboratorium	APM SMP/MTs	85,38 %	85,38 %	Jumlah Laboratorium yang Telah Direhabilitasi Sedang/Berat	8 ruang	8 ruang	Terwujudnya SMP yang berkualitas	100 %	100 %		1.223.000.000	1.401.412.400	
1	1	2	2.02	24	Rehabilitasi Sedang/Berat Sarana, Prasarana dan Utilitas Sekolah	APM SMP/MTs	85,38 %	85,38 %	Jumlah Sarana, Prasarana dan Utilitas Sekolah yang Telah Direhabilitasi Sedang/Berat	26 ruang	7 ruang	Terwujudnya SMP yang berkualitas	100 %	100 %		212.565.000	212.565.000	
1	1	2	2.02	34	Perlengkapan Belajar Peserta Didik	APM SMP/MTs	85,38 %	85,38 %	Jumlah Perlengkapan Siswa yang Tersedia	300 paket	300 paket	Terwujudnya SMP yang berkualitas	100 %	100 %		30.000.000	30.000.000	
1	1	2	2.02	35	Pengadaan Alat Praktik dan Peraga Siswa	APM SMP/MTs	85,38 %	85,38 %	Jumlah Alat Praktik dan Peraga Siswa yang Tersedia		0 Paket	Terwujudnya SMP yang berkualitas	100 %	100 %		120.650.000	170.710.000	
									Jumlah Perlengkapan Peserta Didik yang Tersedia	50 paket	2 paket							
1	1	2	2.02	36	Penyelenggaraan Proses Belajar dan Ujian bagi Peserta Didik	APM SMP/MTs	85,38 %	85,38 %	Jumlah Peserta Didik yang mengikuti Proses Belajar dan Ujian	5300 siswa	5300 siswa	Terwujudnya SMP yang berkualitas	100 %	100 %		50.000.000	50.000.000	

Prioritas dan Plafon Perubahan Anggaran Tahun 2023
Kabupaten Pacitan

Unit Organisasi : 1.01.0.00.0.00.01.0000 Dinas Pendidikan
Sub Unit Organisasi : 1.01.0.00.0.00.01.0000 Dinas Pendidikan

Kode					Program/ Kegiatan	Sasaran Program			Sasaran Kegiatan						Lokasi Kegiatan	Plafon Anggaran (Rp.)		Keterangan
						Indikator Kinerja	Target		Output Sub Kegiatan	Target		Hasil Kegiatan	Target					
							Sebelum	Sesudah		Sebelum	Sesudah		Sebelum	Sesudah		Sebelum	Sesudah	
1	1	2	2.02	38	Pembinaan Minat, Bakat dan Kreativitas Siswa	APM SMP/MTs	85,38 %	85,38 %	Jumlah Siswa yang Mengikuti Ajang Kompetisi/Lomba Akademik dan Non Akademik	0 siswa	0 siswa	Terwujudnya SMP yang berkualitas	100 %	100 %		50.000.000	50.000.000	
1	1	2	2.02	41	Pembinaan Kelembagaan dan Manajemen Sekolah	APM SMP/MTs	85,38 %	85,38 %	Jumlah Sekolah Menengah Pertama yang Dilaksanakan Pembinaan	72 lembaga	72 lembaga	Terwujudnya SMP yang berkualitas	100 %	100 %		300.000.000	605.398.000	
1	1	2	2.02	42	Pengelolaan Dana BOS Sekolah Menengah Pertama	APM SMP/MTs	85,38 %	85,38 %	Jumlah Sekolah Menengah pertama yang Mengelola Dana BOS	50 lembaga	72 lembaga	Terwujudnya SMP yang berkualitas	100 %	100 %		16.898.500.000	16.989.500.000	
1	1	2	2.02	43	Peningkatan Kapasitas Pengelolaan Dana BOS Sekolah Menengah Pertama	APM SMP/MTs	85,38 %	85,38 %	Peningkatan Kapasitas Pengelolaan Dana BOS Sekolah Menengah Pertama	72 orang	72 orang	Terwujudnya SMP yang berkualitas	100 %	100 %		40.000.000	40.000.000	
1	**1**	**2**	2.03		**Pengelolaan Pendidikan Anak Usia Dini (PAUD)**											**23.129.258.548**	**23.581.242.394**	
1	1	2	2.03	1	Pembangunan Gedung/Ruang Kelas/Ruang Guru PAUD	APM PAUD	79,49 %	79,49 %	Jumlah Gedung/Ruang Kelas/Ruang Guru PAUD yang Telah Dibangun	75 ruang	40 ruang	Terwujudnya PAUD yang berkualitas	50 %	50 %		3.949.743.820	4.057.398.739	
1	1	2	2.03	2	Pembangunan Sarana, Prasarana dan Utilitas PAUD	APM PAUD	79,49 %	79,49 %	Jumlah Sarana, Prasarana dan Utilitas PAUD yang Telah Dibangun		63 Unit	Terwujudnya PAUD yang berkualitas	50 %	50 %		3.789.227.250	3.628.946.936	
1	1	2	2.03	3	Rehabilitasi Sedang/Berat Gedung/Ruang Kelas/Ruang Guru PAUD	APM PAUD	79,49 %	79,49 %	Jumlah Gedung/Ruang Kelas/Ruang Guru PAUD yang Telah Direhabilitasi Sedang/Berat	2 ruang	44 ruang	Terwujudnya PAUD yang berkualitas	50 %	50 %		4.241.602.178	4.326.648.803	

Prioritas dan Plafon Perubahan Anggaran Tahun 2023
Kabupaten Pacitan

Unit Organisasi : 1.01.0.00.0.00.01.0000 Dinas Pendidikan
Sub Unit Organisasi : 1.01.0.00.0.00.01.0000 Dinas Pendidikan

Kode					Program/ Kegiatan	Sasaran Program			Sasaran Kegiatan						Lokasi Kegiatan	Plafon Anggaran (Rp.)		Keterangan
						Indikator Kinerja	Target		Output Sub Kegiatan	Target		Hasil Kegiatan	Target					
							Sebelum	Sesudah		Sebelum	Sesudah		Sebelum	Sesudah		Sebelum	Sesudah	
1	1	2	2.03	7	Pengadaan Mebel PAUD	APM PAUD	79,49 %	79,49 %	Jumlah Mebel PAUD yang Tersedia	0 Paket	0 Paket	Terwujudnya PAUD yang berkualitas	50 %	50 %		-	35.122.543	
1	1	2	2.03	10	Pengadaan Perlengkapan Siswa PAUD	APM PAUD	79,49 %	79,49 %	Jumlah Perlengkapan Peserta Didik PAUD yang Tersedia	250 paket	250 paket	Terwujudnya PAUD yang berkualitas	50 %	50 %		25.000.000	25.000.000	
1	1	2	2.03	12	Pengadaan Alat Praktik dan Peraga Siswa PAUD	APM PAUD	79,49 %	79,49 %	Jumlah Alat Praktik dan Peraga PAUD yang Tersedia	20 paket	44 paket	Terwujudnya PAUD yang berkualitas	50 %	50 %		861.285.300	906.325.373	
1	1	2	2.03	17	Pembinaan Kelembagaan dan Manajemen PAUD	APM PAUD	79,49 %	79,49 %	Jumlah Peserta Hari Anak Nasional	100 Orang	100 Orang	Terwujudnya PAUD yang berkualitas	50 %	50 %		155.000.000	255.000.000	
									Jumlah Peserta Sosialisasi Akreditasi	50 Orang	50 Orang							
									Jumlah Peserta Sosialisasi IKM	70 Orang	70 Orang							
									Jumlah Peserta Sosialisasi Sekolah Penggerak	100 Orang	100 Orang							
1	1	2	2.03	18	Pengelolaan Dana BOP PAUD	APM PAUD	79,49 %	79,49 %	Jumlah PAUD yang Mengelola Dana BOP	885 lembaga	885 lembaga	Terwujudnya PAUD yang berkualitas	50 %	50 %		10.082.400.000	10.321.800.000	
1	1	2	2.03	19	Peningkatan Kapasitas Pengelolaan Dana BOP PAUD	APM PAUD	79,49 %	79,49 %	Jumlah Tenaga yang Meningkat Kapasitasnya dalam Pengelolaan Dana BOP PAUD	50 orang	50 orang	Terwujudnya PAUD yang berkualitas	50 %	50 %		25.000.000	25.000.000	
1	**1**	**2**	2.04		**Pengelolaan Pendidikan Nonformal/Kesetaraan**											**2.431.750.000**	**2.897.850.906**	
1	1	2	2.04	1	Pembangunan Gedung/Ruang Kelas/Ruang Guru Nonformal/Kesetaraan	APM SD/MI	99,21 %	99,21 %	Gedung/Ruang Kelas/Ruang Guru Non Formal/Kesetaraan yang Terbangun	0 ruang	0 ruang	Terwujudnya PNF yang berkualitas	100 %	100 %		168.750.000	168.750.000	

Prioritas dan Plafon Perubahan Anggaran Tahun 2023
Kabupaten Pacitan

Unit Organisasi : 1.01.0.00.0.00.01.0000 Dinas Pendidikan
Sub Unit Organisasi : 1.01.0.00.0.00.01.0000 Dinas Pendidikan

Kode					Program/ Kegiatan	Sasaran Program			Sasaran Kegiatan						Lokasi Kegiatan	Plafon Anggaran (Rp.)		Keterangan
						Indikator Kinerja	Target		Output Sub Kegiatan	Target		Hasil Kegiatan	Target					
							Sebelum	Sesudah		Sebelum	Sesudah		Sebelum	Sesudah		Sebelum	Sesudah	
1	1	2	2.04	2	Pembangunan Sarana, Prasarana dan Utilitas Sekolah Nonformal/Kesetaraan	APM SD/MI	99,21 %	99,21 %	Jumlah Sarana, Prasarana dan Utilitas Sekolah Non Formal/Kesetaraan yang Telah Dibangun	0 unit	0 unit	Terwujudnya PNF yang berkualitas	100 %	100 %		-	43.867.951	
1	1	2	2.04	3	Rehabilitasi Sedang/Berat Gedung/Ruang Kelas/Ruang Guru Pendidikan Nonformal / Kesetaraan	APM SD/MI	99,21 %	99,21 %	Gedung/Ruang Kelas/Ruang Guru Pendidikan Non Formal/ Kesetaraan yang Terehabilitasi Sedang/Berat	0 unit	0 unit	Terwujudnya PNF yang berkualitas	100 %	100 %		90.000.000	90.000.000	
1	1	2	2.04	11	Pengadaan Alat Praktik dan Peraga Siswa Nonformal / Kesetaraan	APM SD/MI	99,21 %	99,21 %	Jumlah Alat Praktik dan Peraga Siswa Nonformal/ Kesetaraan yang Tersedia	0 Paket	0 Paket	Terwujudnya PNF yang berkualitas	100 %	100 %		-	67.687.500	
									Jumlah Alat Praktik dan Peraga Siswa Non Formal/ Kesetaraan yang Tersedia	0 unit	0 unit							
1	1	2	2.04	12	Penyelenggaraan Proses Belajar Nonformal/Kesetaraan	APM SD/MI	99,21 %	99,21 %	Jumlah Peserta Didik yang Mengikuti Proses Belajar	0 siswa	0 siswa	Terwujudnya PNF yang berkualitas	100 %	100 %		75.000.000	75.000.000	
1	1	2	2.04	16	Pembinaan Kelembagaan dan Manajemen Sekolah Nonformal/Kesetaraan	APM SD/MI	99,21 %	99,21 %	Jumlah Sekolah Nonformal/Kesetaraan yang Dilaksanakan Pembinaan Kelembagaan dan Manajemen	0 Satuan Pendidikan	0 Satuan Pendidikan	Terwujudnya PNF yang berkualitas	100 %	100 %		80.000.000	80.000.000	

Prioritas dan Plafon Perubahan Anggaran Tahun 2023
Kabupaten Pacitan

Unit Organisasi : 1.01.0.00.0.00.01.0000 Dinas Pendidikan
Sub Unit Organisasi : 1.01.0.00.0.00.01.0000 Dinas Pendidikan

Kode					Program/ Kegiatan	Sasaran Program			Sasaran Kegiatan						Lokasi Kegiatan	Plafon Anggaran (Rp.)		Keterangan
						Indikator Kinerja	Target		Output Sub Kegiatan	Target		Hasil Kegiatan	Target					
							Sebelum	Sesudah		Sebelum	Sesudah		Sebelum	Sesudah		Sebelum	Sesudah	
1	1	2	2.04	17	Pengelolaan Dana BOP Sekolah Nonformal/Kesetaraan	APM SD/MI	99,21 %	99,21 %	Jumlah Sekolah Non Formal/Kesetaraan yang Mengelola Dana BOP	19 lembaga	19 lembaga	Terwujudnya PNF yang berkualitas	100 %	100 %	Kab. Pacitan, Semua Kecamatan, Semua Kelurahan	1.978.000.000	2.332.545.455	
1	1	2	2.04	22	Penyelenggaraan Ujian bagi Peserta Didik Nonformal/Kesetaraan	APM SD/MI	99,21 %	99,21 %	Jumlah Satuan Pendidikan yang Menyelenggarakan Ujian	19 Satuan Pendidikan	19 Satuan Pendidikan	Terwujudnya PNF yang berkualitas	100 %	100 %		40.000.000	40.000.000	
1	**1**	**3**			**PROGRAM PENGEMBANGAN KURIKULUM**											**10.000.000**	**10.000.000**	
1	**1**	**3**	2.01		**Penetapan Kurikulum Muatan Lokal Pendidikan Dasar**											**10.000.000**	**10.000.000**	
1	1	3	2.01	2	Penyusunan Silabus Muatan Lokal Pendidikan Dasar	Persentase Muatan Lokal yang tersusun Kurikulumnya	40 %	40 %	Jumlah Silabus Muatan Lokal Pendidikan Dasar yang Tersusun	1 dokumen	1 dokumen	Tersusunnya silabus pendidikan dasar	1 dokumen	1 dokumen		10.000.000	10.000.000	
1	**1**	**4**			**PROGRAM PENDIDIK DAN TENAGA KEPENDIDIKAN**											**8.424.800.000**	**8.486.799.015**	
1	**1**	**4**	2.01		**Pemerataan Kuantitas dan Kualitas Pendidik dan Tenaga Kependidikan bagi Satuan Pendidikan Dasar, PAUD, dan Pendidikan Nonformal/Kesetaraan**											**8.424.800.000**	**8.486.799.015**	
1	1	4	2.01	1	Perhitungan dan Pemetaan Pendidik dan Tenaga Kependidikan Satuan Pendidikan Dasar, PAUD, dan Pendidikan Nonformal/Kesetaraan	Persentase guru yang memiliki sertifikat pendidik	56,3 %	56,3 %	Jumlah Dokumen Hasil Perhitungan dan Pemetaan Pendidik dan Tenaga Kependidikan Satuan Satuan Pendidikan Dasar, PAUD, dan Pendidikan Non Formal/Kesetaraan	2 dokumen	2 dokumen	Terwujudnya guru yang profesional	56.3 %	56.3 %		8.184.800.000	8.246.799.015	

Prioritas dan Plafon Perubahan Anggaran Tahun 2023
Kabupaten Pacitan

Unit Organisasi : 1.01.0.00.0.00.01.0000 Dinas Pendidikan
Sub Unit Organisasi : 1.01.0.00.0.00.01.0000 Dinas Pendidikan

Kode					Program/ Kegiatan	Sasaran Program			Sasaran Kegiatan						Lokasi Kegiatan	Plafon Anggaran (Rp.)		Keterangan
						Indikator Kinerja	Target		Output Sub Kegiatan	Target		Hasil Kegiatan	Target					
							Sebelum	Sesudah		Sebelum	Sesudah		Sebelum	Sesudah		Sebelum	Sesudah	
1	1	4	2.01	2	Penataan Pendistribusian Pendidik dan Tenaga Kependidikan bagi Satuan Pendidikan Dasar, PAUD, dan Pendidikan Nonformal/Kesetaraan	Persentase guru yang memiliki sertifikat pendidik	56,3 %	56,3 %	Jumlah Laporan Hasil Pelaksanaan Penataan Pendistribusian Pendidik dan Tenaga Kependidikan Satuan Pendidikan Dasar, PAUD, dan Pendidikan Non Formal/Kesetaraan	2 laporan	2 laporan	Terwujudnya guru yang profesional	56.3 %	56.3 %		240.000.000	240.000.000	
1	**1**	**5**			**PROGRAM PENGENDALIAN PERIZINAN PENDIDIKAN**											**10.000.000**	**10.000.000**	
1	**1**	**5**	2.02		**Penerbitan Izin PAUD dan Pendidikan Nonformal yang Diselenggarakan oleh Masyarakat**											**10.000.000**	**10.000.000**	
1	1	5	2.02	2	Pengendalian dan Pengawasan Perizinan PAUD dan Pendidikan Nonformal yang Diselenggarakan oleh Masyarakat	Persentase lembaga pendidikan yang memiliki ijin penyelenggaraan pendidikan	100 %	100 %	Jumlah Dokumen Hasil Pelaksanaan Pengendalian dan Pengawasan Perizinan PAUD dan Pendidikan Non Formal yang Diselenggarakan oleh Masyarakat	1 dokumen	1 dokumen	Terwujudnya ijin PAUD dan PNF	12 dokumen	12 dokumen		10.000.000	10.000.000	
															TOTAL	**598.763.109.509**	**608.026.511.976**	

Perubahan Prioritas dan Plafon Anggaran Tahun 2023
Kabupaten Pacitan

Unit Organisasi : 1.02.0.00.0.00.01.0000 Dinas Kesehatan
Sub Unit Organisasi : 1.02.0.00.0.00.01.0000 Dinas Kesehatan

Kode					Program/ Kegiatan	Sasaran Program			Sasaran Kegiatan						Lokasi Kegiatan	Plafon Anggaran (Rp.)		Keterangan
						Indikator Kinerja	Target		Output Sub Kegiatan	Target		Hasil Kegiatan	Target					
							Sebelum	Sesudah		Sebelum	Sesudah		Sebelum	Sesudah		Sebelum	Sesudah	
1	**2**	**1**			**PROGRAM PENUNJANG URUSAN PEMERINTAHAN DAERAH KABUPATEN/KOTA**											**64,850,996,966**	**64,020,319,057**	
1	**2**	**1**	2.01		**Perencanaan, Penganggaran, dan Evaluasi Kinerja Perangkat Daerah**											**266,829,786**	**299,842,526**	
1	2	1	2.01	1	Penyusunan Dokumen Perencanaan Perangkat Daerah	Nilai SAKIP perangkat daerah	>B Nilai	>B Nilai	Jumlah dokumen perencanaan Perangkat Daerah	7 Dokumen	7 Dokumen	Terpenuhinya dokumen perencanaan, penganggaran, dan evaluasi kinerja Perangkat Daerah	100 %	100 %	Kab. Pacitan, Semua Kecamatan, Semua Kelurahan	129,874,000	140,872,790	
1	2	1	2.01	2	Koordinasi dan Penyusunan Dokumen RKA-SKPD	Nilai SAKIP perangkat daerah	>B Nilai	>B Nilai	Jumlah Dokumen RKA-SKPD dan Laporan Hasil Koordinasi Penyusunan Dokumen RKA-SKPD	1 Dokumen	1 Dokumen	Terpenuhinya dokumen perencanaan, penganggaran, dan evaluasi kinerja Perangkat Daerah	100 %	100 %	Kab. Pacitan, Semua Kecamatan, Semua Kelurahan	42,520,000	41,020,000	
1	2	1	2.01	3	Koordinasi dan Penyusunan Dokumen Perubahan RKA-SKPD	Nilai SAKIP perangkat daerah	>B Nilai	>B Nilai	Jumlah Dokumen Perubahan RKA-SKPD dan Laporan Hasil Koordinasi Penyusunan Dokumen Perubahan RKA-SKPD	2 Dokumen	2 Dokumen	Terpenuhinya dokumen perencanaan, penganggaran, dan evaluasi kinerja Perangkat Daerah	100 %	100 %	Kab. Pacitan, Semua Kecamatan, Semua Kelurahan	25,252,000	25,240,000	
1	2	1	2.01	4	Koordinasi dan Penyusunan DPA-SKPD	Nilai SAKIP perangkat daerah	>B Nilai	>B Nilai	Jumlah Dokumen DPA-SKPD dan Laporan Hasil Koordinasi Penyusunan Dokumen DPA-SKPD	1 Dokumen	1 Dokumen	Terpenuhinya dokumen perencanaan, penganggaran, dan evaluasi kinerja Perangkat Daerah	100 %	100 %	Kab. Pacitan, Semua Kecamatan, Semua Kelurahan	16,657,600	16,641,600	
1	2	1	2.01	5	Koordinasi dan Penyusunan Perubahan DPA-SKPD	Nilai SAKIP perangkat daerah	>B Nilai	>B Nilai	Jumlah Dokumen Perubahan DPA-SKPD dan Laporan Hasil Koordinasi Penyusunan Dokumen Perubahan DPA-SKPD	2 Dokumen	2 Dokumen	Terpenuhinya dokumen perencanaan, penganggaran, dan evaluasi kinerja Perangkat Daerah	100 %	100 %	Kab. Pacitan, Semua Kecamatan, Semua Kelurahan	12,296,000	12,268,000	

Perubahan Prioritas dan Plafon Anggaran Tahun 2023
Kabupaten Pacitan

Unit Organisasi : 1.02.0.00.0.00.01.0000 Dinas Kesehatan
Sub Unit Organisasi : 1.02.0.00.0.00.01.0000 Dinas Kesehatan

Kode					Program/ Kegiatan	Sasaran Program			Sasaran Kegiatan						Lokasi Kegiatan	Plafon Anggaran (Rp.)		Keterangan
						Indikator Kinerja	Target		Output Sub Kegiatan	Target		Hasil Kegiatan	Target					
							Sebelum	Sesudah		Sebelum	Sesudah		Sebelum	Sesudah		Sebelum	Sesudah	
1	2	1	2.01	7	Evaluasi Kinerja Perangkat Daerah	Nilai SAKIP perangkat daerah	>B Nilai	>B Nilai	Jumlah Laporan Evaluasi Kinerja Perangkat Daerah	13 Laporan	13 Laporan	Terpenuhinya dokumen perencanaan, penganggaran, dan evaluasi kinerja Perangkat Daerah	100 %	100 %	Kab. Pacitan, Semua Kecamatan, Semua Kelurahan	40,230,186	63,800,136	
1	**2**	**1**	2.02		**Administrasi Keuangan Perangkat Daerah**											**61,918,438,426**	**60,451,212,426**	
1	2	1	2.02	1	Penyediaan Gaji dan Tunjangan ASN	Nilai SAKIP perangkat daerah	>B Nilai	>B Nilai	Jumlah Orang yang Menerima Gaji dan Tunjangan ASN	920 Orang	920 Orang	Terpenuhinya dokumen administrasi keuangan perangkat daerah	100 %	100 %	Kab. Pacitan, Semua Kecamatan, Semua Kelurahan	61,341,883,426	59,874,657,426	
1	2	1	2.02	2	Penyediaan Administrasi Pelaksanaan Tugas ASN	Nilai SAKIP perangkat daerah	>B Nilai	>B Nilai	Jumlah Dokumen Hasil Penyediaan Administrasi Pelaksanaan Tugas ASN	36 Dokumen	36 Dokumen	Terpenuhinya dokumen administrasi keuangan perangkat daerah	100 %	100 %	Kab. Pacitan, Semua Kecamatan, Semua Kelurahan	96,720,000	96,720,000	
1	2	1	2.02	3	Pelaksanaan Penatausahaan dan Pengujian/Verifikasi Keuangan SKPD	Nilai SAKIP perangkat daerah	>B Nilai	>B Nilai	Jumlah Dokumen Penatausahaan dan Pengujian/Verifikasi Keuangan SKPD	84 Dokumen	84 Dokumen	Terpenuhinya dokumen administrasi keuangan perangkat daerah	100 %	100 %	Kab. Pacitan, Semua Kecamatan, Semua Kelurahan	195,725,000	114,870,000	
1	2	1	2.02	4	Koordinasi dan Pelaksanaan Akuntansi SKPD	Nilai SAKIP perangkat daerah	>B Nilai	>B Nilai	Jumlah Dokumen Koordinasi dan Pelaksanaan Akuntansi SKPD	12 Dokumen	12 Dokumen	Terpenuhinya dokumen administrasi keuangan perangkat daerah	100 %	100 %	Kab. Pacitan, Semua Kecamatan, Semua Kelurahan	196,200,000	182,986,000	
1	2	1	2.02	5	Koordinasi dan Penyusunan Laporan Keuangan Akhir Tahun SKPD	Nilai SAKIP perangkat daerah	>B Nilai	>B Nilai	Jumlah Laporan Keuangan Akhir Tahun SKPD dan Laporan Hasil Koordinasi Penyusunan Laporan Keuangan Akhir Tahun SKPD	3 Laporan	3 Laporan	Terpenuhinya dokumen administrasi keuangan perangkat daerah	100 %	100 %	Kab. Pacitan, Semua Kecamatan, Semua Kelurahan	21,690,000	21,690,000	

Perubahan Prioritas dan Plafon Anggaran Tahun 2023
Kabupaten Pacitan

Unit Organisasi : 1.02.0.00.0.00.01.0000 Dinas Kesehatan
Sub Unit Organisasi : 1.02.0.00.0.00.01.0000 Dinas Kesehatan

Kode					Program/ Kegiatan	Sasaran Program			Sasaran Kegiatan						Lokasi Kegiatan	Plafon Anggaran (Rp.)		Keterangan
						Indikator Kinerja	Target		Output Sub Kegiatan	Target		Hasil Kegiatan	Target					
							Sebelum	Sesudah		Sebelum	Sesudah		Sebelum	Sesudah		Sebelum	Sesudah	
1	2	1	2.02	6	Pengelolaan dan Penyiapan Bahan Tanggapan Pemeriksaan	Nilai SAKIP perangkat daerah	>B Nilai	>B Nilai	Jumlah Dokumen Bahan Tanggapan Pemeriksaan dan Tindak Lanjut Pemeriksaan	4 Dokumen	4 Dokumen	Terpenuhinya dokumen administrasi keuangan perangkat daerah	100 %	100 %	Kab. Pacitan, Semua Kecamatan, Semua Kelurahan	9,000,000	30,169,000	
1	2	1	2.02	7	Koordinasi dan Penyusunan Laporan Keuangan Bulanan/ Triwulanan/ Semesteran SKPD	Nilai SAKIP perangkat daerah	>B Nilai	>B Nilai	Jumlah Laporan Keuangan Bulanan/ Triwulanan/ Semesteran SKPD dan Laporan Koordinasi Penyusunan Laporan Keuangan Bulanan/Triwulanan/Semesteran SKPD	64 Laporan	64 Laporan	Terpenuhinya dokumen administrasi keuangan perangkat daerah	100 %	100 %		57,220,000	130,120,000	
1	2	1	2.02	8	Penyusunan Pelaporan dan Analisis Prognosis Realisasi Anggaran	Nilai SAKIP perangkat daerah	>B Nilai	>B Nilai	Jumlah dokumen Pelaporan dan Analisis Prognosis Realisasi Anggaran	4 Dokumen	4 Dokumen	Terpenuhinya dokumen administrasi keuangan perangkat daerah	100 %	100 %		0	-	
1	**2**	**1**	2.03		**Administrasi Barang Milik Daerah pada Perangkat Daerah**											**51,969,600**	**51,969,600**	
1	2	1	2.03	5	Rekonsiliasi dan Penyusunan Laporan Barang Milik Daerah pada SKPD	Nilai SAKIP perangkat daerah	>B Nilai	>B Nilai	Jumlah Laporan Rekonsiliasi dan Penyusunan Laporan Barang Milik Daerah pada SKPD	6 Laporan	6 Laporan	Terpenuhinya dokumen administrasi barang milik daerah pada Perangkat Daerah	100 %	100 %		51,969,600	51,969,600	
1	**2**	**1**	2.04		**Administrasi Pendapatan Daerah Kewenangan Perangkat Daerah**											**21,300,000**	**21,300,000**	
1	2	1	2.04	7	Pelaporan Pengelolaan Retribusi Daerah	Nilai SAKIP perangkat daerah	>B Nilai	>B Nilai	Jumlah Laporan Pengelolaan Retribusi Daerah	60 Dokumen	60 Dokumen	Terpenuhinya dokumen administrasi pendapatan daerah kewenangan perangkat daerah	100 %	100 %		21,300,000	21,300,000	

Perubahan Prioritas dan Plafon Anggaran Tahun 2023
Kabupaten Pacitan

Unit Organisasi : 1.02.0.00.0.00.01.0000 Dinas Kesehatan
Sub Unit Organisasi : 1.02.0.00.0.00.01.0000 Dinas Kesehatan

Kode					Program/ Kegiatan	Sasaran Program			Sasaran Kegiatan						Lokasi Kegiatan	Plafon Anggaran (Rp.)		Keterangan
						Indikator Kinerja	Target		Output Sub Kegiatan	Target		Hasil Kegiatan	Target					
							Sebelum	Sesudah		Sebelum	Sesudah		Sebelum	Sesudah		Sebelum	Sesudah	
1	**2**	**1**	2.05		**Administrasi Kepegawaian Perangkat Daerah**											**1,097,500,000**	**688,600,000**	
1	2	1	2.05	2	Pengadaan Pakaian Dinas beserta Atribut Kelengkapannya	Nilai SAKIP perangkat daerah	>B Nilai	>B Nilai	Jumlah Paket Pakaian Dinas beserta Atribut Kelengkapan		2 Paket	Terpenuhinya dokumen administrasi kepegawaian perangkat daerah	100 %	100 %		0	90,000,000	
1	2	1	2.05	5	Monitoring, Evaluasi, dan Penilaian Kinerja Pegawai	Nilai SAKIP perangkat daerah	>B Nilai	>B Nilai	Jumlah Dokumen Monitoring, Evaluasi, dan Penilaian Kinerja Pegawai	12 Dokumen	12 Dokumen	Terpenuhinya dokumen administrasi kepegawaian perangkat daerah	100 %	100 %		37,200,000	37,200,000	
1	2	1	2.05	11	Bimbingan Teknis Implementasi Peraturan Perundang-Undangan	Nilai SAKIP perangkat daerah	>B Nilai	>B Nilai	Jumlah Orang yang Mengikuti Bimbingan Teknis Implementasi Peraturan Perundang-Undangan	920 Orang	920 Orang	Terpenuhinya dokumen administrasi kepegawaian perangkat daerah	100 %	100 %		1,060,300,000	561,400,000	
1	**2**	**1**	2.06		**Administrasi Umum Perangkat Daerah**											**699,141,165**	**725,601,165**	
1	2	1	2.06	1	Penyediaan Komponen Instalasi Listrik/Penerangan Bangunan Kantor	Nilai SAKIP perangkat daerah	>B Nilai	>B Nilai	Jumlah Paket Komponen Instalasi Listrik/Penerangan Bangunan Kantor yang Disediakan	12 Paket	12 Paket	Terpenuhinya administrasi umum perangkat daerah	100 %	100 %		10,476,215	10,476,215	
1	2	1	2.06	3	Penyediaan Peralatan Rumah Tangga	Nilai SAKIP perangkat daerah	>B Nilai	>B Nilai	Jumlah Paket Peralatan Rumah Tangga yang Disediakan	2 Paket	2 Paket	Terpenuhinya administrasi umum perangkat daerah	100 %	100 %		11,582,850	11,582,850	
1	2	1	2.06	4	Penyediaan Bahan Logistik Kantor	Nilai SAKIP perangkat daerah	>B Nilai	>B Nilai	Jumlah Penyediaan Bahan Logistik Kantor	3 Paket	3 Paket	Terpenuhinya administrasi umum perangkat daerah	100 %	100 %		152,854,500	152,854,500	
1	2	1	2.06	5	Penyediaan Barang Cetakan dan Penggandaan	Nilai SAKIP perangkat daerah	>B Nilai	>B Nilai	"Jumlah Paket Barang Cetakan dan Penggandaan yang Disediakan"	5 Paket	5 Paket	Terpenuhinya administrasi umum perangkat daerah	100 %	100 %		52,496,600	52,496,600	

Perubahan Prioritas dan Plafon Anggaran Tahun 2023
Kabupaten Pacitan

Unit Organisasi : 1.02.0.00.0.00.01.0000 Dinas Kesehatan
Sub Unit Organisasi : 1.02.0.00.0.00.01.0000 Dinas Kesehatan

Kode					Program/ Kegiatan	Sasaran Program			Sasaran Kegiatan						Lokasi Kegiatan	Plafon Anggaran (Rp.)		Keterangan
						Indikator Kinerja	Target		Output Sub Kegiatan	Target		Hasil Kegiatan	Target					
							Sebelum	Sesudah		Sebelum	Sesudah		Sebelum	Sesudah		Sebelum	Sesudah	
1	2	1	2.06	9	Penyelenggaraan Rapat Koordinasi dan Konsultasi SKPD	Nilai SAKIP perangkat daerah	>B Nilai	>B Nilai	Jumlah Laporan Penyelenggaraan Rapat Koordinasi dan Konsultasi SKPD	30 Laporan	30 Laporan	Terpenuhinya administrasi umum perangkat daerah	100 %	100 %		471,731,000	498,191,000	
1	**2**	**1**	2.07		**Pengadaan Barang Milik Daerah Penunjang Urusan Pemerintah Daerah**											**312,639,694**	**1,179,113,704**	
1	2	1	2.07	5	Pengadaan Mebel	Nilai SAKIP perangkat daerah	>B Nilai	>B Nilai	Jumlah Paket Mebel yang Disediakan	3 unit	3 unit	Terpenuhinya pengadaan barang milik daerah penunjang urusan pemerintah daerah	100 %	100 %		111,802,000	580,463,920	
1	2	1	2.07	6	Pengadaan Peralatan dan Mesin Lainnya	Nilai SAKIP perangkat daerah	>B Nilai	>B Nilai	Jumlah Unit Peralatan dan Mesin Lainnya yang Disediakan	6 unit	6 unit	Terpenuhinya pengadaan barang milik daerah penunjang urusan pemerintah daerah	100 %	100 %		27,247,460	166,424,000	
1	2	1	2.07	9	Pengadaan Gedung Kantor atau Bangunan Lainnya	Nilai SAKIP perangkat daerah	>B Nilai	>B Nilai	Jumlah Unit Gedung Kantor atau Bangunan Lainnya yang Disediakan	0 Unit	0 Unit	Terpenuhinya pengadaan barang milik daerah penunjang urusan pemerintah daerah	100 %	100 %		173,590,234	432,225,784	
1	**2**	**1**	2.08		**Penyediaan Jasa Penunjang Urusan Pemerintahan Daerah**											**158,112,795**	**221,322,136**	
1	2	1	2.08	2	Penyediaan Jasa Komunikasi, Sumber Daya Air dan Listrik	Nilai SAKIP perangkat daerah	>B Nilai	>B Nilai	Jumlah Laporan Penyediaan Jasa Komunikasi, Sumber Daya Air dan Listrik yang Disediakan	36 Laporan	36 Laporan	Terpenuhinya penyediaan jasa penunjang urusan pemerintah daerah	100 %	100 %		101,212,795	164,422,136	
1	2	1	2.08	4	Penyediaan Jasa Pelayanan Umum Kantor	Nilai SAKIP perangkat daerah	>B Nilai	>B Nilai	"Jumlah Laporan Penyediaan Jasa Pelayanan Umum Kantor yang Disediakan"	1 laporan	1 laporan	Terpenuhinya penyediaan jasa penunjang urusan pemerintah daerah	100 %	100 %		56,900,000	56,900,000	
1	**2**	**1**	2.09		**Pemeliharaan Barang Milik Daerah Penunjang Urusan Pemerintahan Daerah**											**325,065,500**	**381,357,500**	

Perubahan Prioritas dan Plafon Anggaran Tahun 2023
Kabupaten Pacitan

Unit Organisasi : 1.02.0.00.0.00.01.0000 Dinas Kesehatan
Sub Unit Organisasi : 1.02.0.00.0.00.01.0000 Dinas Kesehatan

Kode					Program/ Kegiatan	Sasaran Program			Sasaran Kegiatan						Lokasi Kegiatan	Plafon Anggaran (Rp.)		Keterangan
						Indikator Kinerja	Target		Output Sub Kegiatan	Target		Hasil Kegiatan	Target					
							Sebelum	Sesudah		Sebelum	Sesudah		Sebelum	Sesudah		Sebelum	Sesudah	
1	2	1	2.09	1	Penyediaan Jasa Pemeliharaan, Biaya Pemeliharaan, dan Pajak Kendaraan Perorangan Dinas atau Kendaraan Dinas Jabatan	Nilai SAKIP perangkat daerah	>B Nilai	>B Nilai	Jumlah Kendaraan Perorangan Dinas atau Kendaraan Dinas Jabatan yang Dipelihara dan dibayarkan Pajaknya	1 unit	1 unit	Terpenuhinya pemeliharaan barang milik daerah penunjang urusan pemerintah daerah	100 %	100 %		24,685,625	24,685,625	
1	2	1	2.09	2	Penyediaan Jasa Pemeliharaan, Biaya Pemeliharaan, Pajak dan Perizinan Kendaraan Dinas Operasional atau Lapangan	Nilai SAKIP perangkat daerah	>B Nilai	>B Nilai	Jumlah Kendaraan Dinas Operasional atau Lapangan yang Dipelihara dan dibayarkan Pajak dan Perizinannya	10 Unit	10 Unit	Terpenuhinya pemeliharaan barang milik daerah penunjang urusan pemerintah daerah	100 %	100 %		221,875,875	221,875,875	
1	2	1	2.09	6	Pemeliharaan Peralatan dan Mesin Lainnya	Nilai SAKIP perangkat daerah	>B Nilai	>B Nilai	Jumlah Peralatan dan Mesin Lainnya yang Dipelihara	57 Unit	57 Unit	Terpenuhinya pemeliharaan barang milik daerah penunjang urusan pemerintah daerah	100 %	100 %		45,480,000	47,480,000	
1	2	1	2.09	10	Pemeliharaan/Rehabilitasi Sarana dan Prasarana Gedung Kantor atau Bangunan Lainnya	Nilai SAKIP perangkat daerah	>B Nilai	>B Nilai	Jumlah Sarana dan Prasarana Gedung Kantor atau Bangunan Lainnya yang Dipelihara/Direhabilitasi	1 Unit	1 Unit	Terpenuhinya pemeliharaan barang milik daerah penunjang urusan pemerintah daerah	100 %	100 %	Kab. Pacitan, Semua Kecamatan, Semua Kelurahan	33,024,000	87,316,000	
1	**2**	**2**			**PROGRAM PEMENUHAN UPAYA KESEHATAN PERORANGAN DAN UPAYA KESEHATAN MASYARAKAT**											**68,474,091,560**	**76,471,992,075**	
1	**2**	**2**	2.01		**Penyediaan Fasilitas Pelayanan Kesehatan untuk UKM dan UKP Kewenangan Daerah Kabupaten/Kota**											**33,124,105,375**	**34,446,639,425**	
1	2	2	2.01	6	Pengembangan Puskesmas	Nilai Hasil Survey IKM	80 nilai	80 nilai	Jumlah Puskesmas yang Ditingkatkan Sarana, Prasarana, Alat Kesehatan dan SDM agar Sesuai Standar	2 Unit	0 Unit	Terpenuhinya penyediaan fasilitas pelayanan kesehatan untuk UKM dan UKP	100 %	100 %		0	-	

Perubahan Prioritas dan Plafon Anggaran Tahun 2023
Kabupaten Pacitan

Unit Organisasi : 1.02.0.00.0.00.01.0000 Dinas Kesehatan
Sub Unit Organisasi : 1.02.0.00.0.00.01.0000 Dinas Kesehatan

Kode					Program/ Kegiatan	Sasaran Program			Sasaran Kegiatan						Lokasi Kegiatan	Plafon Anggaran (Rp.)		Keterangan
						Indikator Kinerja	Target		Output Sub Kegiatan	Target		Hasil Kegiatan	Target					
							Sebelum	Sesudah		Sebelum	Sesudah		Sebelum	Sesudah		Sebelum	Sesudah	
						Prosentase pemenuhan UKP dan UKM	60 %	60 %										
1	2	2	2.01	9	Rehabilitasi dan Pemeliharaan Puskesmas	Nilai Hasil Survey IKM	80 nilai	80 nilai	Jumlah Sarana, Prasarana dan Alat Kesehatan yang Telah Dilakukan Rehabilitasi dan Pemeliharaan Oleh Puskesmas	12 Unit	59 Unit	Terpenuhinya penyediaan fasilitas pelayanan kesehatan untuk UKM dan UKP	100 %	100 %	Kab. Pacitan, Semua Kecamatan, Semua Kelurahan	21,686,933,591	20,806,140,841	
						Prosentase pemenuhan UKP dan UKM	60 %	60 %										
1	2	2	2.01	10	Rehabilitasi dan Pemeliharaan Fasilitas Kesehatan Lainnya	Nilai Hasil Survey IKM	80 nilai	80 nilai	Jumlah Sarana, Prasarana dan Alat Kesehatan yang Telah Dilakukan Rehabilitasi dan Pemeliharaan Oleh Fasilitas Kesehatan Lainnya	1 unit	0 unit	Terpenuhinya penyediaan fasilitas pelayanan kesehatan untuk UKM dan UKP	100 %	100 %		0	-	
						Prosentase pemenuhan UKP dan UKM	60 %	60 %										
1	2	2	2.01	12	Pengadaan Sarana Fasilitas Pelayanan Kesehatan	Nilai Hasil Survey IKM	80 nilai	80 nilai				Terpenuhinya penyediaan fasilitas pelayanan kesehatan untuk UKM dan UKP	100 %	100 %		0	-	
						Prosentase pemenuhan UKP dan UKM	60 %	60 %										
1	2	2	2.01	13	Pengadaan Prasarana dan Pendukung Fasilitas Pelayanan Kesehatan	Nilai Hasil Survey IKM	80 nilai	80 nilai	Jumlah Prasarana Fasilitas Pelayanan Kesehatan yang Disediakan	3 Unit	17 Unit	Terpenuhinya penyediaan fasilitas pelayanan kesehatan untuk UKM dan UKP	100 %	100 %	Kab. Pacitan, Semua Kecamatan, Semua Kelurahan	112,472,300	2,838,964,300	
						Prosentase pemenuhan UKP dan UKM	60 %	60 %										

Perubahan Prioritas dan Plafon Anggaran Tahun 2023
Kabupaten Pacitan

Unit Organisasi : 1.02.0.00.0.00.01.0000 Dinas Kesehatan
Sub Unit Organisasi : 1.02.0.00.0.00.01.0000 Dinas Kesehatan

Kode					Program/ Kegiatan	Sasaran Program			Sasaran Kegiatan						Lokasi Kegiatan	Plafon Anggaran (Rp.)		Keterangan
						Indikator Kinerja	Target		Output Sub Kegiatan	Target		Hasil Kegiatan	Target					
							Sebelum	Sesudah		Sebelum	Sesudah		Sebelum	Sesudah		Sebelum	Sesudah	
1	2	2	2.01	14	Pengadaan Alat Kesehatan/Alat Penunjang Medik Fasilitas Pelayanan Kesehatan	Nilai Hasil Survey IKM	80 nilai	80 nilai	Jumlah Alat Kesehatan/Alat Penunjang Medik Fasilitas Pelayanan Kesehatan yang Disediakan	24 Unit	333 Unit	Terpenuhinya penyediaan fasilitas pelayanan kesehatan untuk UKM dan UKP	100 %	100 %	Kab. Pacitan, Semua Kecamatan, Semua Kelurahan	3,135,417,452	3,888,522,652	
						Prosentase pemenuhan UKP dan UKM	60 %	60 %										
1	2	2	2.01	16	Pengadaan Obat, Vaksin	Nilai Hasil Survey IKM	80 nilai	80 nilai	Jumlah Obat dan Vaksin yang Disediakan	26 paket	24 paket	Terpenuhinya penyediaan fasilitas pelayanan kesehatan untuk UKM dan UKP	100 %	100 %	Kab. Pacitan, Semua Kecamatan, Semua Kelurahan	2,802,160,000	3,120,004,000	
						Prosentase pemenuhan UKP dan UKM	60 %	60 %										
1	2	2	2.01	17	Pengadaan Bahan Habis Pakai	Nilai Hasil Survey IKM	80 nilai	80 nilai	Jumlah Bahan Habis Pakai yang Disediakan	26 paket	24 paket	Terpenuhinya penyediaan fasilitas pelayanan kesehatan untuk UKM dan UKP	100 %	100 %	Kab. Pacitan, Semua Kecamatan, Semua Kelurahan	5,134,609,132	3,540,494,732	
						Prosentase pemenuhan UKP dan UKM	60 %	60 %										
1	2	2	2.01	20	Pemeliharaan Rutin dan Berkala Alat Kesehatan/Alat Penunjang Medik Fasilitas Pelayanan Kesehatan	Nilai Hasil Survey IKM	80 nilai	80 nilai	Jumlah Alat Kesehatan/Alat Penunjang Medik Fasilitas Layanan Kesehatan yang Terpelihara Sesuai Standar	26 Unit	85 Unit	Terpenuhinya penyediaan fasilitas pelayanan kesehatan untuk UKM dan UKP	100 %	100 %	Kab. Pacitan, Semua Kecamatan, Semua Kelurahan	77,931,000	77,931,000	
						Prosentase pemenuhan UKP dan UKM	60 %	60 %										

Perubahan Prioritas dan Plafon Anggaran Tahun 2023
Kabupaten Pacitan

Unit Organisasi : 1.02.0.00.0.00.01.0000 Dinas Kesehatan
Sub Unit Organisasi : 1.02.0.00.0.00.01.0000 Dinas Kesehatan

Kode					Program/ Kegiatan	Sasaran Program			Sasaran Kegiatan						Lokasi Kegiatan	Plafon Anggaran (Rp.)		Keterangan
						Indikator Kinerja	Target		Output Sub Kegiatan	Target		Hasil Kegiatan	Target					
							Sebelum	Sesudah		Sebelum	Sesudah		Sebelum	Sesudah		Sebelum	Sesudah	
1	2	2	2.01	21	Distribusi Alat Kesehatan, Obat, Vaksin, Bahan Medis Habis Pakai (BMHP), Makanan dan Minuman ke Puskesmas serta Fasilitas Kesehatan Lainnya	Nilai Hasil Survey IKM	80 nilai	80 nilai	Jumlah Distribusi Alat Kesehatan, Obat, Vaksin, Bahan Medis Habis Pakai (BMHP), Makanan dan Minuman yang Didistribusikan ke Puskesmas serta Fasilitas Kesehatan Lainnya	288 Paket	288 Paket	Terpenuhinya penyediaan fasilitas pelayanan kesehatan untuk UKM dan UKP	100 %	100 %	Kab. Pacitan, Semua Kecamatan, Semua Kelurahan	174,581,900	174,581,900	
						Prosentase pemenuhan UKP dan UKM	60 %	60 %										
1	**2**	**2**	2.02		**Penyediaan Layanan Kesehatan untuk UKM dan UKP Rujukan Tingkat Daerah Kabupaten/Kota**											**33,714,456,920**	**39,279,767,385**	
1	2	2	2.02	1	Pengelolaan Pelayanan Kesehatan Ibu Hamil	Nilai Hasil Survey IKM	80 nilai	80 nilai	Jumlah Ibu Hamil yang Mendapatkan Pelayanan Kesehatan Sesuai Standar	6656 Orang	6678 Orang	Terpenuhinya Penyediaan Layanan Kesehatan untuk UKM dan UKP Rujukan Tingkat Daerah Kabupaten/Kota	100 %	100 %	Kab. Pacitan, Semua Kecamatan, Semua Kelurahan	187,480,000	126,600,000	
						Prosentase pemenuhan UKP dan UKM	60 %	60 %										
1	2	2	2.02	2	Pengelolaan Pelayanan Kesehatan Ibu Bersalin	Nilai Hasil Survey IKM	80 nilai	80 nilai	Jumlah Ibu Bersalin yang Mendapatkan Pelayanan Kesehatan Sesuai Standar	6348 Orang	6375 Orang	Terpenuhinya Penyediaan Layanan Kesehatan untuk UKM dan UKP Rujukan Tingkat Daerah Kabupaten/Kota	100 %	100 %	Kab. Pacitan, Semua Kecamatan, Semua Kelurahan	203,260,250	118,260,250	
						Prosentase pemenuhan UKP dan UKM	60 %	60 %										

Perubahan Prioritas dan Plafon Anggaran Tahun 2023
Kabupaten Pacitan

Unit Organisasi : 1.02.0.00.0.00.01.0000 Dinas Kesehatan
Sub Unit Organisasi : 1.02.0.00.0.00.01.0000 Dinas Kesehatan

Kode					Program/ Kegiatan	Sasaran Program			Sasaran Kegiatan						Lokasi Kegiatan	Plafon Anggaran (Rp.)		Keterangan
						Indikator Kinerja	Target		Output Sub Kegiatan	Target		Hasil Kegiatan	Target					
							Sebelum	Sesudah		Sebelum	Sesudah		Sebelum	Sesudah		Sebelum	Sesudah	
1	2	2	2.02	3	Pengelolaan Pelayanan Kesehatan Bayi Baru Lahir	Nilai Hasil Survey IKM	80 nilai	80 nilai	Jumlah Bayi Baru Lahir yang Mendapatkan Pelayanan Kesehatan Sesuai Standar	6068 Orang	6071 Orang	Terpenuhinya Penyediaan Layanan Kesehatan untuk UKM dan UKP Rujukan Tingkat Daerah Kabupaten/Kota	100 %	100 %	Kab. Pacitan, Semua Kecamatan, Semua Kelurahan	241,135,000	378,000,000	
						Prosentase pemenuhan UKP dan UKM	60 %	60 %										
1	2	2	2.02	4	Pengelolaan Pelayanan Kesehatan Balita	Nilai Hasil Survey IKM	80 nilai	80 nilai	Jumlah Balita yang Mendapatkan Pelayanan Kesehatan Sesuai Standar	25000 Orang	31298 Orang	Terpenuhinya Penyediaan Layanan Kesehatan untuk UKM dan UKP Rujukan Tingkat Daerah Kabupaten/Kota	100 %	100 %	Kab. Pacitan, Semua Kecamatan, Semua Kelurahan	0	263,250,000	
						Prosentase pemenuhan UKP dan UKM	60 %	60 %										
1	2	2	2.02	5	Pengelolaan Pelayanan Kesehatan pada Usia Pendidikan Dasar	Nilai Hasil Survey IKM	80 nilai	80 nilai	Jumlah Anak Usia Pendidikan Dasar yang Mendapatkan Pelayanan Kesehatan Sesuai Standar	61.297 Orang	60493 Orang	Terpenuhinya Penyediaan Layanan Kesehatan untuk UKM dan UKP Rujukan Tingkat Daerah Kabupaten/Kota	100 %	100 %	Kab. Pacitan, Semua Kecamatan, Semua Kelurahan	43,780,000	43,780,000	
						Prosentase pemenuhan UKP dan UKM	60 %	60 %										
1	2	2	2.02	6	Pengelolaan Pelayanan Kesehatan pada Usia Produktif	Nilai Hasil Survey IKM	80 nilai	80 nilai	Jumlah Penduduk Usia Produktif yang Mendapatkan Pelayanan Kesehatan Sesuai Standar	332532 Orang	329818 Orang	Terpenuhinya Penyediaan Layanan Kesehatan untuk UKM dan UKP Rujukan Tingkat Daerah Kabupaten/Kota	100 %	100 %	Kab. Pacitan, Semua Kecamatan, Semua Kelurahan	1,853,752,000	1,590,053,500	
						Prosentase pemenuhan UKP dan UKM	60 %	60 %										

Perubahan Prioritas dan Plafon Anggaran Tahun 2023
Kabupaten Pacitan

Unit Organisasi : 1.02.0.00.0.00.01.0000 Dinas Kesehatan
Sub Unit Organisasi : 1.02.0.00.0.00.01.0000 Dinas Kesehatan

Kode					Program/ Kegiatan	Sasaran Program			Sasaran Kegiatan						Lokasi Kegiatan	Plafon Anggaran (Rp.)		Keterangan
						Indikator Kinerja	Target		Output Sub Kegiatan	Target		Hasil Kegiatan	Target					
							Sebelum	Sesudah		Sebelum	Sesudah		Sebelum	Sesudah		Sebelum	Sesudah	
1	2	2	2.02	7	Pengelolaan Pelayanan Kesehatan pada Usia Lanjut	Nilai Hasil Survey IKM	80 nilai	80 nilai	Jumlah Penduduk Usia Lanjut yang Mendapatkan Pelayanan Kesehatan Sesuai Standar	119.33 Orang	130360 Orang	Terpenuhinya Penyediaan Layanan Kesehatan untuk UKM dan UKP Rujukan Tingkat Daerah Kabupaten/Kota	100 %	100 %	Kab. Pacitan, Semua Kecamatan, Semua Kelurahan	339,441,500	323,241,500	
						Prosentase pemenuhan UKP dan UKM	60 %	60 %										
1	2	2	2.02	8	Pengelolaan Pelayanan Kesehatan Penderita Hipertensi	Nilai Hasil Survey IKM	80 nilai	80 nilai	Jumlah Penderita Hipertensi yang Mendapatkan Pelayanan Kesehatan Sesuai Standar		188144 Orang	Terpenuhinya Penyediaan Layanan Kesehatan untuk UKM dan UKP Rujukan Tingkat Daerah Kabupaten/Kota	100 %	100 %		0	4,740,000	
						Prosentase pemenuhan UKP dan UKM	60 %	60 %										
1	2	2	2.02	9	Pengelolaan Pelayanan Kesehatan Penderita Diabetes Melitus	Nilai Hasil Survey IKM	80 nilai	80 nilai	Jumlah Penderita Diabetes Melitus yang Mendapatkan Pelayanan Kesehatan Sesuai Standar		7460 Orang	Terpenuhinya Penyediaan Layanan Kesehatan untuk UKM dan UKP Rujukan Tingkat Daerah Kabupaten/Kota	100 %	100 %	Kab. Pacitan, Semua Kecamatan, Semua Kelurahan	0	599,680,000	
						Prosentase pemenuhan UKP dan UKM	60 %	60 %										
1	2	2	2.02	11	Pengelolaan Pelayanan Kesehatan Orang Terduga Tuberkulosis	Nilai Hasil Survey IKM	80 nilai	80 nilai	Jumlah Orang Terduga Menderita Tuberkulosis yang Mendapatkan Pelayanan Sesuai Standar	5213 Orang	3597 Orang	Terpenuhinya Penyediaan Layanan Kesehatan untuk UKM dan UKP Rujukan Tingkat Daerah Kabupaten/Kota	100 %	100 %	Kab. Pacitan, Pacitan, Semua Kelurahan	298,000,000	1,480,960,000	
						Prosentase pemenuhan UKP dan UKM	60 %	60 %										

Perubahan Prioritas dan Plafon Anggaran Tahun 2023
Kabupaten Pacitan

Unit Organisasi : 1.02.0.00.0.00.01.0000 Dinas Kesehatan
Sub Unit Organisasi : 1.02.0.00.0.00.01.0000 Dinas Kesehatan

Kode					Program/ Kegiatan	Sasaran Program			Sasaran Kegiatan						Lokasi Kegiatan	Plafon Anggaran (Rp.)		Keterangan
						Indikator Kinerja	Target		Output Sub Kegiatan	Target		Hasil Kegiatan	Target					
							Sebelum	Sesudah		Sebelum	Sesudah		Sebelum	Sesudah		Sebelum	Sesudah	
1	2	2	2.02	12	Pengelolaan Pelayanan Kesehatan Orang dengan Risiko Terinfeksi HIV	Nilai Hasil Survey IKM	80 nilai	80 nilai	Jumlah Orang Terduga Menderita HIV yang Mendapatkan Pelayanan Sesuai Standar	6437 Orang	6710 Orang	Terpenuhinya Penyediaan Layanan Kesehatan untuk UKM dan UKP Rujukan Tingkat Daerah Kabupaten/Kota	100 %	100 %	Kab. Pacitan, Semua Kecamatan, Semua Kelurahan	0	110,520,000	
						Prosentase pemenuhan UKP dan UKM	60 %	60 %										
1	2	2	2.02	13	Pengelolaan Pelayanan Kesehatan bagi Penduduk pada Kondisi Kejadian Luar Biasa (KLB)	Nilai Hasil Survey IKM	80 nilai	80 nilai	Jumlah Dokumen Hasil Pengelolaan Pelayanan Kesehatan bagi Penduduk pada Kondisi Kejadian Luar Biasa (KLB) Sesuai Standar	1 Dokumen	1 Dokumen	Terpenuhinya Penyediaan Layanan Kesehatan untuk UKM dan UKP Rujukan Tingkat Daerah Kabupaten/Kota	100 %	100 %	Kab. Pacitan, Semua Kecamatan, Semua Kelurahan	72,000,000	-	
						Prosentase pemenuhan UKP dan UKM	60 %	60 %										
1	2	2	2.02	15	Pengelolaan Pelayanan Kesehatan Gizi Masyarakat	Nilai Hasil Survey IKM	80 nilai	80 nilai	Jumlah Dokumen Hasil Pengelolaan Pelayanan Kesehatan Gizi Masyarakat	1 Dokumen	12 Dokumen	Terpenuhinya Penyediaan Layanan Kesehatan untuk UKM dan UKP Rujukan Tingkat Daerah Kabupaten/Kota	100 %	100 %	Kab. Pacitan, Semua Kecamatan, Semua Kelurahan	8,836,562,400	8,776,342,400	
						Prosentase pemenuhan UKP dan UKM	60 %	60 %										
1	2	2	2.02	16	Pengelolaan Pelayanan Kesehatan Kerja dan Olahraga	Nilai Hasil Survey IKM	80 nilai	80 nilai	Jumlah Dokumen Hasil Pengelolaan Pelayanan Kesehatan Kerja dan Olahraga	1 Dokumen	1 Dokumen	Terpenuhinya Penyediaan Layanan Kesehatan untuk UKM dan UKP Rujukan Tingkat Daerah Kabupaten/Kota	100 %	100 %	Kab. Pacitan, Semua Kecamatan, Semua Kelurahan	175,808,000	170,408,000	
						Prosentase pemenuhan UKP dan UKM	60 %	60 %										

Perubahan Prioritas dan Plafon Anggaran Tahun 2023
Kabupaten Pacitan

Unit Organisasi : 1.02.0.00.0.00.01.0000 Dinas Kesehatan
Sub Unit Organisasi : 1.02.0.00.0.00.01.0000 Dinas Kesehatan

Kode					Program/ Kegiatan	Sasaran Program			Sasaran Kegiatan						Lokasi Kegiatan	Plafon Anggaran (Rp.)		Keterangan
						Indikator Kinerja	Target		Output Sub Kegiatan	Target		Hasil Kegiatan	Target					
							Sebelum	Sesudah		Sebelum	Sesudah		Sebelum	Sesudah		Sebelum	Sesudah	
1	2	2	2.02	17	Pengelolaan Pelayanan Kesehatan Lingkungan	Nilai Hasil Survey IKM	80 nilai	80 nilai	Jumlah Dokumen Hasil Pengelolaan Pelayanan Kesehatan Lingkungan	6 Dokumen	6 Dokumen	Terpenuhinya Penyediaan Layanan Kesehatan untuk UKM dan UKP Rujukan Tingkat Daerah Kabupaten/Kota	100 %	100 %	Kab. Pacitan, Semua Kecamatan, Semua Kelurahan	713,690,250	349,273,450	
						Prosentase pemenuhan UKP dan UKM	60 %	60 %										
1	2	2	2.02	18	Pengelolaan Pelayanan Promosi Kesehatan	Nilai Hasil Survey IKM	80 nilai	80 nilai	Jumlah Dokumen Hasil Pengelolaan Pelayanan Promosi Kesehatan	1 Dokumen	1 Dokumen	Terpenuhinya Penyediaan Layanan Kesehatan untuk UKM dan UKP Rujukan Tingkat Daerah Kabupaten/Kota	100 %	100 %	Kab. Pacitan, Semua Kecamatan, Semua Kelurahan	30,409,700	63,654,700	
						Prosentase pemenuhan UKP dan UKM	60 %	60 %										
1	2	2	2.02	19	Pengelolaan Pelayanan Kesehatan Tradisional, Akupuntur, Asuhan Mandiri, dan Tradisional Lainnya	Nilai Hasil Survey IKM	80 nilai	80 nilai	Jumlah Dokumen Hasil Pengelolaan Pelayanan Kesehatan Tradisional, Akupuntur, Asuhan Mandiri dan Tradisional Lainnya	12 Dokumen	12 Dokumen	Terpenuhinya Penyediaan Layanan Kesehatan untuk UKM dan UKP Rujukan Tingkat Daerah Kabupaten/Kota	100 %	100 %	Kab. Pacitan, Semua Kecamatan, Semua Kelurahan	418,650,000	397,050,000	
						Prosentase pemenuhan UKP dan UKM	60 %	60 %										
1	2	2	2.02	20	Pengelolaan Surveilans Kesehatan	Nilai Hasil Survey IKM	80 nilai	80 nilai	Jumlah Dokumen Hasil Pengelolaan Surveilans Kesehatan	1 Dokumen	1 Dokumen	Terpenuhinya Penyediaan Layanan Kesehatan untuk UKM dan UKP Rujukan Tingkat Daerah Kabupaten/Kota	100 %	100 %	Kab. Pacitan, Semua Kecamatan, Semua Kelurahan	112,532,900	317,012,900	
						Prosentase pemenuhan UKP dan UKM	60 %	60 %										

Perubahan Prioritas dan Plafon Anggaran Tahun 2023
Kabupaten Pacitan

Unit Organisasi : 1.02.0.00.0.00.01.0000 Dinas Kesehatan
Sub Unit Organisasi : 1.02.0.00.0.00.01.0000 Dinas Kesehatan

Kode					Program/ Kegiatan	Sasaran Program			Sasaran Kegiatan						Lokasi Kegiatan	Plafon Anggaran (Rp.)		Keterangan
						Indikator Kinerja	Target		Output Sub Kegiatan	Target		Hasil Kegiatan	Target					
							Sebelum	Sesudah		Sebelum	Sesudah		Sebelum	Sesudah		Sebelum	Sesudah	
1	2	2	2.02	21	Pengelolaan Pelayanan Kesehatan Orang dengan Masalah Kesehatan Jiwa (ODMK)	Nilai Hasil Survey IKM	80 nilai	80 nilai	Jumlah Orang dengan Masalah Kejiwaan (ODMK) yang Mendapatkan Pelayanan Kesehatan		1134 Orang	Terpenuhinya Penyediaan Layanan Kesehatan untuk UKM dan UKP Rujukan Tingkat Daerah Kabupaten/Kota	100 %	100 %	Kab. Pacitan, Semua Kecamatan, Semua Kelurahan	0	66,040,000	
						Prosentase pemenuhan UKP dan UKM	60 %	60 %										
1	2	2	2.02	25	Pelayanan Kesehatan Penyakit Menular dan Tidak Menular	Nilai Hasil Survey IKM	80 nilai	80 nilai	Jumlah Dokumen Hasil Pelayanan Kesehatan Penyakit Menular dan Tidak Menular	12 Dokumen	12 Dokumen	Terpenuhinya Penyediaan Layanan Kesehatan untuk UKM dan UKP Rujukan Tingkat Daerah Kabupaten/Kota	100 %	100 %	Kab. Pacitan, Semua Kecamatan, Semua Kelurahan	810,718,000	728,875,000	
						Prosentase pemenuhan UKP dan UKM	60 %	60 %										
1	2	2	2.02	26	Pengelolaan Jaminan Kesehatan Masyarakat	Nilai Hasil Survey IKM	80 nilai	80 nilai	Jumlah Dokumen Hasil Pengelolaan Jaminan Kesehatan Masyarakat	1 Dokumen	1 Dokumen	Terpenuhinya Penyediaan Layanan Kesehatan untuk UKM dan UKP Rujukan Tingkat Daerah Kabupaten/Kota	100 %	100 %	Kab. Pacitan, Semua Kecamatan, Semua Kelurahan	16,633,591,240	21,634,309,805	
						Prosentase pemenuhan UKP dan UKM	60 %	60 %										
1	2	2	2.02	29	Penyelenggaraan Kabupaten/Kota Sehat	Nilai Hasil Survey IKM	80 nilai	80 nilai	Jumlah Dokumen Hasil Penyelenggaraan Kabupaten/Kota Sehat	7 Dokumen	7 Dokumen	Terpenuhinya Penyediaan Layanan Kesehatan untuk UKM dan UKP Rujukan Tingkat Daerah Kabupaten/Kota	100 %	100 %	Kab. Pacitan, Semua Kecamatan, Semua Kelurahan	250,000,000	250,000,000	
						Prosentase pemenuhan UKP dan UKM	60 %	60 %										

Perubahan Prioritas dan Plafon Anggaran Tahun 2023
Kabupaten Pacitan

Unit Organisasi : 1.02.0.00.0.00.01.0000 Dinas Kesehatan
Sub Unit Organisasi : 1.02.0.00.0.00.01.0000 Dinas Kesehatan

Kode					Program/ Kegiatan	Sasaran Program			Sasaran Kegiatan						Lokasi Kegiatan	Plafon Anggaran (Rp.)		Keterangan
						Indikator Kinerja	Target		Output Sub Kegiatan	Target		Hasil Kegiatan	Target					
							Sebelum	Sesudah		Sebelum	Sesudah		Sebelum	Sesudah		Sebelum	Sesudah	
1	2	2	2.02	34	Operasional Pelayanan Fasilitas Kesehatan Lainnya	Nilai Hasil Survey IKM	80 nilai	80 nilai	Jumlah Dokumen Operasional Pelayanan Fasilitas Kesehatan Lainnya	2 Dokumen	2 Dokumen	Terpenuhinya Penyediaan Layanan Kesehatan untuk UKM dan UKP Rujukan Tingkat Daerah Kabupaten/Kota	100 %	100 %	Kab. Pacitan, Semua Kecamatan, Semua Kelurahan	719,714,280	719,714,280	
						Prosentase pemenuhan UKP dan UKM	60 %	60 %										
1	2	2	2.02	35	Pelaksanaan Akreditasi Fasilitas Kesehatan di Kabupaten/Kota	Nilai Hasil Survey IKM	80 nilai	80 nilai	Jumlah Fasilitas Kesehatan yang Terakreditasi di Kabupaten/Kota	24 Unit	24 Unit	Terpenuhinya Penyediaan Layanan Kesehatan untuk UKM dan UKP Rujukan Tingkat Daerah Kabupaten/Kota	100 %	100 %	Kab. Pacitan, Semua Kecamatan, Semua Kelurahan	1,100,056,000	-	
						Prosentase pemenuhan UKP dan UKM	60 %	60 %										
1	2	2	2.02	37	Pelaksanaan Kewaspadaan Dini dan Respon Wabah	Nilai Hasil Survey IKM	80 nilai	80 nilai	Jumlah Dokumen Hasil Pelaksanaan Kewaspadaan Dini dan Respon Wabah	1 Dokumen	1 Dokumen	Terpenuhinya Penyediaan Layanan Kesehatan untuk UKM dan UKP Rujukan Tingkat Daerah Kabupaten/Kota	100 %	100 %	Kab. Pacitan, Semua Kecamatan, Semua Kelurahan	373,875,400	373,875,400	
						Prosentase pemenuhan UKP dan UKM	60 %	60 %										
1	2	2	2.02	38	Penyediaan dan Pengelolaan Sistem Penanganan Gawat Darurat Terpadu (SPGDT)	Nilai Hasil Survey IKM	80 nilai	80 nilai	Jumlah Public Safety Center (PSC 119) Tersediaan, Terkelolaan dan Terintegrasi Dengan Rumah Sakit Dalam Satu Sistem Penanganan Gawat Darurat Terpadu (SPGDT)	1 Unit	1 Unit	Terpenuhinya Penyediaan Layanan Kesehatan untuk UKM dan UKP Rujukan Tingkat Daerah Kabupaten/Kota	100 %	100 %	Kab. Pacitan, Semua Kecamatan, Semua Kelurahan	300,000,000	344,955,000	

Perubahan Prioritas dan Plafon Anggaran Tahun 2023
Kabupaten Pacitan

Unit Organisasi : 1.02.0.00.0.00.01.0000 Dinas Kesehatan
Sub Unit Organisasi : 1.02.0.00.0.00.01.0000 Dinas Kesehatan

Kode					Program/ Kegiatan	Sasaran Program			Sasaran Kegiatan						Lokasi Kegiatan	Plafon Anggaran (Rp.)		Keterangan
						Indikator Kinerja	Target		Output Sub Kegiatan	Target		Hasil Kegiatan	Target					
							Sebelum	Sesudah		Sebelum	Sesudah		Sebelum	Sesudah		Sebelum	Sesudah	
						Prosentase pemenuhan UKP dan UKM	60 %	60 %										
1	2	2	2.02	39	Pengelolaan Pelayanan Kesehatan Dasar Melalui Pendekatan Keluarga	Nilai Hasil Survey IKM	80 nilai	80 nilai	Jumlah Keluarga Yang Sudah Dikunjungi dan Diintervensi Masalah Kesehatannya Oleh Tenaga Kesehatan Puskesmas	3600 Keluarga	3600 Keluarga	Terpenuhinya Penyediaan Layanan Kesehatan untuk UKM dan UKP Rujukan Tingkat Daerah Kabupaten/Kota	100 %	100 %	Kab. Pacitan, Semua Kecamatan, Semua Kelurahan	0	-	
						Prosentase pemenuhan UKP dan UKM	60 %	60 %										
1	2	2	2.02	42	Pengelolaan pelayanan kesehatan Malaria	Nilai Hasil Survey IKM	80 nilai	80 nilai	Jumlah orang yang mendapatkan pelayanan kesehatan malaria	1179 Orang	1179 Orang	Terpenuhinya Penyediaan Layanan Kesehatan untuk UKM dan UKP Rujukan Tingkat Daerah Kabupaten/Kota	100 %	100 %	Kab. Pacitan, Semua Kecamatan, Semua Kelurahan	0	49,171,200	
						Prosentase pemenuhan UKP dan UKM	60 %	60 %										
1	**2**	**2**	2.03		**Penyelenggaraan Sistem Informasi Kesehatan Secara Terintegrasi**											**120,380,000**	**130,380,000**	
1	2	2	2.03	1	Pengelolaan Data dan Informasi Kesehatan	Nilai Hasil Survey IKM	80 nilai	80 nilai	Jumlah Dokumen Hasil Pengelolaan Data dan Informasi Kesehatan	12 Dokumen	12 Dokumen	Terwujudnya Penyelenggaraan Sistem Informasi Kesehatan secara Terintegrasi	75 %	75 %	Kab. Pacitan, Semua Kecamatan, Semua Kelurahan	18,120,000	18,120,000	
						Prosentase pemenuhan UKP dan UKM	60 %	60 %										
1	2	2	2.03	2	Pengelolaan Sistem Informasi Kesehatan	Nilai Hasil Survey IKM	80 nilai	80 nilai	Jumlah Dokumen Hasil Pengelolaan Sistem Informasi Kesehatan	12 Dokumen	12 Dokumen	Terwujudnya Penyelenggaraan Sistem Informasi Kesehatan secara Terintegrasi	75 %	75 %	Kab. Pacitan, Semua Kecamatan, Semua Kelurahan	102,260,000	112,260,000	

Perubahan Prioritas dan Plafon Anggaran Tahun 2023
Kabupaten Pacitan

Unit Organisasi : 1.02.0.00.0.00.01.0000 Dinas Kesehatan
Sub Unit Organisasi : 1.02.0.00.0.00.01.0000 Dinas Kesehatan

Kode					Program/ Kegiatan	Sasaran Program			Sasaran Kegiatan						Lokasi Kegiatan	Plafon Anggaran (Rp.)		Keterangan
						Indikator Kinerja	Target		Output Sub Kegiatan	Target		Hasil Kegiatan	Target					
							Sebelum	Sesudah		Sebelum	Sesudah		Sebelum	Sesudah		Sebelum	Sesudah	
						Prosentase pemenuhan UKP dan UKM	60 %	60 %										
1	**2**	**2**	2.04		**Penerbitan Izin Rumah Sakit Kelas C, D dan Fasilitas Pelayanan Kesehatan Tingkat Daerah Kabupaten/Kota**											**1,515,149,265**	**2,615,205,265**	
1	2	2	2.04	2	Peningkatan Tata Kelola Rumah Sakit dan Fasilitas Pelayanan Kesehatan Tingkat Daerah Kabupaten/Kota	Nilai Hasil Survey IKM	80 nilai	80 nilai	Jumlah Rumah Sakit dan Fasilitas Pelayanan Kesehatan Tingkat Daerah Kabupaten/Kota yang Melakukan Peningkatan Tata Kelola Sesuai Standar	26 Unit	26 Unit	Terwujudnya Rumah Sakit Kelas C, D dan fasilitas pelayanan kesehatan tingkat daerah kabupaten/kota yang memiliki izin	100 %	100 %	Kab. Pacitan, Semua Kecamatan, Semua Kelurahan	84,687,428	84,687,428	
						Prosentase pemenuhan UKP dan UKM	60 %	60 %										
1	2	2	2.04	3	Peningkatan Mutu Pelayanan Fasilitas Kesehatan	Nilai Hasil Survey IKM	80 nilai	80 nilai	Jumlah Fasilitas Kesehatan yang Dilakukan Pengukuran Indikator Nasional Mutu (INM) Pelayanan kesehatan	24 Unit	24 Unit	Terwujudnya Rumah Sakit Kelas C, D dan fasilitas pelayanan kesehatan tingkat daerah kabupaten/kota yang memiliki izin	100 %	100 %	Kab. Pacitan, Semua Kecamatan, Semua Kelurahan	1,430,461,837	2,530,517,837	
						Prosentase pemenuhan UKP dan UKM	60 %	60 %										
1	2	2	2.04	4	Penyiapan Perumusan dan Pelaksanaan Pelayanan Kesehatan Rujukan	Nilai Hasil Survey IKM	80 nilai	80 nilai	Jumlah Dokumen Hasil Penyiapan Perumusan dan Pelaksanaan Pelayanan Kesehatan Rujukan	1 Dokumen	1 Dokumen	Terwujudnya Rumah Sakit Kelas C, D dan fasilitas pelayanan kesehatan tingkat daerah kabupaten/kota yang memiliki izin	100 %	100 %	Kab. Pacitan, Semua Kecamatan, Semua Kelurahan	0	-	
						Prosentase pemenuhan UKP dan UKM	60 %	60 %										
1	**2**	**3**			**PROGRAM PENINGKATAN KAPASITAS SUMBER DAYA MANUSIA KESEHATAN**											**4,132,470,604**	**5,977,736,026**	
1	**2**	**3**	2.01		**Pemberian Izin Praktik Tenaga Kesehatan di Wilayah Kabupaten/Kota**											**4,999,884**	**4,999,884**	

Perubahan Prioritas dan Plafon Anggaran Tahun 2023
Kabupaten Pacitan

Unit Organisasi : 1.02.0.00.0.00.01.0000 Dinas Kesehatan
Sub Unit Organisasi : 1.02.0.00.0.00.01.0000 Dinas Kesehatan

Kode					Program/ Kegiatan	Sasaran Program			Sasaran Kegiatan						Lokasi Kegiatan	Plafon Anggaran (Rp.)		Keterangan
						Indikator Kinerja	Target		Output Sub Kegiatan	Target		Hasil Kegiatan	Target					
							Sebelum	Sesudah		Sebelum	Sesudah		Sebelum	Sesudah		Sebelum	Sesudah	
1	2	3	2.01	1	Pengendalian Perizinan Praktik Tenaga Kesehatan	Persentase Sumber Daya Manusia Kesehatan yang memenuhi standar kompetensi	75 %	75 %	Jumlah Dokumen Hasil Pengendalian Perizinan Praktik Tenaga Kesehatan	1 Dokumen	1 Dokumen	Terpenuhinya izin praktek tenaga kesehatan di wilayah kabupaten/kota	100 %	100 %	Kab. Pacitan, Semua Kecamatan, Semua Kelurahan	4,999,884	4,999,884	
1	**2**	**3**	2.02		**Perencanaan Kebutuhan dan Pendayagunaan Sumber Daya Manusia Kesehatan untuk UKP dan UKM di Wilayah Kabupaten/Kota**											**2,607,470,720**	**3,614,174,142**	
1	2	3	2.02	1	Perencanaan dan Distribusi serta Pemerataan Sumber Daya Manusia Kesehatan	Persentase Sumber Daya Manusia Kesehatan yang memenuhi standar kompetensi	75 %	75 %	Jumlah Dokumen Hasil Perencanaan dan Distribusi serta Pemerataan Sumber Daya Manusia Kesehatan	1 Dokumen	1 Dokumen	Terwujudnya perencanaan dan pendayagunaan SDM Kesehatan	100 %	100 %		69,999,560	69,999,460	
1	2	3	2.02	2	Pemenuhan Kebutuhan Sumber Daya Manusia Kesehatan Sesuai Standar	Persentase Sumber Daya Manusia Kesehatan yang memenuhi standar kompetensi	75 %	75 %	Jumlah Sumber Daya Manusia Kesehatan yang Memenuhi Standar di Fasilitas Pelayanan Kesehatan (Fasyankes)	1330 Orang	1330 Orang	Terwujudnya perencanaan dan pendayagunaan SDM Kesehatan	100 %	100 %	Kab. Pacitan, Semua Kecamatan, Semua Kelurahan	2,482,471,520	3,414,962,142	
1	2	3	2.02	3	Pembinaan dan Pengawasan Sumber Daya Manusia Kesehatan	Persentase Sumber Daya Manusia Kesehatan yang memenuhi standar kompetensi	75 %	75 %	Jumlah Dokumen Hasil Pembinaan dan Pengawasan Sumber Daya Manusia Kesehatan	1 Dokumen	1 Dokumen	Terwujudnya perencanaan dan pendayagunaan SDM Kesehatan	100 %	100 %	Kab. Pacitan, Semua Kecamatan, Semua Kelurahan	54,999,640	129,212,540	
1	**2**	**3**	2.03		**Pengembangan Mutu dan Peningkatan Kompetensi Teknis Sumber Daya Manusia Kesehatan Tingkat Daerah Kabupaten/Kota**											**1,520,000,000**	**2,358,562,000**	
1	2	3	2.03	1	Pengembangan Mutu dan Peningkatan Kompetensi Teknis Sumber Daya Manusia Kesehatan Tingkat Daerah Kabupaten/Kota	Persentase Sumber Daya Manusia Kesehatan yang memenuhi standar kompetensi	75 %	75 %	Jumlah Sumber Daya Manusia Kesehatan Tingkat Daerah Kabupaten/Kota yang Ditingkatkan Mutu dan Kompetensinya	100 Orang	300 Orang	Terpenuhinya Pengembangan Mutu dan Peningkatan Kompetensi Teknis Sumber Daya Manusia Kesehatan Tingkat Daerah Kabupaten/Kota	75 %	75 %	Kab. Pacitan, Semua Kecamatan, Semua Kelurahan	1,520,000,000	2,358,562,000	
1	**2**	**4**			**PROGRAM SEDIAAN FARMASI, ALAT KESEHATAN DAN MAKANAN MINUMAN**											**1,267,546,000**	**1,031,221,000**	

Perubahan Prioritas dan Plafon Anggaran Tahun 2023
Kabupaten Pacitan

Unit Organisasi : 1.02.0.00.0.00.01.0000 Dinas Kesehatan
Sub Unit Organisasi : 1.02.0.00.0.00.01.0000 Dinas Kesehatan

Kode					Program/ Kegiatan	Sasaran Program			Sasaran Kegiatan						Lokasi Kegiatan	Plafon Anggaran (Rp.)		Keterangan
						Indikator Kinerja	Target		Output Sub Kegiatan	Target		Hasil Kegiatan	Target					
							Sebelum	Sesudah		Sebelum	Sesudah		Sebelum	Sesudah		Sebelum	Sesudah	
1	**2**	**4**	2.01		**Pemberian Izin Apotek, Toko Obat, Toko Alat Kesehatan dan Optikal, Usaha Mikro Obat Tradisional (UMOT)**											**63,730,000**	**63,730,000**	
1	2	4	2.01	2	Penyediaan dan Pengelolaan Data Perizinan dan Tindak Lanjut Pengawasan Izin Apotek, Toko Obat, Toko Alat Kesehatan, dan Optikal, Usaha Mikro Obat Tradisional (UMOT)	Persentase penyediaan farmasi, alat kesehatan dan makanan minuman	75 %	75 %	Jumlah Apotek, Toko Obat, Toko Alat Kesehatan, dan Optikal, Usaha Mikro Obat Tradisional (UMOT) yang Dikendalikan dan Diawasi dalam rangka Penerbitan dan Tindak Lanjut Penerbitan Izin Apotek, Toko Obat, Toko Alat Kesehatan, dan Optikal, Usaha Mikro Obat Tradisional (UMOT)	38 Sarana	38 Sarana	Terpenuhinya Pemberian Izin Apotek,Toko Obat,Toko Alat Kesehatan dan Optikal,Usaha Mikro Obat Tradisional (UMOT)	75 %	75 %	Kab. Pacitan, Semua Kecamatan, Semua Kelurahan	63,730,000	63,730,000	
1	**2**	**4**	2.03		**Penerbitan Sertifikat Produksi Pangan Industri Rumah Tangga dan Nomor P-IRT sebagai Izin Produksi, untuk Produk Makanan Minuman Tertentu yang Dapat Diproduksi oleh Industri Rumah Tangga**											**662,650,000**	**447,925,000**	
1	2	4	2.03	1	Pengendalian dan Pengawasan serta Tindak Lanjut Pengawasan Sertifikat Produksi Pangan Industri Rumah Tangga dan Nomor P-IRT sebagai Izin Produksi, untuk Produk Makanan Minuman Tertentu yang Dapat Diproduksi oleh Industri Rumah Tangga	Persentase penyediaan farmasi, alat kesehatan dan makanan minuman	75 %	75 %	Jumlah Dokumen Hasil Pengendalian dan Pengawasan serta Tindak Lanjut Pengawasan Sertifikat Produksi Pangan Industri Rumah Tangga dan Nomor P-IRT sebagai Izin Produksi, untuk Produk Makanan Minuman Tertentu yang Dapat Diproduksi oleh Industri Rumah Tangga	1 Dokumen	1 Dokumen	Terpenuhinya Penerbitan Sertifikat Produksi Pangan Industri Rumah Tangga dan NomorP-IRTsebagai Izin Produksi,untuk Produk Makanan Minuman Tertentu yang dapat Diproduksi oleh Industri Rumah Tangga	76 %	76 %	Kab. Pacitan, Semua Kecamatan, Semua Kelurahan	662,650,000	447,925,000	

Perubahan Prioritas dan Plafon Anggaran Tahun 2023
Kabupaten Pacitan

Unit Organisasi : 1.02.0.00.0.00.01.0000 Dinas Kesehatan
Sub Unit Organisasi : 1.02.0.00.0.00.01.0000 Dinas Kesehatan

Kode					Program/ Kegiatan	Sasaran Program			Sasaran Kegiatan						Lokasi Kegiatan	Plafon Anggaran (Rp.)		Keterangan
						Indikator Kinerja	Target		Output Sub Kegiatan	Target		Hasil Kegiatan	Target					
							Sebelum	Sesudah		Sebelum	Sesudah		Sebelum	Sesudah		Sebelum	Sesudah	
1	**2**	**4**	2.06		**Pemeriksaan dan Tindak Lanjut Hasil Pemeriksaan Post Market pada Produksi dan Produk Makanan Minuman Industri Rumah Tangga**											**541,166,000**	**519,566,000**	
1	2	4	2.06	1	Pemeriksaan Post Market pada Produk Makanan-Minuman Industri Rumah Tangga yang Beredar dan Pengawasan serta Tindak Lanjut Pengawasan	Persentase penyediaan farmasi, alat kesehatan dan makanan minuman	75 %	75 %	Jumlah Produk dan Sarana Produksi Makanan-Minuman Industri Rumah Tangga Beredar yang Dilakukan Pemeriksaan Post Market dalam rangka Tindak Lanjut Pengawasan	150 Unit	150 Unit	Terpenuhinya Pemeriksaan dan Tindak Lanjut Hasil Pemeriksaan Post Market pada Produksi dan Produk Makanan Minuman Industri Rumah Tangga	75 %	75 %	Kab. Pacitan, Semua Kecamatan, Semua Kelurahan	541,166,000	519,566,000	
1	**2**	**5**			**PROGRAM PEMBERDAYAAN MASYARAKAT BIDANG KESEHATAN**											**2,233,977,500**	**2,610,413,221**	
1	**2**	**5**	2.01		**Advokasi, Pemberdayaan, Kemitraan, Peningkatan Peran serta Masyarakat dan Lintas Sektor Tingkat Daerah Kabupaten/Kota**											**1,488,492,500**	**1,451,774,821**	
1	2	5	2.01	1	Peningkatan Upaya Promosi Kesehatan, Advokasi, Kemitraan dan Pemberdayaan Masyarakat	Persentase UKBM berstrata PURI	70 %	70 %	Jumlah Dokumen Promosi Kesehatan, Advokasi, Kemitraan dan Pemberdayaan Masyarakat	2 Dokumen	4 Dokumen	Terpenuhinya Advokasi, Pemberdayaan, Kemitraan, Peningkatan Peran serta Masyarakat dan Lintas Sektor Tingkat Daerah Kabupaten/Kota	100 %	100 %	Kab. Pacitan, Semua Kecamatan, Semua Kelurahan	1,488,492,500	1,451,774,821	
1	**2**	**5**	2.02		**Pelaksanaan Sehat dalam rangka Promotif Preventif Tingkat Daerah Kabupaten/Kota**											**494,965,000**	**483,902,400**	
1	2	5	2.02	1	Penyelenggaraan Promosi Kesehatan dan Gerakan Hidup Bersih dan Sehat	Persentase UKBM berstrata PURI	70 %	70 %	Jumlah Dokumen Hasil Penyelenggaraan Promosi Kesehatan dan Gerakan Hidup Bersih dan Sehat	1 Dokumen	1 Dokumen	Terpenuhinya Pelaksanaan Sehat dalam rangka Promotif Preventif Tingkat Daerah Kabupaten/Kota	100 %	100 %	Kab. Pacitan, Semua Kecamatan, Semua Kelurahan	494,965,000	483,902,400	
1	**2**	**5**	2.03		**Pengembangan dan Pelaksanaan Upaya Kesehatan Bersumber Daya Masyarakat (UKBM) Tingkat Daerah Kabupaten/Kota**											**250,520,000**	**674,736,000**	

Perubahan Prioritas dan Plafon Anggaran Tahun 2023
Kabupaten Pacitan

Unit Organisasi : 1.02.0.00.0.00.01.0000 Dinas Kesehatan
Sub Unit Organisasi : 1.02.0.00.0.00.01.0000 Dinas Kesehatan

Kode					Program/ Kegiatan	Sasaran Program			Sasaran Kegiatan						Lokasi Kegiatan	Plafon Anggaran (Rp.)		Keterangan
						Indikator Kinerja	Target		Output Sub Kegiatan	Target		Hasil Kegiatan	Target					
							Sebelum	Sesudah		Sebelum	Sesudah		Sebelum	Sesudah		Sebelum	Sesudah	
1	2	5	2.03	1	Bimbingan Teknis dan Supervisi Pengembangan dan Pelaksanaan Upaya Kesehatan Bersumber Daya Masyarakat (UKBM)	Persentase UKBM berstrata PURI	70 %	70 %	Jumlah Dokumen Hasil Bimbingan Teknis dan Supervisi Upaya Kesehatan Bersumber Daya Masyarakat (UKBM)	1 Dokumen	1 Dokumen	Terpenuhinya Pengembangan dan Pelaksanaan Upaya Kesehatan Bersumber Daya Masyarakat (UKBM) Tingkat Daerah Kabupaten/Kota	100 %	100 %	Kab. Pacitan, Semua Kecamatan, Semua Kelurahan	250,520,000	674,736,000	
															TOTAL	**140,959,082,630**	**150,111,681,379**	

Unit Organisasi : 1.02.0.00.0.00.01.0000 Dinas Kesehatan
Sub Unit Organisasi : 1.02.0.00.0.00.01.0002 Puskesmas Pacitan

Kode					Program/ Kegiatan	Sasaran Program			Sasaran Kegiatan						Lokasi Kegiatan	Plafon Anggaran (Rp.)		Keterangan
						Indikator Kinerja	Target		Output Sub Kegiatan	Target		Hasil Kegiatan	Target					
							Sebelum	Sesudah		Sebelum	Sesudah		Sebelum	Sesudah		Sebelum	Sesudah	
1	**2**	**1**			**PROGRAM PENUNJANG URUSAN PEMERINTAHAN DAERAH KABUPATEN/KOTA**											**1,117,056,400**	**1,195,250,348**	
1	**2**	**1**	2.10		**Peningkatan Pelayanan BLUD**											**1,117,056,400**	**1,195,250,348**	
1	2	1	2.10	1	Pelayanan dan Penunjang Pelayanan BLUD	Nilai SAKIP perangkat daerah	>B Nilai	>B Nilai	Jumlah BLUD yang Menyediakan Pelayanan dan Penunjang Pelayanan	1 Unit Kerja	1 Unit Kerja	Terpenuhinya pelayanan BLUD Puskesmas	100 %	100 %	Kab. Pacitan, Pacitan, Semua Kelurahan	1,117,056,400	1,195,250,348	
1	**2**	**2**			**PROGRAM PEMENUHAN UPAYA KESEHATAN PERORANGAN DAN UPAYA KESEHATAN MASYARAKAT**											**717,126,000**	**884,623,000**	
1	**2**	**2**	2.01		**Penyediaan Fasilitas Pelayanan Kesehatan untuk UKM dan UKP Kewenangan Daerah Kabupaten/Kota**											**0**	**-**	
1	2	2	2.01	12	Pengadaan Sarana Fasilitas Pelayanan Kesehatan											0	-	
1	2	2	2.01	14	Pengadaan Alat Kesehatan/Alat Penunjang Medik Fasilitas Pelayanan Kesehatan											0	-	
1	2	2	2.01	17	Pengadaan Bahan Habis Pakai											0	-	
1	2	2	2.01	18	Pemeliharaan Sarana Fasilitas Pelayanan Kesehatan											0	-	

Perubahan Prioritas dan Plafon Anggaran Tahun 2023
Kabupaten Pacitan

Unit Organisasi : 1.02.0.00.0.00.01.0000 Dinas Kesehatan
Sub Unit Organisasi : 1.02.0.00.0.00.01.0000 Dinas Kesehatan

Kode					Program/ Kegiatan	Sasaran Program			Sasaran Kegiatan						Lokasi Kegiatan	Plafon Anggaran (Rp.)		Keterangan
						Indikator Kinerja	Target		Output Sub Kegiatan	Target		Hasil Kegiatan	Target					
							Sebelum	Sesudah		Sebelum	Sesudah		Sebelum	Sesudah		Sebelum	Sesudah	
1	2	2	2.01	20	Pemeliharaan Rutin dan Berkala Alat Kesehatan/Alat Penunjang Medik Fasilitas Pelayanan Kesehatan											0	-	
1	**2**	**2**	2.02		**Penyediaan Layanan Kesehatan untuk UKM dan UKP Rujukan Tingkat Daerah Kabupaten/Kota**											**717,126,000**	**884,623,000**	
1	2	2	2.02	1	Pengelolaan Pelayanan Kesehatan Ibu Hamil	Nilai Hasil Survey IKM	80 nilai	80 nilai	Jumlah Ibu Hamil yang Mendapatkan Pelayanan Kesehatan Sesuai Standar	237 Orang	286 Orang	Terpenuhinya Penyediaan Layanan Kesehatan untuk UKM dan UKP Rujukan Tingkat Daerah Kabupaten/Kota	100 %	100 %	Kab. Pacitan, Pacitan, Semua Kelurahan	44,720,000	113,600,000	
						Prosentase pemenuhan UKP dan UKM	60 %	60 %										
1	2	2	2.02	2	Pengelolaan Pelayanan Kesehatan Ibu Bersalin	Nilai Hasil Survey IKM	80 nilai	80 nilai	Jumlah Ibu Bersalin yang Mendapatkan Pelayanan Kesehatan Sesuai Standar	198 Orang	267 Orang	Terpenuhinya Penyediaan Layanan Kesehatan untuk UKM dan UKP Rujukan Tingkat Daerah Kabupaten/Kota	100 %	100 %	Kab. Pacitan, Pacitan, Semua Kelurahan	33,600,000	-	
						Prosentase pemenuhan UKP dan UKM	60 %	60 %										
1	2	2	2.02	3	Pengelolaan Pelayanan Kesehatan Bayi Baru Lahir	Nilai Hasil Survey IKM	80 nilai	80 nilai	Jumlah Bayi Baru Lahir yang Mendapatkan Pelayanan Kesehatan Sesuai Standar	217 Orang	255 Orang	Terpenuhinya Penyediaan Layanan Kesehatan untuk UKM dan UKP Rujukan Tingkat Daerah Kabupaten/Kota	100 %	100 %	Kab. Pacitan, Pacitan, Semua Kelurahan	50,400,000	-	
						Prosentase pemenuhan UKP dan UKM	60 %	60 %										

Perubahan Prioritas dan Plafon Anggaran Tahun 2023
Kabupaten Pacitan

Unit Organisasi : 1.02.0.00.0.00.01.0000 Dinas Kesehatan
Sub Unit Organisasi : 1.02.0.00.0.00.01.0000 Dinas Kesehatan

Kode					Program/ Kegiatan	Sasaran Program			Sasaran Kegiatan						Lokasi Kegiatan	Plafon Anggaran (Rp.)		Keterangan
						Indikator Kinerja	Target		Output Sub Kegiatan	Target		Hasil Kegiatan	Target					
							Sebelum	Sesudah		Sebelum	Sesudah		Sebelum	Sesudah		Sebelum	Sesudah	
1	2	2	2.02	4	Pengelolaan Pelayanan Kesehatan Balita	Nilai Hasil Survey IKM	80 nilai	80 nilai	" Jumlah Balita yang Mendapatkan Pelayanan Kesehatan Sesuai Standar "	1184 Orang	1312 Orang	Terpenuhinya Penyediaan Layanan Kesehatan untuk UKM dan UKP Rujukan Tingkat Daerah Kabupaten/Kota	100 %	100 %	Kab. Pacitan, Pacitan, Semua Kelurahan	44,180,000	3,780,000	
						Prosentase pemenuhan UKP dan UKM	60 %	60 %										
1	2	2	2.02	5	Pengelolaan Pelayanan Kesehatan pada Usia Pendidikan Dasar	Nilai Hasil Survey IKM	80 nilai	80 nilai	Jumlah Anak Usia Pendidikan Dasar yang Mendapatkan Pelayanan Kesehatan Sesuai Standar	2284 Orang	2539 Orang	Terpenuhinya Penyediaan Layanan Kesehatan untuk UKM dan UKP Rujukan Tingkat Daerah Kabupaten/Kota	100 %	100 %	Kab. Pacitan, Pacitan, Semua Kelurahan	16,560,000	18,000,000	
						Prosentase pemenuhan UKP dan UKM	60 %	60 %										
1	2	2	2.02	6	Pengelolaan Pelayanan Kesehatan pada Usia Produktif	Nilai Hasil Survey IKM	80 nilai	80 nilai	Jumlah Penduduk Usia Produktif yang Mendapatkan Pelayanan Kesehatan Sesuai Standar	6651 Orang	14053 Orang	Terpenuhinya Penyediaan Layanan Kesehatan untuk UKM dan UKP Rujukan Tingkat Daerah Kabupaten/Kota	100 %	100 %	Kab. Pacitan, Pacitan, Semua Kelurahan	0	9,240,000	
						Prosentase pemenuhan UKP dan UKM	60 %	60 %										
1	2	2	2.02	7	Pengelolaan Pelayanan Kesehatan pada Usia Lanjut	Nilai Hasil Survey IKM	80 nilai	80 nilai	Jumlah Penduduk Usia Lanjut yang Mendapatkan Pelayanan Kesehatan Sesuai Standar	5763 Orang	5479 Orang	Terpenuhinya Penyediaan Layanan Kesehatan untuk UKM dan UKP Rujukan Tingkat Daerah Kabupaten/Kota	100 %	100 %	Kab. Pacitan, Pacitan, Semua Kelurahan	0	76,800,000	
						Prosentase pemenuhan UKP dan UKM	60 %	60 %										

Perubahan Prioritas dan Plafon Anggaran Tahun 2023
Kabupaten Pacitan

Unit Organisasi : 1.02.0.00.0.00.01.0000 Dinas Kesehatan
Sub Unit Organisasi : 1.02.0.00.0.00.01.0000 Dinas Kesehatan

Kode					Program/ Kegiatan	Sasaran Program			Sasaran Kegiatan						Lokasi Kegiatan	Plafon Anggaran (Rp.)		Keterangan
						Indikator Kinerja	Target		Output Sub Kegiatan	Target		Hasil Kegiatan	Target					
							Sebelum	Sesudah		Sebelum	Sesudah		Sebelum	Sesudah		Sebelum	Sesudah	
1	2	2	2.02	8	Pengelolaan Pelayanan Kesehatan Penderita Hipertensi	Nilai Hasil Survey IKM	80 nilai	80 nilai	Jumlah Penderita Hipertensi yang Mendapatkan Pelayanan Kesehatan Sesuai Standar	3955 Orang	8325 Orang	Terpenuhinya Penyediaan Layanan Kesehatan untuk UKM dan UKP Rujukan Tingkat Daerah Kabupaten/Kota	100 %	100 %		0	-	
						Prosentase pemenuhan UKP dan UKM	60 %	60 %										
1	2	2	2.02	9	Pengelolaan Pelayanan Kesehatan Penderita Diabetes Melitus	Nilai Hasil Survey IKM	80 nilai	80 nilai	Jumlah Penderita Diabetes Melitus yang Mendapatkan Pelayanan Kesehatan Sesuai Standar	188 Orang	375 Orang	Terpenuhinya Penyediaan Layanan Kesehatan untuk UKM dan UKP Rujukan Tingkat Daerah Kabupaten/Kota	100 %	100 %		0	-	
						Prosentase pemenuhan UKP dan UKM	60 %	60 %										
1	2	2	2.02	10	Pengelolaan Pelayanan Kesehatan Orang dengan Gangguan Jiwa Berat	Nilai Hasil Survey IKM	80 nilai	80 nilai	Jumlah Orang yang Mendapatkan Pelayanan Kesehatan Orang dengan Gangguan Jiwa Berat Sesuai Standar	38 Orang	45 Orang	Terpenuhinya Penyediaan Layanan Kesehatan untuk UKM dan UKP Rujukan Tingkat Daerah Kabupaten/Kota	100 %	100 %	Kab. Pacitan, Pacitan, Semua Kelurahan	0	4,800,000	
						Prosentase pemenuhan UKP dan UKM	60 %	60 %										
1	2	2	2.02	11	Pengelolaan Pelayanan Kesehatan Orang Terduga Tuberkulosis	Nilai Hasil Survey IKM	80 nilai	80 nilai	Jumlah Orang Terduga Menderita Tuberkulosis yang Mendapatkan Pelayanan Sesuai Standar	175 Orang	221 Orang	Terpenuhinya Penyediaan Layanan Kesehatan untuk UKM dan UKP Rujukan Tingkat Daerah Kabupaten/Kota	100 %	100 %	Kab. Pacitan, Pacitan, Semua Kelurahan	4,080,000	4,080,000	
						Prosentase pemenuhan UKP dan UKM	60 %	60 %										

Perubahan Prioritas dan Plafon Anggaran Tahun 2023
Kabupaten Pacitan

Unit Organisasi : 1.02.0.00.0.00.01.0000 Dinas Kesehatan
Sub Unit Organisasi : 1.02.0.00.0.00.01.0000 Dinas Kesehatan

Kode					Program/ Kegiatan	Sasaran Program			Sasaran Kegiatan						Lokasi Kegiatan	Plafon Anggaran (Rp.)		Keterangan
						Indikator Kinerja	Target		Output Sub Kegiatan	Target		Hasil Kegiatan	Target					
							Sebelum	Sesudah		Sebelum	Sesudah		Sebelum	Sesudah		Sebelum	Sesudah	
1	2	2	2.02	12	Pengelolaan Pelayanan Kesehatan Orang dengan Risiko Terinfeksi HIV	Nilai Hasil Survey IKM	80 nilai	80 nilai	Jumlah Orang Terduga Menderita HIV yang Mendapatkan Pelayanan Sesuai Standar	283 Orang	286 Orang	Terpenuhinya Penyediaan Layanan Kesehatan untuk UKM dan UKP Rujukan Tingkat Daerah Kabupaten/Kota	100 %	100 %		0	-	
						Prosentase pemenuhan UKP dan UKM	60 %	60 %										
1	2	2	2.02	13	Pengelolaan Pelayanan Kesehatan bagi Penduduk pada Kondisi Kejadian Luar Biasa (KLB)	Nilai Hasil Survey IKM	80 nilai	80 nilai	Jumlah Dokumen Hasil Pengelolaan Pelayanan Kesehatan bagi Penduduk pada Kondisi Kejadian Luar Biasa (KLB) Sesuai Standar	1 Dokumen	1 Dokumen	Terpenuhinya Penyediaan Layanan Kesehatan untuk UKM dan UKP Rujukan Tingkat Daerah Kabupaten/Kota	100 %	100 %		0	-	
						Prosentase pemenuhan UKP dan UKM	60 %	60 %										
1	2	2	2.02	15	Pengelolaan Pelayanan Kesehatan Gizi Masyarakat	Nilai Hasil Survey IKM	80 nilai	80 nilai	Jumlah Dokumen Hasil Pengelolaan Pelayanan Kesehatan Gizi Masyarakat	1 Dokumen	1 Dokumen	Terpenuhinya Penyediaan Layanan Kesehatan untuk UKM dan UKP Rujukan Tingkat Daerah Kabupaten/Kota	100 %	100 %	Kab. Pacitan, Pacitan, Semua Kelurahan	187,257,000	235,097,000	
						Prosentase pemenuhan UKP dan UKM	60 %	60 %										
1	2	2	2.02	16	Pengelolaan Pelayanan Kesehatan Kerja dan Olahraga	Nilai Hasil Survey IKM	80 nilai	80 nilai	Jumlah Dokumen Hasil Pengelolaan Pelayanan Kesehatan Kerja dan Olahraga	1 Dokumen	1 Dokumen	Terpenuhinya Penyediaan Layanan Kesehatan untuk UKM dan UKP Rujukan Tingkat Daerah Kabupaten/Kota	100 %	100 %	Kab. Pacitan, Pacitan, Semua Kelurahan	0	17,197,000	
						Prosentase pemenuhan UKP dan UKM	60 %	60 %										

Perubahan Prioritas dan Plafon Anggaran Tahun 2023
Kabupaten Pacitan

Unit Organisasi : 1.02.0.00.0.00.01.0000 Dinas Kesehatan
Sub Unit Organisasi : 1.02.0.00.0.00.01.0000 Dinas Kesehatan

Kode					Program/ Kegiatan	Sasaran Program			Sasaran Kegiatan						Lokasi Kegiatan	Plafon Anggaran (Rp.)		Keterangan
						Indikator Kinerja	Target		Output Sub Kegiatan	Target		Hasil Kegiatan	Target					
							Sebelum	Sesudah		Sebelum	Sesudah		Sebelum	Sesudah		Sebelum	Sesudah	
1	2	2	2.02	17	Pengelolaan Pelayanan Kesehatan Lingkungan	Nilai Hasil Survey IKM	80 nilai	80 nilai	Jumlah Dokumen Hasil Pengelolaan Pelayanan Kesehatan Lingkungan	1 Dokumen	1 Dokumen	Terpenuhinya Penyediaan Layanan Kesehatan untuk UKM dan UKP Rujukan Tingkat Daerah Kabupaten/Kota	100 %	100 %	Kab. Pacitan, Pacitan, Semua Kelurahan	13,200,000	13,200,000	
						Prosentase pemenuhan UKP dan UKM	60 %	60 %										
1	2	2	2.02	18	Pengelolaan Pelayanan Promosi Kesehatan	Nilai Hasil Survey IKM	80 nilai	80 nilai	Jumlah Dokumen Hasil Pengelolaan Pelayanan Promosi Kesehatan	1 Dokumen	1 Dokumen	Terpenuhinya Penyediaan Layanan Kesehatan untuk UKM dan UKP Rujukan Tingkat Daerah Kabupaten/Kota	100 %	100 %	Kab. Pacitan, Pacitan, Semua Kelurahan	0	63,900,000	
						Prosentase pemenuhan UKP dan UKM	60 %	60 %										
1	2	2	2.02	20	Pengelolaan Surveilans Kesehatan	Nilai Hasil Survey IKM	80 nilai	80 nilai	Jumlah Dokumen Hasil Pengelolaan Surveilans Kesehatan	1 Dokumen	1 Dokumen	Terpenuhinya Penyediaan Layanan Kesehatan untuk UKM dan UKP Rujukan Tingkat Daerah Kabupaten/Kota	100 %	100 %	Kab. Pacitan, Pacitan, Semua Kelurahan	31,680,000	4,200,000	
						Prosentase pemenuhan UKP dan UKM	60 %	60 %										
1	2	2	2.02	21	Pengelolaan Pelayanan Kesehatan Orang dengan Masalah Kesehatan Jiwa (ODMK)	Nilai Hasil Survey IKM	80 nilai	80 nilai	Jumlah Orang dengan Masalah Kejiwaan (ODMK) yang Mendapatkan Pelayanan Kesehatan	100 Orang	100 Orang	Terpenuhinya Penyediaan Layanan Kesehatan untuk UKM dan UKP Rujukan Tingkat Daerah Kabupaten/Kota	100 %	100 %	Kab. Pacitan, Pacitan, Semua Kelurahan	0	-	
						Prosentase pemenuhan UKP dan UKM	60 %	60 %										

Perubahan Prioritas dan Plafon Anggaran Tahun 2023
Kabupaten Pacitan

Unit Organisasi : 1.02.0.00.0.00.01.0000 Dinas Kesehatan
Sub Unit Organisasi : 1.02.0.00.0.00.01.0000 Dinas Kesehatan

Kode					Program/ Kegiatan	Sasaran Program			Sasaran Kegiatan						Lokasi Kegiatan	Plafon Anggaran (Rp.)		Keterangan
						Indikator Kinerja	Target		Output Sub Kegiatan	Target		Hasil Kegiatan	Target					
							Sebelum	Sesudah		Sebelum	Sesudah		Sebelum	Sesudah		Sebelum	Sesudah	
1	2	2	2.02	22	Pengelolaan Pelayanan Kesehatan Jiwa dan NAPZA	Nilai Hasil Survey IKM	80 nilai	80 nilai	Jumlah Penyalahguna NAPZA yang Mendapatkan Pelayanan Kesehatan		1 Orang	Terpenuhinya Penyediaan Layanan Kesehatan untuk UKM dan UKP Rujukan Tingkat Daerah Kabupaten/Kota	100 %	100 %	Kab. Pacitan, Pacitan, Semua Kelurahan	0	1,200,000	
						Prosentase pemenuhan UKP dan UKM	60 %	60 %										
1	2	2	2.02	25	Pelayanan Kesehatan Penyakit Menular dan Tidak Menular	Nilai Hasil Survey IKM	80 nilai	80 nilai	Jumlah Dokumen Hasil Pelayanan Kesehatan Penyakit Menular dan Tidak Menular	1 Dokumen	1 Dokumen	Terpenuhinya Penyediaan Layanan Kesehatan untuk UKM dan UKP Rujukan Tingkat Daerah Kabupaten/Kota	100 %	100 %	Kab. Pacitan, Pacitan, Semua Kelurahan	75,240,000	102,120,000	
						Prosentase pemenuhan UKP dan UKM	60 %	60 %										
1	2	2	2.02	28	Pengambilan dan Pengiriman Spesimen Penyakit Potensial KLB ke Laboratorium Rujukan/Nasional	Nilai Hasil Survey IKM	80 nilai	80 nilai	Jumlah Spesimen Penyakit Potensial Kejadian Luar Biasa (KLB) ke Laboratorium Rujukan/Nasional yang Didistribusikan		10 Paket	Terpenuhinya Penyediaan Layanan Kesehatan untuk UKM dan UKP Rujukan Tingkat Daerah Kabupaten/Kota	100 %	100 %	Kab. Pacitan, Pacitan, Semua Kelurahan	0	600,000	
						Prosentase pemenuhan UKP dan UKM	60 %	60 %										
1	2	2	2.02	33	Operasional Pelayanan Puskesmas	Nilai Hasil Survey IKM	80 nilai	80 nilai	Jumlah Dokumen Operasional Pelayanan Puskesmas	1 Dokumen	1 Dokumen	Terpenuhinya Penyediaan Layanan Kesehatan untuk UKM dan UKP Rujukan Tingkat Daerah Kabupaten/Kota	100 %	100 %	Kab. Pacitan, Pacitan, Semua Kelurahan	214,169,000	214,169,000	
						Prosentase pemenuhan UKP dan UKM	60 %	60 %										

Perubahan Prioritas dan Plafon Anggaran Tahun 2023
Kabupaten Pacitan

Unit Organisasi : 1.02.0.00.0.00.01.0000 Dinas Kesehatan
Sub Unit Organisasi : 1.02.0.00.0.00.01.0000 Dinas Kesehatan

Kode					Program/ Kegiatan	Sasaran Program			Sasaran Kegiatan						Lokasi Kegiatan	Plafon Anggaran (Rp.)		Keterangan
						Indikator Kinerja	Target		Output Sub Kegiatan	Target		Hasil Kegiatan	Target					
							Sebelum	Sesudah		Sebelum	Sesudah		Sebelum	Sesudah		Sebelum	Sesudah	
1	2	2	2.02	36	Investigasi Awal Kejadian Tidak Diharapkan (Kejadian Ikutan Pasca Imunisasi dan Pemberian Obat Massal)	Nilai Hasil Survey IKM	80 nilai	80 nilai	Jumlah Laporan Hasil Investigasi Awal Kejadian Tidak Diharapkan (Kejadian Ikutan Pasca Imunisasi dan Pemberian Obat Massal)		12 Laporan	Terpenuhinya Penyediaan Layanan Kesehatan untuk UKM dan UKP Rujukan Tingkat Daerah Kabupaten/Kota	100 %	100 %	Kab. Pacitan, Pacitan, Semua Kelurahan	0	1,200,000	
						Prosentase pemenuhan UKP dan UKM	60 %	60 %										
1	2	2	2.02	37	Pelaksanaan Kewaspadaan Dini dan Respon Wabah	Nilai Hasil Survey IKM	80 nilai	80 nilai	Jumlah Dokumen Hasil Pelaksanaan Kewaspadaan Dini dan Respon Wabah	1 Dokumen	1 Dokumen	Terpenuhinya Penyediaan Layanan Kesehatan untuk UKM dan UKP Rujukan Tingkat Daerah Kabupaten/Kota	100 %	100 %	Kab. Pacitan, Pacitan, Semua Kelurahan	600,000	-	
						Prosentase pemenuhan UKP dan UKM	60 %	60 %										
1	2	2	2.02	39	Pengelolaan Pelayanan Kesehatan Dasar Melalui Pendekatan Keluarga	Nilai Hasil Survey IKM	80 nilai	80 nilai	Jumlah Keluarga Yang Sudah Dikunjungi dan Diintervensi Masalah Kesehatannya Oleh Tenaga Kesehatan Puskesmas	200 Keluarga	200 Keluarga	Terpenuhinya Penyediaan Layanan Kesehatan untuk UKM dan UKP Rujukan Tingkat Daerah Kabupaten/Kota	100 %	100 %	Kab. Pacitan, Pacitan, Semua Kelurahan	0	-	
						Prosentase pemenuhan UKP dan UKM	60 %	60 %										
1	2	2	2.02	40	Pengelolaan pelayanan kesehatan orang dengan Tuberkulosis	Nilai Hasil Survey IKM	80 nilai	80 nilai	Jumlah orang dengan Tuberkulosis yang mendapatkan pelayanan kesehatan sesuai standar	12 Orang	12 Orang	Terpenuhinya Penyediaan Layanan Kesehatan untuk UKM dan UKP Rujukan Tingkat Daerah Kabupaten/Kota	100 %	100 %	Kab. Pacitan, Pacitan, Semua Kelurahan	1,440,000	1,440,000	
						Prosentase pemenuhan UKP dan UKM	60 %	60 %										
1	**2**	**3**			**PROGRAM PENINGKATAN KAPASITAS SUMBER DAYA MANUSIA KESEHATAN**											**0**	**-**	

Perubahan Prioritas dan Plafon Anggaran Tahun 2023
Kabupaten Pacitan

Unit Organisasi : 1.02.0.00.0.00.01.0000 Dinas Kesehatan
Sub Unit Organisasi : 1.02.0.00.0.00.01.0000 Dinas Kesehatan

Kode					Program/ Kegiatan	Sasaran Program			Sasaran Kegiatan						Lokasi Kegiatan	Plafon Anggaran (Rp.)		Keterangan
						Indikator Kinerja	Target		Output Sub Kegiatan	Target		Hasil Kegiatan	Target					
							Sebelum	Sesudah		Sebelum	Sesudah		Sebelum	Sesudah		Sebelum	Sesudah	
1	**2**	**3**	2.02		**Perencanaan Kebutuhan dan Pendayagunaan Sumber Daya Manusia Kesehatan untuk UKP dan UKM di Wilayah Kabupaten/Kota**											**0**	**-**	
1	2	3	2.02	2	Pemenuhan Kebutuhan Sumber Daya Manusia Kesehatan Sesuai Standar	Persentase Sumber Daya Manusia Kesehatan yang memenuhi standar kompetensi	75 %	75 %	Jumlah Sumber Daya Manusia Kesehatan yang Memenuhi Standar di Fasilitas Pelayanan Kesehatan (Fasyankes)	52 Orang	52 Orang	Terwujudnya perencanaan dan pendayagunaan SDM Kesehatan	100 %	100 %	Kab. Pacitan, Pacitan, Semua Kelurahan	0	-	
1	**2**	**3**	2.03		**Pengembangan Mutu dan Peningkatan Kompetensi Teknis Sumber Daya Manusia Kesehatan Tingkat Daerah Kabupaten/Kota**											**0**	**-**	
1	2	3	2.03	1	Pengembangan Mutu dan Peningkatan Kompetensi Teknis Sumber Daya Manusia Kesehatan Tingkat Daerah Kabupaten/Kota											0	-	
1	**2**	**5**			**PROGRAM PEMBERDAYAAN MASYARAKAT BIDANG KESEHATAN**											**184,297,000**	**16,800,000**	
1	**2**	**5**	2.01		**Advokasi, Pemberdayaan, Kemitraan, Peningkatan Peran serta Masyarakat dan Lintas Sektor Tingkat Daerah Kabupaten/Kota**											**184,297,000**	**-**	
1	2	5	2.01	1	Peningkatan Upaya Promosi Kesehatan, Advokasi, Kemitraan dan Pemberdayaan Masyarakat	Persentase UKBM berstrata PURI	70 %	70 %	Jumlah Dokumen Promosi Kesehatan, Advokasi, Kemitraan dan Pemberdayaan Masyarakat	1 Dokumen	1 Dokumen	Terpenuhinya Advokasi, Pemberdayaan, Kemitraan, Peningkatan Peran serta Masyarakat dan Lintas Sektor Tingkat Daerah Kabupaten/Kota	100 %	100 %	Kab. Pacitan, Pacitan, Semua Kelurahan	184,297,000	-	
1	**2**	**5**	2.03		**Pengembangan dan Pelaksanaan Upaya Kesehatan Bersumber Daya Masyarakat (UKBM) Tingkat Daerah Kabupaten/Kota**											**0**	**16,800,000**	

Perubahan Prioritas dan Plafon Anggaran Tahun 2023
Kabupaten Pacitan

Unit Organisasi : 1.02.0.00.0.00.01.0000 Dinas Kesehatan
Sub Unit Organisasi : 1.02.0.00.0.00.01.0000 Dinas Kesehatan

Kode					Program/ Kegiatan	Sasaran Program			Sasaran Kegiatan						Lokasi Kegiatan	Plafon Anggaran (Rp.)		Keterangan
						Indikator Kinerja	Target		Output Sub Kegiatan	Target		Hasil Kegiatan	Target					
							Sebelum	Sesudah		Sebelum	Sesudah		Sebelum	Sesudah		Sebelum	Sesudah	
1	2	5	2.03	1	Bimbingan Teknis dan Supervisi Pengembangan dan Pelaksanaan Upaya Kesehatan Bersumber Daya Masyarakat (UKBM)	Persentase UKBM berstrata PURI	70 %	70 %	Jumlah Dokumen Hasil Bimbingan Teknis dan Supervisi Upaya Kesehatan Bersumber Daya Masyarakat (UKBM)		12 Dokumen	Terpenuhinya Pengembangan dan Pelaksanaan Upaya Kesehatan Bersumber Daya Masyarakat (UKBM) Tingkat Daerah Kabupaten/Kota	100 %	100 %	Kab. Pacitan, Pacitan, Semua Kelurahan	0	16,800,000	
															TOTAL	**2,018,479,400**	**2,096,673,348**	

Unit Organisasi : 1.02.0.00.0.00.01.0000 Dinas Kesehatan
Sub Unit Organisasi : 1.02.0.00.0.00.01.0003 Puskesmas Tanjungsari

Kode					Program/ Kegiatan	Sasaran Program			Sasaran Kegiatan						Lokasi Kegiatan	Plafon Anggaran (Rp.)		Keterangan
						Indikator Kinerja	Target		Output Sub Kegiatan	Target		Hasil Kegiatan	Target					
							Sebelum	Sesudah		Sebelum	Sesudah		Sebelum	Sesudah		Sebelum	Sesudah	
1	**2**	**1**			**PROGRAM PENUNJANG URUSAN PEMERINTAHAN DAERAH KABUPATEN/KOTA**											**1,818,000,000**	**2,132,711,966**	
1	**2**	**1**	2.10		**Peningkatan Pelayanan BLUD**											**1,818,000,000**	**2,132,711,966**	
1	2	1	2.10	1	Pelayanan dan Penunjang Pelayanan BLUD	Nilai SAKIP perangkat daerah	>B Nilai	>B Nilai	Jumlah BLUD yang Menyediakan Pelayanan dan Penunjang Pelayanan	1 Unit Kerja	1 Unit Kerja	Terpenuhinya pelayanan BLUD Puskesmas	100 %	100 %		1,818,000,000	2,132,711,966	
1	**2**	**2**			**PROGRAM PEMENUHAN UPAYA KESEHATAN PERORANGAN DAN UPAYA KESEHATAN MASYARAKAT**											**1,044,151,000**	**1,171,551,000**	
1	**2**	**2**	2.01		**Penyediaan Fasilitas Pelayanan Kesehatan untuk UKM dan UKP Kewenangan Daerah Kabupaten/Kota**											**0**	**-**	
1	2	2	2.01	12	Pengadaan Sarana Fasilitas Pelayanan Kesehatan											0	-	
1	2	2	2.01	14	Pengadaan Alat Kesehatan/Alat Penunjang Medik Fasilitas Pelayanan Kesehatan											0	-	
1	2	2	2.01	17	Pengadaan Bahan Habis Pakai											0	-	
1	2	2	2.01	18	Pemeliharaan Sarana Fasilitas Pelayanan Kesehatan											0	-	

Perubahan Prioritas dan Plafon Anggaran Tahun 2023
Kabupaten Pacitan

Unit Organisasi : 1.02.0.00.0.00.01.0000 Dinas Kesehatan
Sub Unit Organisasi : 1.02.0.00.0.00.01.0000 Dinas Kesehatan

Kode					Program/ Kegiatan	Sasaran Program			Sasaran Kegiatan						Lokasi Kegiatan	Plafon Anggaran (Rp.)		Keterangan
						Indikator Kinerja	Target		Output Sub Kegiatan	Target		Hasil Kegiatan	Target					
							Sebelum	Sesudah		Sebelum	Sesudah		Sebelum	Sesudah		Sebelum	Sesudah	
1	**2**	**2**	2.02		**Penyediaan Layanan Kesehatan untuk UKM dan UKP Rujukan Tingkat Daerah Kabupaten/Kota**											**1,044,151,000**	**1,171,551,000**	
1	2	2	2.02	1	Pengelolaan Pelayanan Kesehatan Ibu Hamil	Nilai Hasil Survey IKM	80 nilai	80 nilai	Jumlah Ibu Hamil yang Mendapatkan Pelayanan Kesehatan Sesuai Standar	0 Orang	627 Orang	Terpenuhinya Penyediaan Layanan Kesehatan untuk UKM dan UKP Rujukan Tingkat Daerah Kabupaten/Kota	100 %	100 %	Kab. Pacitan, Pacitan, Semua Kelurahan	40,720,000	101,440,000	
						Prosentase pemenuhan UKP dan UKM	60 %	60 %										
1	2	2	2.02	2	Pengelolaan Pelayanan Kesehatan Ibu Bersalin	Nilai Hasil Survey IKM	80 nilai	80 nilai	Jumlah Ibu Bersalin yang Mendapatkan Pelayanan Kesehatan Sesuai Standar	139 Orang	597 Orang	Terpenuhinya Penyediaan Layanan Kesehatan untuk UKM dan UKP Rujukan Tingkat Daerah Kabupaten/Kota	100 %	100 %	Kab. Pacitan, Pacitan, Semua Kelurahan	45,840,000	-	
						Prosentase pemenuhan UKP dan UKM	60 %	60 %										
1	2	2	2.02	3	Pengelolaan Pelayanan Kesehatan Bayi Baru Lahir	Nilai Hasil Survey IKM	80 nilai	80 nilai	Jumlah Bayi Baru Lahir yang Mendapatkan Pelayanan Kesehatan Sesuai Standar	136 Orang	571 Orang	Terpenuhinya Penyediaan Layanan Kesehatan untuk UKM dan UKP Rujukan Tingkat Daerah Kabupaten/Kota	100 %	100 %	Kab. Pacitan, Pacitan, Semua Kelurahan	35,400,000	-	
						Prosentase pemenuhan UKP dan UKM	60 %	60 %										
1	2	2	2.02	4	Pengelolaan Pelayanan Kesehatan Balita	Nilai Hasil Survey IKM	80 nilai	80 nilai	" Jumlah Balita yang Mendapatkan Pelayanan Kesehatan Sesuai Standar "	688 Orang	2854 Orang	Terpenuhinya Penyediaan Layanan Kesehatan untuk UKM dan UKP Rujukan Tingkat Daerah Kabupaten/Kota	100 %	100 %	Kab. Pacitan, Pacitan, Semua Kelurahan	29,800,000	3,000,000	
						Prosentase pemenuhan UKP dan UKM	60 %	60 %										

Perubahan Prioritas dan Plafon Anggaran Tahun 2023
Kabupaten Pacitan

Unit Organisasi : 1.02.0.00.0.00.01.0000 Dinas Kesehatan
Sub Unit Organisasi : 1.02.0.00.0.00.01.0000 Dinas Kesehatan

Kode					Program/ Kegiatan	Sasaran Program			Sasaran Kegiatan						Lokasi Kegiatan	Plafon Anggaran (Rp.)		Keterangan
						Indikator Kinerja	Target		Output Sub Kegiatan	Target		Hasil Kegiatan	Target					
							Sebelum	Sesudah		Sebelum	Sesudah		Sebelum	Sesudah		Sebelum	Sesudah	
1	2	2	2.02	5	Pengelolaan Pelayanan Kesehatan pada Usia Pendidikan Dasar	Nilai Hasil Survey IKM	80 nilai	80 nilai	Jumlah Anak Usia Pendidikan Dasar yang Mendapatkan Pelayanan Kesehatan Sesuai Standar	1390 Orang	5337 Orang	Terpenuhinya Penyediaan Layanan Kesehatan untuk UKM dan UKP Rujukan Tingkat Daerah Kabupaten/Kota	100 %	100 %	Kab. Pacitan, Pacitan, Semua Kelurahan	36,000,000	36,000,000	
						Prosentase pemenuhan UKP dan UKM	60 %	60 %										
1	2	2	2.02	6	Pengelolaan Pelayanan Kesehatan pada Usia Produktif	Nilai Hasil Survey IKM	80 nilai	80 nilai	Jumlah Penduduk Usia Produktif yang Mendapatkan Pelayanan Kesehatan Sesuai Standar	14965 Orang	29480 Orang	Terpenuhinya Penyediaan Layanan Kesehatan untuk UKM dan UKP Rujukan Tingkat Daerah Kabupaten/Kota	100 %	100 %		0	11,400,000	
						Prosentase pemenuhan UKP dan UKM	60 %	60 %										
1	2	2	2.02	7	Pengelolaan Pelayanan Kesehatan pada Usia Lanjut	Nilai Hasil Survey IKM	80 nilai	80 nilai	Jumlah Penduduk Usia Lanjut yang Mendapatkan Pelayanan Kesehatan Sesuai Standar	3868 Orang	11494 Orang	Terpenuhinya Penyediaan Layanan Kesehatan untuk UKM dan UKP Rujukan Tingkat Daerah Kabupaten/Kota	100 %	100 %		0	7,500,000	
						Prosentase pemenuhan UKP dan UKM	60 %	60 %										
1	2	2	2.02	10	Pengelolaan Pelayanan Kesehatan Orang dengan Gangguan Jiwa Berat	Nilai Hasil Survey IKM	80 nilai	80 nilai	Jumlah Orang yang Mendapatkan Pelayanan Kesehatan Orang dengan Gangguan Jiwa Berat Sesuai Standar	85 Orang	94 Orang	Terpenuhinya Penyediaan Layanan Kesehatan untuk UKM dan UKP Rujukan Tingkat Daerah Kabupaten/Kota	100 %	100 %		0	10,800,000	
						Prosentase pemenuhan UKP dan UKM	60 %	60 %										

Perubahan Prioritas dan Plafon Anggaran Tahun 2023
Kabupaten Pacitan

Unit Organisasi : 1.02.0.00.0.00.01.0000 Dinas Kesehatan
Sub Unit Organisasi : 1.02.0.00.0.00.01.0000 Dinas Kesehatan

Kode					Program/ Kegiatan	Sasaran Program			Sasaran Kegiatan						Lokasi Kegiatan	Plafon Anggaran (Rp.)		Keterangan
						Indikator Kinerja	Target		Output Sub Kegiatan	Target		Hasil Kegiatan	Target					
							Sebelum	Sesudah		Sebelum	Sesudah		Sebelum	Sesudah		Sebelum	Sesudah	
1	2	2	2.02	11	Pengelolaan Pelayanan Kesehatan Orang Terduga Tuberkulosis	Nilai Hasil Survey IKM	80 nilai	80 nilai	Jumlah Orang Terduga Menderita Tuberkulosis yang Mendapatkan Pelayanan Sesuai Standar	394 Orang	248 Orang	Terpenuhinya Penyediaan Layanan Kesehatan untuk UKM dan UKP Rujukan Tingkat Daerah Kabupaten/Kota	100 %	100 %	Kab. Pacitan, Pacitan, Semua Kelurahan	21,480,000	10,800,000	
						Prosentase pemenuhan UKP dan UKM	60 %	60 %										
1	2	2	2.02	12	Pengelolaan Pelayanan Kesehatan Orang dengan Risiko Terinfeksi HIV	Nilai Hasil Survey IKM	80 nilai	80 nilai	Jumlah Orang Terduga Menderita HIV yang Mendapatkan Pelayanan Sesuai Standar	638 Orang	695 Orang	Terpenuhinya Penyediaan Layanan Kesehatan untuk UKM dan UKP Rujukan Tingkat Daerah Kabupaten/Kota	100 %	100 %		0	-	
						Prosentase pemenuhan UKP dan UKM	60 %	60 %										
1	2	2	2.02	13	Pengelolaan Pelayanan Kesehatan bagi Penduduk pada Kondisi Kejadian Luar Biasa (KLB)	Nilai Hasil Survey IKM	80 nilai	80 nilai	Jumlah Dokumen Hasil Pengelolaan Pelayanan Kesehatan bagi Penduduk pada Kondisi Kejadian Luar Biasa (KLB) Sesuai Standar	1 Dokumen	1 Dokumen	Terpenuhinya Penyediaan Layanan Kesehatan untuk UKM dan UKP Rujukan Tingkat Daerah Kabupaten/Kota	100 %	100 %		0	-	
						Prosentase pemenuhan UKP dan UKM	60 %	60 %										
1	2	2	2.02	15	Pengelolaan Pelayanan Kesehatan Gizi Masyarakat	Nilai Hasil Survey IKM	80 nilai	80 nilai	Jumlah Dokumen Hasil Pengelolaan Pelayanan Kesehatan Gizi Masyarakat	1 Dokumen	1 Dokumen	Terpenuhinya Penyediaan Layanan Kesehatan untuk UKM dan UKP Rujukan Tingkat Daerah Kabupaten/Kota	100 %	100 %	Kab. Pacitan, Pacitan, Semua Kelurahan	395,280,000	429,400,000	
						Prosentase pemenuhan UKP dan UKM	60 %	60 %										

Perubahan Prioritas dan Plafon Anggaran Tahun 2023
Kabupaten Pacitan

Unit Organisasi : 1.02.0.00.0.00.01.0000 Dinas Kesehatan
Sub Unit Organisasi : 1.02.0.00.0.00.01.0000 Dinas Kesehatan

Kode					Program/ Kegiatan	Sasaran Program			Sasaran Kegiatan						Lokasi Kegiatan	Plafon Anggaran (Rp.)		Keterangan
						Indikator Kinerja	Target		Output Sub Kegiatan	Target		Hasil Kegiatan	Target					
							Sebelum	Sesudah		Sebelum	Sesudah		Sebelum	Sesudah		Sebelum	Sesudah	
1	2	2	2.02	16	Pengelolaan Pelayanan Kesehatan Kerja dan Olahraga	Nilai Hasil Survey IKM	80 nilai	80 nilai	Jumlah Dokumen Hasil Pengelolaan Pelayanan Kesehatan Kerja dan Olahraga	1 Dokumen	1 Dokumen	Terpenuhinya Penyediaan Layanan Kesehatan untuk UKM dan UKP Rujukan Tingkat Daerah Kabupaten/Kota	100 %	100 %	Kab. Pacitan, Pacitan, Semua Kelurahan	0	51,145,000	
						Prosentase pemenuhan UKP dan UKM	60 %	60 %										
1	2	2	2.02	17	Pengelolaan Pelayanan Kesehatan Lingkungan	Nilai Hasil Survey IKM	80 nilai	80 nilai	Jumlah Dokumen Hasil Pengelolaan Pelayanan Kesehatan Lingkungan	1 Dokumen	1 Dokumen	Terpenuhinya Penyediaan Layanan Kesehatan untuk UKM dan UKP Rujukan Tingkat Daerah Kabupaten/Kota	100 %	100 %	Kab. Pacitan, Pacitan, Semua Kelurahan	19,200,000	19,200,000	
						Prosentase pemenuhan UKP dan UKM	60 %	60 %										
1	2	2	2.02	18	Pengelolaan Pelayanan Promosi Kesehatan	Nilai Hasil Survey IKM	80 nilai	80 nilai	Jumlah Dokumen Hasil Pengelolaan Pelayanan Promosi Kesehatan	1 Dokumen	1 Dokumen	Terpenuhinya Penyediaan Layanan Kesehatan untuk UKM dan UKP Rujukan Tingkat Daerah Kabupaten/Kota	100 %	100 %	Kab. Pacitan, Pacitan, Semua Kelurahan	0	54,355,000	
						Prosentase pemenuhan UKP dan UKM	60 %	60 %										
1	2	2	2.02	20	Pengelolaan Surveilans Kesehatan	Nilai Hasil Survey IKM	80 nilai	80 nilai	Jumlah Dokumen Hasil Pengelolaan Surveilans Kesehatan	1 Dokumen	1 Dokumen	Terpenuhinya Penyediaan Layanan Kesehatan untuk UKM dan UKP Rujukan Tingkat Daerah Kabupaten/Kota	100 %	100 %	Kab. Pacitan, Pacitan, Semua Kelurahan	63,960,000	31,200,000	
						Prosentase pemenuhan UKP dan UKM	60 %	60 %										

Perubahan Prioritas dan Plafon Anggaran Tahun 2023
Kabupaten Pacitan

Unit Organisasi : 1.02.0.00.0.00.01.0000 Dinas Kesehatan
Sub Unit Organisasi : 1.02.0.00.0.00.01.0000 Dinas Kesehatan

Kode					Program/ Kegiatan	Sasaran Program			Sasaran Kegiatan						Lokasi Kegiatan	Plafon Anggaran (Rp.)		Keterangan
						Indikator Kinerja	Target		Output Sub Kegiatan	Target		Hasil Kegiatan	Target					
							Sebelum	Sesudah		Sebelum	Sesudah		Sebelum	Sesudah		Sebelum	Sesudah	
1	2	2	2.02	21	Pengelolaan Pelayanan Kesehatan Orang dengan Masalah Kesehatan Jiwa (ODMK)	Nilai Hasil Survey IKM	80 nilai	80 nilai	Jumlah Orang dengan Masalah Kejiwaan (ODMK) yang Mendapatkan Pelayanan Kesehatan	100 Orang	100 Orang	Terpenuhinya Penyediaan Layanan Kesehatan untuk UKM dan UKP Rujukan Tingkat Daerah Kabupaten/Kota	100 %	100 %	Kab. Pacitan, Pacitan, Semua Kelurahan	0	-	
						Prosentase pemenuhan UKP dan UKM	60 %	60 %										
1	2	2	2.02	22	Pengelolaan Pelayanan Kesehatan Jiwa dan NAPZA	Nilai Hasil Survey IKM	80 nilai	80 nilai	Jumlah Penyalahguna NAPZA yang Mendapatkan Pelayanan Kesehatan		0 Orang	Terpenuhinya Penyediaan Layanan Kesehatan untuk UKM dan UKP Rujukan Tingkat Daerah Kabupaten/Kota	100 %	100 %	Kab. Pacitan, Pacitan, Semua Kelurahan	0	3,600,000	
						Prosentase pemenuhan UKP dan UKM	60 %	60 %										
1	2	2	2.02	25	Pelayanan Kesehatan Penyakit Menular dan Tidak Menular	Nilai Hasil Survey IKM	80 nilai	80 nilai	Jumlah Dokumen Hasil Pelayanan Kesehatan Penyakit Menular dan Tidak Menular	1 Dokumen	1 Dokumen	Terpenuhinya Penyediaan Layanan Kesehatan untuk UKM dan UKP Rujukan Tingkat Daerah Kabupaten/Kota	100 %	100 %	Kab. Pacitan, Pacitan, Semua Kelurahan	78,720,000	111,840,000	
						Prosentase pemenuhan UKP dan UKM	60 %	60 %										
1	2	2	2.02	33	Operasional Pelayanan Puskesmas	Nilai Hasil Survey IKM	80 nilai	80 nilai	Jumlah Dokumen Operasional Pelayanan Puskesmas	1 Dokumen	1 Dokumen	Terpenuhinya Penyediaan Layanan Kesehatan untuk UKM dan UKP Rujukan Tingkat Daerah Kabupaten/Kota	100 %	100 %	Kab. Pacitan, Pacitan, Semua Kelurahan	277,751,000	278,351,000	
						Prosentase pemenuhan UKP dan UKM	60 %	60 %										

Perubahan Prioritas dan Plafon Anggaran Tahun 2023
Kabupaten Pacitan

Unit Organisasi : 1.02.0.00.0.00.01.0000 Dinas Kesehatan
Sub Unit Organisasi : 1.02.0.00.0.00.01.0000 Dinas Kesehatan

Kode					Program/ Kegiatan	Sasaran Program			Sasaran Kegiatan						Lokasi Kegiatan	Plafon Anggaran (Rp.)		Keterangan
						Indikator Kinerja	Target		Output Sub Kegiatan	Target		Hasil Kegiatan	Target					
							Sebelum	Sesudah		Sebelum	Sesudah		Sebelum	Sesudah		Sebelum	Sesudah	
1	2	2	2.02	36	Investigasi Awal Kejadian Tidak Diharapkan (Kejadian Ikutan Pasca Imunisasi dan Pemberian Obat Massal)	Nilai Hasil Survey IKM	80 nilai	80 nilai	Jumlah Laporan Hasil Investigasi Awal Kejadian Tidak Diharapkan (Kejadian Ikutan Pasca Imunisasi dan Pemberian Obat Massal)		12 Laporan	Terpenuhinya Penyediaan Layanan Kesehatan untuk UKM dan UKP Rujukan Tingkat Daerah Kabupaten/Kota	100 %	100 %	Kab. Pacitan, Pacitan, Semua Kelurahan	0	840,000	
						Prosentase pemenuhan UKP dan UKM	60 %	60 %										
1	2	2	2.02	37	Pelaksanaan Kewaspadaan Dini dan Respon Wabah	Nilai Hasil Survey IKM	80 nilai	80 nilai	Jumlah Dokumen Hasil Pelaksanaan Kewaspadaan Dini dan Respon Wabah	1 Dokumen	1 Dokumen	Terpenuhinya Penyediaan Layanan Kesehatan untuk UKM dan UKP Rujukan Tingkat Daerah Kabupaten/Kota	100 %	100 %	Kab. Pacitan, Pacitan, Semua Kelurahan	0	-	
						Prosentase pemenuhan UKP dan UKM	60 %	60 %										
1	2	2	2.02	39	Pengelolaan Pelayanan Kesehatan Dasar Melalui Pendekatan Keluarga	Nilai Hasil Survey IKM	80 nilai	80 nilai	Jumlah Keluarga Yang Sudah Dikunjungi dan Diintervensi Masalah Kesehatannya Oleh Tenaga Kesehatan Puskesmas	200 Keluarga	200 Keluarga	Terpenuhinya Penyediaan Layanan Kesehatan untuk UKM dan UKP Rujukan Tingkat Daerah Kabupaten/Kota	100 %	100 %	Kab. Pacitan, Pacitan, Semua Kelurahan	0	-	
						Prosentase pemenuhan UKP dan UKM	60 %	60 %										
1	2	2	2.02	40	Pengelolaan pelayanan kesehatan orang dengan Tuberkulosis	Nilai Hasil Survey IKM	80 nilai	80 nilai	Jumlah orang dengan Tuberkulosis yang mendapatkan pelayanan kesehatan sesuai standar	89 Orang	89 Orang	Terpenuhinya Penyediaan Layanan Kesehatan untuk UKM dan UKP Rujukan Tingkat Daerah Kabupaten/Kota	100 %	100 %	Kab. Pacitan, Pacitan, Semua Kelurahan	0	10,680,000	
						Prosentase pemenuhan UKP dan UKM	60 %	60 %										
1	**2**	**3**			**PROGRAM PENINGKATAN KAPASITAS SUMBER DAYA MANUSIA KESEHATAN**											**0**	**-**	

Perubahan Prioritas dan Plafon Anggaran Tahun 2023
Kabupaten Pacitan

Unit Organisasi : 1.02.0.00.0.00.01.0000 Dinas Kesehatan
Sub Unit Organisasi : 1.02.0.00.0.00.01.0000 Dinas Kesehatan

Kode					Program/ Kegiatan	Sasaran Program			Sasaran Kegiatan						Lokasi Kegiatan	Plafon Anggaran (Rp.)		Keterangan
						Indikator Kinerja	Target		Output Sub Kegiatan	Target		Hasil Kegiatan	Target					
							Sebelum	Sesudah		Sebelum	Sesudah		Sebelum	Sesudah		Sebelum	Sesudah	
1	**2**	**3**	2.02		**Perencanaan Kebutuhan dan Pendayagunaan Sumber Daya Manusia Kesehatan untuk UKP dan UKM di Wilayah Kabupaten/Kota**											**0**	**-**	
1	2	3	2.02	2	Pemenuhan Kebutuhan Sumber Daya Manusia Kesehatan Sesuai Standar	Persentase Sumber Daya Manusia Kesehatan yang memenuhi standar kompetensi	75 %	75 %	Jumlah Sumber Daya Manusia Kesehatan yang Memenuhi Standar di Fasilitas Pelayanan Kesehatan (Fasyankes)	77 Orang	77 Orang	Terwujudnya perencanaan dan pendayagunaan SDM Kesehatan	100 %	100 %	Kab. Pacitan, Pacitan, Semua Kelurahan	0	-	
1	**2**	**3**	2.03		**Pengembangan Mutu dan Peningkatan Kompetensi Teknis Sumber Daya Manusia Kesehatan Tingkat Daerah Kabupaten/Kota**											**0**	**-**	
1	2	3	2.03	1	Pengembangan Mutu dan Peningkatan Kompetensi Teknis Sumber Daya Manusia Kesehatan Tingkat Daerah Kabupaten/Kota											0	-	
1	**2**	**5**			**PROGRAM PEMBERDAYAAN MASYARAKAT BIDANG KESEHATAN**											**178,880,000**	**51,480,000**	
1	**2**	**5**	2.01		**Advokasi, Pemberdayaan, Kemitraan, Peningkatan Peran serta Masyarakat dan Lintas Sektor Tingkat Daerah Kabupaten/Kota**											**178,880,000**	**-**	
1	2	5	2.01	1	Peningkatan Upaya Promosi Kesehatan, Advokasi, Kemitraan dan Pemberdayaan Masyarakat	Persentase UKBM berstrata PURI	70 %	70 %	Jumlah Dokumen Promosi Kesehatan, Advokasi, Kemitraan dan Pemberdayaan Masyarakat	1 Dokumen	1 Dokumen	Terpenuhinya Advokasi, Pemberdayaan, Kemitraan, Peningkatan Peran serta Masyarakat dan Lintas Sektor Tingkat Daerah Kabupaten/Kota	100 %	100 %	Kab. Pacitan, Pacitan, Semua Kelurahan	178,880,000	-	
1	**2**	**5**	2.03		**Pengembangan dan Pelaksanaan Upaya Kesehatan Bersumber Daya Masyarakat (UKBM) Tingkat Daerah Kabupaten/Kota**											**0**	**51,480,000**	

Perubahan Prioritas dan Plafon Anggaran Tahun 2023
Kabupaten Pacitan

Unit Organisasi : 1.02.0.00.0.00.01.0000 Dinas Kesehatan
Sub Unit Organisasi : 1.02.0.00.0.00.01.0000 Dinas Kesehatan

Kode					Program/ Kegiatan	Sasaran Program			Sasaran Kegiatan						Lokasi Kegiatan	Plafon Anggaran (Rp.)		Keterangan
						Indikator Kinerja	Target		Output Sub Kegiatan	Target		Hasil Kegiatan	Target					
							Sebelum	Sesudah		Sebelum	Sesudah		Sebelum	Sesudah		Sebelum	Sesudah	
1	2	5	2.03	1	Bimbingan Teknis dan Supervisi Pengembangan dan Pelaksanaan Upaya Kesehatan Bersumber Daya Masyarakat (UKBM)	Persentase UKBM berstrata PURI	70 %	70 %	Jumlah Dokumen Hasil Bimbingan Teknis dan Supervisi Upaya Kesehatan Bersumber Daya Masyarakat (UKBM)		0 Dokumen	Terpenuhinya Pengembangan dan Pelaksanaan Upaya Kesehatan Bersumber Daya Masyarakat (UKBM) Tingkat Daerah Kabupaten/Kota	100 %	100 %	Kab. Pacitan, Pacitan, Semua Kelurahan	0	51,480,000	
															TOTAL	**3,041,031,000**	**3,355,742,966**	

Unit Organisasi : 1.02.0.00.0.00.01.0000 Dinas Kesehatan
Sub Unit Organisasi : 1.02.0.00.0.00.01.0004 Puskesmas Kebonagung

Kode					Program/ Kegiatan	Sasaran Program			Sasaran Kegiatan						Lokasi Kegiatan	Plafon Anggaran (Rp.)		Keterangan
						Indikator Kinerja	Target		Output Sub Kegiatan	Target		Hasil Kegiatan	Target					
							Sebelum	Sesudah		Sebelum	Sesudah		Sebelum	Sesudah		Sebelum	Sesudah	
1	**2**	**1**			**PROGRAM PENUNJANG URUSAN PEMERINTAHAN DAERAH KABUPATEN/KOTA**											**1,272,055,080**	**1,427,092,716**	
1	**2**	**1**	2.10		**Peningkatan Pelayanan BLUD**											**1,272,055,080**	**1,427,092,716**	
1	2	1	2.10	1	Pelayanan dan Penunjang Pelayanan BLUD	Nilai SAKIP perangkat daerah	>B Nilai	>B Nilai	Jumlah BLUD yang Menyediakan Pelayanan dan Penunjang Pelayanan	1 Unit Kerja	1 Unit Kerja	Terpenuhinya pelayanan BLUD Puskesmas	100 %	100 %	Kab. Pacitan, Kebonagung, Semua Kelurahan	1,272,055,080	1,427,092,716	
1	**2**	**2**			**PROGRAM PEMENUHAN UPAYA KESEHATAN PERORANGAN DAN UPAYA KESEHATAN MASYARAKAT**											**652,337,000**	**872,637,000**	
1	**2**	**2**	2.01		**Penyediaan Fasilitas Pelayanan Kesehatan untuk UKM dan UKP Kewenangan Daerah Kabupaten/Kota**											**0**	**-**	
1	2	2	2.01	12	Pengadaan Sarana Fasilitas Pelayanan Kesehatan											0	-	
1	2	2	2.01	14	Pengadaan Alat Kesehatan/Alat Penunjang Medik Fasilitas Pelayanan Kesehatan											0	-	
1	2	2	2.01	17	Pengadaan Bahan Habis Pakai											0	-	
1	2	2	2.01	18	Pemeliharaan Sarana Fasilitas Pelayanan Kesehatan											0	-	

Perubahan Prioritas dan Plafon Anggaran Tahun 2023
Kabupaten Pacitan

Unit Organisasi : 1.02.0.00.0.00.01.0000 Dinas Kesehatan
Sub Unit Organisasi : 1.02.0.00.0.00.01.0000 Dinas Kesehatan

Kode					Program/ Kegiatan	Sasaran Program			Sasaran Kegiatan						Lokasi Kegiatan	Plafon Anggaran (Rp.)		Keterangan
						Indikator Kinerja	Target		Output Sub Kegiatan	Target		Hasil Kegiatan	Target					
							Sebelum	Sesudah		Sebelum	Sesudah		Sebelum	Sesudah		Sebelum	Sesudah	
1	2	2	2.01	20	Pemeliharaan Rutin dan Berkala Alat Kesehatan/Alat Penunjang Medik Fasilitas Pelayanan Kesehatan											0	-	
1	**2**	**2**	2.02		**Penyediaan Layanan Kesehatan untuk UKM dan UKP Rujukan Tingkat Daerah Kabupaten/Kota**											**652,337,000**	**872,637,000**	
1	2	2	2.02	1	Pengelolaan Pelayanan Kesehatan Ibu Hamil	Nilai Hasil Survey IKM	80 nilai	80 nilai	Jumlah Ibu Hamil yang Mendapatkan Pelayanan Kesehatan Sesuai Standar	244 Orang	271 Orang	Terpenuhinya Penyediaan Layanan Kesehatan untuk UKM dan UKP Rujukan Tingkat Daerah Kabupaten/Kota	100 %	100 %	Kab. Pacitan, Kebonagung, Semua Kelurahan	19,080,000	78,900,000	
						Prosentase pemenuhan UKP dan UKM	60 %	60 %										
1	2	2	2.02	2	Pengelolaan Pelayanan Kesehatan Ibu Bersalin	Nilai Hasil Survey IKM	80 nilai	80 nilai	Jumlah Ibu Bersalin yang Mendapatkan Pelayanan Kesehatan Sesuai Standar	236 Orang	245 Orang	Terpenuhinya Penyediaan Layanan Kesehatan untuk UKM dan UKP Rujukan Tingkat Daerah Kabupaten/Kota	100 %	100 %	Kab. Pacitan, Kebonagung, Semua Kelurahan	28,980,000	-	
						Prosentase pemenuhan UKP dan UKM	60 %	60 %										
1	2	2	2.02	3	Pengelolaan Pelayanan Kesehatan Bayi Baru Lahir	Nilai Hasil Survey IKM	80 nilai	80 nilai	Jumlah Bayi Baru Lahir yang Mendapatkan Pelayanan Kesehatan Sesuai Standar	236 Orang	232 Orang	Terpenuhinya Penyediaan Layanan Kesehatan untuk UKM dan UKP Rujukan Tingkat Daerah Kabupaten/Kota	100 %	100 %	Kab. Pacitan, Kebonagung, Semua Kelurahan	44,160,000	-	
						Prosentase pemenuhan UKP dan UKM	60 %	60 %										

Perubahan Prioritas dan Plafon Anggaran Tahun 2023
Kabupaten Pacitan

Unit Organisasi : 1.02.0.00.0.00.01.0000 Dinas Kesehatan
Sub Unit Organisasi : 1.02.0.00.0.00.01.0000 Dinas Kesehatan

Kode					Program/ Kegiatan	Sasaran Program			Sasaran Kegiatan						Lokasi Kegiatan	Plafon Anggaran (Rp.)		Keterangan
						Indikator Kinerja	Target		Output Sub Kegiatan	Target		Hasil Kegiatan	Target					
							Sebelum	Sesudah		Sebelum	Sesudah		Sebelum	Sesudah		Sebelum	Sesudah	
1	2	2	2.02	4	Pengelolaan Pelayanan Kesehatan Balita	Nilai Hasil Survey IKM	80 nilai	80 nilai	" Jumlah Balita yang Mendapatkan Pelayanan Kesehatan Sesuai Standar "	1367 Orang	1401 Orang	Terpenuhinya Penyediaan Layanan Kesehatan untuk UKM dan UKP Rujukan Tingkat Daerah Kabupaten/Kota	100 %	100 %	Kab. Pacitan, Kebonagung, Semua Kelurahan	20,280,000	10,620,000	
						Prosentase pemenuhan UKP dan UKM	60 %	60 %										
1	2	2	2.02	5	Pengelolaan Pelayanan Kesehatan pada Usia Pendidikan Dasar	Nilai Hasil Survey IKM	80 nilai	80 nilai	Jumlah Anak Usia Pendidikan Dasar yang Mendapatkan Pelayanan Kesehatan Sesuai Standar	2206 Orang	2713 Orang	Terpenuhinya Penyediaan Layanan Kesehatan untuk UKM dan UKP Rujukan Tingkat Daerah Kabupaten/Kota	100 %	100 %	Kab. Pacitan, Kebonagung, Semua Kelurahan	16,320,000	16,320,000	
						Prosentase pemenuhan UKP dan UKM	60 %	60 %										
1	2	2	2.02	6	Pengelolaan Pelayanan Kesehatan pada Usia Produktif	Nilai Hasil Survey IKM	80 nilai	80 nilai	Jumlah Penduduk Usia Produktif yang Mendapatkan Pelayanan Kesehatan Sesuai Standar	6651 Orang	14987 Orang	Terpenuhinya Penyediaan Layanan Kesehatan untuk UKM dan UKP Rujukan Tingkat Daerah Kabupaten/Kota	100 %	100 %		0	4,680,000	
						Prosentase pemenuhan UKP dan UKM	60 %	60 %										
1	2	2	2.02	7	Pengelolaan Pelayanan Kesehatan pada Usia Lanjut	Nilai Hasil Survey IKM	80 nilai	80 nilai	Jumlah Penduduk Usia Lanjut yang Mendapatkan Pelayanan Kesehatan Sesuai Standar	3913 Orang	5835 Orang	Terpenuhinya Penyediaan Layanan Kesehatan untuk UKM dan UKP Rujukan Tingkat Daerah Kabupaten/Kota	100 %	100 %		0	58,800,000	
						Prosentase pemenuhan UKP dan UKM	60 %	60 %										

Perubahan Prioritas dan Plafon Anggaran Tahun 2023
Kabupaten Pacitan

Unit Organisasi : 1.02.0.00.0.00.01.0000 Dinas Kesehatan
Sub Unit Organisasi : 1.02.0.00.0.00.01.0000 Dinas Kesehatan

Kode					Program/ Kegiatan	Sasaran Program			Sasaran Kegiatan						Lokasi Kegiatan	Plafon Anggaran (Rp.)		Keterangan
						Indikator Kinerja	Target		Output Sub Kegiatan	Target		Hasil Kegiatan	Target					
							Sebelum	Sesudah		Sebelum	Sesudah		Sebelum	Sesudah		Sebelum	Sesudah	
1	2	2	2.02	8	Pengelolaan Pelayanan Kesehatan Penderita Hipertensi	Nilai Hasil Survey IKM	80 nilai	80 nilai	Jumlah Penderita Hipertensi yang Mendapatkan Pelayanan Kesehatan Sesuai Standar	3955 Orang	8874 Orang	Terpenuhinya Penyediaan Layanan Kesehatan untuk UKM dan UKP Rujukan Tingkat Daerah Kabupaten/Kota	100 %	100 %		0	-	
						Prosentase pemenuhan UKP dan UKM	60 %	60 %										
1	2	2	2.02	9	Pengelolaan Pelayanan Kesehatan Penderita Diabetes Melitus	Nilai Hasil Survey IKM	80 nilai	80 nilai	Jumlah Penderita Diabetes Melitus yang Mendapatkan Pelayanan Kesehatan Sesuai Standar	188 Orang	400 Orang	Terpenuhinya Penyediaan Layanan Kesehatan untuk UKM dan UKP Rujukan Tingkat Daerah Kabupaten/Kota	100 %	100 %		0	-	
						Prosentase pemenuhan UKP dan UKM	60 %	60 %										
1	2	2	2.02	10	Pengelolaan Pelayanan Kesehatan Orang dengan Gangguan Jiwa Berat	Nilai Hasil Survey IKM	80 nilai	80 nilai	Jumlah Orang yang Mendapatkan Pelayanan Kesehatan Orang dengan Gangguan Jiwa Berat Sesuai Standar	38 Orang	48 Orang	Terpenuhinya Penyediaan Layanan Kesehatan untuk UKM dan UKP Rujukan Tingkat Daerah Kabupaten/Kota	100 %	100 %		0	17,280,000	
						Prosentase pemenuhan UKP dan UKM	60 %	60 %										
1	2	2	2.02	11	Pengelolaan Pelayanan Kesehatan Orang Terduga Tuberkulosis	Nilai Hasil Survey IKM	80 nilai	80 nilai	Jumlah Orang Terduga Menderita Tuberkulosis yang Mendapatkan Pelayanan Sesuai Standar	175 Orang	130 Orang	Terpenuhinya Penyediaan Layanan Kesehatan untuk UKM dan UKP Rujukan Tingkat Daerah Kabupaten/Kota	100 %	100 %	Kab. Pacitan, Kebonagung, Semua Kelurahan	10,080,000	7,200,000	
						Prosentase pemenuhan UKP dan UKM	60 %	60 %										

Perubahan Prioritas dan Plafon Anggaran Tahun 2023
Kabupaten Pacitan

Unit Organisasi : 1.02.0.00.0.00.01.0000 Dinas Kesehatan
Sub Unit Organisasi : 1.02.0.00.0.00.01.0000 Dinas Kesehatan

Kode					Program/ Kegiatan	Sasaran Program			Sasaran Kegiatan						Lokasi Kegiatan	Plafon Anggaran (Rp.)		Keterangan
						Indikator Kinerja	Target		Output Sub Kegiatan	Target		Hasil Kegiatan	Target					
							Sebelum	Sesudah		Sebelum	Sesudah		Sebelum	Sesudah		Sebelum	Sesudah	
1	2	2	2.02	12	Pengelolaan Pelayanan Kesehatan Orang dengan Risiko Terinfeksi HIV	Nilai Hasil Survey IKM	80 nilai	80 nilai	Jumlah Orang Terduga Menderita HIV yang Mendapatkan Pelayanan Sesuai Standar	283 Orang	263 Orang	Terpenuhinya Penyediaan Layanan Kesehatan untuk UKM dan UKP Rujukan Tingkat Daerah Kabupaten/Kota	100 %	100 %		0	-	
						Prosentase pemenuhan UKP dan UKM	60 %	60 %										
1	2	2	2.02	13	Pengelolaan Pelayanan Kesehatan bagi Penduduk pada Kondisi Kejadian Luar Biasa (KLB)	Nilai Hasil Survey IKM	80 nilai	80 nilai	Jumlah Dokumen Hasil Pengelolaan Pelayanan Kesehatan bagi Penduduk pada Kondisi Kejadian Luar Biasa (KLB) Sesuai Standar	1 Dokumen	1 Dokumen	Terpenuhinya Penyediaan Layanan Kesehatan untuk UKM dan UKP Rujukan Tingkat Daerah Kabupaten/Kota	100 %	100 %		0	-	
						Prosentase pemenuhan UKP dan UKM	60 %	60 %										
1	2	2	2.02	15	Pengelolaan Pelayanan Kesehatan Gizi Masyarakat	Nilai Hasil Survey IKM	80 nilai	80 nilai	Jumlah Dokumen Hasil Pengelolaan Pelayanan Kesehatan Gizi Masyarakat	1 Dokumen	1 Dokumen	Terpenuhinya Penyediaan Layanan Kesehatan untuk UKM dan UKP Rujukan Tingkat Daerah Kabupaten/Kota	100 %	100 %	Kab. Pacitan, Kebonagung, Semua Kelurahan	150,657,000	211,677,000	
						Prosentase pemenuhan UKP dan UKM	60 %	60 %										
1	2	2	2.02	16	Pengelolaan Pelayanan Kesehatan Kerja dan Olahraga	Nilai Hasil Survey IKM	80 nilai	80 nilai	Jumlah Dokumen Hasil Pengelolaan Pelayanan Kesehatan Kerja dan Olahraga	1 Dokumen	1 Dokumen	Terpenuhinya Penyediaan Layanan Kesehatan untuk UKM dan UKP Rujukan Tingkat Daerah Kabupaten/Kota	100 %	100 %	Kab. Pacitan, Kebonagung, Semua Kelurahan	0	31,019,800	
						Prosentase pemenuhan UKP dan UKM	60 %	60 %										

Perubahan Prioritas dan Plafon Anggaran Tahun 2023
Kabupaten Pacitan

Unit Organisasi : 1.02.0.00.0.00.01.0000 Dinas Kesehatan
Sub Unit Organisasi : 1.02.0.00.0.00.01.0000 Dinas Kesehatan

Kode					Program/ Kegiatan	Sasaran Program			Sasaran Kegiatan						Lokasi Kegiatan	Plafon Anggaran (Rp.)		Keterangan
						Indikator Kinerja	Target		Output Sub Kegiatan	Target		Hasil Kegiatan	Target					
							Sebelum	Sesudah		Sebelum	Sesudah		Sebelum	Sesudah		Sebelum	Sesudah	
1	2	2	2.02	17	Pengelolaan Pelayanan Kesehatan Lingkungan	Nilai Hasil Survey IKM	80 nilai	80 nilai	Jumlah Dokumen Hasil Pengelolaan Pelayanan Kesehatan Lingkungan	1 Dokumen	1 Dokumen	Terpenuhinya Penyediaan Layanan Kesehatan untuk UKM dan UKP Rujukan Tingkat Daerah Kabupaten/Kota	100 %	100 %	Kab. Pacitan, Kebonagung, Semua Kelurahan	20,160,000	20,160,000	
						Prosentase pemenuhan UKP dan UKM	60 %	60 %										
1	2	2	2.02	18	Pengelolaan Pelayanan Promosi Kesehatan	Nilai Hasil Survey IKM	80 nilai	80 nilai	Jumlah Dokumen Hasil Pengelolaan Pelayanan Promosi Kesehatan	1 Dokumen	1 Dokumen	Terpenuhinya Penyediaan Layanan Kesehatan untuk UKM dan UKP Rujukan Tingkat Daerah Kabupaten/Kota	100 %	100 %	Kab. Pacitan, Kebonagung, Semua Kelurahan	0	68,800,200	
						Prosentase pemenuhan UKP dan UKM	60 %	60 %										
1	2	2	2.02	20	Pengelolaan Surveilans Kesehatan	Nilai Hasil Survey IKM	80 nilai	80 nilai	Jumlah Dokumen Hasil Pengelolaan Surveilans Kesehatan	1 Dokumen	1 Dokumen	Terpenuhinya Penyediaan Layanan Kesehatan untuk UKM dan UKP Rujukan Tingkat Daerah Kabupaten/Kota	100 %	100 %	Kab. Pacitan, Kebonagung, Semua Kelurahan	26,280,000	9,120,000	
						Prosentase pemenuhan UKP dan UKM	60 %	60 %										
1	2	2	2.02	21	Pengelolaan Pelayanan Kesehatan Orang dengan Masalah Kesehatan Jiwa (ODMK)	Nilai Hasil Survey IKM	80 nilai	80 nilai	Jumlah Orang dengan Masalah Kejiwaan (ODMK) yang Mendapatkan Pelayanan Kesehatan	100 Orang	100 Orang	Terpenuhinya Penyediaan Layanan Kesehatan untuk UKM dan UKP Rujukan Tingkat Daerah Kabupaten/Kota	100 %	100 %	Kab. Pacitan, Kebonagung, Semua Kelurahan	0	-	
						Prosentase pemenuhan UKP dan UKM	60 %	60 %										

Perubahan Prioritas dan Plafon Anggaran Tahun 2023
Kabupaten Pacitan

Unit Organisasi : 1.02.0.00.0.00.01.0000 Dinas Kesehatan
Sub Unit Organisasi : 1.02.0.00.0.00.01.0000 Dinas Kesehatan

Kode					Program/ Kegiatan	Sasaran Program			Sasaran Kegiatan						Lokasi Kegiatan	Plafon Anggaran (Rp.)		Keterangan
						Indikator Kinerja	Target		Output Sub Kegiatan	Target		Hasil Kegiatan	Target					
							Sebelum	Sesudah		Sebelum	Sesudah		Sebelum	Sesudah		Sebelum	Sesudah	
1	2	2	2.02	22	Pengelolaan Pelayanan Kesehatan Jiwa dan NAPZA	Nilai Hasil Survey IKM	80 nilai	80 nilai	Jumlah Penyalahguna NAPZA yang Mendapatkan Pelayanan Kesehatan		0 Orang	Terpenuhinya Penyediaan Layanan Kesehatan untuk UKM dan UKP Rujukan Tingkat Daerah Kabupaten/Kota	100 %	100 %		0	1,200,000	
						Prosentase pemenuhan UKP dan UKM	60 %	60 %										
1	2	2	2.02	25	Pelayanan Kesehatan Penyakit Menular dan Tidak Menular	Nilai Hasil Survey IKM	80 nilai	80 nilai	Jumlah Dokumen Hasil Pelayanan Kesehatan Penyakit Menular dan Tidak Menular	1 Dokumen	1 Dokumen	Terpenuhinya Penyediaan Layanan Kesehatan untuk UKM dan UKP Rujukan Tingkat Daerah Kabupaten/Kota	100 %	100 %	Kab. Pacitan, Kebonagung, Semua Kelurahan	87,120,000	103,320,000	
						Prosentase pemenuhan UKP dan UKM	60 %	60 %										
1	2	2	2.02	28	Pengambilan dan Pengiriman Spesimen Penyakit Potensial KLB ke Laboratorium Rujukan/Nasional	Nilai Hasil Survey IKM	80 nilai	80 nilai	Jumlah Spesimen Penyakit Potensial Kejadian Luar Biasa (KLB) ke Laboratorium Rujukan/Nasional yang Didistribusikan		12 Paket	Terpenuhinya Penyediaan Layanan Kesehatan untuk UKM dan UKP Rujukan Tingkat Daerah Kabupaten/Kota	100 %	100 %	Kab. Pacitan, Kebonagung, Semua Kelurahan	0	720,000	
						Prosentase pemenuhan UKP dan UKM	60 %	60 %										
1	2	2	2.02	33	Operasional Pelayanan Puskesmas	Nilai Hasil Survey IKM	80 nilai	80 nilai	Jumlah Dokumen Operasional Pelayanan Puskesmas	1 Dokumen	1 Dokumen	Terpenuhinya Penyediaan Layanan Kesehatan untuk UKM dan UKP Rujukan Tingkat Daerah Kabupaten/Kota	100 %	100 %	Kab. Pacitan, Kebonagung, Semua Kelurahan	228,500,000	228,500,000	
						Prosentase pemenuhan UKP dan UKM	60 %	60 %										

Perubahan Prioritas dan Plafon Anggaran Tahun 2023
Kabupaten Pacitan

Unit Organisasi : 1.02.0.00.0.00.01.0000 Dinas Kesehatan
Sub Unit Organisasi : 1.02.0.00.0.00.01.0000 Dinas Kesehatan

Kode					Program/ Kegiatan	Sasaran Program			Sasaran Kegiatan						Lokasi Kegiatan	Plafon Anggaran (Rp.)		Keterangan
						Indikator Kinerja	Target		Output Sub Kegiatan	Target		Hasil Kegiatan	Target					
							Sebelum	Sesudah		Sebelum	Sesudah		Sebelum	Sesudah		Sebelum	Sesudah	
1	2	2	2.02	36	Investigasi Awal Kejadian Tidak Diharapkan (Kejadian Ikutan Pasca Imunisasi dan Pemberian Obat Massal)	Nilai Hasil Survey IKM	80 nilai	80 nilai	Jumlah Laporan Hasil Investigasi Awal Kejadian Tidak Diharapkan (Kejadian Ikutan Pasca Imunisasi dan Pemberian Obat Massal)		12 Laporan	Terpenuhinya Penyediaan Layanan Kesehatan untuk UKM dan UKP Rujukan Tingkat Daerah Kabupaten/Kota	100 %	100 %	Kab. Pacitan, Kebonagung, Semua Kelurahan	0	1,440,000	
						Prosentase pemenuhan UKP dan UKM	60 %	60 %										
1	2	2	2.02	37	Pelaksanaan Kewaspadaan Dini dan Respon Wabah	Nilai Hasil Survey IKM	80 nilai	80 nilai	Jumlah Dokumen Hasil Pelaksanaan Kewaspadaan Dini dan Respon Wabah	1 Dokumen	1 Dokumen	Terpenuhinya Penyediaan Layanan Kesehatan untuk UKM dan UKP Rujukan Tingkat Daerah Kabupaten/Kota	100 %	100 %	Kab. Pacitan, Kebonagung, Semua Kelurahan	720,000	-	
						Prosentase pemenuhan UKP dan UKM	60 %	60 %										
1	2	2	2.02	39	Pengelolaan Pelayanan Kesehatan Dasar Melalui Pendekatan Keluarga	Nilai Hasil Survey IKM	80 nilai	80 nilai	Jumlah Keluarga Yang Sudah Dikunjungi dan Diintervensi Masalah Kesehatannya Oleh Tenaga Kesehatan Puskesmas	200 Keluarga	200 Keluarga	Terpenuhinya Penyediaan Layanan Kesehatan untuk UKM dan UKP Rujukan Tingkat Daerah Kabupaten/Kota	100 %	100 %	Kab. Pacitan, Kebonagung, Semua Kelurahan	0	-	
						Prosentase pemenuhan UKP dan UKM	60 %	60 %										
1	2	2	2.02	40	Pengelolaan pelayanan kesehatan orang dengan Tuberkulosis	Nilai Hasil Survey IKM	80 nilai	80 nilai	Jumlah orang dengan Tuberkulosis yang mendapatkan pelayanan kesehatan sesuai standar	24 Orang	24 Orang	Terpenuhinya Penyediaan Layanan Kesehatan untuk UKM dan UKP Rujukan Tingkat Daerah Kabupaten/Kota	100 %	100 %	Kab. Pacitan, Kebonagung, Semua Kelurahan	0	2,880,000	
						Prosentase pemenuhan UKP dan UKM	60 %	60 %										
1	**2**	**3**			**PROGRAM PENINGKATAN KAPASITAS SUMBER DAYA MANUSIA KESEHATAN**											**0**	**-**	

Perubahan Prioritas dan Plafon Anggaran Tahun 2023
Kabupaten Pacitan

Unit Organisasi : 1.02.0.00.0.00.01.0000 Dinas Kesehatan
Sub Unit Organisasi : 1.02.0.00.0.00.01.0000 Dinas Kesehatan

Kode					Program/ Kegiatan	Sasaran Program			Sasaran Kegiatan						Lokasi Kegiatan	Plafon Anggaran (Rp.)		Keterangan
						Indikator Kinerja	Target		Output Sub Kegiatan	Target		Hasil Kegiatan	Target					
							Sebelum	Sesudah		Sebelum	Sesudah		Sebelum	Sesudah		Sebelum	Sesudah	
1	**2**	**3**	2.02		**Perencanaan Kebutuhan dan Pendayagunaan Sumber Daya Manusia Kesehatan untuk UKP dan UKM di Wilayah Kabupaten/Kota**											**0**	**-**	
1	2	3	2.02	2	Pemenuhan Kebutuhan Sumber Daya Manusia Kesehatan Sesuai Standar	Persentase Sumber Daya Manusia Kesehatan yang memenuhi standar kompetensi	75 %	75 %	Jumlah Sumber Daya Manusia Kesehatan yang Memenuhi Standar di Fasilitas Pelayanan Kesehatan (Fasyankes)	59 Orang	59 Orang	Terwujudnya perencanaan dan pendayagunaan SDM Kesehatan	100 %	100 %	Kab. Pacitan, Kebonagung, Semua Kelurahan	0	-	
1	**2**	**3**	2.03		**Pengembangan Mutu dan Peningkatan Kompetensi Teknis Sumber Daya Manusia Kesehatan Tingkat Daerah Kabupaten/Kota**											**0**	**-**	
1	2	3	2.03	1	Pengembangan Mutu dan Peningkatan Kompetensi Teknis Sumber Daya Manusia Kesehatan Tingkat Daerah Kabupaten/Kota											0	-	
1	**2**	**5**			**PROGRAM PEMBERDAYAAN MASYARAKAT BIDANG KESEHATAN**											**246,820,000**	**26,520,000**	
1	**2**	**5**	2.01		**Advokasi, Pemberdayaan, Kemitraan, Peningkatan Peran serta Masyarakat dan Lintas Sektor Tingkat Daerah Kabupaten/Kota**											**246,820,000**	**-**	
1	2	5	2.01	1	Peningkatan Upaya Promosi Kesehatan, Advokasi, Kemitraan dan Pemberdayaan Masyarakat	Persentase UKBM berstrata PURI	70 %	70 %	Jumlah Dokumen Promosi Kesehatan, Advokasi, Kemitraan dan Pemberdayaan Masyarakat	1 Dokumen	1 Dokumen	Terpenuhinya Advokasi, Pemberdayaan, Kemitraan, Peningkatan Peran serta Masyarakat dan Lintas Sektor Tingkat Daerah Kabupaten/Kota	100 %	100 %		246,820,000	-	
1	**2**	**5**	2.03		**Pengembangan dan Pelaksanaan Upaya Kesehatan Bersumber Daya Masyarakat (UKBM) Tingkat Daerah Kabupaten/Kota**											**0**	**26,520,000**	

Perubahan Prioritas dan Plafon Anggaran Tahun 2023
Kabupaten Pacitan

Unit Organisasi : 1.02.0.00.0.00.01.0000 Dinas Kesehatan
Sub Unit Organisasi : 1.02.0.00.0.00.01.0000 Dinas Kesehatan

Kode					Program/ Kegiatan	Sasaran Program			Sasaran Kegiatan						Lokasi Kegiatan	Plafon Anggaran (Rp.)		Keterangan
						Indikator Kinerja	Target		Output Sub Kegiatan	Target		Hasil Kegiatan	Target					
							Sebelum	Sesudah		Sebelum	Sesudah		Sebelum	Sesudah		Sebelum	Sesudah	
1	2	5	2.03	1	Bimbingan Teknis dan Supervisi Pengembangan dan Pelaksanaan Upaya Kesehatan Bersumber Daya Masyarakat (UKBM)	Persentase UKBM berstrata PURI	70 %	70 %	Jumlah Dokumen Hasil Bimbingan Teknis dan Supervisi Upaya Kesehatan Bersumber Daya Masyarakat (UKBM)		0 Dokumen	Terpenuhinya Pengembangan dan Pelaksanaan Upaya Kesehatan Bersumber Daya Masyarakat (UKBM) Tingkat Daerah Kabupaten/Kota	100 %	100 %		0	26,520,000	
															TOTAL	**2,171,212,080**	**2,326,249,716**	

Unit Organisasi : 1.02.0.00.0.00.01.0000 Dinas Kesehatan
Sub Unit Organisasi : 1.02.0.00.0.00.01.0005 Puskesmas Ketrowonojoyo

Kode					Program/ Kegiatan	Sasaran Program			Sasaran Kegiatan						Lokasi Kegiatan	Plafon Anggaran (Rp.)		Keterangan
						Indikator Kinerja	Target		Output Sub Kegiatan	Target		Hasil Kegiatan	Target					
							Sebelum	Sesudah		Sebelum	Sesudah		Sebelum	Sesudah		Sebelum	Sesudah	
1	**2**	**1**			**PROGRAM PENUNJANG URUSAN PEMERINTAHAN DAERAH KABUPATEN/KOTA**											**787,300,180**	**1,000,000,000**	
1	**2**	**1**	2.10		**Peningkatan Pelayanan BLUD**											**787,300,180**	**1,000,000,000**	
1	2	1	2.10	1	Pelayanan dan Penunjang Pelayanan BLUD	Nilai SAKIP perangkat daerah	>B Nilai	>B Nilai	Jumlah BLUD yang Menyediakan Pelayanan dan Penunjang Pelayanan	1 Unit Kerja	1 Unit Kerja	Terpenuhinya pelayanan BLUD Puskesmas	100 %	100 %	Kab. Pacitan, Kebonagung, Semua Kelurahan	787,300,180	1,000,000,000	
1	**2**	**2**			**PROGRAM PEMENUHAN UPAYA KESEHATAN PERORANGAN DAN UPAYA KESEHATAN MASYARAKAT**											**549,676,000**	**667,855,900**	
1	**2**	**2**	2.01		**Penyediaan Fasilitas Pelayanan Kesehatan untuk UKM dan UKP Kewenangan Daerah Kabupaten/Kota**											**0**	**-**	
1	2	2	2.01	12	Pengadaan Sarana Fasilitas Pelayanan Kesehatan											0	-	
1	2	2	2.01	17	Pengadaan Bahan Habis Pakai											0	-	
1	2	2	2.01	18	Pemeliharaan Sarana Fasilitas Pelayanan Kesehatan											0	-	
1	**2**	**2**	2.02		**Penyediaan Layanan Kesehatan untuk UKM dan UKP Rujukan Tingkat Daerah Kabupaten/Kota**											**549,676,000**	**667,855,900**	

Perubahan Prioritas dan Plafon Anggaran Tahun 2023
Kabupaten Pacitan

Unit Organisasi : 1.02.0.00.0.00.01.0000 Dinas Kesehatan
Sub Unit Organisasi : 1.02.0.00.0.00.01.0000 Dinas Kesehatan

Kode					Program/ Kegiatan	Sasaran Program			Sasaran Kegiatan						Lokasi Kegiatan	Plafon Anggaran (Rp.)		Keterangan
						Indikator Kinerja	Target		Output Sub Kegiatan	Target		Hasil Kegiatan	Target					
							Sebelum	Sesudah		Sebelum	Sesudah		Sebelum	Sesudah		Sebelum	Sesudah	
1	2	2	2.02	1	Pengelolaan Pelayanan Kesehatan Ibu Hamil	Nilai Hasil Survey IKM	80 nilai	80 nilai	Jumlah Ibu Hamil yang Mendapatkan Pelayanan Kesehatan Sesuai Standar	114 Orang	252 Orang	Terpenuhinya Penyediaan Layanan Kesehatan untuk UKM dan UKP Rujukan Tingkat Daerah Kabupaten/Kota	100 %	100 %	Kab. Pacitan, Kebonagung, Semua Kelurahan	24,600,000	89,760,000	
						Prosentase pemenuhan UKP dan UKM	60 %	60 %										
1	2	2	2.02	2	Pengelolaan Pelayanan Kesehatan Ibu Bersalin	Nilai Hasil Survey IKM	80 nilai	80 nilai	Jumlah Ibu Bersalin yang Mendapatkan Pelayanan Kesehatan Sesuai Standar	113 Orang	229 Orang	Terpenuhinya Penyediaan Layanan Kesehatan untuk UKM dan UKP Rujukan Tingkat Daerah Kabupaten/Kota	100 %	100 %	Kab. Pacitan, Kebonagung, Semua Kelurahan	42,840,000	-	
						Prosentase pemenuhan UKP dan UKM	60 %	60 %										
1	2	2	2.02	3	Pengelolaan Pelayanan Kesehatan Bayi Baru Lahir	Nilai Hasil Survey IKM	80 nilai	80 nilai	Jumlah Bayi Baru Lahir yang Mendapatkan Pelayanan Kesehatan Sesuai Standar	108 Orang	220 Orang	Terpenuhinya Penyediaan Layanan Kesehatan untuk UKM dan UKP Rujukan Tingkat Daerah Kabupaten/Kota	100 %	100 %	Kab. Pacitan, Kebonagung, Semua Kelurahan	40,680,000	-	
						Prosentase pemenuhan UKP dan UKM	60 %	60 %										
1	2	2	2.02	4	Pengelolaan Pelayanan Kesehatan Balita	Nilai Hasil Survey IKM	80 nilai	80 nilai	" Jumlah Balita yang Mendapatkan Pelayanan Kesehatan Sesuai Standar "	649 Orang	1075 Orang	Terpenuhinya Penyediaan Layanan Kesehatan untuk UKM dan UKP Rujukan Tingkat Daerah Kabupaten/Kota	100 %	100 %	Kab. Pacitan, Kebonagung, Semua Kelurahan	19,020,000	4,620,000	
						Prosentase pemenuhan UKP dan UKM	60 %	60 %										

Perubahan Prioritas dan Plafon Anggaran Tahun 2023
Kabupaten Pacitan

Unit Organisasi : 1.02.0.00.0.00.01.0000 Dinas Kesehatan
Sub Unit Organisasi : 1.02.0.00.0.00.01.0000 Dinas Kesehatan

Kode					Program/ Kegiatan	Sasaran Program			Sasaran Kegiatan						Lokasi Kegiatan	Plafon Anggaran (Rp.)		Keterangan
						Indikator Kinerja	Target		Output Sub Kegiatan	Target		Hasil Kegiatan	Target					
							Sebelum	Sesudah		Sebelum	Sesudah		Sebelum	Sesudah		Sebelum	Sesudah	
1	2	2	2.02	5	Pengelolaan Pelayanan Kesehatan pada Usia Pendidikan Dasar	Nilai Hasil Survey IKM	80 nilai	80 nilai	Jumlah Anak Usia Pendidikan Dasar yang Mendapatkan Pelayanan Kesehatan Sesuai Standar	1339 Orang	2063 Orang	Terpenuhinya Penyediaan Layanan Kesehatan untuk UKM dan UKP Rujukan Tingkat Daerah Kabupaten/Kota	100 %	100 %	Kab. Pacitan, Kebonagung, Semua Kelurahan	15,120,000	15,120,000	
						Prosentase pemenuhan UKP dan UKM	60 %	60 %										
1	2	2	2.02	6	Pengelolaan Pelayanan Kesehatan pada Usia Produktif	Nilai Hasil Survey IKM	80 nilai	80 nilai	Jumlah Penduduk Usia Produktif yang Mendapatkan Pelayanan Kesehatan Sesuai Standar	4988 Orang	11399 Orang	Terpenuhinya Penyediaan Layanan Kesehatan untuk UKM dan UKP Rujukan Tingkat Daerah Kabupaten/Kota	100 %	100 %	Kab. Pacitan, Kebonagung, Semua Kelurahan	0	5,280,000	
						Prosentase pemenuhan UKP dan UKM	60 %	60 %										
1	2	2	2.02	7	Pengelolaan Pelayanan Kesehatan pada Usia Lanjut	Nilai Hasil Survey IKM	80 nilai	80 nilai	Jumlah Penduduk Usia Lanjut yang Mendapatkan Pelayanan Kesehatan Sesuai Standar	3129 Orang	4438 Orang	Terpenuhinya Penyediaan Layanan Kesehatan untuk UKM dan UKP Rujukan Tingkat Daerah Kabupaten/Kota	100 %	100 %	Kab. Pacitan, Kebonagung, Semua Kelurahan	0	28,080,000	
						Prosentase pemenuhan UKP dan UKM	60 %	60 %										
1	2	2	2.02	8	Pengelolaan Pelayanan Kesehatan Penderita Hipertensi	Nilai Hasil Survey IKM	80 nilai	80 nilai	Jumlah Penderita Hipertensi yang Mendapatkan Pelayanan Kesehatan Sesuai Standar	2966 Orang	6750 Orang	Terpenuhinya Penyediaan Layanan Kesehatan untuk UKM dan UKP Rujukan Tingkat Daerah Kabupaten/Kota	100 %	100 %		0	-	
						Prosentase pemenuhan UKP dan UKM	60 %	60 %										

Perubahan Prioritas dan Plafon Anggaran Tahun 2023
Kabupaten Pacitan

Unit Organisasi : 1.02.0.00.0.00.01.0000 Dinas Kesehatan
Sub Unit Organisasi : 1.02.0.00.0.00.01.0000 Dinas Kesehatan

Kode					Program/ Kegiatan	Sasaran Program			Sasaran Kegiatan						Lokasi Kegiatan	Plafon Anggaran (Rp.)		Keterangan
						Indikator Kinerja	Target		Output Sub Kegiatan	Target		Hasil Kegiatan	Target					
							Sebelum	Sesudah		Sebelum	Sesudah		Sebelum	Sesudah		Sebelum	Sesudah	
1	2	2	2.02	9	Pengelolaan Pelayanan Kesehatan Penderita Diabetes Melitus	Nilai Hasil Survey IKM	80 nilai	80 nilai	Jumlah Penderita Diabetes Melitus yang Mendapatkan Pelayanan Kesehatan Sesuai Standar	141 Orang	251 Orang	Terpenuhinya Penyediaan Layanan Kesehatan untuk UKM dan UKP Rujukan Tingkat Daerah Kabupaten/Kota	100 %	100 %		0	-	
						Prosentase pemenuhan UKP dan UKM	60 %	60 %										
1	2	2	2.02	10	Pengelolaan Pelayanan Kesehatan Orang dengan Gangguan Jiwa Berat	Nilai Hasil Survey IKM	80 nilai	80 nilai	Jumlah Orang yang Mendapatkan Pelayanan Kesehatan Orang dengan Gangguan Jiwa Berat Sesuai Standar	28 Orang	36 Orang	Terpenuhinya Penyediaan Layanan Kesehatan untuk UKM dan UKP Rujukan Tingkat Daerah Kabupaten/Kota	100 %	100 %	Kab. Pacitan, Kebonagung, Semua Kelurahan	0	4,320,000	
						Prosentase pemenuhan UKP dan UKM	60 %	60 %										
1	2	2	2.02	11	Pengelolaan Pelayanan Kesehatan Orang Terduga Tuberkulosis	Nilai Hasil Survey IKM	80 nilai	80 nilai	Jumlah Orang Terduga Menderita Tuberkulosis yang Mendapatkan Pelayanan Sesuai Standar	131 Orang	97 Orang	Terpenuhinya Penyediaan Layanan Kesehatan untuk UKM dan UKP Rujukan Tingkat Daerah Kabupaten/Kota	100 %	100 %	Kab. Pacitan, Kebonagung, Semua Kelurahan	7,800,000	6,000,000	
						Prosentase pemenuhan UKP dan UKM	60 %	60 %										
1	2	2	2.02	12	Pengelolaan Pelayanan Kesehatan Orang dengan Risiko Terinfeksi HIV	Nilai Hasil Survey IKM	80 nilai	80 nilai	Jumlah Orang Terduga Menderita HIV yang Mendapatkan Pelayanan Sesuai Standar	213 Orang	238 Orang	Terpenuhinya Penyediaan Layanan Kesehatan untuk UKM dan UKP Rujukan Tingkat Daerah Kabupaten/Kota	100 %	100 %		0	-	
						Prosentase pemenuhan UKP dan UKM	60 %	60 %										

Perubahan Prioritas dan Plafon Anggaran Tahun 2023
Kabupaten Pacitan

Unit Organisasi : 1.02.0.00.0.00.01.0000 Dinas Kesehatan
Sub Unit Organisasi : 1.02.0.00.0.00.01.0000 Dinas Kesehatan

Kode					Program/ Kegiatan	Sasaran Program			Sasaran Kegiatan						Lokasi Kegiatan	Plafon Anggaran (Rp.)		Keterangan
						Indikator Kinerja	Target		Output Sub Kegiatan	Target		Hasil Kegiatan	Target					
							Sebelum	Sesudah		Sebelum	Sesudah		Sebelum	Sesudah		Sebelum	Sesudah	
1	2	2	2.02	13	Pengelolaan Pelayanan Kesehatan bagi Penduduk pada Kondisi Kejadian Luar Biasa (KLB)	Nilai Hasil Survey IKM	80 nilai	80 nilai	Jumlah Dokumen Hasil Pengelolaan Pelayanan Kesehatan bagi Penduduk pada Kondisi Kejadian Luar Biasa (KLB) Sesuai Standar	1 Dokumen	1 Dokumen	Terpenuhinya Penyediaan Layanan Kesehatan untuk UKM dan UKP Rujukan Tingkat Daerah Kabupaten/Kota	100 %	100 %		0	-	
						Prosentase pemenuhan UKP dan UKM	60 %	60 %										
1	2	2	2.02	15	Pengelolaan Pelayanan Kesehatan Gizi Masyarakat	Nilai Hasil Survey IKM	80 nilai	80 nilai	Jumlah Dokumen Hasil Pengelolaan Pelayanan Kesehatan Gizi Masyarakat	1 Dokumen	1 Dokumen	Terpenuhinya Penyediaan Layanan Kesehatan untuk UKM dan UKP Rujukan Tingkat Daerah Kabupaten/Kota	100 %	100 %	Kab. Pacitan, Kebonagung, Semua Kelurahan	135,636,000	181,116,000	
						Prosentase pemenuhan UKP dan UKM	60 %	60 %										
1	2	2	2.02	16	Pengelolaan Pelayanan Kesehatan Kerja dan Olahraga	Nilai Hasil Survey IKM	80 nilai	80 nilai	Jumlah Dokumen Hasil Pengelolaan Pelayanan Kesehatan Kerja dan Olahraga	1 Dokumen	1 Dokumen	Terpenuhinya Penyediaan Layanan Kesehatan untuk UKM dan UKP Rujukan Tingkat Daerah Kabupaten/Kota	100 %	100 %	Kab. Pacitan, Kebonagung, Semua Kelurahan	0	11,160,000	
						Prosentase pemenuhan UKP dan UKM	60 %	60 %										
1	2	2	2.02	17	Pengelolaan Pelayanan Kesehatan Lingkungan	Nilai Hasil Survey IKM	80 nilai	80 nilai	Jumlah Dokumen Hasil Pengelolaan Pelayanan Kesehatan Lingkungan	1 Dokumen	1 Dokumen	Terpenuhinya Penyediaan Layanan Kesehatan untuk UKM dan UKP Rujukan Tingkat Daerah Kabupaten/Kota	100 %	100 %	Kab. Pacitan, Kebonagung, Semua Kelurahan	17,580,000	17,580,000	
						Prosentase pemenuhan UKP dan UKM	60 %	60 %										

Perubahan Prioritas dan Plafon Anggaran Tahun 2023
Kabupaten Pacitan

Unit Organisasi : 1.02.0.00.0.00.01.0000 Dinas Kesehatan
Sub Unit Organisasi : 1.02.0.00.0.00.01.0000 Dinas Kesehatan

Kode					Program/ Kegiatan	Sasaran Program			Sasaran Kegiatan						Lokasi Kegiatan	Plafon Anggaran (Rp.)		Keterangan
						Indikator Kinerja	Target		Output Sub Kegiatan	Target		Hasil Kegiatan	Target					
							Sebelum	Sesudah		Sebelum	Sesudah		Sebelum	Sesudah		Sebelum	Sesudah	
1	2	2	2.02	18	Pengelolaan Pelayanan Promosi Kesehatan	Nilai Hasil Survey IKM	80 nilai	80 nilai	Jumlah Dokumen Hasil Pengelolaan Pelayanan Promosi Kesehatan	1 Dokumen	1 Dokumen	Terpenuhinya Penyediaan Layanan Kesehatan untuk UKM dan UKP Rujukan Tingkat Daerah Kabupaten/Kota	100 %	100 %	Kab. Pacitan, Kebonagung, Semua Kelurahan	0	51,099,900	
						Prosentase pemenuhan UKP dan UKM	60 %	60 %										
1	2	2	2.02	20	Pengelolaan Surveilans Kesehatan	Nilai Hasil Survey IKM	80 nilai	80 nilai	Jumlah Dokumen Hasil Pengelolaan Surveilans Kesehatan	1 Dokumen	1 Dokumen	Terpenuhinya Penyediaan Layanan Kesehatan untuk UKM dan UKP Rujukan Tingkat Daerah Kabupaten/Kota	100 %	100 %	Kab. Pacitan, Kebonagung, Semua Kelurahan	17,820,000	4,080,000	
						Prosentase pemenuhan UKP dan UKM	60 %	60 %										
1	2	2	2.02	21	Pengelolaan Pelayanan Kesehatan Orang dengan Masalah Kesehatan Jiwa (ODMK)	Nilai Hasil Survey IKM	80 nilai	80 nilai	Jumlah Orang dengan Masalah Kejiwaan (ODMK) yang Mendapatkan Pelayanan Kesehatan	100 Orang	100 Orang	Terpenuhinya Penyediaan Layanan Kesehatan untuk UKM dan UKP Rujukan Tingkat Daerah Kabupaten/Kota	100 %	100 %	Kab. Pacitan, Kebonagung, Semua Kelurahan	0	-	
						Prosentase pemenuhan UKP dan UKM	60 %	60 %										
1	2	2	2.02	22	Pengelolaan Pelayanan Kesehatan Jiwa dan NAPZA	Nilai Hasil Survey IKM	80 nilai	80 nilai	Jumlah Penyalahguna NAPZA yang Mendapatkan Pelayanan Kesehatan		1 Orang	Terpenuhinya Penyediaan Layanan Kesehatan untuk UKM dan UKP Rujukan Tingkat Daerah Kabupaten/Kota	100 %	100 %	Kab. Pacitan, Semua Kecamatan, Semua Kelurahan	0	5,040,000	
						Prosentase pemenuhan UKP dan UKM	60 %	60 %										

Perubahan Prioritas dan Plafon Anggaran Tahun 2023
Kabupaten Pacitan

Unit Organisasi : 1.02.0.00.0.00.01.0000 Dinas Kesehatan
Sub Unit Organisasi : 1.02.0.00.0.00.01.0000 Dinas Kesehatan

Kode					Program/ Kegiatan	Sasaran Program			Sasaran Kegiatan						Lokasi Kegiatan	Plafon Anggaran (Rp.)		Keterangan
						Indikator Kinerja	Target		Output Sub Kegiatan	Target		Hasil Kegiatan	Target					
							Sebelum	Sesudah		Sebelum	Sesudah		Sebelum	Sesudah		Sebelum	Sesudah	
1	2	2	2.02	25	Pelayanan Kesehatan Penyakit Menular dan Tidak Menular	Nilai Hasil Survey IKM	80 nilai	80 nilai	Jumlah Dokumen Hasil Pelayanan Kesehatan Penyakit Menular dan Tidak Menular	1 Dokumen	1 Dokumen	Terpenuhinya Penyediaan Layanan Kesehatan untuk UKM dan UKP Rujukan Tingkat Daerah Kabupaten/Kota	100 %	100 %	Kab. Pacitan, Kebonagung, Semua Kelurahan	57,480,000	71,280,000	
						Prosentase pemenuhan UKP dan UKM	60 %	60 %										
1	2	2	2.02	28	Pengambilan dan Pengiriman Spesimen Penyakit Potensial KLB ke Laboratorium Rujukan/Nasional	Nilai Hasil Survey IKM	80 nilai	80 nilai	Jumlah Spesimen Penyakit Potensial Kejadian Luar Biasa (KLB) ke Laboratorium Rujukan/Nasional yang Didistribusikan		6 Paket	Terpenuhinya Penyediaan Layanan Kesehatan untuk UKM dan UKP Rujukan Tingkat Daerah Kabupaten/Kota	100 %	100 %	Kab. Pacitan, Kebonagung, Semua Kelurahan	0	360,000	
						Prosentase pemenuhan UKP dan UKM	60 %	60 %										
1	2	2	2.02	33	Operasional Pelayanan Puskesmas	Nilai Hasil Survey IKM	80 nilai	80 nilai	Jumlah Dokumen Operasional Pelayanan Puskesmas	1 Dokumen	1 Dokumen	Terpenuhinya Penyediaan Layanan Kesehatan untuk UKM dan UKP Rujukan Tingkat Daerah Kabupaten/Kota	100 %	100 %	Kab. Pacitan, Kebonagung, Semua Kelurahan	170,740,000	170,740,000	
						Prosentase pemenuhan UKP dan UKM	60 %	60 %										
1	2	2	2.02	36	Investigasi Awal Kejadian Tidak Diharapkan (Kejadian Ikutan Pasca Imunisasi dan Pemberian Obat Massal)	Nilai Hasil Survey IKM	80 nilai	80 nilai	Jumlah Laporan Hasil Investigasi Awal Kejadian Tidak Diharapkan (Kejadian Ikutan Pasca Imunisasi dan Pemberian Obat Massal)		12 Laporan	Terpenuhinya Penyediaan Layanan Kesehatan untuk UKM dan UKP Rujukan Tingkat Daerah Kabupaten/Kota	100 %	100 %	Kab. Pacitan, Kebonagung, Semua Kelurahan	0	420,000	
						Prosentase pemenuhan UKP dan UKM	60 %	60 %										

Perubahan Prioritas dan Plafon Anggaran Tahun 2023
Kabupaten Pacitan

Unit Organisasi : 1.02.0.00.0.00.01.0000 Dinas Kesehatan
Sub Unit Organisasi : 1.02.0.00.0.00.01.0000 Dinas Kesehatan

Kode					Program/ Kegiatan	Sasaran Program			Sasaran Kegiatan						Lokasi Kegiatan	Plafon Anggaran (Rp.)		Keterangan
						Indikator Kinerja	Target		Output Sub Kegiatan	Target		Hasil Kegiatan	Target					
							Sebelum	Sesudah		Sebelum	Sesudah		Sebelum	Sesudah		Sebelum	Sesudah	
1	2	2	2.02	37	Pelaksanaan Kewaspadaan Dini dan Respon Wabah	Nilai Hasil Survey IKM	80 nilai	80 nilai	Jumlah Dokumen Hasil Pelaksanaan Kewaspadaan Dini dan Respon Wabah	1 Dokumen	1 Dokumen	Terpenuhinya Penyediaan Layanan Kesehatan untuk UKM dan UKP Rujukan Tingkat Daerah Kabupaten/Kota	100 %	100 %	Kab. Pacitan, Kebonagung, Semua Kelurahan	360,000	-	
						Prosentase pemenuhan UKP dan UKM	60 %	60 %										
1	2	2	2.02	39	Pengelolaan Pelayanan Kesehatan Dasar Melalui Pendekatan Keluarga	Nilai Hasil Survey IKM	80 nilai	80 nilai	Jumlah Keluarga Yang Sudah Dikunjungi dan Diintervensi Masalah Kesehatannya Oleh Tenaga Kesehatan Puskesmas	100 Keluarga	100 Keluarga	Terpenuhinya Penyediaan Layanan Kesehatan untuk UKM dan UKP Rujukan Tingkat Daerah Kabupaten/Kota	100 %	100 %	Kab. Pacitan, Kebonagung, Semua Kelurahan	0	-	
						Prosentase pemenuhan UKP dan UKM	60 %	60 %										
1	2	2	2.02	40	Pengelolaan pelayanan kesehatan orang dengan Tuberkulosis	Nilai Hasil Survey IKM	80 nilai	80 nilai	Jumlah orang dengan Tuberkulosis yang mendapatkan pelayanan kesehatan sesuai standar	15 Orang	15 Orang	Terpenuhinya Penyediaan Layanan Kesehatan untuk UKM dan UKP Rujukan Tingkat Daerah Kabupaten/Kota	100 %	100 %	Kab. Pacitan, Kebonagung, Semua Kelurahan	0	1,800,000	
						Prosentase pemenuhan UKP dan UKM	60 %	60 %										
1	**2**	**3**			**PROGRAM PENINGKATAN KAPASITAS SUMBER DAYA MANUSIA KESEHATAN**											**0**	**-**	
1	**2**	**3**	2.02		**Perencanaan Kebutuhan dan Pendayagunaan Sumber Daya Manusia Kesehatan untuk UKP dan UKM di Wilayah Kabupaten/Kota**											**0**	**-**	
1	2	3	2.02	2	Pemenuhan Kebutuhan Sumber Daya Manusia Kesehatan Sesuai Standar	Persentase Sumber Daya Manusia Kesehatan yang memenuhi standar kompetensi	75 %	75 %	Jumlah Sumber Daya Manusia Kesehatan yang Memenuhi Standar di Fasilitas Pelayanan Kesehatan (Fasyankes)	48 Orang	48 Orang	Terwujudnya perencanaan dan pendayagunaan SDM Kesehatan	100 %	100 %	Kab. Pacitan, Kebonagung, Semua Kelurahan	0	-	

Perubahan Prioritas dan Plafon Anggaran Tahun 2023
Kabupaten Pacitan

Unit Organisasi : 1.02.0.00.0.00.01.0000 Dinas Kesehatan
Sub Unit Organisasi : 1.02.0.00.0.00.01.0000 Dinas Kesehatan

Kode					Program/ Kegiatan	Sasaran Program			Sasaran Kegiatan						Lokasi Kegiatan	Plafon Anggaran (Rp.)		Keterangan
						Indikator Kinerja	Target		Output Sub Kegiatan	Target		Hasil Kegiatan	Target					
							Sebelum	Sesudah		Sebelum	Sesudah		Sebelum	Sesudah		Sebelum	Sesudah	
1	**2**	**3**	2.03		**Pengembangan Mutu dan Peningkatan Kompetensi Teknis Sumber Daya Manusia Kesehatan Tingkat Daerah Kabupaten/Kota**											**0**	**-**	
1	2	3	2.03	1	Pengembangan Mutu dan Peningkatan Kompetensi Teknis Sumber Daya Manusia Kesehatan Tingkat Daerah Kabupaten/Kota											0	-	
1	**2**	**5**			**PROGRAM PEMBERDAYAAN MASYARAKAT BIDANG KESEHATAN**											**156,699,900**	**38,520,000**	
1	**2**	**5**	2.01		**Advokasi, Pemberdayaan, Kemitraan, Peningkatan Peran serta Masyarakat dan Lintas Sektor Tingkat Daerah Kabupaten/Kota**											**156,699,900**	**-**	
1	2	5	2.01	1	Peningkatan Upaya Promosi Kesehatan, Advokasi, Kemitraan dan Pemberdayaan Masyarakat	Persentase UKBM berstrata PURI	70 %	70 %	Jumlah Dokumen Promosi Kesehatan, Advokasi, Kemitraan dan Pemberdayaan Masyarakat	1 Dokumen	1 Dokumen	Terpenuhinya Advokasi, Pemberdayaan, Kemitraan, Peningkatan Peran serta Masyarakat dan Lintas Sektor Tingkat Daerah Kabupaten/Kota	100 %	100 %		156,699,900	-	
1	**2**	**5**	2.03		**Pengembangan dan Pelaksanaan Upaya Kesehatan Bersumber Daya Masyarakat (UKBM) Tingkat Daerah Kabupaten/Kota**											**0**	**38,520,000**	
1	2	5	2.03	1	Bimbingan Teknis dan Supervisi Pengembangan dan Pelaksanaan Upaya Kesehatan Bersumber Daya Masyarakat (UKBM)	Persentase UKBM berstrata PURI	70 %	70 %	Jumlah Dokumen Hasil Bimbingan Teknis dan Supervisi Upaya Kesehatan Bersumber Daya Masyarakat (UKBM)		0 Dokumen	Terpenuhinya Pengembangan dan Pelaksanaan Upaya Kesehatan Bersumber Daya Masyarakat (UKBM) Tingkat Daerah Kabupaten/Kota	100 %	100 %	Kab. Pacitan, Kebonagung, Semua Kelurahan	0	38,520,000	
															TOTAL	**1,493,676,080**	**1,706,375,900**	

Unit Organisasi : 1.02.0.00.0.00.01.0000 Dinas Kesehatan
Sub Unit Organisasi : 1.02.0.00.0.00.01.0006 Puskesmas Arjosari

Kode					Program/ Kegiatan	Sasaran Program			Sasaran Kegiatan						Lokasi Kegiatan	Plafon Anggaran (Rp.)		Keterangan
						Indikator Kinerja	Target		Output Sub Kegiatan	Target		Hasil Kegiatan	Target					
							Sebelum	Sesudah		Sebelum	Sesudah		Sebelum	Sesudah		Sebelum	Sesudah	
1	**2**	**1**			**PROGRAM PENUNJANG URUSAN PEMERINTAHAN DAERAH KABUPATEN/KOTA**											**1,978,261,360**	**1,978,261,360**	
1	**2**	**1**	2.10		**Peningkatan Pelayanan BLUD**											**1,978,261,360**	**1,978,261,360**	

Perubahan Prioritas dan Plafon Anggaran Tahun 2023
Kabupaten Pacitan

Unit Organisasi : 1.02.0.00.0.00.01.0000 Dinas Kesehatan
Sub Unit Organisasi : 1.02.0.00.0.00.01.0000 Dinas Kesehatan

Kode					Program/ Kegiatan	Sasaran Program			Sasaran Kegiatan						Lokasi Kegiatan	Plafon Anggaran (Rp.)		Keterangan
						Indikator Kinerja	Target		Output Sub Kegiatan	Target		Hasil Kegiatan	Target					
							Sebelum	Sesudah		Sebelum	Sesudah		Sebelum	Sesudah		Sebelum	Sesudah	
1	2	1	2.10	1	Pelayanan dan Penunjang Pelayanan BLUD	Nilai SAKIP perangkat daerah	>B Nilai	>B Nilai	Jumlah BLUD yang Menyediakan Pelayanan dan Penunjang Pelayanan	1 Unit Kerja	1 Unit Kerja	Terpenuhinya pelayanan BLUD Puskesmas	100 %	100 %	Kab. Pacitan, Arjosari, Semua Kelurahan	1,978,261,360	1,978,261,360	
1	**2**	**2**			**PROGRAM PEMENUHAN UPAYA KESEHATAN PERORANGAN DAN UPAYA KESEHATAN MASYARAKAT**											**809,877,000**	**938,457,000**	
1	**2**	**2**	2.01		**Penyediaan Fasilitas Pelayanan Kesehatan untuk UKM dan UKP Kewenangan Daerah Kabupaten/Kota**											**0**	**-**	
1	2	2	2.01	12	Pengadaan Sarana Fasilitas Pelayanan Kesehatan	Nilai Hasil Survey IKM	80 nilai	80 nilai				Terpenuhinya Penyediaan Fasilitas Pelayanan Kesehatan untuk UKM dan UKP Kewenangan Daerah Kabupaten/Kota	100 %	100 %		0	-	
						Prosentase pemenuhan UKP dan UKM	60 %	60 %										
1	2	2	2.01	14	Pengadaan Alat Kesehatan/Alat Penunjang Medik Fasilitas Pelayanan Kesehatan	Nilai Hasil Survey IKM	80 nilai	80 nilai				Terpenuhinya Penyediaan Fasilitas Pelayanan Kesehatan untuk UKM dan UKP Kewenangan Daerah Kabupaten/Kota	100 %	100 %		0	-	
						Prosentase pemenuhan UKP dan UKM	60 %	60 %										
1	2	2	2.01	17	Pengadaan Bahan Habis Pakai	Nilai Hasil Survey IKM	80 nilai	80 nilai				Terpenuhinya Penyediaan Fasilitas Pelayanan Kesehatan untuk UKM dan UKP Kewenangan Daerah Kabupaten/Kota	100 %	100 %		0	-	
						Prosentase pemenuhan UKP dan UKM	60 %	60 %										

Perubahan Prioritas dan Plafon Anggaran Tahun 2023
Kabupaten Pacitan

Unit Organisasi : 1.02.0.00.0.00.01.0000 Dinas Kesehatan
Sub Unit Organisasi : 1.02.0.00.0.00.01.0000 Dinas Kesehatan

Kode					Program/ Kegiatan	Sasaran Program			Sasaran Kegiatan						Lokasi Kegiatan	Plafon Anggaran (Rp.)		Keterangan
						Indikator Kinerja	Target		Output Sub Kegiatan	Target		Hasil Kegiatan	Target					
							Sebelum	Sesudah		Sebelum	Sesudah		Sebelum	Sesudah		Sebelum	Sesudah	
1	**2**	**2**	2.02		**Penyediaan Layanan Kesehatan untuk UKM dan UKP Rujukan Tingkat Daerah Kabupaten/Kota**											**809,877,000**	**938,457,000**	
1	2	2	2.02	1	Pengelolaan Pelayanan Kesehatan Ibu Hamil	Nilai Hasil Survey IKM	80 nilai	80 nilai	Jumlah Ibu Hamil yang Mendapatkan Pelayanan Kesehatan Sesuai Standar	219 Orang	363 Orang	Terpenuhinya Penyediaan Layanan Kesehatan untuk UKM dan UKP Rujukan Tingkat Daerah Kabupaten/Kota	100 %	100 %	Kab. Pacitan, Arjosari, Semua Kelurahan	53,760,000	91,620,000	
						Prosentase pemenuhan UKP dan UKM	60 %	60 %										
1	2	2	2.02	2	Pengelolaan Pelayanan Kesehatan Ibu Bersalin	Nilai Hasil Survey IKM	80 nilai	80 nilai	Jumlah Ibu Bersalin yang Mendapatkan Pelayanan Kesehatan Sesuai Standar	216 Orang	333 Orang	Terpenuhinya Penyediaan Layanan Kesehatan untuk UKM dan UKP Rujukan Tingkat Daerah Kabupaten/Kota	100 %	100 %	Kab. Pacitan, Arjosari, Semua Kelurahan	18,900,000	-	
						Prosentase pemenuhan UKP dan UKM	60 %	60 %										
1	2	2	2.02	3	Pengelolaan Pelayanan Kesehatan Bayi Baru Lahir	Nilai Hasil Survey IKM	80 nilai	80 nilai	Jumlah Bayi Baru Lahir yang Mendapatkan Pelayanan Kesehatan Sesuai Standar	207 Orang	319 Orang	Terpenuhinya Penyediaan Layanan Kesehatan untuk UKM dan UKP Rujukan Tingkat Daerah Kabupaten/Kota	100 %	100 %	Kab. Pacitan, Arjosari, Semua Kelurahan	45,840,000	-	
						Prosentase pemenuhan UKP dan UKM	60 %	60 %										
1	2	2	2.02	4	Pengelolaan Pelayanan Kesehatan Balita	Nilai Hasil Survey IKM	80 nilai	80 nilai	" Jumlah Balita yang Mendapatkan Pelayanan Kesehatan Sesuai Standar "	1076 Orang	1694 Orang	Terpenuhinya Penyediaan Layanan Kesehatan untuk UKM dan UKP Rujukan Tingkat Daerah Kabupaten/Kota	100 %	100 %	Kab. Pacitan, Arjosari, Semua Kelurahan	32,220,000	3,420,000	
						Prosentase pemenuhan UKP dan UKM	60 %	60 %										

Perubahan Prioritas dan Plafon Anggaran Tahun 2023
Kabupaten Pacitan

Unit Organisasi : 1.02.0.00.0.00.01.0000 Dinas Kesehatan
Sub Unit Organisasi : 1.02.0.00.0.00.01.0000 Dinas Kesehatan

Kode					Program/ Kegiatan	Sasaran Program			Sasaran Kegiatan						Lokasi Kegiatan	Plafon Anggaran (Rp.)		Keterangan
						Indikator Kinerja	Target		Output Sub Kegiatan	Target		Hasil Kegiatan	Target					
							Sebelum	Sesudah		Sebelum	Sesudah		Sebelum	Sesudah		Sebelum	Sesudah	
1	2	2	2.02	5	Pengelolaan Pelayanan Kesehatan pada Usia Pendidikan Dasar	Nilai Hasil Survey IKM	80 nilai	80 nilai	Jumlah Anak Usia Pendidikan Dasar yang Mendapatkan Pelayanan Kesehatan Sesuai Standar	2328 Orang	3277 Orang	Terpenuhinya Penyediaan Layanan Kesehatan untuk UKM dan UKP Rujukan Tingkat Daerah Kabupaten/Kota	100 %	100 %	Kab. Pacitan, Arjosari, Semua Kelurahan	16,320,000	16,320,000	
						Prosentase pemenuhan UKP dan UKM	60 %	60 %										
1	2	2	2.02	6	Pengelolaan Pelayanan Kesehatan pada Usia Produktif	Nilai Hasil Survey IKM	80 nilai	80 nilai	Jumlah Penduduk Usia Produktif yang Mendapatkan Pelayanan Kesehatan Sesuai Standar	8314 Orang	18095 Orang	Terpenuhinya Penyediaan Layanan Kesehatan untuk UKM dan UKP Rujukan Tingkat Daerah Kabupaten/Kota	100 %	100 %	Kab. Pacitan, Arjosari, Semua Kelurahan	0	4,800,000	
						Prosentase pemenuhan UKP dan UKM	60 %	60 %										
1	2	2	2.02	7	Pengelolaan Pelayanan Kesehatan pada Usia Lanjut	Nilai Hasil Survey IKM	80 nilai	80 nilai	Jumlah Penduduk Usia Lanjut yang Mendapatkan Pelayanan Kesehatan Sesuai Standar	5552 Orang	7057 Orang	Terpenuhinya Penyediaan Layanan Kesehatan untuk UKM dan UKP Rujukan Tingkat Daerah Kabupaten/Kota	100 %	100 %	Kab. Pacitan, Arjosari, Semua Kelurahan	0	50,960,000	
						Prosentase pemenuhan UKP dan UKM	60 %	60 %										
1	2	2	2.02	8	Pengelolaan Pelayanan Kesehatan Penderita Hipertensi	Nilai Hasil Survey IKM	80 nilai	80 nilai	Jumlah Penderita Hipertensi yang Mendapatkan Pelayanan Kesehatan Sesuai Standar	4944 Orang	10719 Orang	Terpenuhinya Penyediaan Layanan Kesehatan untuk UKM dan UKP Rujukan Tingkat Daerah Kabupaten/Kota	100 %	100 %		0	-	
						Prosentase pemenuhan UKP dan UKM	60 %	60 %										

Perubahan Prioritas dan Plafon Anggaran Tahun 2023
Kabupaten Pacitan

Unit Organisasi : 1.02.0.00.0.00.01.0000 Dinas Kesehatan
Sub Unit Organisasi : 1.02.0.00.0.00.01.0000 Dinas Kesehatan

Kode					Program/ Kegiatan	Sasaran Program			Sasaran Kegiatan						Lokasi Kegiatan	Plafon Anggaran (Rp.)		Keterangan
						Indikator Kinerja	Target		Output Sub Kegiatan	Target		Hasil Kegiatan	Target					
							Sebelum	Sesudah		Sebelum	Sesudah		Sebelum	Sesudah		Sebelum	Sesudah	
1	2	2	2.02	9	Pengelolaan Pelayanan Kesehatan Penderita Diabetes Melitus	Nilai Hasil Survey IKM	80 nilai	80 nilai	Jumlah Penderita Diabetes Melitus yang Mendapatkan Pelayanan Kesehatan Sesuai Standar	235 Orang	399 Orang	Terpenuhinya Penyediaan Layanan Kesehatan untuk UKM dan UKP Rujukan Tingkat Daerah Kabupaten/Kota	100 %	100 %		0	-	
						Prosentase pemenuhan UKP dan UKM	60 %	60 %										
1	2	2	2.02	10	Pengelolaan Pelayanan Kesehatan Orang dengan Gangguan Jiwa Berat	Nilai Hasil Survey IKM	80 nilai	80 nilai	Jumlah Orang yang Mendapatkan Pelayanan Kesehatan Orang dengan Gangguan Jiwa Berat Sesuai Standar	47 Orang	57 Orang	Terpenuhinya Penyediaan Layanan Kesehatan untuk UKM dan UKP Rujukan Tingkat Daerah Kabupaten/Kota	100 %	100 %	Kab. Pacitan, Arjosari, Semua Kelurahan	0	8,760,000	
						Prosentase pemenuhan UKP dan UKM	60 %	60 %										
1	2	2	2.02	11	Pengelolaan Pelayanan Kesehatan Orang Terduga Tuberkulosis	Nilai Hasil Survey IKM	80 nilai	80 nilai	Jumlah Orang Terduga Menderita Tuberkulosis yang Mendapatkan Pelayanan Sesuai Standar	219 Orang	281 Orang	Terpenuhinya Penyediaan Layanan Kesehatan untuk UKM dan UKP Rujukan Tingkat Daerah Kabupaten/Kota	100 %	100 %	Kab. Pacitan, Arjosari, Semua Kelurahan	4,800,000	4,800,000	
						Prosentase pemenuhan UKP dan UKM	60 %	60 %										
1	2	2	2.02	12	Pengelolaan Pelayanan Kesehatan Orang dengan Risiko Terinfeksi HIV	Nilai Hasil Survey IKM	80 nilai	80 nilai	Jumlah Orang Terduga Menderita HIV yang Mendapatkan Pelayanan Sesuai Standar	354 Orang	413 Orang	Terpenuhinya Penyediaan Layanan Kesehatan untuk UKM dan UKP Rujukan Tingkat Daerah Kabupaten/Kota	100 %	100 %		0	-	
						Prosentase pemenuhan UKP dan UKM	60 %	60 %										

Perubahan Prioritas dan Plafon Anggaran Tahun 2023
Kabupaten Pacitan

Unit Organisasi : 1.02.0.00.0.00.01.0000 Dinas Kesehatan
Sub Unit Organisasi : 1.02.0.00.0.00.01.0000 Dinas Kesehatan

Kode					Program/ Kegiatan	Sasaran Program			Sasaran Kegiatan						Lokasi Kegiatan	Plafon Anggaran (Rp.)		Keterangan
						Indikator Kinerja	Target		Output Sub Kegiatan	Target		Hasil Kegiatan	Target					
							Sebelum	Sesudah		Sebelum	Sesudah		Sebelum	Sesudah		Sebelum	Sesudah	
1	2	2	2.02	13	Pengelolaan Pelayanan Kesehatan bagi Penduduk pada Kondisi Kejadian Luar Biasa (KLB)	Nilai Hasil Survey IKM	80 nilai	80 nilai	Jumlah Dokumen Hasil Pengelolaan Pelayanan Kesehatan bagi Penduduk pada Kondisi Kejadian Luar Biasa (KLB) Sesuai Standar	1 Dokumen	1 Dokumen	Terpenuhinya Penyediaan Layanan Kesehatan untuk UKM dan UKP Rujukan Tingkat Daerah Kabupaten/Kota	100 %	100 %		0	-	
						Prosentase pemenuhan UKP dan UKM	60 %	60 %										
1	2	2	2.02	14	Pengelolaan Pelayanan Kesehatan bagi Penduduk Terdampak Krisis Kesehatan Akibat Bencana dan/atau Berpotensi Bencana	Nilai Hasil Survey IKM	80 nilai	80 nilai	Jumlah Dokumen Hasil Pengelolaan Pelayanan Kesehatan bagi Penduduk Terdampak Krisis Kesehatan Akibat Bencana dan/atau Berpotensi Bencana Sesuai Standar		12 Dokumen	Terpenuhinya Penyediaan Layanan Kesehatan untuk UKM dan UKP Rujukan Tingkat Daerah Kabupaten/Kota	100 %	100 %	Kab. Pacitan, Arjosari, Semua Kelurahan	0	1,440,000	
						Prosentase pemenuhan UKP dan UKM	60 %	60 %										
1	2	2	2.02	15	Pengelolaan Pelayanan Kesehatan Gizi Masyarakat	Nilai Hasil Survey IKM	80 nilai	80 nilai	Jumlah Dokumen Hasil Pengelolaan Pelayanan Kesehatan Gizi Masyarakat	1 Dokumen	1 Dokumen	Terpenuhinya Penyediaan Layanan Kesehatan untuk UKM dan UKP Rujukan Tingkat Daerah Kabupaten/Kota	100 %	100 %	Kab. Pacitan, Arjosari, Semua Kelurahan	266,356,000	336,316,000	
						Prosentase pemenuhan UKP dan UKM	60 %	60 %										

Perubahan Prioritas dan Plafon Anggaran Tahun 2023
Kabupaten Pacitan

Unit Organisasi : 1.02.0.00.0.00.01.0000 Dinas Kesehatan
Sub Unit Organisasi : 1.02.0.00.0.00.01.0000 Dinas Kesehatan

Kode					Program/ Kegiatan	Sasaran Program			Sasaran Kegiatan						Lokasi Kegiatan	Plafon Anggaran (Rp.)		Keterangan
						Indikator Kinerja	Target		Output Sub Kegiatan	Target		Hasil Kegiatan	Target					
							Sebelum	Sesudah		Sebelum	Sesudah		Sebelum	Sesudah		Sebelum	Sesudah	
1	2	2	2.02	16	Pengelolaan Pelayanan Kesehatan Kerja dan Olahraga	Nilai Hasil Survey IKM	80 nilai	80 nilai	Jumlah Dokumen Hasil Pengelolaan Pelayanan Kesehatan Kerja dan Olahraga	1 Dokumen	1 Dokumen	Terpenuhinya Penyediaan Layanan Kesehatan untuk UKM dan UKP Rujukan Tingkat Daerah Kabupaten/Kota	100 %	100 %	Kab. Pacitan, Arjosari, Semua Kelurahan	0	19,451,500	
						Prosentase pemenuhan UKP dan UKM	60 %	60 %										
1	2	2	2.02	17	Pengelolaan Pelayanan Kesehatan Lingkungan	Nilai Hasil Survey IKM	80 nilai	80 nilai	Jumlah Dokumen Hasil Pengelolaan Pelayanan Kesehatan Lingkungan	1 Dokumen	1 Dokumen	Terpenuhinya Penyediaan Layanan Kesehatan untuk UKM dan UKP Rujukan Tingkat Daerah Kabupaten/Kota	100 %	100 %	Kab. Pacitan, Arjosari, Semua Kelurahan	29,640,000	29,640,000	
						Prosentase pemenuhan UKP dan UKM	60 %	60 %										
1	2	2	2.02	18	Pengelolaan Pelayanan Promosi Kesehatan	Nilai Hasil Survey IKM	80 nilai	80 nilai	Jumlah Dokumen Hasil Pengelolaan Pelayanan Promosi Kesehatan	1 Dokumen	1 Dokumen	Terpenuhinya Penyediaan Layanan Kesehatan untuk UKM dan UKP Rujukan Tingkat Daerah Kabupaten/Kota	100 %	100 %	Kab. Pacitan, Arjosari, Semua Kelurahan	0	23,308,500	
						Prosentase pemenuhan UKP dan UKM	60 %	60 %										
1	2	2	2.02	20	Pengelolaan Surveilans Kesehatan	Nilai Hasil Survey IKM	80 nilai	80 nilai	Jumlah Dokumen Hasil Pengelolaan Surveilans Kesehatan	1 Dokumen	1 Dokumen	Terpenuhinya Penyediaan Layanan Kesehatan untuk UKM dan UKP Rujukan Tingkat Daerah Kabupaten/Kota	100 %	100 %	Kab. Pacitan, Arjosari, Semua Kelurahan	37,860,000	13,140,000	
						Prosentase pemenuhan UKP dan UKM	60 %	60 %										

Perubahan Prioritas dan Plafon Anggaran Tahun 2023
Kabupaten Pacitan

Unit Organisasi : 1.02.0.00.0.00.01.0000 Dinas Kesehatan
Sub Unit Organisasi : 1.02.0.00.0.00.01.0000 Dinas Kesehatan

Kode					Program/ Kegiatan	Sasaran Program			Sasaran Kegiatan						Lokasi Kegiatan	Plafon Anggaran (Rp.)		Keterangan
						Indikator Kinerja	Target		Output Sub Kegiatan	Target		Hasil Kegiatan	Target					
							Sebelum	Sesudah		Sebelum	Sesudah		Sebelum	Sesudah		Sebelum	Sesudah	
1	2	2	2.02	21	Pengelolaan Pelayanan Kesehatan Orang dengan Masalah Kesehatan Jiwa (ODMK)	Nilai Hasil Survey IKM	80 nilai	80 nilai	Jumlah Orang dengan Masalah Kejiwaan (ODMK) yang Mendapatkan Pelayanan Kesehatan	100 Orang	100 Orang	Terpenuhinya Penyediaan Layanan Kesehatan untuk UKM dan UKP Rujukan Tingkat Daerah Kabupaten/Kota	100 %	100 %	Kab. Pacitan, Arjosari, Semua Kelurahan	0	-	
						Prosentase pemenuhan UKP dan UKM	60 %	60 %										
1	2	2	2.02	22	Pengelolaan Pelayanan Kesehatan Jiwa dan NAPZA	Nilai Hasil Survey IKM	80 nilai	80 nilai	Jumlah Penyalahguna NAPZA yang Mendapatkan Pelayanan Kesehatan		1 Orang	Terpenuhinya Penyediaan Layanan Kesehatan untuk UKM dan UKP Rujukan Tingkat Daerah Kabupaten/Kota	100 %	100 %	Kab. Pacitan, Arjosari, Semua Kelurahan	0	4,500,000	
						Prosentase pemenuhan UKP dan UKM	60 %	60 %										
1	2	2	2.02	25	Pelayanan Kesehatan Penyakit Menular dan Tidak Menular	Nilai Hasil Survey IKM	80 nilai	80 nilai	Jumlah Dokumen Hasil Pelayanan Kesehatan Penyakit Menular dan Tidak Menular	1 Dokumen	1 Dokumen	Terpenuhinya Penyediaan Layanan Kesehatan untuk UKM dan UKP Rujukan Tingkat Daerah Kabupaten/Kota	100 %	100 %	Kab. Pacitan, Arjosari, Semua Kelurahan	58,440,000	82,800,000	
						Prosentase pemenuhan UKP dan UKM	60 %	60 %										
1	2	2	2.02	28	Pengambilan dan Pengiriman Spesimen Penyakit Potensial KLB ke Laboratorium Rujukan/Nasional	Nilai Hasil Survey IKM	80 nilai	80 nilai	Jumlah Spesimen Penyakit Potensial Kejadian Luar Biasa (KLB) ke Laboratorium Rujukan/Nasional yang Didistribusikan		18 Paket	Terpenuhinya Penyediaan Layanan Kesehatan untuk UKM dan UKP Rujukan Tingkat Daerah Kabupaten/Kota	100 %	100 %	Kab. Pacitan, Arjosari, Semua Kelurahan	0	1,080,000	
						Prosentase pemenuhan UKP dan UKM	60 %	60 %										

Perubahan Prioritas dan Plafon Anggaran Tahun 2023
Kabupaten Pacitan

Unit Organisasi : 1.02.0.00.0.00.01.0000 Dinas Kesehatan
Sub Unit Organisasi : 1.02.0.00.0.00.01.0000 Dinas Kesehatan

Kode					Program/ Kegiatan	Sasaran Program			Sasaran Kegiatan						Lokasi Kegiatan	Plafon Anggaran (Rp.)		Keterangan
						Indikator Kinerja	Target		Output Sub Kegiatan	Target		Hasil Kegiatan	Target					
							Sebelum	Sesudah		Sebelum	Sesudah		Sebelum	Sesudah		Sebelum	Sesudah	
1	2	2	2.02	33	Operasional Pelayanan Puskesmas	Nilai Hasil Survey IKM	80 nilai	80 nilai	Jumlah Dokumen Operasional Pelayanan Puskesmas	1 Dokumen	1 Dokumen	Terpenuhinya Penyediaan Layanan Kesehatan untuk UKM dan UKP Rujukan Tingkat Daerah Kabupaten/Kota	100 %	100 %	Kab. Pacitan, Arjosari, Semua Kelurahan	242,261,000	242,261,000	
						Prosentase pemenuhan UKP dan UKM	60 %	60 %										
1	2	2	2.02	36	Investigasi Awal Kejadian Tidak Diharapkan (Kejadian Ikutan Pasca Imunisasi dan Pemberian Obat Massal)	Nilai Hasil Survey IKM	80 nilai	80 nilai	Jumlah Laporan Hasil Investigasi Awal Kejadian Tidak Diharapkan (Kejadian Ikutan Pasca Imunisasi dan Pemberian Obat Massal)		12 Laporan	Terpenuhinya Penyediaan Layanan Kesehatan untuk UKM dan UKP Rujukan Tingkat Daerah Kabupaten/Kota	100 %	100 %	Kab. Pacitan, Arjosari, Semua Kelurahan	0	1,440,000	
						Prosentase pemenuhan UKP dan UKM	60 %	60 %										
1	2	2	2.02	37	Pelaksanaan Kewaspadaan Dini dan Respon Wabah	Nilai Hasil Survey IKM	80 nilai	80 nilai	Jumlah Dokumen Hasil Pelaksanaan Kewaspadaan Dini dan Respon Wabah	1 Dokumen	1 Dokumen	Terpenuhinya Penyediaan Layanan Kesehatan untuk UKM dan UKP Rujukan Tingkat Daerah Kabupaten/Kota	100 %	100 %	Kab. Pacitan, Arjosari, Semua Kelurahan	1,080,000	-	
						Prosentase pemenuhan UKP dan UKM	60 %	60 %										
1	2	2	2.02	39	Pengelolaan Pelayanan Kesehatan Dasar Melalui Pendekatan Keluarga	Nilai Hasil Survey IKM	80 nilai	80 nilai	Jumlah Keluarga Yang Sudah Dikunjungi dan Diintervensi Masalah Kesehatannya Oleh Tenaga Kesehatan Puskesmas	200 Keluarga	200 Keluarga	Terpenuhinya Penyediaan Layanan Kesehatan untuk UKM dan UKP Rujukan Tingkat Daerah Kabupaten/Kota	100 %	100 %		0	-	
						Prosentase pemenuhan UKP dan UKM	60 %	60 %										

Perubahan Prioritas dan Plafon Anggaran Tahun 2023
Kabupaten Pacitan

Unit Organisasi : 1.02.0.00.0.00.01.0000 Dinas Kesehatan
Sub Unit Organisasi : 1.02.0.00.0.00.01.0000 Dinas Kesehatan

Kode					Program/ Kegiatan	Sasaran Program			Sasaran Kegiatan						Lokasi Kegiatan	Plafon Anggaran (Rp.)		Keterangan
						Indikator Kinerja	Target		Output Sub Kegiatan	Target		Hasil Kegiatan	Target					
							Sebelum	Sesudah		Sebelum	Sesudah		Sebelum	Sesudah		Sebelum	Sesudah	
1	2	2	2.02	40	Pengelolaan pelayanan kesehatan orang dengan Tuberkulosis	Nilai Hasil Survey IKM	80 nilai	80 nilai	Jumlah orang dengan Tuberkulosis yang mendapatkan pelayanan kesehatan sesuai standar	20 Orang	1 Orang	Terpenuhinya Penyediaan Layanan Kesehatan untuk UKM dan UKP Rujukan Tingkat Daerah Kabupaten/Kota	100 %	100 %	Kab. Pacitan, Arjosari, Semua Kelurahan	2,400,000	2,400,000	
						Prosentase pemenuhan UKP dan UKM	60 %	60 %										
1	**2**	**3**			**PROGRAM PENINGKATAN KAPASITAS SUMBER DAYA MANUSIA KESEHATAN**											**0**	**-**	
1	**2**	**3**	2.02		**Perencanaan Kebutuhan dan Pendayagunaan Sumber Daya Manusia Kesehatan untuk UKP dan UKM di Wilayah Kabupaten/Kota**											**0**	**-**	
1	2	3	2.02	2	Pemenuhan Kebutuhan Sumber Daya Manusia Kesehatan Sesuai Standar	Persentase Sumber Daya Manusia Kesehatan yang memenuhi standar kompetensi	75 %	75 %	Jumlah Sumber Daya Manusia Kesehatan yang Memenuhi Standar di Fasilitas Pelayanan Kesehatan (Fasyankes)	0 Orang	0 Orang	Terpenuhinya Pengembangan Mutu dan Peningkatan Kompetensi Teknis Sumber Daya Manusia Kesehatan Tingkat Daerah Kabupaten/Kota	100 %	100 %	Kab. Pacitan, Arjosari, Semua Kelurahan	0	-	
									Jumlah Sumber Daya Manusia Kesehatan yang Memenuhi Standar di Fasilitas Pelayanan Kesehatan (Fasyankes)	81 Orang	81 Orang							
1	**2**	**3**	2.03		**Pengembangan Mutu dan Peningkatan Kompetensi Teknis Sumber Daya Manusia Kesehatan Tingkat Daerah Kabupaten/Kota**											**0**	**-**	
1	2	3	2.03	1	Pengembangan Mutu dan Peningkatan Kompetensi Teknis Sumber Daya Manusia Kesehatan Tingkat Daerah Kabupaten/Kota											0	-	
1	**2**	**5**			**PROGRAM PEMBERDAYAAN MASYARAKAT BIDANG KESEHATAN**											**147,300,000**	**18,720,000**	
1	**2**	**5**	2.01		**Advokasi, Pemberdayaan, Kemitraan, Peningkatan Peran serta Masyarakat dan Lintas Sektor Tingkat Daerah Kabupaten/Kota**											**147,300,000**	**-**	

Perubahan Prioritas dan Plafon Anggaran Tahun 2023
Kabupaten Pacitan

Unit Organisasi : 1.02.0.00.0.00.01.0000 Dinas Kesehatan
Sub Unit Organisasi : 1.02.0.00.0.00.01.0000 Dinas Kesehatan

Kode					Program/ Kegiatan	Sasaran Program			Sasaran Kegiatan						Lokasi Kegiatan	Plafon Anggaran (Rp.)		Keterangan
						Indikator Kinerja	Target		Output Sub Kegiatan	Target		Hasil Kegiatan	Target					
							Sebelum	Sesudah		Sebelum	Sesudah		Sebelum	Sesudah		Sebelum	Sesudah	
1	2	5	2.01	1	Peningkatan Upaya Promosi Kesehatan, Advokasi, Kemitraan dan Pemberdayaan Masyarakat	Persentase UKBM berstrata PURI	70 %	70 %	Jumlah Dokumen Promosi Kesehatan, Advokasi, Kemitraan dan Pemberdayaan Masyarakat	1 Dokumen	1 Dokumen	Terpenuhinya Advokasi, Pemberdayaan, Kemitraan, Peningkatan Peran serta Masyarakat dan Lintas Sektor Tingkat Daerah Kabupaten/Kota	100 %	100 %	Kab. Pacitan, Arjosari, Semua Kelurahan	147,300,000	-	
1	**2**	**5**	2.03		**Pengembangan dan Pelaksanaan Upaya Kesehatan Bersumber Daya Masyarakat (UKBM) Tingkat Daerah Kabupaten/Kota**											**0**	**18,720,000**	
1	2	5	2.03	1	Bimbingan Teknis dan Supervisi Pengembangan dan Pelaksanaan Upaya Kesehatan Bersumber Daya Masyarakat (UKBM)	Persentase UKBM berstrata PURI	70 %	70 %	Jumlah Dokumen Hasil Bimbingan Teknis dan Supervisi Upaya Kesehatan Bersumber Daya Masyarakat (UKBM)		0 Dokumen	Terpenuhinya Pengembangan dan Pelaksanaan Upaya Kesehatan Bersumber Daya Masyarakat (UKBM) Tingkat Daerah Kabupaten/Kota	100 %	100 %	Kab. Pacitan, Semua Kecamatan, Semua Kelurahan	0	18,720,000	
															TOTAL	**2,935,438,360**	**2,935,438,360**	

Unit Organisasi : 1.02.0.00.0.00.01.0000 Dinas Kesehatan
Sub Unit Organisasi : 1.02.0.00.0.00.01.0007 Puskesmas Kedungbendo

Kode					Program/ Kegiatan	Sasaran Program			Sasaran Kegiatan						Lokasi Kegiatan	Plafon Anggaran (Rp.)		Keterangan
						Indikator Kinerja	Target		Output Sub Kegiatan	Target		Hasil Kegiatan	Target					
							Sebelum	Sesudah		Sebelum	Sesudah		Sebelum	Sesudah		Sebelum	Sesudah	
1	**2**	**1**			**PROGRAM PENUNJANG URUSAN PEMERINTAHAN DAERAH KABUPATEN/KOTA**											**509,556,000**	**511,318,096**	
1	**2**	**1**	2.10		**Peningkatan Pelayanan BLUD**											**509,556,000**	**511,318,096**	
1	2	1	2.10	1	Pelayanan dan Penunjang Pelayanan BLUD	Nilai SAKIP perangkat daerah	>B Nilai	>B Nilai	Jumlah BLUD yang Menyediakan Pelayanan dan Penunjang Pelayanan	1 Unit Kerja	1 Unit Kerja	Terpenuhinya pelayanan BLUD Puskesmas	100 %	100 %	Kab. Pacitan, Arjosari, Semua Kelurahan	509,556,000	511,318,096	
1	**2**	**2**			**PROGRAM PEMENUHAN UPAYA KESEHATAN PERORANGAN DAN UPAYA KESEHATAN MASYARAKAT**											**487,884,000**	**573,764,000**	
1	**2**	**2**	2.01		**Penyediaan Fasilitas Pelayanan Kesehatan untuk UKM dan UKP Kewenangan Daerah Kabupaten/Kota**											**0**	**-**	

Perubahan Prioritas dan Plafon Anggaran Tahun 2023
Kabupaten Pacitan

Unit Organisasi : 1.02.0.00.0.00.01.0000 Dinas Kesehatan
Sub Unit Organisasi : 1.02.0.00.0.00.01.0000 Dinas Kesehatan

Kode					Program/ Kegiatan	Sasaran Program			Sasaran Kegiatan						Lokasi Kegiatan	Plafon Anggaran (Rp.)		Keterangan
						Indikator Kinerja	Target		Output Sub Kegiatan	Target		Hasil Kegiatan	Target					
							Sebelum	Sesudah		Sebelum	Sesudah		Sebelum	Sesudah		Sebelum	Sesudah	
1	2	2	2.01	14	Pengadaan Alat Kesehatan/Alat Penunjang Medik Fasilitas Pelayanan Kesehatan											0	-	
1	2	2	2.01	17	Pengadaan Bahan Habis Pakai											0	-	
1	2	2	2.01	18	Pemeliharaan Sarana Fasilitas Pelayanan Kesehatan											0	-	
1	2	2	2.01	19	Pemeliharaan Prasarana dan Pendukung Fasilitas Pelayanan Kesehatan											0	-	
1	**2**	**2**	2.02		**Penyediaan Layanan Kesehatan untuk UKM dan UKP Rujukan Tingkat Daerah Kabupaten/Kota**											**487,884,000**	**573,764,000**	
1	2	2	2.02	1	Pengelolaan Pelayanan Kesehatan Ibu Hamil	Nilai Hasil Survey IKM	80 nilai	80 nilai	Jumlah Ibu Hamil yang Mendapatkan Pelayanan Kesehatan Sesuai Standar	122 Orang	109 Orang	Terpenuhinya Penyediaan Layanan Kesehatan untuk UKM dan UKP Rujukan Tingkat Daerah Kabupaten/Kota	100 %	100 %	Kab. Pacitan, Arjosari, Semua Kelurahan	34,360,000	73,360,000	
						Prosentase pemenuhan UKP dan UKM	60 %	60 %										
1	2	2	2.02	2	Pengelolaan Pelayanan Kesehatan Ibu Bersalin	Nilai Hasil Survey IKM	80 nilai	80 nilai	Jumlah ibu bersalin yang mendapatkan pelayanan kesehatan Sesuai Satndar	250 orang	107 orang	Terpenuhinya Penyediaan Layanan Kesehatan untuk UKM dan UKP Rujukan Tingkat Daerah Kabupaten/Kota	100 %	100 %	Kab. Pacitan, Arjosari, Semua Kelurahan	24,300,000	-	
						Prosentase pemenuhan UKP dan UKM	60 %	60 %										

Perubahan Prioritas dan Plafon Anggaran Tahun 2023
Kabupaten Pacitan

Unit Organisasi : 1.02.0.00.0.00.01.0000 Dinas Kesehatan
Sub Unit Organisasi : 1.02.0.00.0.00.01.0000 Dinas Kesehatan

Kode					Program/ Kegiatan	Sasaran Program			Sasaran Kegiatan						Lokasi Kegiatan	Plafon Anggaran (Rp.)		Keterangan
						Indikator Kinerja	Target		Output Sub Kegiatan	Target		Hasil Kegiatan	Target					
							Sebelum	Sesudah		Sebelum	Sesudah		Sebelum	Sesudah		Sebelum	Sesudah	
1	2	2	2.02	3	Pengelolaan Pelayanan Kesehatan Bayi Baru Lahir	Nilai Hasil Survey IKM	80 nilai	80 nilai	Jumlah Bayi Baru Lahir yang Mendapatkan Pelayanan Kesehatan Sesuai Standar	113 Orang	99 Orang	Terpenuhinya Penyediaan Layanan Kesehatan untuk UKM dan UKP Rujukan Tingkat Daerah Kabupaten/Kota	100 %	100 %	Kab. Pacitan, Arjosari, Semua Kelurahan	40,560,000	-	
						Prosentase pemenuhan UKP dan UKM	60 %	60 %										
1	2	2	2.02	4	Pengelolaan Pelayanan Kesehatan Balita	Nilai Hasil Survey IKM	80 nilai	80 nilai	Jumlah Balita yang Mendapatkan Pelayanan Kesehatan Sesuai Standar	247 Orang	516 Orang	Terpenuhinya Penyediaan Layanan Kesehatan untuk UKM dan UKP Rujukan Tingkat Daerah Kabupaten/Kota	100 %	100 %	Kab. Pacitan, Arjosari, Semua Kelurahan	24,560,000	1,920,000	
						Prosentase pemenuhan UKP dan UKM	60 %	60 %										
1	2	2	2.02	5	Pengelolaan Pelayanan Kesehatan pada Usia Pendidikan Dasar	Nilai Hasil Survey IKM	80 nilai	80 nilai	Jumlah Anak Usia Pendidikan Dasar yang Mendapatkan Pelayanan Kesehatan Sesuai Standar	405 Orang	997 Orang	Terpenuhinya Penyediaan Layanan Kesehatan untuk UKM dan UKP Rujukan Tingkat Daerah Kabupaten/Kota	100 %	100 %	Kab. Pacitan, Arjosari, Semua Kelurahan	8,400,000	8,400,000	
						Prosentase pemenuhan UKP dan UKM	60 %	60 %										
1	2	2	2.02	6	Pengelolaan Pelayanan Kesehatan pada Usia Produktif	Nilai Hasil Survey IKM	80 nilai	80 nilai	Jumlah Penduduk Usia Produktif yang Mendapatkan Pelayanan Kesehatan Sesuai Standar	3326 Orang	5494 Orang	Terpenuhinya Penyediaan Layanan Kesehatan untuk UKM dan UKP Rujukan Tingkat Daerah Kabupaten/Kota	100 %	100 %		0	19,320,000	
						Prosentase pemenuhan UKP dan UKM	60 %	60 %										

Perubahan Prioritas dan Plafon Anggaran Tahun 2023
Kabupaten Pacitan

Unit Organisasi : 1.02.0.00.0.00.01.0000 Dinas Kesehatan
Sub Unit Organisasi : 1.02.0.00.0.00.01.0000 Dinas Kesehatan

Kode					Program/ Kegiatan	Sasaran Program			Sasaran Kegiatan						Lokasi Kegiatan	Plafon Anggaran (Rp.)		Keterangan
						Indikator Kinerja	Target		Output Sub Kegiatan	Target		Hasil Kegiatan	Target					
							Sebelum	Sesudah		Sebelum	Sesudah		Sebelum	Sesudah		Sebelum	Sesudah	
1	2	2	2.02	7	Pengelolaan Pelayanan Kesehatan pada Usia Lanjut	Nilai Hasil Survey IKM	80 nilai	80 nilai	Jumlah Penduduk Usia Lanjut yang Mendapatkan Pelayanan Kesehatan Sesuai Standar	684 Orang	2154 Orang	Terpenuhinya Penyediaan Layanan Kesehatan untuk UKM dan UKP Rujukan Tingkat Daerah Kabupaten/Kota	100 %	100 %	Kab. Pacitan, Arjosari, Semua Kelurahan	0	16,400,000	
						Prosentase pemenuhan UKP dan UKM	60 %	60 %										
1	2	2	2.02	8	Pengelolaan Pelayanan Kesehatan Penderita Hipertensi	Nilai Hasil Survey IKM	80 nilai	80 nilai	Jumlah Penderita Hipertensi yang Mendapatkan Pelayanan Kesehatan Sesuai Standar	1978 Orang	3254 Orang	Terpenuhinya Penyediaan Layanan Kesehatan untuk UKM dan UKP Rujukan Tingkat Daerah Kabupaten/Kota	100 %	100 %		0	-	
						Prosentase pemenuhan UKP dan UKM	60 %	60 %										
1	2	2	2.02	9	Pengelolaan Pelayanan Kesehatan Penderita Diabetes Melitus	Nilai Hasil Survey IKM	80 nilai	80 nilai	Jumlah Penderita Diabetes Melitus yang Mendapatkan Pelayanan Kesehatan Sesuai Standar	94 Orang	121 Orang	Terpenuhinya Penyediaan Layanan Kesehatan untuk UKM dan UKP Rujukan Tingkat Daerah Kabupaten/Kota	100 %	100 %		0	-	
						Prosentase pemenuhan UKP dan UKM	60 %	60 %										
1	2	2	2.02	10	Pengelolaan Pelayanan Kesehatan Orang dengan Gangguan Jiwa Berat	Nilai Hasil Survey IKM	80 nilai	80 nilai	Jumlah Orang yang Mendapatkan Pelayanan Kesehatan Orang dengan Gangguan Jiwa Berat Sesuai Standar	19 Orang	17 Orang	Terpenuhinya Penyediaan Layanan Kesehatan untuk UKM dan UKP Rujukan Tingkat Daerah Kabupaten/Kota	100 %	100 %		0	12,240,000	
						Prosentase pemenuhan UKP dan UKM	60 %	60 %										

Perubahan Prioritas dan Plafon Anggaran Tahun 2023
Kabupaten Pacitan

Unit Organisasi : 1.02.0.00.0.00.01.0000 Dinas Kesehatan
Sub Unit Organisasi : 1.02.0.00.0.00.01.0000 Dinas Kesehatan

Kode					Program/ Kegiatan	Sasaran Program			Sasaran Kegiatan						Lokasi Kegiatan	Plafon Anggaran (Rp.)		Keterangan
						Indikator Kinerja	Target		Output Sub Kegiatan	Target		Hasil Kegiatan	Target					
							Sebelum	Sesudah		Sebelum	Sesudah		Sebelum	Sesudah		Sebelum	Sesudah	
1	2	2	2.02	11	Pengelolaan Pelayanan Kesehatan Orang Terduga Tuberkulosis	Nilai Hasil Survey IKM	80 nilai	80 nilai	Jumlah Orang Terduga Menderita Tuberkulosis yang Mendapatkan Pelayanan Sesuai Standar	88 Orang	86 Orang	Terpenuhinya Penyediaan Layanan Kesehatan untuk UKM dan UKP Rujukan Tingkat Daerah Kabupaten/Kota	100 %	100 %	Kab. Pacitan, Arjosari, Semua Kelurahan	13,200,000	6,000,000	
						Prosentase pemenuhan UKP dan UKM	60 %	60 %										
1	2	2	2.02	12	Pengelolaan Pelayanan Kesehatan Orang dengan Risiko Terinfeksi HIV	Nilai Hasil Survey IKM	80 nilai	80 nilai	Jumlah Orang Terduga Menderita HIV yang Mendapatkan Pelayanan Sesuai Standar	142 Orang	115 Orang	Terpenuhinya Penyediaan Layanan Kesehatan untuk UKM dan UKP Rujukan Tingkat Daerah Kabupaten/Kota	100 %	100 %		0	-	
						Prosentase pemenuhan UKP dan UKM	60 %	60 %										
1	2	2	2.02	13	Pengelolaan Pelayanan Kesehatan bagi Penduduk pada Kondisi Kejadian Luar Biasa (KLB)	Nilai Hasil Survey IKM	80 nilai	80 nilai	Jumlah Dokumen Hasil Pengelolaan Pelayanan Kesehatan bagi Penduduk pada Kondisi Kejadian Luar Biasa (KLB) Sesuai Standar	1 Dokumen	1 Dokumen	Terpenuhinya Penyediaan Layanan Kesehatan untuk UKM dan UKP Rujukan Tingkat Daerah Kabupaten/Kota	100 %	100 %		0	-	
						Prosentase pemenuhan UKP dan UKM	60 %	60 %										
1	2	2	2.02	15	Pengelolaan Pelayanan Kesehatan Gizi Masyarakat	Nilai Hasil Survey IKM	80 nilai	80 nilai	Jumlah Dokumen Hasil Pengelolaan Pelayanan Kesehatan Gizi Masyarakat	1 Dokumen	1 Dokumen	Terpenuhinya Penyediaan Layanan Kesehatan untuk UKM dan UKP Rujukan Tingkat Daerah Kabupaten/Kota	100 %	100 %	Kab. Pacitan, Arjosari, Semua Kelurahan	97,167,000	133,007,000	
						Prosentase pemenuhan UKP dan UKM	60 %	60 %										

Perubahan Prioritas dan Plafon Anggaran Tahun 2023
Kabupaten Pacitan

Unit Organisasi : 1.02.0.00.0.00.01.0000 Dinas Kesehatan
Sub Unit Organisasi : 1.02.0.00.0.00.01.0000 Dinas Kesehatan

Kode					Program/ Kegiatan	Sasaran Program			Sasaran Kegiatan						Lokasi Kegiatan	Plafon Anggaran (Rp.)		Keterangan
						Indikator Kinerja	Target		Output Sub Kegiatan	Target		Hasil Kegiatan	Target					
							Sebelum	Sesudah		Sebelum	Sesudah		Sebelum	Sesudah		Sebelum	Sesudah	
1	2	2	2.02	16	Pengelolaan Pelayanan Kesehatan Kerja dan Olahraga	Nilai Hasil Survey IKM	80 nilai	80 nilai	Jumlah Dokumen Hasil Pengelolaan Pelayanan Kesehatan Kerja dan Olahraga	1 Dokumen	1 Dokumen	Terpenuhinya Penyediaan Layanan Kesehatan untuk UKM dan UKP Rujukan Tingkat Daerah Kabupaten/Kota	100 %	100 %	Kab. Pacitan, Arjosari, Semua Kelurahan	0	18,520,000	
						Prosentase pemenuhan UKP dan UKM	60 %	60 %										
1	2	2	2.02	17	Pengelolaan Pelayanan Kesehatan Lingkungan	Nilai Hasil Survey IKM	80 nilai	80 nilai	Jumlah Dokumen Hasil Pengelolaan Pelayanan Kesehatan Lingkungan	1 Dokumen	1 Dokumen	Terpenuhinya Penyediaan Layanan Kesehatan untuk UKM dan UKP Rujukan Tingkat Daerah Kabupaten/Kota	100 %	100 %	Kab. Pacitan, Arjosari, Semua Kelurahan	19,080,000	19,080,000	
						Prosentase pemenuhan UKP dan UKM	60 %	60 %										
1	2	2	2.02	18	Pengelolaan Pelayanan Promosi Kesehatan	Nilai Hasil Survey IKM	80 nilai	80 nilai	Jumlah Dokumen Hasil Pengelolaan Pelayanan Promosi Kesehatan	1 Dokumen	1 Dokumen	Terpenuhinya Penyediaan Layanan Kesehatan untuk UKM dan UKP Rujukan Tingkat Daerah Kabupaten/Kota	100 %	100 %	Kab. Pacitan, Arjosari, Semua Kelurahan	0	27,200,000	
						Prosentase pemenuhan UKP dan UKM	60 %	60 %										
1	2	2	2.02	20	Pengelolaan Surveilans Kesehatan	Nilai Hasil Survey IKM	80 nilai	80 nilai	Jumlah Dokumen Hasil Pengelolaan Surveilans Kesehatan	1 Dokumen	1 Dokumen	Terpenuhinya Penyediaan Layanan Kesehatan untuk UKM dan UKP Rujukan Tingkat Daerah Kabupaten/Kota	100 %	100 %	Kab. Pacitan, Arjosari, Semua Kelurahan	17,400,000	7,440,000	
						Prosentase pemenuhan UKP dan UKM	60 %	60 %										

Perubahan Prioritas dan Plafon Anggaran Tahun 2023
Kabupaten Pacitan

Unit Organisasi : 1.02.0.00.0.00.01.0000 Dinas Kesehatan
Sub Unit Organisasi : 1.02.0.00.0.00.01.0000 Dinas Kesehatan

Kode					Program/ Kegiatan	Sasaran Program			Sasaran Kegiatan						Lokasi Kegiatan	Plafon Anggaran (Rp.)		Keterangan
						Indikator Kinerja	Target		Output Sub Kegiatan	Target		Hasil Kegiatan	Target					
							Sebelum	Sesudah		Sebelum	Sesudah		Sebelum	Sesudah		Sebelum	Sesudah	
1	2	2	2.02	22	Pengelolaan Pelayanan Kesehatan Jiwa dan NAPZA	Nilai Hasil Survey IKM	80 nilai	80 nilai	Jumlah Penyalahguna NAPZA yang Mendapatkan Pelayanan Kesehatan		1 Orang	Terpenuhinya Penyediaan Layanan Kesehatan untuk UKM dan UKP Rujukan Tingkat Daerah Kabupaten/Kota	100 %	100 %	Kab. Pacitan, Arjosari, Semua Kelurahan	0	4,320,000	
						Prosentase pemenuhan UKP dan UKM	60 %	60 %										
1	2	2	2.02	25	Pelayanan Kesehatan Penyakit Menular dan Tidak Menular	Nilai Hasil Survey IKM	80 nilai	80 nilai	Jumlah Dokumen Hasil Pelayanan Kesehatan Penyakit Menular dan Tidak Menular	1 dokumen	1 dokumen	Terpenuhinya Penyediaan Layanan Kesehatan untuk UKM dan UKP Rujukan Tingkat Daerah Kabupaten/Kota	100 %	100 %	Kab. Pacitan, Arjosari, Semua Kelurahan	55,680,000	65,160,000	
						Prosentase pemenuhan UKP dan UKM	60 %	60 %										
1	2	2	2.02	28	Pengambilan dan Pengiriman Spesimen Penyakit Potensial KLB ke Laboratorium Rujukan/Nasional	Nilai Hasil Survey IKM	80 nilai	80 nilai	Jumlah Spesimen Penyakit Potensial Kejadian Luar Biasa (KLB) ke Laboratorium Rujukan/Nasional yang Didistribusikan		18 Paket	Terpenuhinya Penyediaan Layanan Kesehatan untuk UKM dan UKP Rujukan Tingkat Daerah Kabupaten/Kota	100 %	100 %	Kab. Pacitan, Arjosari, Semua Kelurahan	0	1,080,000	
						Prosentase pemenuhan UKP dan UKM	60 %	60 %										
1	2	2	2.02	33	Operasional Pelayanan Puskesmas	Nilai Hasil Survey IKM	80 nilai	80 nilai	Jumlah Dokumen Operasional Pelayanan Puskesmas	1 Dokumen	1 Dokumen	Terpenuhinya Penyediaan Layanan Kesehatan untuk UKM dan UKP Rujukan Tingkat Daerah Kabupaten/Kota	100 %	100 %	Kab. Pacitan, Arjosari, Semua Kelurahan	152,097,000	152,397,000	
						Prosentase pemenuhan UKP dan UKM	60 %	60 %										

Perubahan Prioritas dan Plafon Anggaran Tahun 2023
Kabupaten Pacitan

Unit Organisasi : 1.02.0.00.0.00.01.0000 Dinas Kesehatan
Sub Unit Organisasi : 1.02.0.00.0.00.01.0000 Dinas Kesehatan

Kode					Program/ Kegiatan	Sasaran Program			Sasaran Kegiatan						Lokasi Kegiatan	Plafon Anggaran (Rp.)		Keterangan
						Indikator Kinerja	Target		Output Sub Kegiatan	Target		Hasil Kegiatan	Target					
							Sebelum	Sesudah		Sebelum	Sesudah		Sebelum	Sesudah		Sebelum	Sesudah	
1	2	2	2.02	36	Investigasi Awal Kejadian Tidak Diharapkan (Kejadian Ikutan Pasca Imunisasi dan Pemberian Obat Massal)	Nilai Hasil Survey IKM	80 nilai	80 nilai	Jumlah Laporan Hasil Investigasi Awal Kejadian Tidak Diharapkan (Kejadian Ikutan Pasca Imunisasi dan Pemberian Obat Massal)		12 Laporan	Terpenuhinya Penyediaan Layanan Kesehatan untuk UKM dan UKP Rujukan Tingkat Daerah Kabupaten/Kota	100 %	100 %	Kab. Pacitan, Arjosari, Semua Kelurahan	0	720,000	
						Prosentase pemenuhan UKP dan UKM	60 %	60 %										
1	2	2	2.02	37	Pelaksanaan Kewaspadaan Dini dan Respon Wabah	Nilai Hasil Survey IKM	80 nilai	80 nilai	Jumlah Dokumen Hasil Pelaksanaan Kewaspadaan Dini dan Respon Wabah	1 Dokumen	1 Dokumen	Terpenuhinya Penyediaan Layanan Kesehatan untuk UKM dan UKP Rujukan Tingkat Daerah Kabupaten/Kota	100 %	100 %	Kab. Pacitan, Arjosari, Semua Kelurahan	1,080,000	-	
						Prosentase pemenuhan UKP dan UKM	60 %	60 %										
1	2	2	2.02	39	Pengelolaan Pelayanan Kesehatan Dasar Melalui Pendekatan Keluarga	Nilai Hasil Survey IKM	80 nilai	80 nilai	Jumlah Keluarga Yang Sudah Dikunjungi dan Diintervensi Masalah Kesehatannya Oleh Tenaga Kesehatan Puskesmas	100 Keluarga	100 Keluarga	Terpenuhinya Penyediaan Layanan Kesehatan untuk UKM dan UKP Rujukan Tingkat Daerah Kabupaten/Kota	100 %	100 %	Kab. Pacitan, Arjosari, Semua Kelurahan	0	-	
						Prosentase pemenuhan UKP dan UKM	60 %	60 %										
1	2	2	2.02	40	Pengelolaan pelayanan kesehatan orang dengan Tuberkulosis	Nilai Hasil Survey IKM	80 nilai	80 nilai	Jumlah orang dengan Tuberkulosis yang mendapatkan pelayanan kesehatan sesuai standar	10 Orang	10 Orang	Terpenuhinya Penyediaan Layanan Kesehatan untuk UKM dan UKP Rujukan Tingkat Daerah Kabupaten/Kota	100 %	100 %	Kab. Pacitan, Arjosari, Semua Kelurahan	0	7,200,000	
						Prosentase pemenuhan UKP dan UKM	60 %	60 %										
1	**2**	**3**			**PROGRAM PENINGKATAN KAPASITAS SUMBER DAYA MANUSIA KESEHATAN**											**0**	**-**	

Perubahan Prioritas dan Plafon Anggaran Tahun 2023
Kabupaten Pacitan

Unit Organisasi : 1.02.0.00.0.00.01.0000 Dinas Kesehatan
Sub Unit Organisasi : 1.02.0.00.0.00.01.0000 Dinas Kesehatan

Kode					Program/ Kegiatan	Sasaran Program			Sasaran Kegiatan						Lokasi Kegiatan	Plafon Anggaran (Rp.)		Keterangan
						Indikator Kinerja	Target		Output Sub Kegiatan	Target		Hasil Kegiatan	Target					
							Sebelum	Sesudah		Sebelum	Sesudah		Sebelum	Sesudah		Sebelum	Sesudah	
1	**2**	**3**	2.02		**Perencanaan Kebutuhan dan Pendayagunaan Sumber Daya Manusia Kesehatan untuk UKP dan UKM di Wilayah Kabupaten/Kota**											**0**	**-**	
1	2	3	2.02	2	Pemenuhan Kebutuhan Sumber Daya Manusia Kesehatan Sesuai Standar	Persentase Sumber Daya Manusia Kesehatan yang memenuhi standar kompetensi	75 %	75 %	Jumlah Sumber Daya Manusia Kesehatan yang Memenuhi Standar di Fasilitas Pelayanan Kesehatan (Fasyankes)	36 Orang	36 Orang	Terwujudnya perencanaan dan pendayagunaan SDM Kesehatan	100 %	100 %	Kab. Pacitan, Arjosari, Semua Kelurahan	0	-	
1	**2**	**5**			**PROGRAM PEMBERDAYAAN MASYARAKAT BIDANG KESEHATAN**											**111,380,000**	**25,500,000**	
1	**2**	**5**	2.01		**Advokasi, Pemberdayaan, Kemitraan, Peningkatan Peran serta Masyarakat dan Lintas Sektor Tingkat Daerah Kabupaten/Kota**											**111,380,000**	**-**	
1	2	5	2.01	1	Peningkatan Upaya Promosi Kesehatan, Advokasi, Kemitraan dan Pemberdayaan Masyarakat	Persentase UKBM berstrata PURI	70 %	70 %	Jumlah Dokumen Promosi Kesehatan, Advokasi, Kemitraan dan Pemberdayaan Masyarakat	1 Dokumen	1 Dokumen	Terpenuhinya Advokasi, Pemberdayaan, Kemitraan, Peningkatan Peran serta Masyarakat dan Lintas Sektor Tingkat Daerah Kabupaten/Kota	100 %	100 %	Kab. Pacitan, Arjosari, Semua Kelurahan	111,380,000	-	
1	**2**	**5**	2.03		**Pengembangan dan Pelaksanaan Upaya Kesehatan Bersumber Daya Masyarakat (UKBM) Tingkat Daerah Kabupaten/Kota**											**0**	**25,500,000**	
1	2	5	2.03	1	Bimbingan Teknis dan Supervisi Pengembangan dan Pelaksanaan Upaya Kesehatan Bersumber Daya Masyarakat (UKBM)	Persentase UKBM berstrata PURI	70 %	70 %	Jumlah Dokumen Hasil Bimbingan Teknis dan Supervisi Pengembangan dan Pelaksanaan Upaya Kesehatan Bersumber Daya Masyarakat (UKBM)	1 dokumen	1 dokumen	Terpenuhinya Pengembangan dan Pelaksanaan Upaya Kesehatan Bersumber Daya Masyarakat (UKBM) Tingkat Daerah Kabupaten/Kota	100 %	100 %		0	25,500,000	
															TOTAL	**1,108,820,000**	**1,110,582,096**	

Unit Organisasi : 1.02.0.00.0.00.01.0000 Dinas Kesehatan
Sub Unit Organisasi : 1.02.0.00.0.00.01.0008 Puskesmas Punung

Kode					Program/ Kegiatan	Sasaran Program			Sasaran Kegiatan						Lokasi Kegiatan	Plafon Anggaran (Rp.)		Keterangan
						Indikator Kinerja	Target		Output Sub Kegiatan	Target		Hasil Kegiatan	Target					
							Sebelum	Sesudah		Sebelum	Sesudah		Sebelum	Sesudah		Sebelum	Sesudah	
1	**2**	**1**			**PROGRAM PENUNJANG URUSAN PEMERINTAHAN DAERAH KABUPATEN/KOTA**											**1,329,237,903**	**1,375,000,000**	

Perubahan Prioritas dan Plafon Anggaran Tahun 2023
Kabupaten Pacitan

Unit Organisasi : 1.02.0.00.0.00.01.0000 Dinas Kesehatan
Sub Unit Organisasi : 1.02.0.00.0.00.01.0000 Dinas Kesehatan

Kode					Program/ Kegiatan	Sasaran Program			Sasaran Kegiatan						Lokasi Kegiatan	Plafon Anggaran (Rp.)		Keterangan
						Indikator Kinerja	Target		Output Sub Kegiatan	Target		Hasil Kegiatan	Target					
							Sebelum	Sesudah		Sebelum	Sesudah		Sebelum	Sesudah		Sebelum	Sesudah	
1	**2**	**1**	2.10		**Peningkatan Pelayanan BLUD**											**1,329,237,903**	**1,375,000,000**	
1	2	1	2.10	1	Pelayanan dan Penunjang Pelayanan BLUD	Nilai SAKIP perangkat daerah	>B Nilai	>B Nilai	Jumlah BLUD yang Menyediakan Pelayanan dan Penunjang Pelayanan	1 Unit Kerja	1 Unit Kerja	Terpenuhinya pelayanan BLUD Puskesmas	100 %	100 %	Kab. Pacitan, Punung, Semua Kelurahan	1,329,237,903	1,375,000,000	
1	**2**	**2**			**PROGRAM PEMENUHAN UPAYA KESEHATAN PERORANGAN DAN UPAYA KESEHATAN MASYARAKAT**											**618,844,000**	**743,304,000**	
1	**2**	**2**	2.01		**Penyediaan Fasilitas Pelayanan Kesehatan untuk UKM dan UKP Kewenangan Daerah Kabupaten/Kota**											**0**	**-**	
1	2	2	2.01	12	Pengadaan Sarana Fasilitas Pelayanan Kesehatan											0	-	
1	2	2	2.01	14	Pengadaan Alat Kesehatan/Alat Penunjang Medik Fasilitas Pelayanan Kesehatan											0	-	
1	2	2	2.01	15	Pengadaan dan Pemeliharaan Alat Kalibrasi											0	-	
1	2	2	2.01	17	Pengadaan Bahan Habis Pakai											0	-	
1	**2**	**2**	2.02		**Penyediaan Layanan Kesehatan untuk UKM dan UKP Rujukan Tingkat Daerah Kabupaten/Kota**											**618,844,000**	**743,304,000**	
1	2	2	2.02	1	Pengelolaan Pelayanan Kesehatan Ibu Hamil	Nilai Hasil Survey IKM	80 nilai	80 nilai	Jumlah Ibu Hamil yang Mendapatkan Pelayanan Kesehatan Sesuai Standar	285 Orang	245 Orang	Terpenuhinya Penyediaan Layanan Kesehatan untuk UKM dan UKP Rujukan Tingkat Daerah Kabupaten/Kota	100 %	100 %	Kab. Pacitan, Punung, Semua Kelurahan	29,640,000	73,440,000	
						Prosentase pemenuhan UKP dan UKM	60 %	60 %										

Perubahan Prioritas dan Plafon Anggaran Tahun 2023
Kabupaten Pacitan

Unit Organisasi : 1.02.0.00.0.00.01.0000 Dinas Kesehatan
Sub Unit Organisasi : 1.02.0.00.0.00.01.0000 Dinas Kesehatan

Kode					Program/ Kegiatan	Sasaran Program			Sasaran Kegiatan						Lokasi Kegiatan	Plafon Anggaran (Rp.)		Keterangan
						Indikator Kinerja	Target		Output Sub Kegiatan	Target		Hasil Kegiatan	Target					
							Sebelum	Sesudah		Sebelum	Sesudah		Sebelum	Sesudah		Sebelum	Sesudah	
1	2	2	2.02	2	Pengelolaan Pelayanan Kesehatan Ibu Bersalin	Nilai Hasil Survey IKM	80 nilai	80 nilai	Jumlah Ibu Bersalin yang Mendapatkan Pelayanan Kesehatan Sesuai Standar	267 Orang	250 Orang	Terpenuhinya Penyediaan Layanan Kesehatan untuk UKM dan UKP Rujukan Tingkat Daerah Kabupaten/Kota	100 %	100 %	Kab. Pacitan, Punung, Semua Kelurahan	32,400,000	-	
						Prosentase pemenuhan UKP dan UKM	60 %	60 %										
1	2	2	2.02	3	Pengelolaan Pelayanan Kesehatan Bayi Baru Lahir	Nilai Hasil Survey IKM	80 nilai	80 nilai	Jumlah Bayi Baru Lahir yang Mendapatkan Pelayanan Kesehatan Sesuai Standar	262 Orang	236 Orang	Terpenuhinya Penyediaan Layanan Kesehatan untuk UKM dan UKP Rujukan Tingkat Daerah Kabupaten/Kota	100 %	100 %	Kab. Pacitan, Punung, Semua Kelurahan	26,640,000	-	
						Prosentase pemenuhan UKP dan UKM	60 %	60 %										
1	2	2	2.02	4	Pengelolaan Pelayanan Kesehatan Balita	Nilai Hasil Survey IKM	80 nilai	80 nilai	Jumlah Balita yang Mendapatkan Pelayanan Kesehatan Sesuai Standar	1210 Orang	1208 Orang	Terpenuhinya Penyediaan Layanan Kesehatan untuk UKM dan UKP Rujukan Tingkat Daerah Kabupaten/Kota	100 %	100 %	Kab. Pacitan, Punung, Semua Kelurahan	22,860,000	3,900,000	
						Prosentase pemenuhan UKP dan UKM	60 %	60 %										
1	2	2	2.02	5	Pengelolaan Pelayanan Kesehatan pada Usia Pendidikan Dasar	Nilai Hasil Survey IKM	80 nilai	80 nilai	Jumlah Anak Usia Pendidikan Dasar yang Mendapatkan Pelayanan Kesehatan Sesuai Standar	2898 Orang	2345 Orang	Terpenuhinya Penyediaan Layanan Kesehatan untuk UKM dan UKP Rujukan Tingkat Daerah Kabupaten/Kota	100 %	100 %	Kab. Pacitan, Punung, Semua Kelurahan	7,680,000	7,680,000	
						Prosentase pemenuhan UKP dan UKM	60 %	60 %										

Perubahan Prioritas dan Plafon Anggaran Tahun 2023
Kabupaten Pacitan

Unit Organisasi : 1.02.0.00.0.00.01.0000 Dinas Kesehatan
Sub Unit Organisasi : 1.02.0.00.0.00.01.0000 Dinas Kesehatan

Kode					Program/ Kegiatan	Sasaran Program			Sasaran Kegiatan						Lokasi Kegiatan	Plafon Anggaran (Rp.)		Keterangan
						Indikator Kinerja	Target		Output Sub Kegiatan	Target		Hasil Kegiatan	Target					
							Sebelum	Sesudah		Sebelum	Sesudah		Sebelum	Sesudah		Sebelum	Sesudah	
1	2	2	2.02	6	Pengelolaan Pelayanan Kesehatan pada Usia Produktif	Nilai Hasil Survey IKM	80 nilai	80 nilai	Jumlah Penduduk Usia Produktif yang Mendapatkan Pelayanan Kesehatan Sesuai Standar	6651 Orang	12988 Orang	Terpenuhinya Penyediaan Layanan Kesehatan untuk UKM dan UKP Rujukan Tingkat Daerah Kabupaten/Kota	100 %	100 %	Kab. Pacitan, Punung, Semua Kelurahan	0	7,080,000	
						Prosentase pemenuhan UKP dan UKM	60 %	60 %										
1	2	2	2.02	7	Pengelolaan Pelayanan Kesehatan pada Usia Lanjut	Nilai Hasil Survey IKM	80 nilai	80 nilai	Jumlah Penduduk Usia Lanjut yang Mendapatkan Pelayanan Kesehatan Sesuai Standar	3575 Orang	5077 Orang	Terpenuhinya Penyediaan Layanan Kesehatan untuk UKM dan UKP Rujukan Tingkat Daerah Kabupaten/Kota	100 %	100 %	Kab. Pacitan, Punung, Semua Kelurahan	0	37,420,000	
						Prosentase pemenuhan UKP dan UKM	60 %	60 %										
1	2	2	2.02	8	Pengelolaan Pelayanan Kesehatan Penderita Hipertensi	Nilai Hasil Survey IKM	80 nilai	80 nilai	Jumlah Penderita Hipertensi yang Mendapatkan Pelayanan Kesehatan Sesuai Standar	3955 Orang	3955 Orang	Terpenuhinya Penyediaan Layanan Kesehatan untuk UKM dan UKP Rujukan Tingkat Daerah Kabupaten/Kota	100 %	100 %		0	-	
						Prosentase pemenuhan UKP dan UKM	60 %	60 %										
1	2	2	2.02	9	Pengelolaan Pelayanan Kesehatan Penderita Diabetes Melitus	Nilai Hasil Survey IKM	80 nilai	80 nilai	Jumlah Penderita Diabetes Melitus yang Mendapatkan Pelayanan Kesehatan Sesuai Standar	188 Orang	188 Orang	Terpenuhinya Penyediaan Layanan Kesehatan untuk UKM dan UKP Rujukan Tingkat Daerah Kabupaten/Kota	100 %	100 %		0	-	
						Prosentase pemenuhan UKP dan UKM	60 %	60 %										

Perubahan Prioritas dan Plafon Anggaran Tahun 2023
Kabupaten Pacitan

Unit Organisasi : 1.02.0.00.0.00.01.0000 Dinas Kesehatan
Sub Unit Organisasi : 1.02.0.00.0.00.01.0000 Dinas Kesehatan

Kode					Program/ Kegiatan	Sasaran Program			Sasaran Kegiatan						Lokasi Kegiatan	Plafon Anggaran (Rp.)		Keterangan
						Indikator Kinerja	Target		Output Sub Kegiatan	Target		Hasil Kegiatan	Target					
							Sebelum	Sesudah		Sebelum	Sesudah		Sebelum	Sesudah		Sebelum	Sesudah	
1	2	2	2.02	10	Pengelolaan Pelayanan Kesehatan Orang dengan Gangguan Jiwa Berat	Nilai Hasil Survey IKM	80 nilai	80 nilai	Jumlah Orang yang Mendapatkan Pelayanan Kesehatan Orang dengan Gangguan Jiwa Berat Sesuai Standar	38 Orang	41 Orang	Terpenuhinya Penyediaan Layanan Kesehatan untuk UKM dan UKP Rujukan Tingkat Daerah Kabupaten/Kota	100 %	100 %	Kab. Pacitan, Punung, Semua Kelurahan	0	12,960,000	
						Prosentase pemenuhan UKP dan UKM	60 %	60 %										
1	2	2	2.02	11	Pengelolaan Pelayanan Kesehatan Orang Terduga Tuberkulosis	Nilai Hasil Survey IKM	80 nilai	80 nilai	Jumlah Orang Terduga Menderita Tuberkulosis yang Mendapatkan Pelayanan Sesuai Standar	175 Orang	113 Orang	Terpenuhinya Penyediaan Layanan Kesehatan untuk UKM dan UKP Rujukan Tingkat Daerah Kabupaten/Kota	100 %	100 %	Kab. Pacitan, Punung, Semua Kelurahan	4,320,000	4,320,000	
						Prosentase pemenuhan UKP dan UKM	60 %	60 %										
1	2	2	2.02	12	Pengelolaan Pelayanan Kesehatan Orang dengan Risiko Terinfeksi HIV	Nilai Hasil Survey IKM	80 nilai	80 nilai	Jumlah Orang Terduga Menderita HIV yang Mendapatkan Pelayanan Sesuai Standar	283 Orang	283 Orang	Terpenuhinya Penyediaan Layanan Kesehatan untuk UKM dan UKP Rujukan Tingkat Daerah Kabupaten/Kota	100 %	100 %		0	-	
						Prosentase pemenuhan UKP dan UKM	60 %	60 %										
1	2	2	2.02	13	Pengelolaan Pelayanan Kesehatan bagi Penduduk pada Kondisi Kejadian Luar Biasa (KLB)	Nilai Hasil Survey IKM	80 nilai	80 nilai	Jumlah Dokumen Hasil Pengelolaan Pelayanan Kesehatan bagi Penduduk pada Kondisi Kejadian Luar Biasa (KLB) Sesuai Standar	1 Dokumen	1 Dokumen	Terpenuhinya Penyediaan Layanan Kesehatan untuk UKM dan UKP Rujukan Tingkat Daerah Kabupaten/Kota	100 %	100 %		0	-	
						Prosentase pemenuhan UKP dan UKM	60 %	60 %										

Perubahan Prioritas dan Plafon Anggaran Tahun 2023
Kabupaten Pacitan

Unit Organisasi : 1.02.0.00.0.00.01.0000 Dinas Kesehatan
Sub Unit Organisasi : 1.02.0.00.0.00.01.0000 Dinas Kesehatan

Kode					Program/ Kegiatan	Sasaran Program			Sasaran Kegiatan						Lokasi Kegiatan	Plafon Anggaran (Rp.)		Keterangan
						Indikator Kinerja	Target		Output Sub Kegiatan	Target		Hasil Kegiatan	Target					
							Sebelum	Sesudah		Sebelum	Sesudah		Sebelum	Sesudah		Sebelum	Sesudah	
1	2	2	2.02	15	Pengelolaan Pelayanan Kesehatan Gizi Masyarakat	Nilai Hasil Survey IKM	80 nilai	80 nilai	Jumlah Dokumen Hasil Pengelolaan Pelayanan Kesehatan Gizi Masyarakat	1 Dokumen	1 Dokumen	Terpenuhinya Penyediaan Layanan Kesehatan untuk UKM dan UKP Rujukan Tingkat Daerah Kabupaten/Kota	100 %	100 %	Kab. Pacitan, Punung, Semua Kelurahan	160,311,000	226,191,000	
						Prosentase pemenuhan UKP dan UKM	60 %	60 %										
1	2	2	2.02	16	Pengelolaan Pelayanan Kesehatan Kerja dan Olahraga	Nilai Hasil Survey IKM	80 nilai	80 nilai	Jumlah Dokumen Hasil Pengelolaan Pelayanan Kesehatan Kerja dan Olahraga	1 Dokumen	1 Dokumen	Terpenuhinya Penyediaan Layanan Kesehatan untuk UKM dan UKP Rujukan Tingkat Daerah Kabupaten/Kota	100 %	100 %	Kab. Pacitan, Punung, Semua Kelurahan	0	5,130,000	
						Prosentase pemenuhan UKP dan UKM	60 %	60 %										
1	2	2	2.02	17	Pengelolaan Pelayanan Kesehatan Lingkungan	Nilai Hasil Survey IKM	80 nilai	80 nilai	Jumlah Dokumen Hasil Pengelolaan Pelayanan Kesehatan Lingkungan	1 Dokumen	1 Dokumen	Terpenuhinya Penyediaan Layanan Kesehatan untuk UKM dan UKP Rujukan Tingkat Daerah Kabupaten/Kota	100 %	100 %	Kab. Pacitan, Punung, Semua Kelurahan	15,000,000	15,000,000	
						Prosentase pemenuhan UKP dan UKM	60 %	60 %										
1	2	2	2.02	18	Pengelolaan Pelayanan Promosi Kesehatan	Nilai Hasil Survey IKM	80 nilai	80 nilai	Jumlah Dokumen Hasil Pengelolaan Pelayanan Promosi Kesehatan	1 Dokumen	1 Dokumen	Terpenuhinya Penyediaan Layanan Kesehatan untuk UKM dan UKP Rujukan Tingkat Daerah Kabupaten/Kota	100 %	100 %	Kab. Pacitan, Punung, Semua Kelurahan	0	18,070,000	
						Prosentase pemenuhan UKP dan UKM	60 %	60 %										

Perubahan Prioritas dan Plafon Anggaran Tahun 2023
Kabupaten Pacitan

Unit Organisasi : 1.02.0.00.0.00.01.0000 Dinas Kesehatan
Sub Unit Organisasi : 1.02.0.00.0.00.01.0000 Dinas Kesehatan

Kode					Program/ Kegiatan	Sasaran Program			Sasaran Kegiatan						Lokasi Kegiatan	Plafon Anggaran (Rp.)		Keterangan
						Indikator Kinerja	Target		Output Sub Kegiatan	Target		Hasil Kegiatan	Target					
							Sebelum	Sesudah		Sebelum	Sesudah		Sebelum	Sesudah		Sebelum	Sesudah	
1	2	2	2.02	20	Pengelolaan Surveilans Kesehatan	Nilai Hasil Survey IKM	80 nilai	80 nilai	Jumlah Dokumen Hasil Pengelolaan Surveilans Kesehatan	1 Dokumen	1 Dokumen	Terpenuhinya Penyediaan Layanan Kesehatan untuk UKM dan UKP Rujukan Tingkat Daerah Kabupaten/Kota	100 %	100 %	Kab. Pacitan, Punung, Semua Kelurahan	22,200,000	9,240,000	
						Prosentase pemenuhan UKP dan UKM	60 %	60 %										
1	2	2	2.02	21	Pengelolaan Pelayanan Kesehatan Orang dengan Masalah Kesehatan Jiwa (ODMK)	Nilai Hasil Survey IKM	80 nilai	80 nilai	Jumlah Orang dengan Masalah Kejiwaan (ODMK) yang Mendapatkan Pelayanan Kesehatan	100 Orang	100 Orang	Terpenuhinya Penyediaan Layanan Kesehatan untuk UKM dan UKP Rujukan Tingkat Daerah Kabupaten/Kota	100 %	100 %	Kab. Pacitan, Punung, Semua Kelurahan	0	-	
						Prosentase pemenuhan UKP dan UKM	60 %	60 %										
1	2	2	2.02	22	Pengelolaan Pelayanan Kesehatan Jiwa dan NAPZA	Nilai Hasil Survey IKM	80 nilai	80 nilai	Jumlah Penyalahguna NAPZA yang Mendapatkan Pelayanan Kesehatan		1 Orang	Terpenuhinya Penyediaan Layanan Kesehatan untuk UKM dan UKP Rujukan Tingkat Daerah Kabupaten/Kota	100 %	100 %	Kab. Pacitan, Punung, Semua Kelurahan	0	11,520,000	
						Prosentase pemenuhan UKP dan UKM	60 %	60 %										
1	2	2	2.02	25	Pelayanan Kesehatan Penyakit Menular dan Tidak Menular	Nilai Hasil Survey IKM	80 nilai	80 nilai	Jumlah Dokumen Hasil Pelayanan Kesehatan Penyakit Menular dan Tidak Menular	1 Dokumen	1 Dokumen	Terpenuhinya Penyediaan Layanan Kesehatan untuk UKM dan UKP Rujukan Tingkat Daerah Kabupaten/Kota	100 %	100 %	Kab. Pacitan, Punung, Semua Kelurahan	80,640,000	93,600,000	
						Prosentase pemenuhan UKP dan UKM	60 %	60 %										

Perubahan Prioritas dan Plafon Anggaran Tahun 2023
Kabupaten Pacitan

Unit Organisasi : 1.02.0.00.0.00.01.0000 Dinas Kesehatan
Sub Unit Organisasi : 1.02.0.00.0.00.01.0000 Dinas Kesehatan

Kode					Program/ Kegiatan	Sasaran Program			Sasaran Kegiatan						Lokasi Kegiatan	Plafon Anggaran (Rp.)		Keterangan
						Indikator Kinerja	Target		Output Sub Kegiatan	Target		Hasil Kegiatan	Target					
							Sebelum	Sesudah		Sebelum	Sesudah		Sebelum	Sesudah		Sebelum	Sesudah	
1	2	2	2.02	28	Pengambilan dan Pengiriman Spesimen Penyakit Potensial KLB ke Laboratorium Rujukan/Nasional	Nilai Hasil Survey IKM	80 nilai	80 nilai	Jumlah Spesimen Penyakit Potensial Kejadian Luar Biasa (KLB) ke Laboratorium Rujukan/Nasional yang Didistribusikan		10 Paket	Terpenuhinya Penyediaan Layanan Kesehatan untuk UKM dan UKP Rujukan Tingkat Daerah Kabupaten/Kota	100 %	100 %	Kab. Pacitan, Punung, Semua Kelurahan	0	600,000	
						Prosentase pemenuhan UKP dan UKM	60 %	60 %										
1	2	2	2.02	33	Operasional Pelayanan Puskesmas	Nilai Hasil Survey IKM	80 nilai	80 nilai	Jumlah Dokumen Operasional Pelayanan Puskesmas	1 Dokumen	1 Dokumen	Terpenuhinya Penyediaan Layanan Kesehatan untuk UKM dan UKP Rujukan Tingkat Daerah Kabupaten/Kota	100 %	100 %	Kab. Pacitan, Punung, Semua Kelurahan	213,553,000	213,553,000	
						Prosentase pemenuhan UKP dan UKM	60 %	60 %										
1	2	2	2.02	36	Investigasi Awal Kejadian Tidak Diharapkan (Kejadian Ikutan Pasca Imunisasi dan Pemberian Obat Massal)	Nilai Hasil Survey IKM	80 nilai	80 nilai	Jumlah Laporan Hasil Investigasi Awal Kejadian Tidak Diharapkan (Kejadian Ikutan Pasca Imunisasi dan Pemberian Obat Massal)		1 Laporan	Terpenuhinya Penyediaan Layanan Kesehatan untuk UKM dan UKP Rujukan Tingkat Daerah Kabupaten/Kota	100 %	100 %	Kab. Pacitan, Punung, Semua Kelurahan	0	600,000	
						Prosentase pemenuhan UKP dan UKM	60 %	60 %										
1	2	2	2.02	37	Pelaksanaan Kewaspadaan Dini dan Respon Wabah	Nilai Hasil Survey IKM	80 nilai	80 nilai	Jumlah Dokumen Hasil Pelaksanaan Kewaspadaan Dini dan Respon Wabah	1 Dokumen	1 Dokumen	Terpenuhinya Penyediaan Layanan Kesehatan untuk UKM dan UKP Rujukan Tingkat Daerah Kabupaten/Kota	100 %	100 %	Kab. Pacitan, Punung, Semua Kelurahan	600,000	-	
						Prosentase pemenuhan UKP dan UKM	60 %	60 %										

Perubahan Prioritas dan Plafon Anggaran Tahun 2023
Kabupaten Pacitan

Unit Organisasi : 1.02.0.00.0.00.01.0000 Dinas Kesehatan
Sub Unit Organisasi : 1.02.0.00.0.00.01.0000 Dinas Kesehatan

Kode					Program/ Kegiatan	Sasaran Program			Sasaran Kegiatan						Lokasi Kegiatan	Plafon Anggaran (Rp.)		Keterangan
						Indikator Kinerja	Target		Output Sub Kegiatan	Target		Hasil Kegiatan	Target					
							Sebelum	Sesudah		Sebelum	Sesudah		Sebelum	Sesudah		Sebelum	Sesudah	
1	2	2	2.02	39	Pengelolaan Pelayanan Kesehatan Dasar Melalui Pendekatan Keluarga	Nilai Hasil Survey IKM	80 nilai	80 nilai	Jumlah Keluarga Yang Sudah Dikunjungi dan Diintervensi Masalah Kesehatannya Oleh Tenaga Kesehatan Puskesmas	200 Keluarga	200 Keluarga	Terpenuhinya Penyediaan Layanan Kesehatan untuk UKM dan UKP Rujukan Tingkat Daerah Kabupaten/Kota	100 %	100 %	Kab. Pacitan, Punung, Semua Kelurahan	0	-	
						Prosentase pemenuhan UKP dan UKM	60 %	60 %										
1	2	2	2.02	40	Pengelolaan pelayanan kesehatan orang dengan Tuberkulosis	Nilai Hasil Survey IKM	80 nilai	80 nilai	Jumlah orang dengan Tuberkulosis yang mendapatkan pelayanan kesehatan sesuai standar	25 Orang	25 Orang	Terpenuhinya Penyediaan Layanan Kesehatan untuk UKM dan UKP Rujukan Tingkat Daerah Kabupaten/Kota	100 %	100 %	Kab. Pacitan, Punung, Semua Kelurahan	3,000,000	3,000,000	
						Prosentase pemenuhan UKP dan UKM	60 %	60 %										
1	**2**	**3**			**PROGRAM PENINGKATAN KAPASITAS SUMBER DAYA MANUSIA KESEHATAN**											**0**	**-**	
1	**2**	**3**	2.02		**Perencanaan Kebutuhan dan Pendayagunaan Sumber Daya Manusia Kesehatan untuk UKP dan UKM di Wilayah Kabupaten/Kota**											**0**	**-**	
1	2	3	2.02	2	Pemenuhan Kebutuhan Sumber Daya Manusia Kesehatan Sesuai Standar	Persentase Sumber Daya Manusia Kesehatan yang memenuhi standar kompetensi	75 %	75 %	Jumlah Sumber Daya Manusia Kesehatan yang Memenuhi Standar di Fasilitas Pelayanan Kesehatan (Fasyankes)	68 Orang	68 Orang	Terwujudnya perencanaan dan pendayagunaan SDM Kesehatan	100 %	100 %		0	-	
1	**2**	**3**	2.03		**Pengembangan Mutu dan Peningkatan Kompetensi Teknis Sumber Daya Manusia Kesehatan Tingkat Daerah Kabupaten/Kota**											**0**	**-**	
1	2	3	2.03	1	Pengembangan Mutu dan Peningkatan Kompetensi Teknis Sumber Daya Manusia Kesehatan Tingkat Daerah Kabupaten/Kota											0	-	

Perubahan Prioritas dan Plafon Anggaran Tahun 2023
Kabupaten Pacitan

Unit Organisasi : 1.02.0.00.0.00.01.0000 Dinas Kesehatan
Sub Unit Organisasi : 1.02.0.00.0.00.01.0000 Dinas Kesehatan

Kode					Program/ Kegiatan	Sasaran Program			Sasaran Kegiatan						Lokasi Kegiatan	Plafon Anggaran (Rp.)		Keterangan
						Indikator Kinerja	Target		Output Sub Kegiatan	Target		Hasil Kegiatan	Target					
							Sebelum	Sesudah		Sebelum	Sesudah		Sebelum	Sesudah		Sebelum	Sesudah	
1	**2**	**5**			**PROGRAM PEMBERDAYAAN MASYARAKAT BIDANG KESEHATAN**											**165,020,000**	**40,560,000**	
1	**2**	**5**	2.01		**Advokasi, Pemberdayaan, Kemitraan, Peningkatan Peran serta Masyarakat dan Lintas Sektor Tingkat Daerah Kabupaten/Kota**											**165,020,000**	**-**	
1	2	5	2.01	1	Peningkatan Upaya Promosi Kesehatan, Advokasi, Kemitraan dan Pemberdayaan Masyarakat	Persentase UKBM berstrata PURI	70 %	70 %	Jumlah Dokumen Promosi Kesehatan, Advokasi, Kemitraan dan Pemberdayaan Masyarakat	1 Dokumen	1 Dokumen	Terpenuhinya Advokasi, Pemberdayaan, Kemitraan, Peningkatan Peran serta Masyarakat dan Lintas Sektor Tingkat Daerah Kabupaten/Kota	100 %	100 %	Kab. Pacitan, Punung, Semua Kelurahan	165,020,000	-	
1	**2**	**5**	2.03		**Pengembangan dan Pelaksanaan Upaya Kesehatan Bersumber Daya Masyarakat (UKBM) Tingkat Daerah Kabupaten/Kota**											**0**	**40,560,000**	
1	2	5	2.03	1	Bimbingan Teknis dan Supervisi Pengembangan dan Pelaksanaan Upaya Kesehatan Bersumber Daya Masyarakat (UKBM)	Persentase UKBM berstrata PURI	70 %	70 %	Jumlah Dokumen Hasil Bimbingan Teknis dan Supervisi Upaya Kesehatan Bersumber Daya Masyarakat (UKBM)		12 Dokumen	Terpenuhinya Pengembangan dan Pelaksanaan Upaya Kesehatan Bersumber Daya Masyarakat (UKBM) Tingkat Daerah Kabupaten/Kota	100 %	100 %	Kab. Pacitan, Punung, Semua Kelurahan	0	40,560,000	
															TOTAL	**2,113,101,903**	**2,158,864,000**	

Unit Organisasi : 1.02.0.00.0.00.01.0000 Dinas Kesehatan
Sub Unit Organisasi : 1.02.0.00.0.00.01.0009 Puskesmas Gondosari

Kode					Program/ Kegiatan	Sasaran Program			Sasaran Kegiatan						Lokasi Kegiatan	Plafon Anggaran (Rp.)		Keterangan
						Indikator Kinerja	Target		Output Sub Kegiatan	Target		Hasil Kegiatan	Target					
							Sebelum	Sesudah		Sebelum	Sesudah		Sebelum	Sesudah		Sebelum	Sesudah	
1	**2**	**1**			**PROGRAM PENUNJANG URUSAN PEMERINTAHAN DAERAH KABUPATEN/KOTA**											**909,841,600**	**909,841,600**	
1	**2**	**1**	2.10		**Peningkatan Pelayanan BLUD**											**909,841,600**	**909,841,600**	
1	2	1	2.10	1	Pelayanan dan Penunjang Pelayanan BLUD	Nilai SAKIP perangkat daerah	>B Nilai	>B Nilai	Jumlah BLUD yang Menyediakan Pelayanan dan Penunjang Pelayanan	1 Unit Kerja	1 Unit Kerja	Terpenuhinya pelayanan BLUD Puskesmas	100 %	100 %	Kab. Pacitan, Punung, Semua Kelurahan	909,841,600	909,841,600	
1	**2**	**2**			**PROGRAM PEMENUHAN UPAYA KESEHATAN PERORANGAN DAN UPAYA KESEHATAN MASYARAKAT**											**601,249,000**	**658,269,000**	
1	**2**	**2**	2.01		**Penyediaan Fasilitas Pelayanan Kesehatan untuk UKM dan UKP Kewenangan Daerah Kabupaten/Kota**											**0**	**-**	

Perubahan Prioritas dan Plafon Anggaran Tahun 2023
Kabupaten Pacitan

Unit Organisasi : 1.02.0.00.0.00.01.0000 Dinas Kesehatan
Sub Unit Organisasi : 1.02.0.00.0.00.01.0000 Dinas Kesehatan

Kode					Program/ Kegiatan	Sasaran Program			Sasaran Kegiatan						Lokasi Kegiatan	Plafon Anggaran (Rp.)		Keterangan
						Indikator Kinerja	Target		Output Sub Kegiatan	Target		Hasil Kegiatan	Target					
							Sebelum	Sesudah		Sebelum	Sesudah		Sebelum	Sesudah		Sebelum	Sesudah	
1	2	2	2.01	12	Pengadaan Sarana Fasilitas Pelayanan Kesehatan											0	-	
1	2	2	2.01	13	Pengadaan Prasarana dan Pendukung Fasilitas Pelayanan Kesehatan											0	-	
1	2	2	2.01	14	Pengadaan Alat Kesehatan/Alat Penunjang Medik Fasilitas Pelayanan Kesehatan											0	-	
1	2	2	2.01	17	Pengadaan Bahan Habis Pakai											0	-	
1	2	2	2.01	18	Pemeliharaan Sarana Fasilitas Pelayanan Kesehatan											0	-	
1	2	2	2.01	19	Pemeliharaan Prasarana dan Pendukung Fasilitas Pelayanan Kesehatan				Jumlah Prasarana Fasilitas Pelayanan Kesehatan yang Dilakukan Pemeliharaan	1 unit	1 unit					0	-	
1	**2**	**2**	2.02		**Penyediaan Layanan Kesehatan untuk UKM dan UKP Rujukan Tingkat Daerah Kabupaten/Kota**											**601,249,000**	**658,269,000**	
1	2	2	2.02	1	Pengelolaan Pelayanan Kesehatan Ibu Hamil	Nilai Hasil Survey IKM	80 nilai	80 nilai	Jumlah Ibu Hamil yang Mendapatkan Pelayanan Kesehatan Sesuai Standar	630 Orang	117 Orang	Terpenuhinya Penyediaan Layanan Kesehatan untuk UKM dan UKP Rujukan Tingkat Daerah Kabupaten/Kota	100 %	100 %	Kab. Pacitan, Punung, Semua Kelurahan	47,400,000	90,480,000	
						Prosentase pemenuhan UKP dan UKM	60 %	60 %										

Perubahan Prioritas dan Plafon Anggaran Tahun 2023
Kabupaten Pacitan

Unit Organisasi : 1.02.0.00.0.00.01.0000 Dinas Kesehatan
Sub Unit Organisasi : 1.02.0.00.0.00.01.0000 Dinas Kesehatan

Kode					Program/ Kegiatan	Sasaran Program			Sasaran Kegiatan						Lokasi Kegiatan	Plafon Anggaran (Rp.)		Keterangan
						Indikator Kinerja	Target		Output Sub Kegiatan	Target		Hasil Kegiatan	Target					
							Sebelum	Sesudah		Sebelum	Sesudah		Sebelum	Sesudah		Sebelum	Sesudah	
1	2	2	2.02	2	Pengelolaan Pelayanan Kesehatan Ibu Bersalin	Nilai Hasil Survey IKM	80 nilai	80 nilai	Jumlah Ibu Bersalin yang Mendapatkan Pelayanan Kesehatan Sesuai Standar	601 Orang	601 Orang	Terpenuhinya Penyediaan Layanan Kesehatan untuk UKM dan UKP Rujukan Tingkat Daerah Kabupaten/Kota	100 %	100 %	Kab. Pacitan, Punung, Semua Kelurahan	33,600,000	-	
						Prosentase pemenuhan UKP dan UKM	60 %	60 %										
1	2	2	2.02	3	Pengelolaan Pelayanan Kesehatan Bayi Baru Lahir	Nilai Hasil Survey IKM	80 nilai	80 nilai	Jumlah Bayi Baru Lahir yang Mendapatkan Pelayanan Kesehatan Sesuai Standar	595 Orang	595 Orang	Terpenuhinya Penyediaan Layanan Kesehatan untuk UKM dan UKP Rujukan Tingkat Daerah Kabupaten/Kota	100 %	100 %	Kab. Pacitan, Punung, Semua Kelurahan	30,000,000	-	
						Prosentase pemenuhan UKP dan UKM	60 %	60 %										
1	2	2	2.02	4	Pengelolaan Pelayanan Kesehatan Balita	Nilai Hasil Survey IKM	80 nilai	80 nilai	Jumlah Balita yang Mendapatkan Pelayanan Kesehatan Sesuai Standar	3107 Orang	702 Orang	Terpenuhinya Penyediaan Layanan Kesehatan untuk UKM dan UKP Rujukan Tingkat Daerah Kabupaten/Kota	100 %	100 %	Kab. Pacitan, Semua Kecamatan, Semua Kelurahan	43,260,000	9,180,000	
						Prosentase pemenuhan UKP dan UKM	60 %	60 %										
1	2	2	2.02	5	Pengelolaan Pelayanan Kesehatan pada Usia Pendidikan Dasar	Nilai Hasil Survey IKM	80 nilai	80 nilai	Jumlah Anak Usia Pendidikan Dasar yang Mendapatkan Pelayanan Kesehatan Sesuai Standar	5231 Orang	1404 Orang	Terpenuhinya Penyediaan Layanan Kesehatan untuk UKM dan UKP Rujukan Tingkat Daerah Kabupaten/Kota	100 %	100 %	Kab. Pacitan, Punung, Semua Kelurahan	26,400,000	26,400,000	
						Prosentase pemenuhan UKP dan UKM	60 %	60 %										

Perubahan Prioritas dan Plafon Anggaran Tahun 2023
Kabupaten Pacitan

Unit Organisasi : 1.02.0.00.0.00.01.0000 Dinas Kesehatan
Sub Unit Organisasi : 1.02.0.00.0.00.01.0000 Dinas Kesehatan

Kode					Program/ Kegiatan	Sasaran Program			Sasaran Kegiatan						Lokasi Kegiatan	Plafon Anggaran (Rp.)		Keterangan
						Indikator Kinerja	Target		Output Sub Kegiatan	Target		Hasil Kegiatan	Target					
							Sebelum	Sesudah		Sebelum	Sesudah		Sebelum	Sesudah		Sebelum	Sesudah	
1	2	2	2.02	6	Pengelolaan Pelayanan Kesehatan pada Usia Produktif	Nilai Hasil Survey IKM	80 nilai	80 nilai	Jumlah Penduduk Usia Produktif yang Mendapatkan Pelayanan Kesehatan Sesuai Standar	3326 Orang	7770 Orang	Terpenuhinya Penyediaan Layanan Kesehatan untuk UKM dan UKP Rujukan Tingkat Daerah Kabupaten/Kota	100 %	100 %	Kab. Pacitan, Punung, Semua Kelurahan	0	9,720,000	
						Prosentase pemenuhan UKP dan UKM	60 %	60 %										
1	2	2	2.02	7	Pengelolaan Pelayanan Kesehatan pada Usia Lanjut	Nilai Hasil Survey IKM	80 nilai	80 nilai	Jumlah Penduduk Usia Lanjut yang Mendapatkan Pelayanan Kesehatan Sesuai Standar	11587 Orang	3019 Orang	Terpenuhinya Penyediaan Layanan Kesehatan untuk UKM dan UKP Rujukan Tingkat Daerah Kabupaten/Kota	100 %	100 %	Kab. Pacitan, Punung, Semua Kelurahan	0	25,600,000	
						Prosentase pemenuhan UKP dan UKM	60 %	60 %										
1	2	2	2.02	8	Pengelolaan Pelayanan Kesehatan Penderita Hipertensi	Nilai Hasil Survey IKM	80 nilai	80 nilai	Jumlah Penderita Hipertensi yang Mendapatkan Pelayanan Kesehatan Sesuai Standar	1978 Orang	1978 Orang	Terpenuhinya Penyediaan Layanan Kesehatan untuk UKM dan UKP Rujukan Tingkat Daerah Kabupaten/Kota	100 %	100 %		0	-	
						Prosentase pemenuhan UKP dan UKM	60 %	60 %										
1	2	2	2.02	9	Pengelolaan Pelayanan Kesehatan Penderita Diabetes Melitus	Nilai Hasil Survey IKM	80 nilai	80 nilai	Jumlah Penderita Diabetes Melitus yang Mendapatkan Pelayanan Kesehatan Sesuai Standar	94 Orang	94 Orang	Terpenuhinya Penyediaan Layanan Kesehatan untuk UKM dan UKP Rujukan Tingkat Daerah Kabupaten/Kota	100 %	100 %		0	-	
						Prosentase pemenuhan UKP dan UKM	60 %	60 %										

Perubahan Prioritas dan Plafon Anggaran Tahun 2023
Kabupaten Pacitan

Unit Organisasi : 1.02.0.00.0.00.01.0000 Dinas Kesehatan
Sub Unit Organisasi : 1.02.0.00.0.00.01.0000 Dinas Kesehatan

Kode					Program/ Kegiatan	Sasaran Program			Sasaran Kegiatan						Lokasi Kegiatan	Plafon Anggaran (Rp.)		Keterangan
						Indikator Kinerja	Target		Output Sub Kegiatan	Target		Hasil Kegiatan	Target					
							Sebelum	Sesudah		Sebelum	Sesudah		Sebelum	Sesudah		Sebelum	Sesudah	
1	2	2	2.02	10	Pengelolaan Pelayanan Kesehatan Orang dengan Gangguan Jiwa Berat	Nilai Hasil Survey IKM	80 nilai	80 nilai	Jumlah Orang yang Mendapatkan Pelayanan Kesehatan Orang dengan Gangguan Jiwa Berat Sesuai Standar	19 Orang	25 Orang	Terpenuhinya Penyediaan Layanan Kesehatan untuk UKM dan UKP Rujukan Tingkat Daerah Kabupaten/Kota	100 %	100 %	Kab. Pacitan, Punung, Semua Kelurahan	0	4,200,000	
						Prosentase pemenuhan UKP dan UKM	60 %	60 %										
1	2	2	2.02	11	Pengelolaan Pelayanan Kesehatan Orang Terduga Tuberkulosis	Nilai Hasil Survey IKM	80 nilai	80 nilai	Jumlah Orang Terduga Menderita Tuberkulosis yang Mendapatkan Pelayanan Sesuai Standar	88 Orang	120 Orang	Terpenuhinya Penyediaan Layanan Kesehatan untuk UKM dan UKP Rujukan Tingkat Daerah Kabupaten/Kota	100 %	100 %	Kab. Pacitan, Punung, Semua Kelurahan	12,360,000	7,560,000	
						Prosentase pemenuhan UKP dan UKM	60 %	60 %										
1	2	2	2.02	12	Pengelolaan Pelayanan Kesehatan Orang dengan Risiko Terinfeksi HIV	Nilai Hasil Survey IKM	80 nilai	80 nilai	Jumlah Orang Terduga Menderita HIV yang Mendapatkan Pelayanan Sesuai Standar	142 Orang	142 Orang	Terpenuhinya Penyediaan Layanan Kesehatan untuk UKM dan UKP Rujukan Tingkat Daerah Kabupaten/Kota	100 %	100 %		0	-	
						Prosentase pemenuhan UKP dan UKM	60 %	60 %										
1	2	2	2.02	13	Pengelolaan Pelayanan Kesehatan bagi Penduduk pada Kondisi Kejadian Luar Biasa (KLB)	Nilai Hasil Survey IKM	80 nilai	80 nilai	Jumlah Dokumen Hasil Pengelolaan Pelayanan Kesehatan bagi Penduduk pada Kondisi Kejadian Luar Biasa (KLB) Sesuai Standar	1 Dokumen	1 Dokumen	Terpenuhinya Penyediaan Layanan Kesehatan untuk UKM dan UKP Rujukan Tingkat Daerah Kabupaten/Kota	100 %	100 %		0	-	
						Prosentase pemenuhan UKP dan UKM	60 %	60 %										

Perubahan Prioritas dan Plafon Anggaran Tahun 2023
Kabupaten Pacitan

Unit Organisasi : 1.02.0.00.0.00.01.0000 Dinas Kesehatan
Sub Unit Organisasi : 1.02.0.00.0.00.01.0000 Dinas Kesehatan

Kode					Program/ Kegiatan	Sasaran Program			Sasaran Kegiatan						Lokasi Kegiatan	Plafon Anggaran (Rp.)		Keterangan
						Indikator Kinerja	Target		Output Sub Kegiatan	Target		Hasil Kegiatan	Target					
							Sebelum	Sesudah		Sebelum	Sesudah		Sebelum	Sesudah		Sebelum	Sesudah	
1	2	2	2.02	14	Pengelolaan Pelayanan Kesehatan bagi Penduduk Terdampak Krisis Kesehatan Akibat Bencana dan/atau Berpotensi Bencana	Nilai Hasil Survey IKM	80 nilai	80 nilai	Jumlah Dokumen Hasil Pengelolaan Pelayanan Kesehatan bagi Penduduk Terdampak Krisis Kesehatan Akibat Bencana dan/atau Berpotensi Bencana Sesuai Standar		12 Dokumen	Terpenuhinya Penyediaan Layanan Kesehatan untuk UKM dan UKP Rujukan Tingkat Daerah Kabupaten/Kota	100 %	100 %	Kab. Pacitan, Punung, Semua Kelurahan	0	1,920,000	
						Prosentase pemenuhan UKP dan UKM	60 %	60 %										
1	2	2	2.02	15	Pengelolaan Pelayanan Kesehatan Gizi Masyarakat	Nilai Hasil Survey IKM	80 nilai	80 nilai	Jumlah Dokumen Hasil Pengelolaan Pelayanan Kesehatan Gizi Masyarakat	1 Dokumen	1 Dokumen	Terpenuhinya Penyediaan Layanan Kesehatan untuk UKM dan UKP Rujukan Tingkat Daerah Kabupaten/Kota	100 %	100 %	Kab. Pacitan, Punung, Semua Kelurahan	98,346,000	141,546,000	
						Prosentase pemenuhan UKP dan UKM	60 %	60 %										
1	2	2	2.02	16	Pengelolaan Pelayanan Kesehatan Kerja dan Olahraga	Nilai Hasil Survey IKM	80 nilai	80 nilai	Jumlah Dokumen Hasil Pengelolaan Pelayanan Kesehatan Kerja dan Olahraga	1 Dokumen	1 Dokumen	Terpenuhinya Penyediaan Layanan Kesehatan untuk UKM dan UKP Rujukan Tingkat Daerah Kabupaten/Kota	100 %	100 %	Kab. Pacitan, Punung, Semua Kelurahan	0	8,400,000	
						Prosentase pemenuhan UKP dan UKM	60 %	60 %										
1	2	2	2.02	17	Pengelolaan Pelayanan Kesehatan Lingkungan	Nilai Hasil Survey IKM	80 nilai	80 nilai	Jumlah Dokumen Hasil Pengelolaan Pelayanan Kesehatan Lingkungan	1 Dokumen	1 Dokumen	Terpenuhinya Penyediaan Layanan Kesehatan untuk UKM dan UKP Rujukan Tingkat Daerah Kabupaten/Kota	100 %	100 %	Kab. Pacitan, Punung, Semua Kelurahan	23,640,000	23,640,000	

Perubahan Prioritas dan Plafon Anggaran Tahun 2023
Kabupaten Pacitan

Unit Organisasi : 1.02.0.00.0.00.01.0000 Dinas Kesehatan
Sub Unit Organisasi : 1.02.0.00.0.00.01.0000 Dinas Kesehatan

Kode					Program/ Kegiatan	Sasaran Program			Sasaran Kegiatan						Lokasi Kegiatan	Plafon Anggaran (Rp.)		Keterangan
						Indikator Kinerja	Target		Output Sub Kegiatan	Target		Hasil Kegiatan	Target					
							Sebelum	Sesudah		Sebelum	Sesudah		Sebelum	Sesudah		Sebelum	Sesudah	
						Prosentase pemenuhan UKP dan UKM	60 %	60 %										
1	2	2	2.02	18	Pengelolaan Pelayanan Promosi Kesehatan	Nilai Hasil Survey IKM	80 nilai	80 nilai	Jumlah Dokumen Hasil Pengelolaan Pelayanan Promosi Kesehatan	1 Dokumen	1 Dokumen	Terpenuhinya Penyediaan Layanan Kesehatan untuk UKM dan UKP Rujukan Tingkat Daerah Kabupaten/Kota	100 %	100 %	Kab. Pacitan, Punung, Semua Kelurahan	0	12,160,000	
						Prosentase pemenuhan UKP dan UKM	60 %	60 %										
1	2	2	2.02	20	Pengelolaan Surveilans Kesehatan	Nilai Hasil Survey IKM	80 nilai	80 nilai	Jumlah Dokumen Hasil Pengelolaan Surveilans Kesehatan	1 Dokumen	1 Dokumen	Terpenuhinya Penyediaan Layanan Kesehatan untuk UKM dan UKP Rujukan Tingkat Daerah Kabupaten/Kota	100 %	100 %	Kab. Pacitan, Punung, Semua Kelurahan	19,680,000	13,800,000	
						Prosentase pemenuhan UKP dan UKM	60 %	60 %										
1	2	2	2.02	21	Pengelolaan Pelayanan Kesehatan Orang dengan Masalah Kesehatan Jiwa (ODMK)	Nilai Hasil Survey IKM	80 nilai	80 nilai	Jumlah Orang dengan Masalah Kejiwaan (ODMK) yang Mendapatkan Pelayanan Kesehatan	100 Orang	100 Orang	Terpenuhinya Penyediaan Layanan Kesehatan untuk UKM dan UKP Rujukan Tingkat Daerah Kabupaten/Kota	100 %	100 %	Kab. Pacitan, Punung, Semua Kelurahan	0	-	
						Prosentase pemenuhan UKP dan UKM	60 %	60 %										
1	2	2	2.02	22	Pengelolaan Pelayanan Kesehatan Jiwa dan NAPZA	Nilai Hasil Survey IKM	80 nilai	80 nilai	Jumlah Penyalahguna NAPZA yang Mendapatkan Pelayanan Kesehatan		1 Orang	Terpenuhinya Penyediaan Layanan Kesehatan untuk UKM dan UKP Rujukan Tingkat Daerah Kabupaten/Kota	100 %	100 %	Kab. Pacitan, Punung, Semua Kelurahan	0	5,220,000	
						Prosentase pemenuhan UKP dan UKM	60 %	60 %										

Perubahan Prioritas dan Plafon Anggaran Tahun 2023
Kabupaten Pacitan

Unit Organisasi : 1.02.0.00.0.00.01.0000 Dinas Kesehatan
Sub Unit Organisasi : 1.02.0.00.0.00.01.0000 Dinas Kesehatan

Kode					Program/ Kegiatan	Sasaran Program			Sasaran Kegiatan						Lokasi Kegiatan	Plafon Anggaran (Rp.)		Keterangan
						Indikator Kinerja	Target		Output Sub Kegiatan	Target		Hasil Kegiatan	Target					
							Sebelum	Sesudah		Sebelum	Sesudah		Sebelum	Sesudah		Sebelum	Sesudah	
1	2	2	2.02	25	Pelayanan Kesehatan Penyakit Menular dan Tidak Menular	Nilai Hasil Survey IKM	80 nilai	80 nilai	Jumlah Dokumen Hasil Pelayanan Kesehatan Penyakit Menular dan Tidak Menular	1 Dokumen	1 Dokumen	Terpenuhinya Penyediaan Layanan Kesehatan untuk UKM dan UKP Rujukan Tingkat Daerah Kabupaten/Kota	100 %	100 %	Kab. Pacitan, Punung, Semua Kelurahan	72,720,000	79,320,000	
						Prosentase pemenuhan UKP dan UKM	60 %	60 %										
1	2	2	2.02	28	Pengambilan dan Pengiriman Spesimen Penyakit Potensial KLB ke Laboratorium Rujukan/Nasional	Nilai Hasil Survey IKM	80 nilai	80 nilai	Jumlah Spesimen Penyakit Potensial Kejadian Luar Biasa (KLB) ke Laboratorium Rujukan/Nasional yang Didistribusikan		12 Paket	Terpenuhinya Penyediaan Layanan Kesehatan untuk UKM dan UKP Rujukan Tingkat Daerah Kabupaten/Kota	100 %	100 %		0	720,000	
						Prosentase pemenuhan UKP dan UKM	60 %	60 %										
1	2	2	2.02	33	Operasional Pelayanan Puskesmas	Nilai Hasil Survey IKM	80 nilai	80 nilai	Jumlah Dokumen Operasional Pelayanan Puskesmas	1 Dokumen	1 Dokumen	Terpenuhinya Penyediaan Layanan Kesehatan untuk UKM dan UKP Rujukan Tingkat Daerah Kabupaten/Kota	100 %	100 %	Kab. Pacitan, Punung, Semua Kelurahan	193,123,000	193,123,000	
						Prosentase pemenuhan UKP dan UKM	60 %	60 %										
1	2	2	2.02	36	Investigasi Awal Kejadian Tidak Diharapkan (Kejadian Ikutan Pasca Imunisasi dan Pemberian Obat Massal)	Nilai Hasil Survey IKM	80 nilai	80 nilai	Jumlah Laporan Hasil Investigasi Awal Kejadian Tidak Diharapkan (Kejadian Ikutan Pasca Imunisasi dan Pemberian Obat Massal)		12 Laporan	Terpenuhinya Penyediaan Layanan Kesehatan untuk UKM dan UKP Rujukan Tingkat Daerah Kabupaten/Kota	100 %	100 %	Kab. Pacitan, Punung, Semua Kelurahan	0	480,000	
						Prosentase pemenuhan UKP dan UKM	60 %	60 %										

Perubahan Prioritas dan Plafon Anggaran Tahun 2023
Kabupaten Pacitan

Unit Organisasi : 1.02.0.00.0.00.01.0000 Dinas Kesehatan
Sub Unit Organisasi : 1.02.0.00.0.00.01.0000 Dinas Kesehatan

Kode					Program/ Kegiatan	Sasaran Program			Sasaran Kegiatan						Lokasi Kegiatan	Plafon Anggaran (Rp.)		Keterangan
						Indikator Kinerja	Target		Output Sub Kegiatan	Target		Hasil Kegiatan	Target					
							Sebelum	Sesudah		Sebelum	Sesudah		Sebelum	Sesudah		Sebelum	Sesudah	
1	2	2	2.02	37	Pelaksanaan Kewaspadaan Dini dan Respon Wabah	Nilai Hasil Survey IKM	80 nilai	80 nilai	Jumlah Dokumen Hasil Pelaksanaan Kewaspadaan Dini dan Respon Wabah	1 Dokumen	1 Dokumen	Terpenuhinya Penyediaan Layanan Kesehatan untuk UKM dan UKP Rujukan Tingkat Daerah Kabupaten/Kota	100 %	100 %	Kab. Pacitan, Punung, Semua Kelurahan	720,000	-	
						Prosentase pemenuhan UKP dan UKM	60 %	60 %										
1	2	2	2.02	39	Pengelolaan Pelayanan Kesehatan Dasar Melalui Pendekatan Keluarga	Nilai Hasil Survey IKM	80 nilai	80 nilai	Jumlah Keluarga Yang Sudah Dikunjungi dan Diintervensi Masalah Kesehatannya Oleh Tenaga Kesehatan Puskesmas	100 Keluarga	100 Keluarga	Terpenuhinya Penyediaan Layanan Kesehatan untuk UKM dan UKP Rujukan Tingkat Daerah Kabupaten/Kota	100 %	100 %	Kab. Pacitan, Punung, Semua Kelurahan	0	-	
						Prosentase pemenuhan UKP dan UKM	60 %	60 %										
1	2	2	2.02	40	Pengelolaan pelayanan kesehatan orang dengan Tuberkulosis	Nilai Hasil Survey IKM	80 nilai	80 nilai	Jumlah orang dengan Tuberkulosis yang mendapatkan pelayanan kesehatan sesuai standar	40 Orang	40 Orang	Terpenuhinya Penyediaan Layanan Kesehatan untuk UKM dan UKP Rujukan Tingkat Daerah Kabupaten/Kota	100 %	100 %	Kab. Pacitan, Punung, Semua Kelurahan	0	4,800,000	
						Prosentase pemenuhan UKP dan UKM	60 %	60 %										
1	**2**	**3**			**PROGRAM PENINGKATAN KAPASITAS SUMBER DAYA MANUSIA KESEHATAN**											**0**	**-**	
1	**2**	**3**	2.02		**Perencanaan Kebutuhan dan Pendayagunaan Sumber Daya Manusia Kesehatan untuk UKP dan UKM di Wilayah Kabupaten/Kota**											**0**	**-**	
1	2	3	2.02	2	Pemenuhan Kebutuhan Sumber Daya Manusia Kesehatan Sesuai Standar	Persentase Sumber Daya Manusia Kesehatan yang memenuhi standar kompetensi	75 %	75 %				Terwujudnya perencanaan dan pendayagunaan SDM Kesehatan	100 %	100 %		0	-	
1	**2**	**5**			**PROGRAM PEMBERDAYAAN MASYARAKAT BIDANG KESEHATAN**											**78,300,000**	**21,280,000**	

Perubahan Prioritas dan Plafon Anggaran Tahun 2023
Kabupaten Pacitan

Unit Organisasi : 1.02.0.00.0.00.01.0000 Dinas Kesehatan
Sub Unit Organisasi : 1.02.0.00.0.00.01.0000 Dinas Kesehatan

Kode					Program/ Kegiatan	Sasaran Program			Sasaran Kegiatan						Lokasi Kegiatan	Plafon Anggaran (Rp.)		Keterangan
						Indikator Kinerja	Target		Output Sub Kegiatan	Target		Hasil Kegiatan	Target					
							Sebelum	Sesudah		Sebelum	Sesudah		Sebelum	Sesudah		Sebelum	Sesudah	
1	**2**	**5**	2.01		**Advokasi, Pemberdayaan, Kemitraan, Peningkatan Peran serta Masyarakat dan Lintas Sektor Tingkat Daerah Kabupaten/Kota**											**78,300,000**	**-**	
1	2	5	2.01	1	Peningkatan Upaya Promosi Kesehatan, Advokasi, Kemitraan dan Pemberdayaan Masyarakat	Persentase UKBM berstrata PURI	70 %	70 %	Jumlah Dokumen Promosi Kesehatan, Advokasi, Kemitraan dan Pemberdayaan Masyarakat	1 Dokumen	1 Dokumen	Terpenuhinya Advokasi, Pemberdayaan, Kemitraan, Peningkatan Peran serta Masyarakat dan Lintas Sektor Tingkat Daerah Kabupaten/Kota	100 %	100 %	Kab. Pacitan, Punung, Semua Kelurahan	78,300,000	-	
1	**2**	**5**	2.03		**Pengembangan dan Pelaksanaan Upaya Kesehatan Bersumber Daya Masyarakat (UKBM) Tingkat Daerah Kabupaten/Kota**											**0**	**21,280,000**	
1	2	5	2.03	1	Bimbingan Teknis dan Supervisi Pengembangan dan Pelaksanaan Upaya Kesehatan Bersumber Daya Masyarakat (UKBM)	Persentase UKBM berstrata PURI	70 %	70 %	Jumlah Dokumen Hasil Bimbingan Teknis dan Supervisi Upaya Kesehatan Bersumber Daya Masyarakat (UKBM)	1 Dokumen	1 Dokumen	Terpenuhinya Pengembangan dan Pelaksanaan Upaya Kesehatan Bersumber Daya Masyarakat (UKBM) Tingkat Daerah Kabupaten/Kota	100 %	100 %	Kab. Pacitan, Pringkuku, Semua Kelurahan	0	21,280,000	
															TOTAL	**1,589,390,600**	**1,589,390,600**	

Unit Organisasi : 1.02.0.00.0.00.01.0000 Dinas Kesehatan
Sub Unit Organisasi : 1.02.0.00.0.00.01.0010 Puskesmas Pringkuku

Kode					Program/ Kegiatan	Sasaran Program			Sasaran Kegiatan						Lokasi Kegiatan	Plafon Anggaran (Rp.)		Keterangan
						Indikator Kinerja	Target		Output Sub Kegiatan	Target		Hasil Kegiatan	Target					
							Sebelum	Sesudah		Sebelum	Sesudah		Sebelum	Sesudah		Sebelum	Sesudah	
1	**2**	**1**			**PROGRAM PENUNJANG URUSAN PEMERINTAHAN DAERAH KABUPATEN/KOTA**											**910,395,760**	**988,448,000**	
1	**2**	**1**	2.10		**Peningkatan Pelayanan BLUD**											**910,395,760**	**988,448,000**	
1	2	1	2.10	1	Pelayanan dan Penunjang Pelayanan BLUD	Nilai SAKIP perangkat daerah	>B Nilai	>B Nilai	Jumlah BLUD yang Menyediakan Pelayanan dan Penunjang Pelayanan	1 Unit Kerja	1 Unit Kerja	Terpenuhinya pelayanan BLUD Puskesmas	100 %	100 %	Kab. Pacitan, Pringkuku, Semua Kelurahan	910,395,760	988,448,000	
1	**2**	**2**			**PROGRAM PEMENUHAN UPAYA KESEHATAN PERORANGAN DAN UPAYA KESEHATAN MASYARAKAT**											**572,153,500**	**731,993,500**	
1	**2**	**2**	2.01		**Penyediaan Fasilitas Pelayanan Kesehatan untuk UKM dan UKP Kewenangan Daerah Kabupaten/Kota**											**0**	**-**	

Perubahan Prioritas dan Plafon Anggaran Tahun 2023
Kabupaten Pacitan

Unit Organisasi : 1.02.0.00.0.00.01.0000 Dinas Kesehatan
Sub Unit Organisasi : 1.02.0.00.0.00.01.0000 Dinas Kesehatan

Kode					Program/ Kegiatan	Sasaran Program			Sasaran Kegiatan						Lokasi Kegiatan	Plafon Anggaran (Rp.)		Keterangan
						Indikator Kinerja	Target		Output Sub Kegiatan	Target		Hasil Kegiatan	Target					
							Sebelum	Sesudah		Sebelum	Sesudah		Sebelum	Sesudah		Sebelum	Sesudah	
1	2	2	2.01	12	Pengadaan Sarana Fasilitas Pelayanan Kesehatan											0	-	
1	2	2	2.01	14	Pengadaan Alat Kesehatan/Alat Penunjang Medik Fasilitas Pelayanan Kesehatan											0	-	
1	2	2	2.01	15	Pengadaan dan Pemeliharaan Alat Kalibrasi											0	-	
1	2	2	2.01	17	Pengadaan Bahan Habis Pakai											0	-	
1	**2**	**2**	2.02		**Penyediaan Layanan Kesehatan untuk UKM dan UKP Rujukan Tingkat Daerah Kabupaten/Kota**											**572,153,500**	**731,993,500**	
1	2	2	2.02	1	Pengelolaan Pelayanan Kesehatan Ibu Hamil	Nilai Hasil Survey IKM	80 nilai	80 nilai	Jumlah Ibu Hamil yang Mendapatkan Pelayanan Kesehatan Sesuai Standar	270 Orang	221 Orang	Terpenuhinya Penyediaan Layanan Kesehatan untuk UKM dan UKP Rujukan Tingkat Daerah Kabupaten/Kota	100 %	100 %	Kab. Pacitan, Pringkuku, Semua Kelurahan	32,420,000	76,720,000	
						Prosentase pemenuhan UKP dan UKM	60 %	60 %										
1	2	2	2.02	2	Pengelolaan Pelayanan Kesehatan Ibu Bersalin	Nilai Hasil Survey IKM	80 nilai	80 nilai	Jumlah Ibu Bersalin yang Mendapatkan Pelayanan Kesehatan Sesuai Standar	265 Orang	265 Orang	Terpenuhinya Penyediaan Layanan Kesehatan untuk UKM dan UKP Rujukan Tingkat Daerah Kabupaten/Kota	100 %	100 %	Kab. Pacitan, Pringkuku, Semua Kelurahan	28,800,000	-	
						Prosentase pemenuhan UKP dan UKM	60 %	60 %										
1	2	2	2.02	3	Pengelolaan Pelayanan Kesehatan Bayi Baru Lahir	Nilai Hasil Survey IKM	80 nilai	80 nilai	Jumlah Bayi Baru Lahir yang Mendapatkan Pelayanan Kesehatan Sesuai Standar	232 Orang	232 Orang	Terpenuhinya Penyediaan Layanan Kesehatan untuk UKM dan UKP Rujukan Tingkat Daerah Kabupaten/Kota	100 %	100 %	Kab. Pacitan, Pringkuku, Semua Kelurahan	30,000,000	-	

Perubahan Prioritas dan Plafon Anggaran Tahun 2023
Kabupaten Pacitan

Unit Organisasi : 1.02.0.00.0.00.01.0000 Dinas Kesehatan
Sub Unit Organisasi : 1.02.0.00.0.00.01.0000 Dinas Kesehatan

Kode					Program/ Kegiatan	Sasaran Program			Sasaran Kegiatan						Lokasi Kegiatan	Plafon Anggaran (Rp.)		Keterangan
						Indikator Kinerja	Target		Output Sub Kegiatan	Target		Hasil Kegiatan	Target					
							Sebelum	Sesudah		Sebelum	Sesudah		Sebelum	Sesudah		Sebelum	Sesudah	
						Prosentase pemenuhan UKP dan UKM	60 %	60 %										
1	2	2	2.02	4	Pengelolaan Pelayanan Kesehatan Balita	Nilai Hasil Survey IKM	80 nilai	80 nilai	Jumlah Balita yang Mendapatkan Pelayanan Kesehatan Sesuai Standar	1351 Orang	1140 Orang	Terpenuhinya Penyediaan Layanan Kesehatan untuk UKM dan UKP Rujukan Tingkat Daerah Kabupaten/Kota	100 %	100 %	Kab. Pacitan, Pringkuku, Semua Kelurahan	26,920,000	3,000,000	
						Prosentase pemenuhan UKP dan UKM	60 %	60 %										
1	2	2	2.02	5	Pengelolaan Pelayanan Kesehatan pada Usia Pendidikan Dasar	Nilai Hasil Survey IKM	80 nilai	80 nilai	Jumlah Anak Usia Pendidikan Dasar yang Mendapatkan Pelayanan Kesehatan Sesuai Standar	2896 Orang	2244 Orang	Terpenuhinya Penyediaan Layanan Kesehatan untuk UKM dan UKP Rujukan Tingkat Daerah Kabupaten/Kota	100 %	100 %	Kab. Pacitan, Pringkuku, Semua Kelurahan	7,200,000	7,200,000	
						Prosentase pemenuhan UKP dan UKM	60 %	60 %										
1	2	2	2.02	6	Pengelolaan Pelayanan Kesehatan pada Usia Produktif	Nilai Hasil Survey IKM	80 nilai	80 nilai	Jumlah Penduduk Usia Produktif yang Mendapatkan Pelayanan Kesehatan Sesuai Standar	6651 Orang	12396 Orang	Terpenuhinya Penyediaan Layanan Kesehatan untuk UKM dan UKP Rujukan Tingkat Daerah Kabupaten/Kota	100 %	100 %	Kab. Pacitan, Pringkuku, Semua Kelurahan	0	6,240,000	
						Prosentase pemenuhan UKP dan UKM	60 %	60 %										
1	2	2	2.02	7	Pengelolaan Pelayanan Kesehatan pada Usia Lanjut	Nilai Hasil Survey IKM	80 nilai	80 nilai	Jumlah Penduduk Usia Lanjut yang Mendapatkan Pelayanan Kesehatan Sesuai Standar	5440 Orang	4838 Orang	Terpenuhinya Penyediaan Layanan Kesehatan untuk UKM dan UKP Rujukan Tingkat Daerah Kabupaten/Kota	100 %	100 %	Kab. Pacitan, Pringkuku, Semua Kelurahan	0	7,080,000	
						Prosentase pemenuhan UKP dan UKM	60 %	60 %										

Perubahan Prioritas dan Plafon Anggaran Tahun 2023
Kabupaten Pacitan

Unit Organisasi : 1.02.0.00.0.00.01.0000 Dinas Kesehatan
Sub Unit Organisasi : 1.02.0.00.0.00.01.0000 Dinas Kesehatan

Kode					Program/ Kegiatan	Sasaran Program			Sasaran Kegiatan						Lokasi Kegiatan	Plafon Anggaran (Rp.)		Keterangan
						Indikator Kinerja	Target		Output Sub Kegiatan	Target		Hasil Kegiatan	Target					
							Sebelum	Sesudah		Sebelum	Sesudah		Sebelum	Sesudah		Sebelum	Sesudah	
1	2	2	2.02	8	Pengelolaan Pelayanan Kesehatan Penderita Hipertensi	Nilai Hasil Survey IKM	80 nilai	80 nilai	Jumlah Penderita Hipertensi yang Mendapatkan Pelayanan Kesehatan Sesuai Standar	3955 Orang	3955 Orang	Terpenuhinya Penyediaan Layanan Kesehatan untuk UKM dan UKP Rujukan Tingkat Daerah Kabupaten/Kota	100 %	100 %		0	-	
						Prosentase pemenuhan UKP dan UKM	60 %	60 %										
1	2	2	2.02	9	Pengelolaan Pelayanan Kesehatan Penderita Diabetes Melitus	Nilai Hasil Survey IKM	80 nilai	80 nilai	Jumlah Penderita Diabetes Melitus yang Mendapatkan Pelayanan Kesehatan Sesuai Standar	188 Orang	188 Orang	Terpenuhinya Penyediaan Layanan Kesehatan untuk UKM dan UKP Rujukan Tingkat Daerah Kabupaten/Kota	100 %	100 %		0	-	
						Prosentase pemenuhan UKP dan UKM	60 %	60 %										
1	2	2	2.02	10	Pengelolaan Pelayanan Kesehatan Orang dengan Gangguan Jiwa Berat	Nilai Hasil Survey IKM	80 nilai	80 nilai	Jumlah Orang yang Mendapatkan Pelayanan Kesehatan Orang dengan Gangguan Jiwa Berat Sesuai Standar	38 Orang	39 Orang	Terpenuhinya Penyediaan Layanan Kesehatan untuk UKM dan UKP Rujukan Tingkat Daerah Kabupaten/Kota	100 %	100 %	Kab. Pacitan, Pringkuku, Semua Kelurahan	0	2,400,000	
						Prosentase pemenuhan UKP dan UKM	60 %	60 %										
1	2	2	2.02	11	Pengelolaan Pelayanan Kesehatan Orang Terduga Tuberkulosis	Nilai Hasil Survey IKM	80 nilai	80 nilai	Jumlah Orang Terduga Menderita Tuberkulosis yang Mendapatkan Pelayanan Sesuai Standar	175 Orang	108 Orang	Terpenuhinya Penyediaan Layanan Kesehatan untuk UKM dan UKP Rujukan Tingkat Daerah Kabupaten/Kota	100 %	100 %	Kab. Pacitan, Pringkuku, Semua Kelurahan	3,720,000	1,920,000	
						Prosentase pemenuhan UKP dan UKM	60 %	60 %										

Perubahan Prioritas dan Plafon Anggaran Tahun 2023
Kabupaten Pacitan

Unit Organisasi : 1.02.0.00.0.00.01.0000 Dinas Kesehatan
Sub Unit Organisasi : 1.02.0.00.0.00.01.0000 Dinas Kesehatan

Kode					Program/ Kegiatan	Sasaran Program			Sasaran Kegiatan						Lokasi Kegiatan	Plafon Anggaran (Rp.)		Keterangan
						Indikator Kinerja	Target		Output Sub Kegiatan	Target		Hasil Kegiatan	Target					
							Sebelum	Sesudah		Sebelum	Sesudah		Sebelum	Sesudah		Sebelum	Sesudah	
1	2	2	2.02	12	Pengelolaan Pelayanan Kesehatan Orang dengan Risiko Terinfeksi HIV	Nilai Hasil Survey IKM	80 nilai	80 nilai	Jumlah Orang Terduga Menderita HIV yang Mendapatkan Pelayanan Sesuai Standar	283 Orang	283 Orang	Terpenuhinya Penyediaan Layanan Kesehatan untuk UKM dan UKP Rujukan Tingkat Daerah Kabupaten/Kota	100 %	100 %		0	-	
						Prosentase pemenuhan UKP dan UKM	60 %	60 %										
1	2	2	2.02	13	Pengelolaan Pelayanan Kesehatan bagi Penduduk pada Kondisi Kejadian Luar Biasa (KLB)	Nilai Hasil Survey IKM	80 nilai	80 nilai	Jumlah Dokumen Hasil Pengelolaan Pelayanan Kesehatan bagi Penduduk pada Kondisi Kejadian Luar Biasa (KLB) Sesuai Standar	1 Dokumen	1 Dokumen	Terpenuhinya Penyediaan Layanan Kesehatan untuk UKM dan UKP Rujukan Tingkat Daerah Kabupaten/Kota	100 %	100 %		0	-	
						Prosentase pemenuhan UKP dan UKM	60 %	60 %										
1	2	2	2.02	15	Pengelolaan Pelayanan Kesehatan Gizi Masyarakat	Nilai Hasil Survey IKM	80 nilai	80 nilai	Jumlah Dokumen Hasil Pengelolaan Pelayanan Kesehatan Gizi Masyarakat	1 Dokumen	1 Dokumen	Terpenuhinya Penyediaan Layanan Kesehatan untuk UKM dan UKP Rujukan Tingkat Daerah Kabupaten/Kota	100 %	100 %	Kab. Pacitan, Pringkuku, Semua Kelurahan	112,053,500	155,513,500	
						Prosentase pemenuhan UKP dan UKM	60 %	60 %										
1	2	2	2.02	16	Pengelolaan Pelayanan Kesehatan Kerja dan Olahraga	Nilai Hasil Survey IKM	80 nilai	80 nilai	Jumlah Dokumen Hasil Pengelolaan Pelayanan Kesehatan Kerja dan Olahraga	1 Dokumen	1 Dokumen	Terpenuhinya Penyediaan Layanan Kesehatan untuk UKM dan UKP Rujukan Tingkat Daerah Kabupaten/Kota	100 %	100 %	Kab. Pacitan, Pringkuku, Semua Kelurahan	0	10,783,000	
						Prosentase pemenuhan UKP dan UKM	60 %	60 %										

Perubahan Prioritas dan Plafon Anggaran Tahun 2023
Kabupaten Pacitan

Unit Organisasi : 1.02.0.00.0.00.01.0000 Dinas Kesehatan
Sub Unit Organisasi : 1.02.0.00.0.00.01.0000 Dinas Kesehatan

Kode					Program/ Kegiatan	Sasaran Program			Sasaran Kegiatan						Lokasi Kegiatan	Plafon Anggaran (Rp.)		Keterangan
						Indikator Kinerja	Target		Output Sub Kegiatan	Target		Hasil Kegiatan	Target					
							Sebelum	Sesudah		Sebelum	Sesudah		Sebelum	Sesudah		Sebelum	Sesudah	
1	2	2	2.02	17	Pengelolaan Pelayanan Kesehatan Lingkungan	Nilai Hasil Survey IKM	80 nilai	80 nilai	Jumlah Dokumen Hasil Pengelolaan Pelayanan Kesehatan Lingkungan	1 Dokumen	1 Dokumen	Terpenuhinya Penyediaan Layanan Kesehatan untuk UKM dan UKP Rujukan Tingkat Daerah Kabupaten/Kota	100 %	100 %	Kab. Pacitan, Pringkuku, Semua Kelurahan	16,260,000	16,260,000	
						Prosentase pemenuhan UKP dan UKM	60 %	60 %										
1	2	2	2.02	18	Pengelolaan Pelayanan Promosi Kesehatan	Nilai Hasil Survey IKM	80 nilai	80 nilai	Jumlah Dokumen Hasil Pengelolaan Pelayanan Promosi Kesehatan	1 Dokumen	1 Dokumen	Terpenuhinya Penyediaan Layanan Kesehatan untuk UKM dan UKP Rujukan Tingkat Daerah Kabupaten/Kota	100 %	100 %	Kab. Pacitan, Pringkuku, Semua Kelurahan	0	120,017,000	
						Prosentase pemenuhan UKP dan UKM	60 %	60 %										
1	2	2	2.02	20	Pengelolaan Surveilans Kesehatan	Nilai Hasil Survey IKM	80 nilai	80 nilai	Jumlah Dokumen Hasil Pengelolaan Surveilans Kesehatan	1 Dokumen	1 Dokumen	Terpenuhinya Penyediaan Layanan Kesehatan untuk UKM dan UKP Rujukan Tingkat Daerah Kabupaten/Kota	100 %	100 %	Kab. Pacitan, Pringkuku, Semua Kelurahan	23,640,000	9,120,000	
						Prosentase pemenuhan UKP dan UKM	60 %	60 %										
1	2	2	2.02	21	Pengelolaan Pelayanan Kesehatan Orang dengan Masalah Kesehatan Jiwa (ODMK)	Nilai Hasil Survey IKM	80 nilai	80 nilai	Jumlah Orang dengan Masalah Kejiwaan (ODMK) yang Mendapatkan Pelayanan Kesehatan	100 Orang	100 Orang	Terpenuhinya Penyediaan Layanan Kesehatan untuk UKM dan UKP Rujukan Tingkat Daerah Kabupaten/Kota	100 %	100 %	Kab. Pacitan, Pringkuku, Semua Kelurahan	0	-	
						Prosentase pemenuhan UKP dan UKM	60 %	60 %										

Perubahan Prioritas dan Plafon Anggaran Tahun 2023
Kabupaten Pacitan

Unit Organisasi : 1.02.0.00.0.00.01.0000 Dinas Kesehatan
Sub Unit Organisasi : 1.02.0.00.0.00.01.0000 Dinas Kesehatan

Kode					Program/ Kegiatan	Sasaran Program			Sasaran Kegiatan						Lokasi Kegiatan	Plafon Anggaran (Rp.)		Keterangan
						Indikator Kinerja	Target		Output Sub Kegiatan	Target		Hasil Kegiatan	Target					
							Sebelum	Sesudah		Sebelum	Sesudah		Sebelum	Sesudah		Sebelum	Sesudah	
1	2	2	2.02	22	Pengelolaan Pelayanan Kesehatan Jiwa dan NAPZA	Nilai Hasil Survey IKM	80 nilai	80 nilai	Jumlah Penyalahguna NAPZA yang Mendapatkan Pelayanan Kesehatan		1 Orang	Terpenuhinya Penyediaan Layanan Kesehatan untuk UKM dan UKP Rujukan Tingkat Daerah Kabupaten/Kota	100 %	100 %	Kab. Pacitan, Pringkuku, Semua Kelurahan	0	7,560,000	
						Prosentase pemenuhan UKP dan UKM	60 %	60 %										
1	2	2	2.02	25	Pelayanan Kesehatan Penyakit Menular dan Tidak Menular	Nilai Hasil Survey IKM	80 nilai	80 nilai	Jumlah Dokumen Hasil Pelayanan Kesehatan Penyakit Menular dan Tidak Menular	1 Dokumen	1 Dokumen	Terpenuhinya Penyediaan Layanan Kesehatan untuk UKM dan UKP Rujukan Tingkat Daerah Kabupaten/Kota	100 %	100 %	Kab. Pacitan, Pringkuku, Semua Kelurahan	105,180,000	119,460,000	
						Prosentase pemenuhan UKP dan UKM	60 %	60 %										
1	2	2	2.02	28	Pengambilan dan Pengiriman Spesimen Penyakit Potensial KLB ke Laboratorium Rujukan/Nasional	Nilai Hasil Survey IKM	80 nilai	80 nilai	Jumlah Spesimen Penyakit Potensial Kejadian Luar Biasa (KLB) ke Laboratorium Rujukan/Nasional yang Didistribusikan		5 Paket	Terpenuhinya Penyediaan Layanan Kesehatan untuk UKM dan UKP Rujukan Tingkat Daerah Kabupaten/Kota	100 %	100 %	Kab. Pacitan, Pringkuku, Semua Kelurahan	0	300,000	
						Prosentase pemenuhan UKP dan UKM	60 %	60 %										
1	2	2	2.02	33	Operasional Pelayanan Puskesmas	Nilai Hasil Survey IKM	80 nilai	80 nilai	Jumlah Dokumen Operasional Pelayanan Puskesmas	1 Dokumen	1 Dokumen	Terpenuhinya Penyediaan Layanan Kesehatan untuk UKM dan UKP Rujukan Tingkat Daerah Kabupaten/Kota	100 %	100 %	Kab. Pacitan, Pringkuku, Semua Kelurahan	185,660,000	185,660,000	
						Prosentase pemenuhan UKP dan UKM	60 %	60 %										

Perubahan Prioritas dan Plafon Anggaran Tahun 2023
Kabupaten Pacitan

Unit Organisasi : 1.02.0.00.0.00.01.0000 Dinas Kesehatan
Sub Unit Organisasi : 1.02.0.00.0.00.01.0000 Dinas Kesehatan

Kode					Program/ Kegiatan	Sasaran Program			Sasaran Kegiatan						Lokasi Kegiatan	Plafon Anggaran (Rp.)		Keterangan
						Indikator Kinerja	Target		Output Sub Kegiatan	Target		Hasil Kegiatan	Target					
							Sebelum	Sesudah		Sebelum	Sesudah		Sebelum	Sesudah		Sebelum	Sesudah	
1	2	2	2.02	36	Investigasi Awal Kejadian Tidak Diharapkan (Kejadian Ikutan Pasca Imunisasi dan Pemberian Obat Massal)	Nilai Hasil Survey IKM	80 nilai	80 nilai	Jumlah Laporan Hasil Investigasi Awal Kejadian Tidak Diharapkan (Kejadian Ikutan Pasca Imunisasi dan Pemberian Obat Massal)		1 Laporan	Terpenuhinya Penyediaan Layanan Kesehatan untuk UKM dan UKP Rujukan Tingkat Daerah Kabupaten/Kota	100 %	100 %	Kab. Pacitan, Pringkuku, Semua Kelurahan	0	960,000	
						Prosentase pemenuhan UKP dan UKM	60 %	60 %										
1	2	2	2.02	37	Pelaksanaan Kewaspadaan Dini dan Respon Wabah	Nilai Hasil Survey IKM	80 nilai	80 nilai	Jumlah Dokumen Hasil Pelaksanaan Kewaspadaan Dini dan Respon Wabah	1 Dokumen	1 Dokumen	Terpenuhinya Penyediaan Layanan Kesehatan untuk UKM dan UKP Rujukan Tingkat Daerah Kabupaten/Kota	100 %	100 %	Kab. Pacitan, Pringkuku, Semua Kelurahan	300,000	-	
						Prosentase pemenuhan UKP dan UKM	60 %	60 %										
1	2	2	2.02	39	Pengelolaan Pelayanan Kesehatan Dasar Melalui Pendekatan Keluarga	Nilai Hasil Survey IKM	80 nilai	80 nilai	Jumlah Keluarga Yang Sudah Dikunjungi dan Diintervensi Masalah Kesehatannya Oleh Tenaga Kesehatan Puskesmas	200 Keluarga	200 Keluarga	Terpenuhinya Penyediaan Layanan Kesehatan untuk UKM dan UKP Rujukan Tingkat Daerah Kabupaten/Kota	100 %	100 %	Kab. Pacitan, Pringkuku, Semua Kelurahan	0	-	
						Prosentase pemenuhan UKP dan UKM	60 %	60 %										
1	2	2	2.02	40	Pengelolaan pelayanan kesehatan orang dengan Tuberkulosis	Nilai Hasil Survey IKM	80 nilai	80 nilai	Jumlah orang dengan Tuberkulosis yang mendapatkan pelayanan kesehatan sesuai standar	5 Orang	5 Orang	Terpenuhinya Penyediaan Layanan Kesehatan untuk UKM dan UKP Rujukan Tingkat Daerah Kabupaten/Kota	100 %	100 %	Kab. Pacitan, Pringkuku, Semua Kelurahan	0	1,800,000	
						Prosentase pemenuhan UKP dan UKM	60 %	60 %										
1	**2**	**3**			**PROGRAM PENINGKATAN KAPASITAS SUMBER DAYA MANUSIA KESEHATAN**											**0**	**-**	

Perubahan Prioritas dan Plafon Anggaran Tahun 2023
Kabupaten Pacitan

Unit Organisasi : 1.02.0.00.0.00.01.0000 Dinas Kesehatan
Sub Unit Organisasi : 1.02.0.00.0.00.01.0000 Dinas Kesehatan

Kode					Program/ Kegiatan	Sasaran Program			Sasaran Kegiatan						Lokasi Kegiatan	Plafon Anggaran (Rp.)		Keterangan
						Indikator Kinerja	Target		Output Sub Kegiatan	Target		Hasil Kegiatan	Target					
							Sebelum	Sesudah		Sebelum	Sesudah		Sebelum	Sesudah		Sebelum	Sesudah	
1	**2**	**3**	2.02		**Perencanaan Kebutuhan dan Pendayagunaan Sumber Daya Manusia Kesehatan untuk UKP dan UKM di Wilayah Kabupaten/Kota**											**0**	**-**	
1	2	3	2.02	2	Pemenuhan Kebutuhan Sumber Daya Manusia Kesehatan Sesuai Standar	Persentase Sumber Daya Manusia Kesehatan yang memenuhi standar kompetensi	75 %	75 %	Jumlah Sumber Daya Manusia Kesehatan yang Memenuhi Standar di Fasilitas Pelayanan Kesehatan (Fasyankes)	44 Orang	44 Orang	Terwujudnya perencanaan dan pendayagunaan SDM Kesehatan	100 %	100 %		0	-	
1	**2**	**5**			**PROGRAM PEMBERDAYAAN MASYARAKAT BIDANG KESEHATAN**											**175,560,000**	**15,720,000**	
1	**2**	**5**	2.01		**Advokasi, Pemberdayaan, Kemitraan, Peningkatan Peran serta Masyarakat dan Lintas Sektor Tingkat Daerah Kabupaten/Kota**											**175,560,000**	**-**	
1	2	5	2.01	1	Peningkatan Upaya Promosi Kesehatan, Advokasi, Kemitraan dan Pemberdayaan Masyarakat	Persentase UKBM berstrata PURI	70 %	70 %	Jumlah Dokumen Promosi Kesehatan, Advokasi, Kemitraan dan Pemberdayaan Masyarakat	1 Dokumen	1 Dokumen	Terpenuhinya Advokasi, Pemberdayaan, Kemitraan, Peningkatan Peran serta Masyarakat dan Lintas Sektor Tingkat Daerah Kabupaten/Kota	100 %	100 %	Kab. Pacitan, Pringkuku, Semua Kelurahan	175,560,000	-	
1	**2**	**5**	2.03		**Pengembangan dan Pelaksanaan Upaya Kesehatan Bersumber Daya Masyarakat (UKBM) Tingkat Daerah Kabupaten/Kota**											**0**	**15,720,000**	
1	2	5	2.03	1	Bimbingan Teknis dan Supervisi Pengembangan dan Pelaksanaan Upaya Kesehatan Bersumber Daya Masyarakat (UKBM)	Persentase UKBM berstrata PURI	70 %	70 %	Jumlah Dokumen Hasil Bimbingan Teknis dan Supervisi Upaya Kesehatan Bersumber Daya Masyarakat (UKBM)		12 Dokumen	Terpenuhinya Pengembangan dan Pelaksanaan Upaya Kesehatan Bersumber Daya Masyarakat (UKBM) Tingkat Daerah Kabupaten/Kota	100 %	100 %	Kab. Pacitan, Pringkuku, Semua Kelurahan	0	15,720,000	
															TOTAL	**1,658,109,260**	**1,736,161,500**	

Unit Organisasi : 1.02.0.00.0.00.01.0000 Dinas Kesehatan
Sub Unit Organisasi : 1.02.0.00.0.00.01.0011 Puskesmas Candi

Kode					Program/ Kegiatan	Sasaran Program			Sasaran Kegiatan						Lokasi Kegiatan	Plafon Anggaran (Rp.)		Keterangan
						Indikator Kinerja	Target		Output Sub Kegiatan	Target		Hasil Kegiatan	Target					
							Sebelum	Sesudah		Sebelum	Sesudah		Sebelum	Sesudah		Sebelum	Sesudah	
1	**2**	**1**			**PROGRAM PENUNJANG URUSAN PEMERINTAHAN DAERAH KABUPATEN/KOTA**											**516,296,940**	**576,500,000**	
1	**2**	**1**	2.10		**Peningkatan Pelayanan BLUD**											**516,296,940**	**576,500,000**	

Perubahan Prioritas dan Plafon Anggaran Tahun 2023
Kabupaten Pacitan

Unit Organisasi : 1.02.0.00.0.00.01.0000 Dinas Kesehatan
Sub Unit Organisasi : 1.02.0.00.0.00.01.0000 Dinas Kesehatan

Kode					Program/ Kegiatan	Sasaran Program			Sasaran Kegiatan						Lokasi Kegiatan	Plafon Anggaran (Rp.)		Keterangan
						Indikator Kinerja	Target		Output Sub Kegiatan	Target		Hasil Kegiatan	Target					
							Sebelum	Sesudah		Sebelum	Sesudah		Sebelum	Sesudah		Sebelum	Sesudah	
1	2	1	2.10	1	Pelayanan dan Penunjang Pelayanan BLUD	Nilai SAKIP perangkat daerah	>B Nilai	>B Nilai	Jumlah BLUD yang Menyediakan Pelayanan dan Penunjang Pelayanan	1 Unit Kerja	1 Unit Kerja	Terpenuhinya pelayanan BLUD Puskesmas	100 %	100 %	Kab. Pacitan, Pringkuku, Semua Kelurahan	516,296,940	576,500,000	
1	**2**	**2**			**PROGRAM PEMENUHAN UPAYA KESEHATAN PERORANGAN DAN UPAYA KESEHATAN MASYARAKAT**											**536,236,000**	**634,176,000**	
1	**2**	**2**	2.01		**Penyediaan Fasilitas Pelayanan Kesehatan untuk UKM dan UKP Kewenangan Daerah Kabupaten/Kota**											**0**	**-**	
1	2	2	2.01	17	Pengadaan Bahan Habis Pakai											0	-	
1	2	2	2.01	18	Pemeliharaan Sarana Fasilitas Pelayanan Kesehatan											0	-	
1	**2**	**2**	2.02		**Penyediaan Layanan Kesehatan untuk UKM dan UKP Rujukan Tingkat Daerah Kabupaten/Kota**											**536,236,000**	**634,176,000**	
1	2	2	2.02	1	Pengelolaan Pelayanan Kesehatan Ibu Hamil	Nilai Hasil Survey IKM	80 nilai	80 nilai	Jumlah Ibu Hamil yang Mendapatkan Pelayanan Kesehatan Sesuai Standar	251 Orang	125 Orang	Terpenuhinya Penyediaan Layanan Kesehatan untuk UKM dan UKP Rujukan Tingkat Daerah Kabupaten/Kota	100 %	100 %	Kab. Pacitan, Pringkuku, Semua Kelurahan	19,860,000	67,440,000	
						Prosentase pemenuhan UKP dan UKM	60 %	60 %										
1	2	2	2.02	2	Pengelolaan Pelayanan Kesehatan Ibu Bersalin	Nilai Hasil Survey IKM	80 nilai	80 nilai	Jumlah Ibu Bersalin yang Mendapatkan Pelayanan Kesehatan Sesuai Standar	229 Orang	229 Orang	Terpenuhinya Penyediaan Layanan Kesehatan untuk UKM dan UKP Rujukan Tingkat Daerah Kabupaten/Kota	100 %	100 %	Kab. Pacitan, Pringkuku, Semua Kelurahan	9,900,000	-	
						Prosentase pemenuhan UKP dan UKM	60 %	60 %										

Perubahan Prioritas dan Plafon Anggaran Tahun 2023
Kabupaten Pacitan

Unit Organisasi : 1.02.0.00.0.00.01.0000 Dinas Kesehatan
Sub Unit Organisasi : 1.02.0.00.0.00.01.0000 Dinas Kesehatan

Kode					Program/ Kegiatan	Sasaran Program			Sasaran Kegiatan						Lokasi Kegiatan	Plafon Anggaran (Rp.)		Keterangan
						Indikator Kinerja	Target		Output Sub Kegiatan	Target		Hasil Kegiatan	Target					
							Sebelum	Sesudah		Sebelum	Sesudah		Sebelum	Sesudah		Sebelum	Sesudah	
1	2	2	2.02	3	Pengelolaan Pelayanan Kesehatan Bayi Baru Lahir	Nilai Hasil Survey IKM	80 nilai	80 nilai	Jumlah Bayi Baru Lahir yang Mendapatkan Pelayanan Kesehatan Sesuai Standar	219 Orang	219 Orang	Terpenuhinya Penyediaan Layanan Kesehatan untuk UKM dan UKP Rujukan Tingkat Daerah Kabupaten/Kota	100 %	100 %	Kab. Pacitan, Pringkuku, Semua Kelurahan	48,240,000	-	
						Prosentase pemenuhan UKP dan UKM	60 %	60 %										
1	2	2	2.02	4	Pengelolaan Pelayanan Kesehatan Balita	Nilai Hasil Survey IKM	80 nilai	80 nilai	Jumlah Balita yang Mendapatkan Pelayanan Kesehatan Sesuai Standar	1164 Orang	563 Orang	Terpenuhinya Penyediaan Layanan Kesehatan untuk UKM dan UKP Rujukan Tingkat Daerah Kabupaten/Kota	100 %	100 %	Kab. Pacitan, Semua Kecamatan, Semua Kelurahan	21,960,000	5,160,000	
						Prosentase pemenuhan UKP dan UKM	60 %	60 %										
1	2	2	2.02	5	Pengelolaan Pelayanan Kesehatan pada Usia Pendidikan Dasar	Nilai Hasil Survey IKM	80 nilai	80 nilai	Jumlah Anak Usia Pendidikan Dasar yang Mendapatkan Pelayanan Kesehatan Sesuai Standar	2024 Orang	1134 Orang	Terpenuhinya Penyediaan Layanan Kesehatan untuk UKM dan UKP Rujukan Tingkat Daerah Kabupaten/Kota	100 %	100 %	Kab. Pacitan, Pringkuku, Semua Kelurahan	9,360,000	9,360,000	
						Prosentase pemenuhan UKP dan UKM	60 %	60 %										
1	2	2	2.02	6	Pengelolaan Pelayanan Kesehatan pada Usia Produktif	Nilai Hasil Survey IKM	80 nilai	80 nilai	Jumlah Penduduk Usia Produktif yang Mendapatkan Pelayanan Kesehatan Sesuai Standar	3326 Orang	5997 Orang	Terpenuhinya Penyediaan Layanan Kesehatan untuk UKM dan UKP Rujukan Tingkat Daerah Kabupaten/Kota	100 %	100 %	Kab. Pacitan, Pringkuku, Semua Kelurahan	0	3,900,000	
						Prosentase pemenuhan UKP dan UKM	60 %	60 %										

Perubahan Prioritas dan Plafon Anggaran Tahun 2023
Kabupaten Pacitan

Unit Organisasi : 1.02.0.00.0.00.01.0000 Dinas Kesehatan
Sub Unit Organisasi : 1.02.0.00.0.00.01.0000 Dinas Kesehatan

Kode					Program/ Kegiatan	Sasaran Program			Sasaran Kegiatan						Lokasi Kegiatan	Plafon Anggaran (Rp.)		Keterangan
						Indikator Kinerja	Target		Output Sub Kegiatan	Target		Hasil Kegiatan	Target					
							Sebelum	Sesudah		Sebelum	Sesudah		Sebelum	Sesudah		Sebelum	Sesudah	
1	2	2	2.02	7	Pengelolaan Pelayanan Kesehatan pada Usia Lanjut	Nilai Hasil Survey IKM	80 nilai	80 nilai	Jumlah Penduduk Usia Lanjut yang Mendapatkan Pelayanan Kesehatan Sesuai Standar	4290 Orang	2441 Orang	Terpenuhinya Penyediaan Layanan Kesehatan untuk UKM dan UKP Rujukan Tingkat Daerah Kabupaten/Kota	100 %	100 %	Kab. Pacitan, Pringkuku, Semua Kelurahan	0	28,200,000	
						Prosentase pemenuhan UKP dan UKM	60 %	60 %										
1	2	2	2.02	8	Pengelolaan Pelayanan Kesehatan Penderita Hipertensi	Nilai Hasil Survey IKM	80 nilai	80 nilai	Jumlah Penderita Hipertensi yang Mendapatkan Pelayanan Kesehatan Sesuai Standar	1978 Orang	1978 Orang	Terpenuhinya Penyediaan Layanan Kesehatan untuk UKM dan UKP Rujukan Tingkat Daerah Kabupaten/Kota	100 %	100 %		0	-	
						Prosentase pemenuhan UKP dan UKM	60 %	60 %										
1	2	2	2.02	9	Pengelolaan Pelayanan Kesehatan Penderita Diabetes Melitus	Nilai Hasil Survey IKM	80 nilai	80 nilai	Jumlah Penderita Diabetes Melitus yang Mendapatkan Pelayanan Kesehatan Sesuai Standar	94 Orang	94 Orang	Terpenuhinya Penyediaan Layanan Kesehatan untuk UKM dan UKP Rujukan Tingkat Daerah Kabupaten/Kota	100 %	100 %		0	-	
						Prosentase pemenuhan UKP dan UKM	60 %	60 %										
1	2	2	2.02	10	Pengelolaan Pelayanan Kesehatan Orang dengan Gangguan Jiwa Berat	Nilai Hasil Survey IKM	80 nilai	80 nilai	Jumlah Orang yang Mendapatkan Pelayanan Kesehatan Orang dengan Gangguan Jiwa Berat Sesuai Standar	19 Orang	20 Orang	Terpenuhinya Penyediaan Layanan Kesehatan untuk UKM dan UKP Rujukan Tingkat Daerah Kabupaten/Kota	100 %	100 %	Kab. Pacitan, Pringkuku, Semua Kelurahan	0	9,120,000	
						Prosentase pemenuhan UKP dan UKM	60 %	60 %										

Perubahan Prioritas dan Plafon Anggaran Tahun 2023
Kabupaten Pacitan

Unit Organisasi : 1.02.0.00.0.00.01.0000 Dinas Kesehatan
Sub Unit Organisasi : 1.02.0.00.0.00.01.0000 Dinas Kesehatan

Kode					Program/ Kegiatan	Sasaran Program			Sasaran Kegiatan						Lokasi Kegiatan	Plafon Anggaran (Rp.)		Keterangan
						Indikator Kinerja	Target		Output Sub Kegiatan	Target		Hasil Kegiatan	Target					
							Sebelum	Sesudah		Sebelum	Sesudah		Sebelum	Sesudah		Sebelum	Sesudah	
1	2	2	2.02	11	Pengelolaan Pelayanan Kesehatan Orang Terduga Tuberkulosis	Nilai Hasil Survey IKM	80 nilai	80 nilai	Jumlah Orang Terduga Menderita Tuberkulosis yang Mendapatkan Pelayanan Sesuai Standar	88 Orang	97 Orang	Terpenuhinya Penyediaan Layanan Kesehatan untuk UKM dan UKP Rujukan Tingkat Daerah Kabupaten/Kota	100 %	100 %	Kab. Pacitan, Pringkuku, Semua Kelurahan	10,920,000	10,920,000	
						Prosentase pemenuhan UKP dan UKM	60 %	60 %										
1	2	2	2.02	12	Pengelolaan Pelayanan Kesehatan Orang dengan Risiko Terinfeksi HIV	Nilai Hasil Survey IKM	80 nilai	80 nilai	Jumlah Orang Terduga Menderita HIV yang Mendapatkan Pelayanan Sesuai Standar	142 Orang	142 Orang	Terpenuhinya Penyediaan Layanan Kesehatan untuk UKM dan UKP Rujukan Tingkat Daerah Kabupaten/Kota	100 %	100 %		0	-	
						Prosentase pemenuhan UKP dan UKM	60 %	60 %										
1	2	2	2.02	13	Pengelolaan Pelayanan Kesehatan bagi Penduduk pada Kondisi Kejadian Luar Biasa (KLB)	Nilai Hasil Survey IKM	80 nilai	80 nilai	Jumlah Dokumen Hasil Pengelolaan Pelayanan Kesehatan bagi Penduduk pada Kondisi Kejadian Luar Biasa (KLB) Sesuai Standar	1 Dokumen	1 Dokumen	Terpenuhinya Penyediaan Layanan Kesehatan untuk UKM dan UKP Rujukan Tingkat Daerah Kabupaten/Kota	100 %	100 %		0	-	
						Prosentase pemenuhan UKP dan UKM	60 %	60 %										
1	2	2	2.02	15	Pengelolaan Pelayanan Kesehatan Gizi Masyarakat	Nilai Hasil Survey IKM	80 nilai	80 nilai	Jumlah Dokumen Hasil Pengelolaan Pelayanan Kesehatan Gizi Masyarakat	1 Dokumen	1 Dokumen	Terpenuhinya Penyediaan Layanan Kesehatan untuk UKM dan UKP Rujukan Tingkat Daerah Kabupaten/Kota	100 %	100 %	Kab. Pacitan, Pringkuku, Semua Kelurahan	165,097,000	190,057,000	
						Prosentase pemenuhan UKP dan UKM	60 %	60 %										

Perubahan Prioritas dan Plafon Anggaran Tahun 2023
Kabupaten Pacitan

Unit Organisasi : 1.02.0.00.0.00.01.0000 Dinas Kesehatan
Sub Unit Organisasi : 1.02.0.00.0.00.01.0000 Dinas Kesehatan

Kode					Program/ Kegiatan	Sasaran Program			Sasaran Kegiatan						Lokasi Kegiatan	Plafon Anggaran (Rp.)		Keterangan
						Indikator Kinerja	Target		Output Sub Kegiatan	Target		Hasil Kegiatan	Target					
							Sebelum	Sesudah		Sebelum	Sesudah		Sebelum	Sesudah		Sebelum	Sesudah	
1	2	2	2.02	16	Pengelolaan Pelayanan Kesehatan Kerja dan Olahraga	Nilai Hasil Survey IKM	80 nilai	80 nilai	Jumlah Dokumen Hasil Pengelolaan Pelayanan Kesehatan Kerja dan Olahraga	1 Dokumen	1 Dokumen	Terpenuhinya Penyediaan Layanan Kesehatan untuk UKM dan UKP Rujukan Tingkat Daerah Kabupaten/Kota	100 %	100 %	Kab. Pacitan, Pringkuku, Semua Kelurahan	0	17,965,000	
						Prosentase pemenuhan UKP dan UKM	60 %	60 %										
1	2	2	2.02	17	Pengelolaan Pelayanan Kesehatan Lingkungan	Nilai Hasil Survey IKM	80 nilai	80 nilai	Jumlah Dokumen Hasil Pengelolaan Pelayanan Kesehatan Lingkungan	1 Dokumen	1 Dokumen	Terpenuhinya Penyediaan Layanan Kesehatan untuk UKM dan UKP Rujukan Tingkat Daerah Kabupaten/Kota	100 %	100 %	Kab. Pacitan, Pringkuku, Semua Kelurahan	13,200,000	13,200,000	
						Prosentase pemenuhan UKP dan UKM	60 %	60 %										
1	2	2	2.02	18	Pengelolaan Pelayanan Promosi Kesehatan	Nilai Hasil Survey IKM	80 nilai	80 nilai	Jumlah Dokumen Hasil Pengelolaan Pelayanan Promosi Kesehatan	1 Dokumen	1 Dokumen	Terpenuhinya Penyediaan Layanan Kesehatan untuk UKM dan UKP Rujukan Tingkat Daerah Kabupaten/Kota	100 %	100 %	Kab. Pacitan, Donorojo, Semua Kelurahan	0	21,535,000	
						Prosentase pemenuhan UKP dan UKM	60 %	60 %										
1	2	2	2.02	20	Pengelolaan Surveilans Kesehatan	Nilai Hasil Survey IKM	80 nilai	80 nilai	Jumlah Dokumen Hasil Pengelolaan Surveilans Kesehatan	1 Dokumen	1 Dokumen	Terpenuhinya Penyediaan Layanan Kesehatan untuk UKM dan UKP Rujukan Tingkat Daerah Kabupaten/Kota	100 %	100 %	Kab. Pacitan, Pringkuku, Semua Kelurahan	23,760,000	7,320,000	
						Prosentase pemenuhan UKP dan UKM	60 %	60 %										

Perubahan Prioritas dan Plafon Anggaran Tahun 2023
Kabupaten Pacitan

Unit Organisasi : 1.02.0.00.0.00.01.0000 Dinas Kesehatan
Sub Unit Organisasi : 1.02.0.00.0.00.01.0000 Dinas Kesehatan

Kode					Program/ Kegiatan	Sasaran Program			Sasaran Kegiatan						Lokasi Kegiatan	Plafon Anggaran (Rp.)		Keterangan
						Indikator Kinerja	Target		Output Sub Kegiatan	Target		Hasil Kegiatan	Target					
							Sebelum	Sesudah		Sebelum	Sesudah		Sebelum	Sesudah		Sebelum	Sesudah	
1	2	2	2.02	21	Pengelolaan Pelayanan Kesehatan Orang dengan Masalah Kesehatan Jiwa (ODMK)	Nilai Hasil Survey IKM	80 nilai	80 nilai	Jumlah Orang dengan Masalah Kejiwaan (ODMK) yang Mendapatkan Pelayanan Kesehatan	100 Orang	100 Orang	Terpenuhinya Penyediaan Layanan Kesehatan untuk UKM dan UKP Rujukan Tingkat Daerah Kabupaten/Kota	100 %	100 %	Kab. Pacitan, Pringkuku, Semua Kelurahan	0	-	
						Prosentase pemenuhan UKP dan UKM	60 %	60 %										
1	2	2	2.02	22	Pengelolaan Pelayanan Kesehatan Jiwa dan NAPZA	Nilai Hasil Survey IKM	80 nilai	80 nilai	Jumlah Penyalahguna NAPZA yang Mendapatkan Pelayanan Kesehatan		1 Orang	Terpenuhinya Penyediaan Layanan Kesehatan untuk UKM dan UKP Rujukan Tingkat Daerah Kabupaten/Kota	100 %	100 %	Kab. Pacitan, Pringkuku, Semua Kelurahan	0	12,120,000	
						Prosentase pemenuhan UKP dan UKM	60 %	60 %										
1	2	2	2.02	25	Pelayanan Kesehatan Penyakit Menular dan Tidak Menular	Nilai Hasil Survey IKM	80 nilai	80 nilai	Jumlah Dokumen Hasil Pelayanan Kesehatan Penyakit Menular dan Tidak Menular	1 Dokumen	1 Dokumen	Terpenuhinya Penyediaan Layanan Kesehatan untuk UKM dan UKP Rujukan Tingkat Daerah Kabupaten/Kota	100 %	100 %	Kab. Pacitan, Pringkuku, Semua Kelurahan	49,980,000	67,620,000	
						Prosentase pemenuhan UKP dan UKM	60 %	60 %										
1	2	2	2.02	28	Pengambilan dan Pengiriman Spesimen Penyakit Potensial KLB ke Laboratorium Rujukan/Nasional	Nilai Hasil Survey IKM	80 nilai	80 nilai	Jumlah Spesimen Penyakit Potensial Kejadian Luar Biasa (KLB) ke Laboratorium Rujukan/Nasional yang Didistribusikan		22 Paket	Terpenuhinya Penyediaan Layanan Kesehatan untuk UKM dan UKP Rujukan Tingkat Daerah Kabupaten/Kota	100 %	100 %	Kab. Pacitan, Pringkuku, Semua Kelurahan	0	1,320,000	
						Prosentase pemenuhan UKP dan UKM	60 %	60 %										

Perubahan Prioritas dan Plafon Anggaran Tahun 2023
Kabupaten Pacitan

Unit Organisasi : 1.02.0.00.0.00.01.0000 Dinas Kesehatan
Sub Unit Organisasi : 1.02.0.00.0.00.01.0000 Dinas Kesehatan

Kode					Program/ Kegiatan	Sasaran Program			Sasaran Kegiatan						Lokasi Kegiatan	Plafon Anggaran (Rp.)		Keterangan
						Indikator Kinerja	Target		Output Sub Kegiatan	Target		Hasil Kegiatan	Target					
							Sebelum	Sesudah		Sebelum	Sesudah		Sebelum	Sesudah		Sebelum	Sesudah	
1	2	2	2.02	33	Operasional Pelayanan Puskesmas	Nilai Hasil Survey IKM	80 nilai	80 nilai	Jumlah Dokumen Operasional Pelayanan Puskesmas	1 Dokumen	1 Dokumen	Terpenuhinya Penyediaan Layanan Kesehatan untuk UKM dan UKP Rujukan Tingkat Daerah Kabupaten/Kota	100 %	100 %	Kab. Pacitan, Pringkuku, Semua Kelurahan	160,239,000	165,339,000	
						Prosentase pemenuhan UKP dan UKM	60 %	60 %										
1	2	2	2.02	36	Investigasi Awal Kejadian Tidak Diharapkan (Kejadian Ikutan Pasca Imunisasi dan Pemberian Obat Massal)	Nilai Hasil Survey IKM	80 nilai	80 nilai	Jumlah Laporan Hasil Investigasi Awal Kejadian Tidak Diharapkan (Kejadian Ikutan Pasca Imunisasi dan Pemberian Obat Massal)		1 Laporan	Terpenuhinya Penyediaan Layanan Kesehatan untuk UKM dan UKP Rujukan Tingkat Daerah Kabupaten/Kota	100 %	100 %	Kab. Pacitan, Pringkuku, Semua Kelurahan	0	1,200,000	
						Prosentase pemenuhan UKP dan UKM	60 %	60 %										
1	2	2	2.02	37	Pelaksanaan Kewaspadaan Dini dan Respon Wabah	Nilai Hasil Survey IKM	80 nilai	80 nilai	Jumlah Dokumen Hasil Pelaksanaan Kewaspadaan Dini dan Respon Wabah	1 Dokumen	1 Dokumen	Terpenuhinya Penyediaan Layanan Kesehatan untuk UKM dan UKP Rujukan Tingkat Daerah Kabupaten/Kota	100 %	100 %	Kab. Pacitan, Pringkuku, Semua Kelurahan	1,320,000	-	
						Prosentase pemenuhan UKP dan UKM	60 %	60 %										
1	2	2	2.02	39	Pengelolaan Pelayanan Kesehatan Dasar Melalui Pendekatan Keluarga	Nilai Hasil Survey IKM	80 nilai	80 nilai	Jumlah Keluarga Yang Sudah Dikunjungi dan Diintervensi Masalah Kesehatannya Oleh Tenaga Kesehatan Puskesmas	100 Keluarga	100 Keluarga	Terpenuhinya Penyediaan Layanan Kesehatan untuk UKM dan UKP Rujukan Tingkat Daerah Kabupaten/Kota	100 %	100 %	Kab. Pacitan, Pringkuku, Semua Kelurahan	0	-	
						Prosentase pemenuhan UKP dan UKM	60 %	60 %										

Perubahan Prioritas dan Plafon Anggaran Tahun 2023
Kabupaten Pacitan

Unit Organisasi : 1.02.0.00.0.00.01.0000 Dinas Kesehatan
Sub Unit Organisasi : 1.02.0.00.0.00.01.0000 Dinas Kesehatan

Kode					Program/ Kegiatan	Sasaran Program			Sasaran Kegiatan						Lokasi Kegiatan	Plafon Anggaran (Rp.)		Keterangan
						Indikator Kinerja	Target		Output Sub Kegiatan	Target		Hasil Kegiatan	Target					
							Sebelum	Sesudah		Sebelum	Sesudah		Sebelum	Sesudah		Sebelum	Sesudah	
1	2	2	2.02	40	Pengelolaan pelayanan kesehatan orang dengan Tuberkulosis	Nilai Hasil Survey IKM	80 nilai	80 nilai	Jumlah orang dengan Tuberkulosis yang mendapatkan pelayanan kesehatan sesuai standar	20 Orang	20 Orang	Terpenuhinya Penyediaan Layanan Kesehatan untuk UKM dan UKP Rujukan Tingkat Daerah Kabupaten/Kota	100 %	100 %	Kab. Pacitan, Pringkuku, Semua Kelurahan	2,400,000	2,400,000	
						Prosentase pemenuhan UKP dan UKM	60 %	60 %										
1	**2**	**3**			**PROGRAM PENINGKATAN KAPASITAS SUMBER DAYA MANUSIA KESEHATAN**											**0**	**-**	
1	**2**	**3**	2.02		**Perencanaan Kebutuhan dan Pendayagunaan Sumber Daya Manusia Kesehatan untuk UKP dan UKM di Wilayah Kabupaten/Kota**											**0**	**-**	
1	2	3	2.02	2	Pemenuhan Kebutuhan Sumber Daya Manusia Kesehatan Sesuai Standar	Persentase Sumber Daya Manusia Kesehatan yang memenuhi standar kompetensi	75 %	75 %	Jumlah Sumber Daya Manusia Kesehatan yang Memenuhi Standar di Fasilitas Pelayanan Kesehatan (Fasyankes)	37 Orang	37 Orang	Terwujudnya perencanaan dan pendayagunaan SDM Kesehatan	100 %	100 %		0	-	
1	**2**	**5**			**PROGRAM PEMBERDAYAAN MASYARAKAT BIDANG KESEHATAN**											**109,100,000**	**11,160,000**	
1	**2**	**5**	2.01		**Advokasi, Pemberdayaan, Kemitraan, Peningkatan Peran serta Masyarakat dan Lintas Sektor Tingkat Daerah Kabupaten/Kota**											**109,100,000**	**-**	
1	2	5	2.01	1	Peningkatan Upaya Promosi Kesehatan, Advokasi, Kemitraan dan Pemberdayaan Masyarakat	Persentase UKBM berstrata PURI	70 %	70 %	Jumlah Dokumen Promosi Kesehatan, Advokasi, Kemitraan dan Pemberdayaan Masyarakat	1 Dokumen	1 Dokumen	Terpenuhinya Advokasi, Pemberdayaan, Kemitraan, Peningkatan Peran serta Masyarakat dan Lintas Sektor Tingkat Daerah Kabupaten/Kota	100 %	100 %	Kab. Pacitan, Pringkuku, Semua Kelurahan	109,100,000	-	
1	**2**	**5**	2.03		**Pengembangan dan Pelaksanaan Upaya Kesehatan Bersumber Daya Masyarakat (UKBM) Tingkat Daerah Kabupaten/Kota**											**0**	**11,160,000**	

Perubahan Prioritas dan Plafon Anggaran Tahun 2023
Kabupaten Pacitan

Unit Organisasi : 1.02.0.00.0.00.01.0000 Dinas Kesehatan
Sub Unit Organisasi : 1.02.0.00.0.00.01.0000 Dinas Kesehatan

Kode					Program/ Kegiatan	Sasaran Program			Sasaran Kegiatan						Lokasi Kegiatan	Plafon Anggaran (Rp.)		Keterangan
						Indikator Kinerja	Target		Output Sub Kegiatan	Target		Hasil Kegiatan	Target					
							Sebelum	Sesudah		Sebelum	Sesudah		Sebelum	Sesudah		Sebelum	Sesudah	
1	2	5	2.03	1	Bimbingan Teknis dan Supervisi Pengembangan dan Pelaksanaan Upaya Kesehatan Bersumber Daya Masyarakat (UKBM)	Persentase UKBM berstrata PURI	70 %	70 %	Jumlah Dokumen Hasil Bimbingan Teknis dan Supervisi Upaya Kesehatan Bersumber Daya Masyarakat (UKBM)		12 Dokumen	Terpenuhinya Pengembangan dan Pelaksanaan Upaya Kesehatan Bersumber Daya Masyarakat (UKBM) Tingkat Daerah Kabupaten/Kota	100 %	100 %	Kab. Pacitan, Pringkuku, Semua Kelurahan	0	11,160,000	
															TOTAL	**1,161,632,940**	**1,221,836,000**	

Unit Organisasi : 1.02.0.00.0.00.01.0000 Dinas Kesehatan
Sub Unit Organisasi : 1.02.0.00.0.00.01.0012 Puskesmas Donorojo

Kode					Program/ Kegiatan	Sasaran Program			Sasaran Kegiatan						Lokasi Kegiatan	Plafon Anggaran (Rp.)		Keterangan
						Indikator Kinerja	Target		Output Sub Kegiatan	Target		Hasil Kegiatan	Target					
							Sebelum	Sesudah		Sebelum	Sesudah		Sebelum	Sesudah		Sebelum	Sesudah	
1	**2**	**1**			**PROGRAM PENUNJANG URUSAN PEMERINTAHAN DAERAH KABUPATEN/KOTA**											**1,273,110,600**	**1,325,000,000**	
1	**2**	**1**	2.10		**Peningkatan Pelayanan BLUD**											**1,273,110,600**	**1,325,000,000**	
1	2	1	2.10	1	Pelayanan dan Penunjang Pelayanan BLUD	Nilai SAKIP perangkat daerah	>B Nilai	>B Nilai	Jumlah BLUD yang Menyediakan Pelayanan dan Penunjang Pelayanan	1 Unit Kerja	1 Unit Kerja	Terpenuhinya pelayanan BLUD Puskesmas	100 %	100 %	Kab. Pacitan, Donorojo, Semua Kelurahan	1,273,110,600	1,325,000,000	
1	**2**	**2**			**PROGRAM PEMENUHAN UPAYA KESEHATAN PERORANGAN DAN UPAYA KESEHATAN MASYARAKAT**											**541,989,000**	**683,789,000**	
1	**2**	**2**	2.01		**Penyediaan Fasilitas Pelayanan Kesehatan untuk UKM dan UKP Kewenangan Daerah Kabupaten/Kota**											**0**	**-**	
1	2	2	2.01	12	Pengadaan Sarana Fasilitas Pelayanan Kesehatan											0	-	
1	2	2	2.01	14	Pengadaan Alat Kesehatan/Alat Penunjang Medik Fasilitas Pelayanan Kesehatan											0	-	
1	2	2	2.01	17	Pengadaan Bahan Habis Pakai											0	-	
1	2	2	2.01	18	Pemeliharaan Sarana Fasilitas Pelayanan Kesehatan											0	-	

Perubahan Prioritas dan Plafon Anggaran Tahun 2023
Kabupaten Pacitan

Unit Organisasi : 1.02.0.00.0.00.01.0000 Dinas Kesehatan
Sub Unit Organisasi : 1.02.0.00.0.00.01.0000 Dinas Kesehatan

Kode					Program/ Kegiatan	Sasaran Program			Sasaran Kegiatan						Lokasi Kegiatan	Plafon Anggaran (Rp.)		Keterangan
						Indikator Kinerja	Target		Output Sub Kegiatan	Target		Hasil Kegiatan	Target					
							Sebelum	Sesudah		Sebelum	Sesudah		Sebelum	Sesudah		Sebelum	Sesudah	
1	2	2	2.01	19	Pemeliharaan Prasarana dan Pendukung Fasilitas Pelayanan Kesehatan											0	-	
1	**2**	**2**	2.02		**Penyediaan Layanan Kesehatan untuk UKM dan UKP Rujukan Tingkat Daerah Kabupaten/Kota**											**541,989,000**	**683,789,000**	
1	2	2	2.02	1	Pengelolaan Pelayanan Kesehatan Ibu Hamil	Nilai Hasil Survey IKM	80 nilai	80 nilai	Jumlah Ibu Hamil yang Mendapatkan Pelayanan Kesehatan Sesuai Standar	363 Orang	240 Orang	Terpenuhinya Penyediaan Layanan Kesehatan untuk UKM dan UKP Rujukan Tingkat Daerah Kabupaten/Kota	100 %	100 %	Kab. Pacitan, Donorojo, Semua Kelurahan	35,560,000	71,240,000	
						Prosentase pemenuhan UKP dan UKM	60 %	60 %										
1	2	2	2.02	2	Pengelolaan Pelayanan Kesehatan Ibu Bersalin	Nilai Hasil Survey IKM	80 nilai	80 nilai	Jumlah Ibu Bersalin yang Mendapatkan Pelayanan Kesehatan Sesuai Standar	353 Orang	353 Orang	Terpenuhinya Penyediaan Layanan Kesehatan untuk UKM dan UKP Rujukan Tingkat Daerah Kabupaten/Kota	100 %	100 %	Kab. Pacitan, Donorojo, Semua Kelurahan	32,760,000	-	
						Prosentase pemenuhan UKP dan UKM	60 %	60 %										
1	2	2	2.02	3	Pengelolaan Pelayanan Kesehatan Bayi Baru Lahir	Nilai Hasil Survey IKM	80 nilai	80 nilai	Jumlah Bayi Baru Lahir yang Mendapatkan Pelayanan Kesehatan Sesuai Standar	320 Orang	320 Orang	Terpenuhinya Penyediaan Layanan Kesehatan untuk UKM dan UKP Rujukan Tingkat Daerah Kabupaten/Kota	100 %	100 %	Kab. Pacitan, Donorojo, Semua Kelurahan	22,800,000	-	
						Prosentase pemenuhan UKP dan UKM	60 %	60 %										

Perubahan Prioritas dan Plafon Anggaran Tahun 2023
Kabupaten Pacitan

Unit Organisasi : 1.02.0.00.0.00.01.0000 Dinas Kesehatan
Sub Unit Organisasi : 1.02.0.00.0.00.01.0000 Dinas Kesehatan

Kode					Program/ Kegiatan	Sasaran Program			Sasaran Kegiatan						Lokasi Kegiatan	Plafon Anggaran (Rp.)		Keterangan
						Indikator Kinerja	Target		Output Sub Kegiatan	Target		Hasil Kegiatan	Target					
							Sebelum	Sesudah		Sebelum	Sesudah		Sebelum	Sesudah		Sebelum	Sesudah	
1	2	2	2.02	4	Pengelolaan Pelayanan Kesehatan Balita	Nilai Hasil Survey IKM	80 nilai	80 nilai	Jumlah Balita yang Mendapatkan Pelayanan Kesehatan Sesuai Standar	1835 Orang	1227 Orang	Terpenuhinya Penyediaan Layanan Kesehatan untuk UKM dan UKP Rujukan Tingkat Daerah Kabupaten/Kota	100 %	100 %	Kab. Pacitan, Donorojo, Semua Kelurahan	31,820,000	4,020,000	
						Prosentase pemenuhan UKP dan UKM	60 %	60 %										
1	2	2	2.02	5	Pengelolaan Pelayanan Kesehatan pada Usia Pendidikan Dasar	Nilai Hasil Survey IKM	80 nilai	80 nilai	Jumlah Anak Usia Pendidikan Dasar yang Mendapatkan Pelayanan Kesehatan Sesuai Standar	3209 Orang	2368 Orang	Terpenuhinya Penyediaan Layanan Kesehatan untuk UKM dan UKP Rujukan Tingkat Daerah Kabupaten/Kota	100 %	100 %	Kab. Pacitan, Donorojo, Semua Kelurahan	13,440,000	13,440,000	
						Prosentase pemenuhan UKP dan UKM	60 %	60 %										
1	2	2	2.02	6	Pengelolaan Pelayanan Kesehatan pada Usia Produktif	Nilai Hasil Survey IKM	80 nilai	80 nilai	Jumlah Penduduk Usia Produktif yang Mendapatkan Pelayanan Kesehatan Sesuai Standar	6651 Orang	12964 Orang	Terpenuhinya Penyediaan Layanan Kesehatan untuk UKM dan UKP Rujukan Tingkat Daerah Kabupaten/Kota	100 %	100 %	Kab. Pacitan, Donorojo, Semua Kelurahan	0	9,480,000	
						Prosentase pemenuhan UKP dan UKM	60 %	60 %										
1	2	2	2.02	7	Pengelolaan Pelayanan Kesehatan pada Usia Lanjut	Nilai Hasil Survey IKM	80 nilai	80 nilai	Jumlah Penduduk Usia Lanjut yang Mendapatkan Pelayanan Kesehatan Sesuai Standar	6988 Orang	5127 Orang	Terpenuhinya Penyediaan Layanan Kesehatan untuk UKM dan UKP Rujukan Tingkat Daerah Kabupaten/Kota	100 %	100 %	Kab. Pacitan, Donorojo, Semua Kelurahan	0	43,000,000	
						Prosentase pemenuhan UKP dan UKM	60 %	60 %										

Perubahan Prioritas dan Plafon Anggaran Tahun 2023
Kabupaten Pacitan

Unit Organisasi : 1.02.0.00.0.00.01.0000 Dinas Kesehatan
Sub Unit Organisasi : 1.02.0.00.0.00.01.0000 Dinas Kesehatan

Kode					Program/ Kegiatan	Sasaran Program			Sasaran Kegiatan						Lokasi Kegiatan	Plafon Anggaran (Rp.)		Keterangan
						Indikator Kinerja	Target		Output Sub Kegiatan	Target		Hasil Kegiatan	Target					
							Sebelum	Sesudah		Sebelum	Sesudah		Sebelum	Sesudah		Sebelum	Sesudah	
1	2	2	2.02	8	Pengelolaan Pelayanan Kesehatan Penderita Hipertensi	Nilai Hasil Survey IKM	80 nilai	80 nilai	Jumlah Penderita Hipertensi yang Mendapatkan Pelayanan Kesehatan Sesuai Standar	3955 Orang	3955 Orang	Terpenuhinya Penyediaan Layanan Kesehatan untuk UKM dan UKP Rujukan Tingkat Daerah Kabupaten/Kota	100 %	100 %		0	-	
						Prosentase pemenuhan UKP dan UKM	60 %	60 %										
1	2	2	2.02	9	Pengelolaan Pelayanan Kesehatan Penderita Diabetes Melitus	Nilai Hasil Survey IKM	80 nilai	80 nilai	Jumlah Penderita Diabetes Melitus yang Mendapatkan Pelayanan Kesehatan Sesuai Standar	188 Orang	188 Orang	Terpenuhinya Penyediaan Layanan Kesehatan untuk UKM dan UKP Rujukan Tingkat Daerah Kabupaten/Kota	100 %	100 %		0	-	
						Prosentase pemenuhan UKP dan UKM	60 %	60 %										
1	2	2	2.02	10	Pengelolaan Pelayanan Kesehatan Orang dengan Gangguan Jiwa Berat	Nilai Hasil Survey IKM	80 nilai	80 nilai	Jumlah Orang yang Mendapatkan Pelayanan Kesehatan Orang dengan Gangguan Jiwa Berat Sesuai Standar	38 Orang	42 Orang	Terpenuhinya Penyediaan Layanan Kesehatan untuk UKM dan UKP Rujukan Tingkat Daerah Kabupaten/Kota	100 %	100 %	Kab. Pacitan, Donorojo, Semua Kelurahan	0	10,800,000	
						Prosentase pemenuhan UKP dan UKM	60 %	60 %										
1	2	2	2.02	11	Pengelolaan Pelayanan Kesehatan Orang Terduga Tuberkulosis	Nilai Hasil Survey IKM	80 nilai	80 nilai	Jumlah Orang Terduga Menderita Tuberkulosis yang Mendapatkan Pelayanan Sesuai Standar	175 Orang	113 Orang	Terpenuhinya Penyediaan Layanan Kesehatan untuk UKM dan UKP Rujukan Tingkat Daerah Kabupaten/Kota	100 %	100 %	Kab. Pacitan, Donorojo, Semua Kelurahan	6,600,000	4,800,000	
						Prosentase pemenuhan UKP dan UKM	60 %	60 %										

Perubahan Prioritas dan Plafon Anggaran Tahun 2023
Kabupaten Pacitan

Unit Organisasi : 1.02.0.00.0.00.01.0000 Dinas Kesehatan
Sub Unit Organisasi : 1.02.0.00.0.00.01.0000 Dinas Kesehatan

Kode					Program/ Kegiatan	Sasaran Program			Sasaran Kegiatan						Lokasi Kegiatan	Plafon Anggaran (Rp.)		Keterangan
						Indikator Kinerja	Target		Output Sub Kegiatan	Target		Hasil Kegiatan	Target					
							Sebelum	Sesudah		Sebelum	Sesudah		Sebelum	Sesudah		Sebelum	Sesudah	
1	2	2	2.02	12	Pengelolaan Pelayanan Kesehatan Orang dengan Risiko Terinfeksi HIV	Nilai Hasil Survey IKM	80 nilai	80 nilai	Jumlah Orang Terduga Menderita HIV yang Mendapatkan Pelayanan Sesuai Standar	283 Orang	283 Orang	Terpenuhinya Penyediaan Layanan Kesehatan untuk UKM dan UKP Rujukan Tingkat Daerah Kabupaten/Kota	100 %	100 %		0	-	
						Prosentase pemenuhan UKP dan UKM	60 %	60 %										
1	2	2	2.02	13	Pengelolaan Pelayanan Kesehatan bagi Penduduk pada Kondisi Kejadian Luar Biasa (KLB)	Nilai Hasil Survey IKM	80 nilai	80 nilai	Jumlah Dokumen Hasil Pengelolaan Pelayanan Kesehatan bagi Penduduk pada Kondisi Kejadian Luar Biasa (KLB) Sesuai Standar	1 Dokumen	1 Dokumen	Terpenuhinya Penyediaan Layanan Kesehatan untuk UKM dan UKP Rujukan Tingkat Daerah Kabupaten/Kota	100 %	100 %		0	-	
						Prosentase pemenuhan UKP dan UKM	60 %	60 %										
1	2	2	2.02	14	Pengelolaan Pelayanan Kesehatan bagi Penduduk Terdampak Krisis Kesehatan Akibat Bencana dan/atau Berpotensi Bencana	Nilai Hasil Survey IKM	80 nilai	80 nilai	Jumlah Dokumen Hasil Pengelolaan Pelayanan Kesehatan bagi Penduduk Terdampak Krisis Kesehatan Akibat Bencana dan/atau Berpotensi Bencana Sesuai Standar		12 Dokumen	Terpenuhinya Penyediaan Layanan Kesehatan untuk UKM dan UKP Rujukan Tingkat Daerah Kabupaten/Kota	100 %	100 %	Kab. Pacitan, Donorojo, Semua Kelurahan	0	1,440,000	
						Prosentase pemenuhan UKP dan UKM	60 %	60 %										

Perubahan Prioritas dan Plafon Anggaran Tahun 2023
Kabupaten Pacitan

Unit Organisasi : 1.02.0.00.0.00.01.0000 Dinas Kesehatan
Sub Unit Organisasi : 1.02.0.00.0.00.01.0000 Dinas Kesehatan

Kode					Program/ Kegiatan	Sasaran Program			Sasaran Kegiatan						Lokasi Kegiatan	Plafon Anggaran (Rp.)		Keterangan
						Indikator Kinerja	Target		Output Sub Kegiatan	Target		Hasil Kegiatan	Target					
							Sebelum	Sesudah		Sebelum	Sesudah		Sebelum	Sesudah		Sebelum	Sesudah	
1	2	2	2.02	15	Pengelolaan Pelayanan Kesehatan Gizi Masyarakat	Nilai Hasil Survey IKM	80 nilai	80 nilai	Jumlah Dokumen Hasil Pengelolaan Pelayanan Kesehatan Gizi Masyarakat	1 Dokumen	1 Dokumen	Terpenuhinya Penyediaan Layanan Kesehatan untuk UKM dan UKP Rujukan Tingkat Daerah Kabupaten/Kota	100 %	100 %	Kab. Pacitan, Donorojo, Semua Kelurahan	93,957,000	148,357,000	
						Prosentase pemenuhan UKP dan UKM	60 %	60 %										
1	2	2	2.02	16	Pengelolaan Pelayanan Kesehatan Kerja dan Olahraga	Nilai Hasil Survey IKM	80 nilai	80 nilai	Jumlah Dokumen Hasil Pengelolaan Pelayanan Kesehatan Kerja dan Olahraga	1 Dokumen	1 Dokumen	Terpenuhinya Penyediaan Layanan Kesehatan untuk UKM dan UKP Rujukan Tingkat Daerah Kabupaten/Kota	100 %	100 %	Kab. Pacitan, Donorojo, Semua Kelurahan	0	39,400,000	
						Prosentase pemenuhan UKP dan UKM	60 %	60 %										
1	2	2	2.02	17	Pengelolaan Pelayanan Kesehatan Lingkungan	Nilai Hasil Survey IKM	80 nilai	80 nilai	Jumlah Dokumen Hasil Pengelolaan Pelayanan Kesehatan Lingkungan	1 Dokumen	1 Dokumen	Terpenuhinya Penyediaan Layanan Kesehatan untuk UKM dan UKP Rujukan Tingkat Daerah Kabupaten/Kota	100 %	100 %	Kab. Pacitan, Donorojo, Semua Kelurahan	13,200,000	13,200,000	
						Prosentase pemenuhan UKP dan UKM	60 %	60 %										
1	2	2	2.02	18	Pengelolaan Pelayanan Promosi Kesehatan	Nilai Hasil Survey IKM	80 nilai	80 nilai	Jumlah Dokumen Hasil Pengelolaan Pelayanan Promosi Kesehatan	1 Dokumen	1 Dokumen	Terpenuhinya Penyediaan Layanan Kesehatan untuk UKM dan UKP Rujukan Tingkat Daerah Kabupaten/Kota	100 %	100 %	Kab. Pacitan, Donorojo, Semua Kelurahan	0	26,640,000	
						Prosentase pemenuhan UKP dan UKM	60 %	60 %										

Perubahan Prioritas dan Plafon Anggaran Tahun 2023
Kabupaten Pacitan

Unit Organisasi : 1.02.0.00.0.00.01.0000 Dinas Kesehatan
Sub Unit Organisasi : 1.02.0.00.0.00.01.0000 Dinas Kesehatan

Kode					Program/ Kegiatan	Sasaran Program			Sasaran Kegiatan						Lokasi Kegiatan	Plafon Anggaran (Rp.)		Keterangan
						Indikator Kinerja	Target		Output Sub Kegiatan	Target		Hasil Kegiatan	Target					
							Sebelum	Sesudah		Sebelum	Sesudah		Sebelum	Sesudah		Sebelum	Sesudah	
1	2	2	2.02	20	Pengelolaan Surveilans Kesehatan	Nilai Hasil Survey IKM	80 nilai	80 nilai	Jumlah Dokumen Hasil Pengelolaan Surveilans Kesehatan	1 Dokumen	1 Dokumen	Terpenuhinya Penyediaan Layanan Kesehatan untuk UKM dan UKP Rujukan Tingkat Daerah Kabupaten/Kota	100 %	100 %	Kab. Pacitan, Donorojo, Semua Kelurahan	13,440,000	4,320,000	
						Prosentase pemenuhan UKP dan UKM	60 %	60 %										
1	2	2	2.02	22	Pengelolaan Pelayanan Kesehatan Jiwa dan NAPZA	Nilai Hasil Survey IKM	80 nilai	80 nilai	Jumlah Penyalahguna NAPZA yang Mendapatkan Pelayanan Kesehatan		1 Orang	Terpenuhinya Penyediaan Layanan Kesehatan untuk UKM dan UKP Rujukan Tingkat Daerah Kabupaten/Kota	100 %	100 %	Kab. Pacitan, Donorojo, Semua Kelurahan	0	3,600,000	
						Prosentase pemenuhan UKP dan UKM	60 %	60 %										
1	2	2	2.02	25	Pelayanan Kesehatan Penyakit Menular dan Tidak Menular	Nilai Hasil Survey IKM	80 nilai	80 nilai	Jumlah Dokumen Hasil Pelayanan Kesehatan Penyakit Menular dan Tidak Menular	1 Dokumen	1 Dokumen	Terpenuhinya Penyediaan Layanan Kesehatan untuk UKM dan UKP Rujukan Tingkat Daerah Kabupaten/Kota	100 %	100 %	Kab. Pacitan, Donorojo, Semua Kelurahan	80,160,000	89,160,000	
						Prosentase pemenuhan UKP dan UKM	60 %	60 %										
1	2	2	2.02	28	Pengambilan dan Pengiriman Spesimen Penyakit Potensial KLB ke Laboratorium Rujukan/Nasional	Nilai Hasil Survey IKM	80 nilai	80 nilai	Jumlah Spesimen Penyakit Potensial Kejadian Luar Biasa (KLB) ke Laboratorium Rujukan/Nasional yang Didistribusikan		5 Paket	Terpenuhinya Penyediaan Layanan Kesehatan untuk UKM dan UKP Rujukan Tingkat Daerah Kabupaten/Kota	100 %	100 %	Kab. Pacitan, Donorojo, Semua Kelurahan	0	600,000	
						Prosentase pemenuhan UKP dan UKM	60 %	60 %										

Perubahan Prioritas dan Plafon Anggaran Tahun 2023
Kabupaten Pacitan

Unit Organisasi : 1.02.0.00.0.00.01.0000 Dinas Kesehatan
Sub Unit Organisasi : 1.02.0.00.0.00.01.0000 Dinas Kesehatan

Kode					Program/ Kegiatan	Sasaran Program			Sasaran Kegiatan						Lokasi Kegiatan	Plafon Anggaran (Rp.)		Keterangan
						Indikator Kinerja	Target		Output Sub Kegiatan	Target		Hasil Kegiatan	Target					
							Sebelum	Sesudah		Sebelum	Sesudah		Sebelum	Sesudah		Sebelum	Sesudah	
1	2	2	2.02	33	Operasional Pelayanan Puskesmas	Nilai Hasil Survey IKM	80 nilai	80 nilai	Jumlah Dokumen Operasional Pelayanan Puskesmas	1 Dokumen	1 Dokumen	Terpenuhinya Penyediaan Layanan Kesehatan untuk UKM dan UKP Rujukan Tingkat Daerah Kabupaten/Kota	100 %	100 %	Kab. Pacitan, Donorojo, Semua Kelurahan	197,652,000	197,652,000	
						Prosentase pemenuhan UKP dan UKM	60 %	60 %										
1	2	2	2.02	36	Investigasi Awal Kejadian Tidak Diharapkan (Kejadian Ikutan Pasca Imunisasi dan Pemberian Obat Massal)	Nilai Hasil Survey IKM	80 nilai	80 nilai	Jumlah Laporan Hasil Investigasi Awal Kejadian Tidak Diharapkan (Kejadian Ikutan Pasca Imunisasi dan Pemberian Obat Massal)		1 Laporan	Terpenuhinya Penyediaan Layanan Kesehatan untuk UKM dan UKP Rujukan Tingkat Daerah Kabupaten/Kota	100 %	100 %	Kab. Pacitan, Donorojo, Semua Kelurahan	0	840,000	
						Prosentase pemenuhan UKP dan UKM	60 %	60 %										
1	2	2	2.02	37	Pelaksanaan Kewaspadaan Dini dan Respon Wabah	Nilai Hasil Survey IKM	80 nilai	80 nilai	Jumlah Dokumen Hasil Pelaksanaan Kewaspadaan Dini dan Respon Wabah	1 Dokumen	1 Dokumen	Terpenuhinya Penyediaan Layanan Kesehatan untuk UKM dan UKP Rujukan Tingkat Daerah Kabupaten/Kota	100 %	100 %	Kab. Pacitan, Donorojo, Semua Kelurahan	600,000	-	
						Prosentase pemenuhan UKP dan UKM	60 %	60 %										
1	2	2	2.02	39	Pengelolaan Pelayanan Kesehatan Dasar Melalui Pendekatan Keluarga	Nilai Hasil Survey IKM	80 nilai	80 nilai	Jumlah Keluarga Yang Sudah Dikunjungi dan Diintervensi Masalah Kesehatannya Oleh Tenaga Kesehatan Puskesmas	200 Keluarga	200 Keluarga	Terpenuhinya Penyediaan Layanan Kesehatan untuk UKM dan UKP Rujukan Tingkat Daerah Kabupaten/Kota	100 %	100 %	Kab. Pacitan, Donorojo, Semua Kelurahan	0	-	
						Prosentase pemenuhan UKP dan UKM	60 %	60 %										

Perubahan Prioritas dan Plafon Anggaran Tahun 2023
Kabupaten Pacitan

Unit Organisasi : 1.02.0.00.0.00.01.0000 Dinas Kesehatan
Sub Unit Organisasi : 1.02.0.00.0.00.01.0000 Dinas Kesehatan

Kode					Program/ Kegiatan	Sasaran Program			Sasaran Kegiatan						Lokasi Kegiatan	Plafon Anggaran (Rp.)		Keterangan
						Indikator Kinerja	Target		Output Sub Kegiatan	Target		Hasil Kegiatan	Target					
							Sebelum	Sesudah		Sebelum	Sesudah		Sebelum	Sesudah		Sebelum	Sesudah	
1	2	2	2.02	40	Pengelolaan pelayanan kesehatan orang dengan Tuberkulosis	Nilai Hasil Survey IKM	80 nilai	80 nilai	Jumlah orang dengan Tuberkulosis yang mendapatkan pelayanan kesehatan sesuai standar	15 Orang	15 Orang	Terpenuhinya Penyediaan Layanan Kesehatan untuk UKM dan UKP Rujukan Tingkat Daerah Kabupaten/Kota	100 %	100 %	Kab. Pacitan, Donorojo, Semua Kelurahan	0	1,800,000	
						Prosentase pemenuhan UKP dan UKM	60 %	60 %										
1	**2**	**3**			**PROGRAM PENINGKATAN KAPASITAS SUMBER DAYA MANUSIA KESEHATAN**											**0**	**-**	
1	**2**	**3**	2.02		**Perencanaan Kebutuhan dan Pendayagunaan Sumber Daya Manusia Kesehatan untuk UKP dan UKM di Wilayah Kabupaten/Kota**											**0**	**-**	
1	2	3	2.02	2	Pemenuhan Kebutuhan Sumber Daya Manusia Kesehatan Sesuai Standar	Persentase Sumber Daya Manusia Kesehatan yang memenuhi standar kompetensi	75 %	75 %	Jumlah Sumber Daya Manusia Kesehatan yang Memenuhi Standar di Fasilitas Pelayanan Kesehatan (Fasyankes)	52 Orang	52 Orang	Terwujudnya perencanaan dan pendayagunaan SDM Kesehatan	100 %	100 %		0	-	
1	**2**	**5**			**PROGRAM PEMBERDAYAAN MASYARAKAT BIDANG KESEHATAN**											**158,180,000**	**16,380,000**	
1	**2**	**5**	2.01		**Advokasi, Pemberdayaan, Kemitraan, Peningkatan Peran serta Masyarakat dan Lintas Sektor Tingkat Daerah Kabupaten/Kota**											**158,180,000**	**-**	
1	2	5	2.01	1	Peningkatan Upaya Promosi Kesehatan, Advokasi, Kemitraan dan Pemberdayaan Masyarakat	Persentase UKBM berstrata PURI	70 %	70 %	Jumlah Dokumen Promosi Kesehatan, Advokasi, Kemitraan dan Pemberdayaan Masyarakat	1 Dokumen	1 Dokumen	Terpenuhinya Advokasi, Pemberdayaan, Kemitraan, Peningkatan Peran serta Masyarakat dan Lintas Sektor Tingkat Daerah Kabupaten/Kota	100 %	100 %	Kab. Pacitan, Donorojo, Semua Kelurahan	158,180,000	-	
1	**2**	**5**	2.03		**Pengembangan dan Pelaksanaan Upaya Kesehatan Bersumber Daya Masyarakat (UKBM) Tingkat Daerah Kabupaten/Kota**											**0**	**16,380,000**	

Perubahan Prioritas dan Plafon Anggaran Tahun 2023
Kabupaten Pacitan

Unit Organisasi : 1.02.0.00.0.00.01.0000 Dinas Kesehatan
Sub Unit Organisasi : 1.02.0.00.0.00.01.0000 Dinas Kesehatan

Kode					Program/ Kegiatan	Sasaran Program			Sasaran Kegiatan						Lokasi Kegiatan	Plafon Anggaran (Rp.)		Keterangan
						Indikator Kinerja	Target		Output Sub Kegiatan	Target		Hasil Kegiatan	Target					
							Sebelum	Sesudah		Sebelum	Sesudah		Sebelum	Sesudah		Sebelum	Sesudah	
1	2	5	2.03	1	Bimbingan Teknis dan Supervisi Pengembangan dan Pelaksanaan Upaya Kesehatan Bersumber Daya Masyarakat (UKBM)	Persentase UKBM berstrata PURI	70 %	70 %	Jumlah Dokumen Hasil Bimbingan Teknis dan Supervisi Upaya Kesehatan Bersumber Daya Masyarakat (UKBM)		12 Dokumen	Terpenuhinya Pengembangan dan Pelaksanaan Upaya Kesehatan Bersumber Daya Masyarakat (UKBM) Tingkat Daerah Kabupaten/Kota	100 %	100 %	Kab. Pacitan, Donorojo, Semua Kelurahan	0	16,380,000	
															TOTAL	**1,973,279,600**	**2,025,169,000**	

Unit Organisasi : 1.02.0.00.0.00.01.0000 Dinas Kesehatan
Sub Unit Organisasi : 1.02.0.00.0.00.01.0013 Puskesmas Kalak

Kode					Program/ Kegiatan	Sasaran Program			Sasaran Kegiatan						Lokasi Kegiatan	Plafon Anggaran (Rp.)		Keterangan
						Indikator Kinerja	Target		Output Sub Kegiatan	Target		Hasil Kegiatan	Target					
							Sebelum	Sesudah		Sebelum	Sesudah		Sebelum	Sesudah		Sebelum	Sesudah	
1	**2**	**1**			**PROGRAM PENUNJANG URUSAN PEMERINTAHAN DAERAH KABUPATEN/KOTA**											**672,910,460**	**672,910,460**	
1	**2**	**1**	2.10		**Peningkatan Pelayanan BLUD**											**672,910,460**	**672,910,460**	
1	2	1	2.10	1	Pelayanan dan Penunjang Pelayanan BLUD	Nilai SAKIP perangkat daerah	>B Nilai	>B Nilai	Jumlah BLUD yang Menyediakan Pelayanan dan Penunjang Pelayanan	1 Unit Kerja	1 Unit Kerja	Terpenuhinya pelayanan BLUD Puskesmas	100 %	100 %	Kab. Pacitan, Donorojo, Semua Kelurahan	672,910,460	672,910,460	
1	**2**	**2**			**PROGRAM PEMENUHAN UPAYA KESEHATAN PERORANGAN DAN UPAYA KESEHATAN MASYARAKAT**											**427,197,000**	**535,877,000**	
1	**2**	**2**	2.01		**Penyediaan Fasilitas Pelayanan Kesehatan untuk UKM dan UKP Kewenangan Daerah Kabupaten/Kota**											**0**	**-**	
1	2	2	2.01	12	Pengadaan Sarana Fasilitas Pelayanan Kesehatan											0	-	
1	2	2	2.01	14	Pengadaan Alat Kesehatan/Alat Penunjang Medik Fasilitas Pelayanan Kesehatan											0	-	
1	2	2	2.01	15	Pengadaan dan Pemeliharaan Alat Kalibrasi											0	-	
1	2	2	2.01	17	Pengadaan Bahan Habis Pakai											0	-	

Perubahan Prioritas dan Plafon Anggaran Tahun 2023
Kabupaten Pacitan

Unit Organisasi : 1.02.0.00.0.00.01.0000 Dinas Kesehatan
Sub Unit Organisasi : 1.02.0.00.0.00.01.0000 Dinas Kesehatan

Kode					Program/ Kegiatan	Sasaran Program			Sasaran Kegiatan						Lokasi Kegiatan	Plafon Anggaran (Rp.)		Keterangan
						Indikator Kinerja	Target		Output Sub Kegiatan	Target		Hasil Kegiatan	Target					
							Sebelum	Sesudah		Sebelum	Sesudah		Sebelum	Sesudah		Sebelum	Sesudah	
1	2	2	2.01	18	Pemeliharaan Sarana Fasilitas Pelayanan Kesehatan											0	-	
1	2	2	2.01	20	Pemeliharaan Rutin dan Berkala Alat Kesehatan/Alat Penunjang Medik Fasilitas Pelayanan Kesehatan											0	-	
1	**2**	**2**	2.02		**Penyediaan Layanan Kesehatan untuk UKM dan UKP Rujukan Tingkat Daerah Kabupaten/Kota**											**427,197,000**	**535,877,000**	
1	2	2	2.02	1	Pengelolaan Pelayanan Kesehatan Ibu Hamil	Nilai Hasil Survey IKM	80 nilai	80 nilai	Jumlah Ibu Hamil yang Mendapatkan Pelayanan Kesehatan Sesuai Standar	106 Orang	148 Orang	Terpenuhinya Penyediaan Layanan Kesehatan untuk UKM dan UKP Rujukan Tingkat Daerah Kabupaten/Kota	100 %	100 %	Kab. Pacitan, Donorojo, Semua Kelurahan	26,700,000	81,540,000	
						Prosentase pemenuhan UKP dan UKM	60 %	60 %										
1	2	2	2.02	2	Pengelolaan Pelayanan Kesehatan Ibu Bersalin	Nilai Hasil Survey IKM	80 nilai	80 nilai	Jumlah Ibu Bersalin yang Mendapatkan Pelayanan Kesehatan Sesuai Standar	105 Orang	105 Orang	Terpenuhinya Penyediaan Layanan Kesehatan untuk UKM dan UKP Rujukan Tingkat Daerah Kabupaten/Kota	100 %	100 %	Kab. Pacitan, Donorojo, Semua Kelurahan	12,900,000	-	
						Prosentase pemenuhan UKP dan UKM	60 %	60 %										
1	2	2	2.02	3	Pengelolaan Pelayanan Kesehatan Bayi Baru Lahir	Nilai Hasil Survey IKM	80 nilai	80 nilai	Jumlah Bayi Baru Lahir yang Mendapatkan Pelayanan Kesehatan Sesuai Standar	97 Orang	135 Orang	Terpenuhinya Penyediaan Layanan Kesehatan untuk UKM dan UKP Rujukan Tingkat Daerah Kabupaten/Kota	100 %	100 %	Kab. Pacitan, Donorojo, Semua Kelurahan	53,040,000	-	
						Prosentase pemenuhan UKP dan UKM	60 %	60 %										

Perubahan Prioritas dan Plafon Anggaran Tahun 2023
Kabupaten Pacitan

Unit Organisasi : 1.02.0.00.0.00.01.0000 Dinas Kesehatan
Sub Unit Organisasi : 1.02.0.00.0.00.01.0000 Dinas Kesehatan

Kode					Program/ Kegiatan	Sasaran Program			Sasaran Kegiatan						Lokasi Kegiatan	Plafon Anggaran (Rp.)		Keterangan
						Indikator Kinerja	Target		Output Sub Kegiatan	Target		Hasil Kegiatan	Target					
							Sebelum	Sesudah		Sebelum	Sesudah		Sebelum	Sesudah		Sebelum	Sesudah	
1	2	2	2.02	4	Pengelolaan Pelayanan Kesehatan Balita	Nilai Hasil Survey IKM	80 nilai	80 nilai	Jumlah Balita yang Mendapatkan Pelayanan Kesehatan Sesuai Standar	543 Orang	754 Orang	Terpenuhinya Penyediaan Layanan Kesehatan untuk UKM dan UKP Rujukan Tingkat Daerah Kabupaten/Kota	100 %	100 %	Kab. Pacitan, Donorojo, Semua Kelurahan	20,820,000	2,340,000	
						Prosentase pemenuhan UKP dan UKM	60 %	60 %										
1	2	2	2.02	5	Pengelolaan Pelayanan Kesehatan pada Usia Pendidikan Dasar	Nilai Hasil Survey IKM	80 nilai	80 nilai	Jumlah Anak Usia Pendidikan Dasar yang Mendapatkan Pelayanan Kesehatan Sesuai Standar	1273 Orang	1273 Orang	Terpenuhinya Penyediaan Layanan Kesehatan untuk UKM dan UKP Rujukan Tingkat Daerah Kabupaten/Kota	100 %	100 %	Kab. Pacitan, Donorojo, Semua Kelurahan	9,720,000	9,720,000	
						Prosentase pemenuhan UKP dan UKM	60 %	60 %										
1	2	2	2.02	6	Pengelolaan Pelayanan Kesehatan pada Usia Produktif	Nilai Hasil Survey IKM	80 nilai	80 nilai	Jumlah Penduduk Usia Produktif yang Mendapatkan Pelayanan Kesehatan Sesuai Standar	4988 Orang	8386 Orang	Terpenuhinya Penyediaan Layanan Kesehatan untuk UKM dan UKP Rujukan Tingkat Daerah Kabupaten/Kota	100 %	100 %	Kab. Pacitan, Pringkuku, Semua Kelurahan	0	2,640,000	
						Prosentase pemenuhan UKP dan UKM	60 %	60 %										
1	2	2	2.02	7	Pengelolaan Pelayanan Kesehatan pada Usia Lanjut	Nilai Hasil Survey IKM	80 nilai	80 nilai	Jumlah Penduduk Usia Lanjut yang Mendapatkan Pelayanan Kesehatan Sesuai Standar	1765 Orang	3270 Orang	Terpenuhinya Penyediaan Layanan Kesehatan untuk UKM dan UKP Rujukan Tingkat Daerah Kabupaten/Kota	100 %	100 %	Kab. Pacitan, Pringkuku, Semua Kelurahan	0	33,400,000	
						Prosentase pemenuhan UKP dan UKM	60 %	60 %										

Perubahan Prioritas dan Plafon Anggaran Tahun 2023
Kabupaten Pacitan

Unit Organisasi : 1.02.0.00.0.00.01.0000 Dinas Kesehatan
Sub Unit Organisasi : 1.02.0.00.0.00.01.0000 Dinas Kesehatan

Kode					Program/ Kegiatan	Sasaran Program			Sasaran Kegiatan						Lokasi Kegiatan	Plafon Anggaran (Rp.)		Keterangan
						Indikator Kinerja	Target		Output Sub Kegiatan	Target		Hasil Kegiatan	Target					
							Sebelum	Sesudah		Sebelum	Sesudah		Sebelum	Sesudah		Sebelum	Sesudah	
1	2	2	2.02	8	Pengelolaan Pelayanan Kesehatan Penderita Hipertensi	Nilai Hasil Survey IKM	80 nilai	80 nilai	Jumlah Penderita Hipertensi yang Mendapatkan Pelayanan Kesehatan Sesuai Standar	2966 Orang	2966 Orang	Terpenuhinya Penyediaan Layanan Kesehatan untuk UKM dan UKP Rujukan Tingkat Daerah Kabupaten/Kota	100 %	100 %		0	-	
						Prosentase pemenuhan UKP dan UKM	60 %	60 %										
1	2	2	2.02	9	Pengelolaan Pelayanan Kesehatan Penderita Diabetes Melitus	Nilai Hasil Survey IKM	80 nilai	80 nilai	Jumlah Penderita Diabetes Melitus yang Mendapatkan Pelayanan Kesehatan Sesuai Standar	141 Orang	141 Orang	Terpenuhinya Penyediaan Layanan Kesehatan untuk UKM dan UKP Rujukan Tingkat Daerah Kabupaten/Kota	100 %	100 %		0	-	
						Prosentase pemenuhan UKP dan UKM	60 %	60 %										
1	2	2	2.02	10	Pengelolaan Pelayanan Kesehatan Orang dengan Gangguan Jiwa Berat	Nilai Hasil Survey IKM	80 nilai	80 nilai	Jumlah Orang yang Mendapatkan Pelayanan Kesehatan Orang dengan Gangguan Jiwa Berat Sesuai Standar	28 Orang	27 Orang	Terpenuhinya Penyediaan Layanan Kesehatan untuk UKM dan UKP Rujukan Tingkat Daerah Kabupaten/Kota	100 %	100 %	Kab. Pacitan, Pringkuku, Semua Kelurahan	0	3,000,000	
						Prosentase pemenuhan UKP dan UKM	60 %	60 %										
1	2	2	2.02	11	Pengelolaan Pelayanan Kesehatan Orang Terduga Tuberkulosis	Nilai Hasil Survey IKM	80 nilai	80 nilai	Jumlah Orang Terduga Menderita Tuberkulosis yang Mendapatkan Pelayanan Sesuai Standar	131 Orang	130 Orang	Terpenuhinya Penyediaan Layanan Kesehatan untuk UKM dan UKP Rujukan Tingkat Daerah Kabupaten/Kota	100 %	100 %	Kab. Pacitan, Donorojo, Semua Kelurahan	4,800,000	2,400,000	
						Prosentase pemenuhan UKP dan UKM	60 %	60 %										

Perubahan Prioritas dan Plafon Anggaran Tahun 2023
Kabupaten Pacitan

Unit Organisasi : 1.02.0.00.0.00.01.0000 Dinas Kesehatan
Sub Unit Organisasi : 1.02.0.00.0.00.01.0000 Dinas Kesehatan

Kode					Program/ Kegiatan	Sasaran Program			Sasaran Kegiatan						Lokasi Kegiatan	Plafon Anggaran (Rp.)		Keterangan
						Indikator Kinerja	Target		Output Sub Kegiatan	Target		Hasil Kegiatan	Target					
							Sebelum	Sesudah		Sebelum	Sesudah		Sebelum	Sesudah		Sebelum	Sesudah	
1	2	2	2.02	12	Pengelolaan Pelayanan Kesehatan Orang dengan Risiko Terinfeksi HIV	Nilai Hasil Survey IKM	80 nilai	80 nilai	Jumlah Orang Terduga Menderita HIV yang Mendapatkan Pelayanan Sesuai Standar	213 Orang	213 Orang	Terpenuhinya Penyediaan Layanan Kesehatan untuk UKM dan UKP Rujukan Tingkat Daerah Kabupaten/Kota	100 %	100 %	Kab. Pacitan, Donorojo, Semua Kelurahan	0	-	
						Prosentase pemenuhan UKP dan UKM	60 %	60 %										
1	2	2	2.02	13	Pengelolaan Pelayanan Kesehatan bagi Penduduk pada Kondisi Kejadian Luar Biasa (KLB)	Nilai Hasil Survey IKM	80 nilai	80 nilai	Jumlah Dokumen Hasil Pengelolaan Pelayanan Kesehatan bagi Penduduk pada Kondisi Kejadian Luar Biasa (KLB) Sesuai Standar	1 Dokumen	1 Dokumen	Terpenuhinya Penyediaan Layanan Kesehatan untuk UKM dan UKP Rujukan Tingkat Daerah Kabupaten/Kota	100 %	100 %		0	-	
						Prosentase pemenuhan UKP dan UKM	60 %	60 %										
1	2	2	2.02	15	Pengelolaan Pelayanan Kesehatan Gizi Masyarakat	Nilai Hasil Survey IKM	80 nilai	80 nilai	Jumlah Dokumen Hasil Pengelolaan Pelayanan Kesehatan Gizi Masyarakat	1 Dokumen	1 Dokumen	Terpenuhinya Penyediaan Layanan Kesehatan untuk UKM dan UKP Rujukan Tingkat Daerah Kabupaten/Kota	100 %	100 %	Kab. Pacitan, Donorojo, Semua Kelurahan	92,429,000	132,689,000	
						Prosentase pemenuhan UKP dan UKM	60 %	60 %										
1	2	2	2.02	16	Pengelolaan Pelayanan Kesehatan Kerja dan Olahraga	Nilai Hasil Survey IKM	80 nilai	80 nilai	Jumlah Dokumen Hasil Pengelolaan Pelayanan Kesehatan Kerja dan Olahraga	1 Dokumen	1 Dokumen	Terpenuhinya Penyediaan Layanan Kesehatan untuk UKM dan UKP Rujukan Tingkat Daerah Kabupaten/Kota	100 %	100 %	Kab. Pacitan, Donorojo, Semua Kelurahan	0	12,150,000	
						Prosentase pemenuhan UKP dan UKM	60 %	60 %										

Perubahan Prioritas dan Plafon Anggaran Tahun 2023
Kabupaten Pacitan

Unit Organisasi : 1.02.0.00.0.00.01.0000 Dinas Kesehatan
Sub Unit Organisasi : 1.02.0.00.0.00.01.0000 Dinas Kesehatan

Kode					Program/ Kegiatan	Sasaran Program			Sasaran Kegiatan						Lokasi Kegiatan	Plafon Anggaran (Rp.)		Keterangan
						Indikator Kinerja	Target		Output Sub Kegiatan	Target		Hasil Kegiatan	Target					
							Sebelum	Sesudah		Sebelum	Sesudah		Sebelum	Sesudah		Sebelum	Sesudah	
1	2	2	2.02	17	Pengelolaan Pelayanan Kesehatan Lingkungan	Nilai Hasil Survey IKM	80 nilai	80 nilai	Jumlah Dokumen Hasil Pengelolaan Pelayanan Kesehatan Lingkungan	1 Dokumen	1 Dokumen	Terpenuhinya Penyediaan Layanan Kesehatan untuk UKM dan UKP Rujukan Tingkat Daerah Kabupaten/Kota	100 %	100 %	Kab. Pacitan, Donorojo, Semua Kelurahan	6,600,000	6,600,000	
						Prosentase pemenuhan UKP dan UKM	60 %	60 %										
1	2	2	2.02	18	Pengelolaan Pelayanan Promosi Kesehatan	Nilai Hasil Survey IKM	80 nilai	80 nilai	Jumlah Dokumen Hasil Pengelolaan Pelayanan Promosi Kesehatan	1 Dokumen	1 Dokumen	Terpenuhinya Penyediaan Layanan Kesehatan untuk UKM dan UKP Rujukan Tingkat Daerah Kabupaten/Kota	100 %	100 %	Kab. Pacitan, Donorojo, Semua Kelurahan	0	42,550,000	
						Prosentase pemenuhan UKP dan UKM	60 %	60 %										
1	2	2	2.02	20	Pengelolaan Surveilans Kesehatan	Nilai Hasil Survey IKM	80 nilai	80 nilai	Jumlah Dokumen Hasil Pengelolaan Surveilans Kesehatan	1 Dokumen	1 Dokumen	Terpenuhinya Penyediaan Layanan Kesehatan untuk UKM dan UKP Rujukan Tingkat Daerah Kabupaten/Kota	100 %	100 %	Kab. Pacitan, Donorojo, Semua Kelurahan	15,720,000	1,200,000	
						Prosentase pemenuhan UKP dan UKM	60 %	60 %										
1	2	2	2.02	21	Pengelolaan Pelayanan Kesehatan Orang dengan Masalah Kesehatan Jiwa (ODMK)	Nilai Hasil Survey IKM	80 nilai	80 nilai	Jumlah Orang dengan Masalah Kejiwaan (ODMK) yang Mendapatkan Pelayanan Kesehatan	100 Orang	100 Orang	Terpenuhinya Penyediaan Layanan Kesehatan untuk UKM dan UKP Rujukan Tingkat Daerah Kabupaten/Kota	100 %	100 %	Kab. Pacitan, Donorojo, Semua Kelurahan	0	-	
						Prosentase pemenuhan UKP dan UKM	60 %	60 %										

Perubahan Prioritas dan Plafon Anggaran Tahun 2023
Kabupaten Pacitan

Unit Organisasi : 1.02.0.00.0.00.01.0000 Dinas Kesehatan
Sub Unit Organisasi : 1.02.0.00.0.00.01.0000 Dinas Kesehatan

Kode					Program/ Kegiatan	Sasaran Program			Sasaran Kegiatan						Lokasi Kegiatan	Plafon Anggaran (Rp.)		Keterangan
						Indikator Kinerja	Target		Output Sub Kegiatan	Target		Hasil Kegiatan	Target					
							Sebelum	Sesudah		Sebelum	Sesudah		Sebelum	Sesudah		Sebelum	Sesudah	
1	2	2	2.02	22	Pengelolaan Pelayanan Kesehatan Jiwa dan NAPZA	Nilai Hasil Survey IKM	80 nilai	80 nilai	Jumlah Penyalahguna NAPZA yang Mendapatkan Pelayanan Kesehatan		1 Orang	Terpenuhinya Penyediaan Layanan Kesehatan untuk UKM dan UKP Rujukan Tingkat Daerah Kabupaten/Kota	100 %	100 %	Kab. Pacitan, Donorojo, Semua Kelurahan	0	3,780,000	
						Prosentase pemenuhan UKP dan UKM	60 %	60 %										
1	2	2	2.02	25	Pelayanan Kesehatan Penyakit Menular dan Tidak Menular	Nilai Hasil Survey IKM	80 nilai	80 nilai	Jumlah Dokumen Hasil Pelayanan Kesehatan Penyakit Menular dan Tidak Menular	1 Dokumen	1 Dokumen	Terpenuhinya Penyediaan Layanan Kesehatan untuk UKM dan UKP Rujukan Tingkat Daerah Kabupaten/Kota	100 %	100 %	Kab. Pacitan, Donorojo, Semua Kelurahan	38,160,000	52,560,000	
						Prosentase pemenuhan UKP dan UKM	60 %	60 %										
1	2	2	2.02	28	Pengambilan dan Pengiriman Spesimen Penyakit Potensial KLB ke Laboratorium Rujukan/Nasional	Nilai Hasil Survey IKM	80 nilai	80 nilai	Jumlah Spesimen Penyakit Potensial Kejadian Luar Biasa (KLB) ke Laboratorium Rujukan/Nasional yang Didistribusikan		3 Paket	Terpenuhinya Penyediaan Layanan Kesehatan untuk UKM dan UKP Rujukan Tingkat Daerah Kabupaten/Kota	100 %	100 %	Kab. Pacitan, Donorojo, Semua Kelurahan	0	180,000	
						Prosentase pemenuhan UKP dan UKM	60 %	60 %										
1	2	2	2.02	33	Operasional Pelayanan Puskesmas	Nilai Hasil Survey IKM	80 nilai	80 nilai	Jumlah Dokumen Operasional Pelayanan Puskesmas	1 Dokumen	1 Dokumen	Terpenuhinya Penyediaan Layanan Kesehatan untuk UKM dan UKP Rujukan Tingkat Daerah Kabupaten/Kota	100 %	100 %	Kab. Pacitan, Donorojo, Semua Kelurahan	146,128,000	146,128,000	
						Prosentase pemenuhan UKP dan UKM	60 %	60 %										

Perubahan Prioritas dan Plafon Anggaran Tahun 2023
Kabupaten Pacitan

Unit Organisasi : 1.02.0.00.0.00.01.0000 Dinas Kesehatan
Sub Unit Organisasi : 1.02.0.00.0.00.01.0000 Dinas Kesehatan

Kode					Program/ Kegiatan	Sasaran Program			Sasaran Kegiatan						Lokasi Kegiatan	Plafon Anggaran (Rp.)		Keterangan
						Indikator Kinerja	Target		Output Sub Kegiatan	Target		Hasil Kegiatan	Target					
							Sebelum	Sesudah		Sebelum	Sesudah		Sebelum	Sesudah		Sebelum	Sesudah	
1	2	2	2.02	36	Investigasi Awal Kejadian Tidak Diharapkan (Kejadian Ikutan Pasca Imunisasi dan Pemberian Obat Massal)	Nilai Hasil Survey IKM	80 nilai	80 nilai	Jumlah Laporan Hasil Investigasi Awal Kejadian Tidak Diharapkan (Kejadian Ikutan Pasca Imunisasi dan Pemberian Obat Massal)		1 Laporan	Terpenuhinya Penyediaan Layanan Kesehatan untuk UKM dan UKP Rujukan Tingkat Daerah Kabupaten/Kota	100 %	100 %	Kab. Pacitan, Donorojo, Semua Kelurahan	0	600,000	
						Prosentase pemenuhan UKP dan UKM	60 %	60 %										
1	2	2	2.02	37	Pelaksanaan Kewaspadaan Dini dan Respon Wabah	Nilai Hasil Survey IKM	80 nilai	80 nilai	Jumlah Dokumen Hasil Pelaksanaan Kewaspadaan Dini dan Respon Wabah	1 Dokumen	1 Dokumen	Terpenuhinya Penyediaan Layanan Kesehatan untuk UKM dan UKP Rujukan Tingkat Daerah Kabupaten/Kota	100 %	100 %	Kab. Pacitan, Donorojo, Semua Kelurahan	180,000	-	
						Prosentase pemenuhan UKP dan UKM	60 %	60 %										
1	2	2	2.02	39	Pengelolaan Pelayanan Kesehatan Dasar Melalui Pendekatan Keluarga	Nilai Hasil Survey IKM	80 nilai	80 nilai	Jumlah Keluarga Yang Sudah Dikunjungi dan Diintervensi Masalah Kesehatannya Oleh Tenaga Kesehatan Puskesmas	100 Keluarga	100 Keluarga	Terpenuhinya Penyediaan Layanan Kesehatan untuk UKM dan UKP Rujukan Tingkat Daerah Kabupaten/Kota	100 %	100 %	Kab. Pacitan, Donorojo, Semua Kelurahan	0	-	
						Prosentase pemenuhan UKP dan UKM	60 %	60 %										
1	2	2	2.02	40	Pengelolaan pelayanan kesehatan orang dengan Tuberkulosis	Nilai Hasil Survey IKM	80 nilai	80 nilai	Jumlah orang dengan Tuberkulosis yang mendapatkan pelayanan kesehatan sesuai standar	20 Orang	20 Orang	Terpenuhinya Penyediaan Layanan Kesehatan untuk UKM dan UKP Rujukan Tingkat Daerah Kabupaten/Kota	100 %	100 %	Kab. Pacitan, Donorojo, Semua Kelurahan	0	2,400,000	
						Prosentase pemenuhan UKP dan UKM	60 %	60 %										
1	**2**	**3**			**PROGRAM PENINGKATAN KAPASITAS SUMBER DAYA MANUSIA KESEHATAN**											**0**	**-**	

Perubahan Prioritas dan Plafon Anggaran Tahun 2023
Kabupaten Pacitan

Unit Organisasi : 1.02.0.00.0.00.01.0000 Dinas Kesehatan
Sub Unit Organisasi : 1.02.0.00.0.00.01.0000 Dinas Kesehatan

Kode					Program/ Kegiatan	Sasaran Program			Sasaran Kegiatan						Lokasi Kegiatan	Plafon Anggaran (Rp.)		Keterangan
						Indikator Kinerja	Target		Output Sub Kegiatan	Target		Hasil Kegiatan	Target					
							Sebelum	Sesudah		Sebelum	Sesudah		Sebelum	Sesudah		Sebelum	Sesudah	
1	**2**	**3**	2.02		**Perencanaan Kebutuhan dan Pendayagunaan Sumber Daya Manusia Kesehatan untuk UKP dan UKM di Wilayah Kabupaten/Kota**											**0**	**-**	
1	2	3	2.02	2	Pemenuhan Kebutuhan Sumber Daya Manusia Kesehatan Sesuai Standar	Persentase Sumber Daya Manusia Kesehatan yang memenuhi standar kompetensi	75 %	75 %	Jumlah Sumber Daya Manusia Kesehatan yang Memenuhi Standar di Fasilitas Pelayanan Kesehatan (Fasyankes)	45 Orang	45 Orang	Terwujudnya perencanaan dan pendayagunaan SDM Kesehatan	100 %	100 %		0	-	
1	**2**	**3**	2.03		**Pengembangan Mutu dan Peningkatan Kompetensi Teknis Sumber Daya Manusia Kesehatan Tingkat Daerah Kabupaten/Kota**											**0**	**-**	
1	2	3	2.03	1	Pengembangan Mutu dan Peningkatan Kompetensi Teknis Sumber Daya Manusia Kesehatan Tingkat Daerah Kabupaten/Kota											0	-	
1	**2**	**5**			**PROGRAM PEMBERDAYAAN MASYARAKAT BIDANG KESEHATAN**											**131,360,000**	**22,680,000**	
1	**2**	**5**	2.01		**Advokasi, Pemberdayaan, Kemitraan, Peningkatan Peran serta Masyarakat dan Lintas Sektor Tingkat Daerah Kabupaten/Kota**											**131,360,000**	**-**	
1	2	5	2.01	1	Peningkatan Upaya Promosi Kesehatan, Advokasi, Kemitraan dan Pemberdayaan Masyarakat	Persentase UKBM berstrata PURI	70 %	70 %	Jumlah Dokumen Promosi Kesehatan, Advokasi, Kemitraan dan Pemberdayaan Masyarakat	1 Dokumen	1 Dokumen	Terpenuhinya Advokasi, Pemberdayaan, Kemitraan, Peningkatan Peran serta Masyarakat dan Lintas Sektor Tingkat Daerah Kabupaten/Kota	100 %	100 %	Kab. Pacitan, Donorojo, Semua Kelurahan	131,360,000	-	
1	**2**	**5**	2.03		**Pengembangan dan Pelaksanaan Upaya Kesehatan Bersumber Daya Masyarakat (UKBM) Tingkat Daerah Kabupaten/Kota**											**0**	**22,680,000**	

Perubahan Prioritas dan Plafon Anggaran Tahun 2023
Kabupaten Pacitan

Unit Organisasi : 1.02.0.00.0.00.01.0000 Dinas Kesehatan
Sub Unit Organisasi : 1.02.0.00.0.00.01.0000 Dinas Kesehatan

Kode					Program/ Kegiatan	Sasaran Program			Sasaran Kegiatan						Lokasi Kegiatan	Plafon Anggaran (Rp.)		Keterangan
						Indikator Kinerja	Target		Output Sub Kegiatan	Target		Hasil Kegiatan	Target					
							Sebelum	Sesudah		Sebelum	Sesudah		Sebelum	Sesudah		Sebelum	Sesudah	
1	2	5	2.03	1	Bimbingan Teknis dan Supervisi Pengembangan dan Pelaksanaan Upaya Kesehatan Bersumber Daya Masyarakat (UKBM)	Persentase UKBM berstrata PURI	70 %	70 %	Jumlah Dokumen Hasil Bimbingan Teknis dan Supervisi Upaya Kesehatan Bersumber Daya Masyarakat (UKBM)	0 Dokumen	12 Dokumen	Terpenuhinya Pengembangan dan Pelaksanaan Upaya Kesehatan Bersumber Daya Masyarakat (UKBM) Tingkat Daerah Kabupaten/Kota	100 %	100 %	Kab. Pacitan, Donorojo, Semua Kelurahan	0	22,680,000	
															TOTAL	**1,231,467,460**	**1,231,467,460**	

Unit Organisasi : 1.02.0.00.0.00.01.0000 Dinas Kesehatan
Sub Unit Organisasi : 1.02.0.00.0.00.01.0014 Puskesmas Ngadirojo

Kode					Program/ Kegiatan	Sasaran Program			Sasaran Kegiatan						Lokasi Kegiatan	Plafon Anggaran (Rp.)		Keterangan
						Indikator Kinerja	Target		Output Sub Kegiatan	Target		Hasil Kegiatan	Target					
							Sebelum	Sesudah		Sebelum	Sesudah		Sebelum	Sesudah		Sebelum	Sesudah	
1	**2**	**1**			**PROGRAM PENUNJANG URUSAN PEMERINTAHAN DAERAH KABUPATEN/KOTA**											**2,483,145,000**	**3,110,000,000**	
1	**2**	**1**	2.10		**Peningkatan Pelayanan BLUD**											**2,483,145,000**	**3,110,000,000**	
1	2	1	2.10	1	Pelayanan dan Penunjang Pelayanan BLUD	Nilai SAKIP perangkat daerah	>B Nilai	>B Nilai	Jumlah BLUD yang Menyediakan Pelayanan dan Penunjang Pelayanan	0 Unit Kerja	0 Unit Kerja	Terpenuhinya pelayanan BLUD Puskesmas	100 %	100 %	Kab. Pacitan, Ngadirojo, Semua Kelurahan	2,483,145,000	3,110,000,000	
1	**2**	**2**			**PROGRAM PEMENUHAN UPAYA KESEHATAN PERORANGAN DAN UPAYA KESEHATAN MASYARAKAT**											**778,626,000**	**941,486,000**	
1	**2**	**2**	2.01		**Penyediaan Fasilitas Pelayanan Kesehatan untuk UKM dan UKP Kewenangan Daerah Kabupaten/Kota**											**0**	**-**	
1	2	2	2.01	12	Pengadaan Sarana Fasilitas Pelayanan Kesehatan											0	-	
1	2	2	2.01	14	Pengadaan Alat Kesehatan/Alat Penunjang Medik Fasilitas Pelayanan Kesehatan											0	-	
1	2	2	2.01	17	Pengadaan Bahan Habis Pakai											0	-	
1	2	2	2.01	18	Pemeliharaan Sarana Fasilitas Pelayanan Kesehatan											0	-	

Perubahan Prioritas dan Plafon Anggaran Tahun 2023
Kabupaten Pacitan

Unit Organisasi : 1.02.0.00.0.00.01.0000 Dinas Kesehatan
Sub Unit Organisasi : 1.02.0.00.0.00.01.0000 Dinas Kesehatan

Kode					Program/ Kegiatan	Sasaran Program			Sasaran Kegiatan						Lokasi Kegiatan	Plafon Anggaran (Rp.)		Keterangan
						Indikator Kinerja	Target		Output Sub Kegiatan	Target		Hasil Kegiatan	Target					
							Sebelum	Sesudah		Sebelum	Sesudah		Sebelum	Sesudah		Sebelum	Sesudah	
1	**2**	**2**	2.02		**Penyediaan Layanan Kesehatan untuk UKM dan UKP Rujukan Tingkat Daerah Kabupaten/Kota**											**778,626,000**	**941,486,000**	
1	2	2	2.02	1	Pengelolaan Pelayanan Kesehatan Ibu Hamil	Nilai Hasil Survey IKM	80 nilai	80 nilai	Jumlah Ibu Hamil yang Mendapatkan Pelayanan Kesehatan Sesuai Standar	351 Orang	346 Orang	Terpenuhinya Penyediaan Layanan Kesehatan untuk UKM dan UKP Rujukan Tingkat Daerah Kabupaten/Kota	100 %	100 %	Kab. Pacitan, Ngadirojo, Semua Kelurahan	38,880,000	115,080,000	
						Prosentase pemenuhan UKP dan UKM	60 %	60 %										
1	2	2	2.02	2	Pengelolaan Pelayanan Kesehatan Ibu Bersalin	Nilai Hasil Survey IKM	80 nilai	80 nilai	Jumlah Ibu Bersalin yang Mendapatkan Pelayanan Kesehatan Sesuai Standar	319 Orang	319 Orang	Terpenuhinya Penyediaan Layanan Kesehatan untuk UKM dan UKP Rujukan Tingkat Daerah Kabupaten/Kota	100 %	100 %	Kab. Pacitan, Ngadirojo, Semua Kelurahan	43,200,000	-	
						Prosentase pemenuhan UKP dan UKM	60 %	60 %										
1	2	2	2.02	3	Pengelolaan Pelayanan Kesehatan Bayi Baru Lahir	Nilai Hasil Survey IKM	80 nilai	80 nilai	Jumlah Bayi Baru Lahir yang Mendapatkan Pelayanan Kesehatan Sesuai Standar	303 Orang	303 Orang	Terpenuhinya Penyediaan Layanan Kesehatan untuk UKM dan UKP Rujukan Tingkat Daerah Kabupaten/Kota	100 %	100 %	Kab. Pacitan, Ngadirojo, Semua Kelurahan	56,040,000	-	
						Prosentase pemenuhan UKP dan UKM	60 %	60 %										
1	2	2	2.02	4	Pengelolaan Pelayanan Kesehatan Balita	Nilai Hasil Survey IKM	80 nilai	80 nilai	Jumlah Balita yang Mendapatkan Pelayanan Kesehatan Sesuai Standar	1613 Orang	1738 Orang	Terpenuhinya Penyediaan Layanan Kesehatan untuk UKM dan UKP Rujukan Tingkat Daerah Kabupaten/Kota	100 %	100 %	Kab. Pacitan, Ngadirojo, Semua Kelurahan	29,700,000	4,020,000	
						Prosentase pemenuhan UKP dan UKM	60 %	60 %										

Perubahan Prioritas dan Plafon Anggaran Tahun 2023
Kabupaten Pacitan

Unit Organisasi : 1.02.0.00.0.00.01.0000 Dinas Kesehatan
Sub Unit Organisasi : 1.02.0.00.0.00.01.0000 Dinas Kesehatan

Kode					Program/ Kegiatan	Sasaran Program			Sasaran Kegiatan						Lokasi Kegiatan	Plafon Anggaran (Rp.)		Keterangan
						Indikator Kinerja	Target		Output Sub Kegiatan	Target		Hasil Kegiatan	Target					
							Sebelum	Sesudah		Sebelum	Sesudah		Sebelum	Sesudah		Sebelum	Sesudah	
1	2	2	2.02	5	Pengelolaan Pelayanan Kesehatan pada Usia Pendidikan Dasar	Nilai Hasil Survey IKM	80 nilai	80 nilai	Jumlah Anak Usia Pendidikan Dasar yang Mendapatkan Pelayanan Kesehatan Sesuai Standar	2985 Orang	3349 Orang	Terpenuhinya Penyediaan Layanan Kesehatan untuk UKM dan UKP Rujukan Tingkat Daerah Kabupaten/Kota	100 %	100 %	Kab. Pacitan, Ngadirojo, Semua Kelurahan	21,120,000	21,120,000	
						Prosentase pemenuhan UKP dan UKM	60 %	60 %										
1	2	2	2.02	6	Pengelolaan Pelayanan Kesehatan pada Usia Produktif	Nilai Hasil Survey IKM	80 nilai	80 nilai	Jumlah Penduduk Usia Produktif yang Mendapatkan Pelayanan Kesehatan Sesuai Standar	9977 Orang	18502 Orang	Terpenuhinya Penyediaan Layanan Kesehatan untuk UKM dan UKP Rujukan Tingkat Daerah Kabupaten/Kota	100 %	100 %		0	12,600,000	
						Prosentase pemenuhan UKP dan UKM	60 %	60 %										
1	2	2	2.02	7	Pengelolaan Pelayanan Kesehatan pada Usia Lanjut	Nilai Hasil Survey IKM	80 nilai	80 nilai	Jumlah Penduduk Usia Lanjut yang Mendapatkan Pelayanan Kesehatan Sesuai Standar	6165 Orang	7217 Orang	Terpenuhinya Penyediaan Layanan Kesehatan untuk UKM dan UKP Rujukan Tingkat Daerah Kabupaten/Kota	100 %	100 %	Kab. Pacitan, Ngadirojo, Semua Kelurahan	0	44,800,000	
						Prosentase pemenuhan UKP dan UKM	60 %	60 %										
1	2	2	2.02	8	Pengelolaan Pelayanan Kesehatan Penderita Hipertensi	Nilai Hasil Survey IKM	80 nilai	80 nilai	Jumlah Penderita Hipertensi yang Mendapatkan Pelayanan Kesehatan Sesuai Standar	5933 Orang	5933 Orang	Terpenuhinya Penyediaan Layanan Kesehatan untuk UKM dan UKP Rujukan Tingkat Daerah Kabupaten/Kota	100 %	100 %		0	-	
						Prosentase pemenuhan UKP dan UKM	60 %	60 %										

Perubahan Prioritas dan Plafon Anggaran Tahun 2023
Kabupaten Pacitan

Unit Organisasi : 1.02.0.00.0.00.01.0000 Dinas Kesehatan
Sub Unit Organisasi : 1.02.0.00.0.00.01.0000 Dinas Kesehatan

Kode					Program/ Kegiatan	Sasaran Program			Sasaran Kegiatan						Lokasi Kegiatan	Plafon Anggaran (Rp.)		Keterangan
						Indikator Kinerja	Target		Output Sub Kegiatan	Target		Hasil Kegiatan	Target					
							Sebelum	Sesudah		Sebelum	Sesudah		Sebelum	Sesudah		Sebelum	Sesudah	
1	2	2	2.02	9	Pengelolaan Pelayanan Kesehatan Penderita Diabetes Melitus	Nilai Hasil Survey IKM	80 nilai	80 nilai	Jumlah Penderita Diabetes Melitus yang Mendapatkan Pelayanan Kesehatan Sesuai Standar	283 Orang	283 Orang	Terpenuhinya Penyediaan Layanan Kesehatan untuk UKM dan UKP Rujukan Tingkat Daerah Kabupaten/Kota	100 %	100 %		0	-	
						Prosentase pemenuhan UKP dan UKM	60 %	60 %										
1	2	2	2.02	10	Pengelolaan Pelayanan Kesehatan Orang dengan Gangguan Jiwa Berat	Nilai Hasil Survey IKM	80 nilai	80 nilai	Jumlah Orang yang Mendapatkan Pelayanan Kesehatan Orang dengan Gangguan Jiwa Berat Sesuai Standar	57 Orang	59 Orang	Terpenuhinya Penyediaan Layanan Kesehatan untuk UKM dan UKP Rujukan Tingkat Daerah Kabupaten/Kota	100 %	100 %	Kab. Pacitan, Ngadirojo, Semua Kelurahan	0	11,280,000	
						Prosentase pemenuhan UKP dan UKM	60 %	60 %										
1	2	2	2.02	11	Pengelolaan Pelayanan Kesehatan Orang Terduga Tuberkulosis	Nilai Hasil Survey IKM	80 nilai	80 nilai	Jumlah Orang Terduga Menderita Tuberkulosis yang Mendapatkan Pelayanan Sesuai Standar	263 Orang	292 Orang	Terpenuhinya Penyediaan Layanan Kesehatan untuk UKM dan UKP Rujukan Tingkat Daerah Kabupaten/Kota	100 %	100 %	Kab. Pacitan, Ngadirojo, Semua Kelurahan	7,200,000	4,800,000	
						Prosentase pemenuhan UKP dan UKM	60 %	60 %										
1	2	2	2.02	12	Pengelolaan Pelayanan Kesehatan Orang dengan Risiko Terinfeksi HIV	Nilai Hasil Survey IKM	80 nilai	80 nilai	Jumlah Orang Terduga Menderita HIV yang Mendapatkan Pelayanan Sesuai Standar	425 Orang	425 Orang	Terpenuhinya Penyediaan Layanan Kesehatan untuk UKM dan UKP Rujukan Tingkat Daerah Kabupaten/Kota	100 %	100 %		0	-	
						Prosentase pemenuhan UKP dan UKM	60 %	60 %										

Perubahan Prioritas dan Plafon Anggaran Tahun 2023
Kabupaten Pacitan

Unit Organisasi : 1.02.0.00.0.00.01.0000 Dinas Kesehatan
Sub Unit Organisasi : 1.02.0.00.0.00.01.0000 Dinas Kesehatan

Kode					Program/ Kegiatan	Sasaran Program			Sasaran Kegiatan						Lokasi Kegiatan	Plafon Anggaran (Rp.)		Keterangan
						Indikator Kinerja	Target		Output Sub Kegiatan	Target		Hasil Kegiatan	Target					
							Sebelum	Sesudah		Sebelum	Sesudah		Sebelum	Sesudah		Sebelum	Sesudah	
1	2	2	2.02	13	Pengelolaan Pelayanan Kesehatan bagi Penduduk pada Kondisi Kejadian Luar Biasa (KLB)	Nilai Hasil Survey IKM	80 nilai	80 nilai	Jumlah Dokumen Hasil Pengelolaan Pelayanan Kesehatan bagi Penduduk pada Kondisi Kejadian Luar Biasa (KLB) Sesuai Standar	1 Dokumen	1 Dokumen	Terpenuhinya Penyediaan Layanan Kesehatan untuk UKM dan UKP Rujukan Tingkat Daerah Kabupaten/Kota	100 %	100 %		0	-	
						Prosentase pemenuhan UKP dan UKM	60 %	60 %										
1	2	2	2.02	14	Pengelolaan Pelayanan Kesehatan bagi Penduduk Terdampak Krisis Kesehatan Akibat Bencana dan/atau Berpotensi Bencana	Nilai Hasil Survey IKM	80 nilai	80 nilai	Jumlah Dokumen Hasil Pengelolaan Pelayanan Kesehatan bagi Penduduk Terdampak Krisis Kesehatan Akibat Bencana dan/atau Berpotensi Bencana Sesuai Standar		1 Dokumen	Terpenuhinya Penyediaan Layanan Kesehatan untuk UKM dan UKP Rujukan Tingkat Daerah Kabupaten/Kota	100 %	100 %	Kab. Pacitan, Ngadirojo, Semua Kelurahan	0	1,440,000	
						Prosentase pemenuhan UKP dan UKM	60 %	60 %										
1	2	2	2.02	15	Pengelolaan Pelayanan Kesehatan Gizi Masyarakat	Nilai Hasil Survey IKM	80 nilai	80 nilai	Jumlah Dokumen Hasil Pengelolaan Pelayanan Kesehatan Gizi Masyarakat	1 Dokumen	1 Dokumen	Terpenuhinya Penyediaan Layanan Kesehatan untuk UKM dan UKP Rujukan Tingkat Daerah Kabupaten/Kota	100 %	100 %	Kab. Pacitan, Ngadirojo, Semua Kelurahan	195,366,000	251,406,000	
						Prosentase pemenuhan UKP dan UKM	60 %	60 %										

Perubahan Prioritas dan Plafon Anggaran Tahun 2023
Kabupaten Pacitan

Unit Organisasi : 1.02.0.00.0.00.01.0000 Dinas Kesehatan
Sub Unit Organisasi : 1.02.0.00.0.00.01.0000 Dinas Kesehatan

Kode					Program/ Kegiatan	Sasaran Program			Sasaran Kegiatan						Lokasi Kegiatan	Plafon Anggaran (Rp.)		Keterangan
						Indikator Kinerja	Target		Output Sub Kegiatan	Target		Hasil Kegiatan	Target					
							Sebelum	Sesudah		Sebelum	Sesudah		Sebelum	Sesudah		Sebelum	Sesudah	
1	2	2	2.02	16	Pengelolaan Pelayanan Kesehatan Kerja dan Olahraga	Nilai Hasil Survey IKM	80 nilai	80 nilai	Jumlah Dokumen Hasil Pengelolaan Pelayanan Kesehatan Kerja dan Olahraga	1 Dokumen	1 Dokumen	Terpenuhinya Penyediaan Layanan Kesehatan untuk UKM dan UKP Rujukan Tingkat Daerah Kabupaten/Kota	100 %	100 %	Kab. Pacitan, Ngadirojo, Semua Kelurahan	0	30,220,000	
						Prosentase pemenuhan UKP dan UKM	60 %	60 %										
1	2	2	2.02	17	Pengelolaan Pelayanan Kesehatan Lingkungan	Nilai Hasil Survey IKM	80 nilai	80 nilai	Jumlah Dokumen Hasil Pengelolaan Pelayanan Kesehatan Lingkungan	1 Dokumen	1 Dokumen	Terpenuhinya Penyediaan Layanan Kesehatan untuk UKM dan UKP Rujukan Tingkat Daerah Kabupaten/Kota	100 %	100 %	Kab. Pacitan, Ngadirojo, Semua Kelurahan	18,720,000	18,720,000	
						Prosentase pemenuhan UKP dan UKM	60 %	60 %										
1	2	2	2.02	18	Pengelolaan Pelayanan Promosi Kesehatan	Nilai Hasil Survey IKM	80 nilai	80 nilai	Jumlah Dokumen Hasil Pengelolaan Pelayanan Promosi Kesehatan	1 Dokumen	1 Dokumen	Terpenuhinya Penyediaan Layanan Kesehatan untuk UKM dan UKP Rujukan Tingkat Daerah Kabupaten/Kota	100 %	100 %	Kab. Pacitan, Ngadirojo, Semua Kelurahan	0	51,960,000	
						Prosentase pemenuhan UKP dan UKM	60 %	60 %										
1	2	2	2.02	20	Pengelolaan Surveilans Kesehatan	Nilai Hasil Survey IKM	80 nilai	80 nilai	Jumlah Dokumen Hasil Pengelolaan Surveilans Kesehatan	1 Dokumen	1 Dokumen	Terpenuhinya Penyediaan Layanan Kesehatan untuk UKM dan UKP Rujukan Tingkat Daerah Kabupaten/Kota	100 %	100 %	Kab. Pacitan, Ngadirojo, Semua Kelurahan	42,000,000	11,040,000	
						Prosentase pemenuhan UKP dan UKM	60 %	60 %										

Perubahan Prioritas dan Plafon Anggaran Tahun 2023
Kabupaten Pacitan

Unit Organisasi : 1.02.0.00.0.00.01.0000 Dinas Kesehatan
Sub Unit Organisasi : 1.02.0.00.0.00.01.0000 Dinas Kesehatan

Kode					Program/ Kegiatan	Sasaran Program			Sasaran Kegiatan						Lokasi Kegiatan	Plafon Anggaran (Rp.)		Keterangan
						Indikator Kinerja	Target		Output Sub Kegiatan	Target		Hasil Kegiatan	Target					
							Sebelum	Sesudah		Sebelum	Sesudah		Sebelum	Sesudah		Sebelum	Sesudah	
1	2	2	2.02	21	Pengelolaan Pelayanan Kesehatan Orang dengan Masalah Kesehatan Jiwa (ODMK)	Nilai Hasil Survey IKM	80 nilai	80 nilai	Jumlah Orang dengan Masalah Kejiwaan (ODMK) yang Mendapatkan Pelayanan Kesehatan	100 Orang	100 Orang	Terpenuhinya Penyediaan Layanan Kesehatan untuk UKM dan UKP Rujukan Tingkat Daerah Kabupaten/Kota	100 %	100 %	Kab. Pacitan, Ngadirojo, Semua Kelurahan	0	-	
						Prosentase pemenuhan UKP dan UKM	60 %	60 %										
1	2	2	2.02	22	Pengelolaan Pelayanan Kesehatan Jiwa dan NAPZA	Nilai Hasil Survey IKM	80 nilai	80 nilai	Jumlah Penyalahguna NAPZA yang Mendapatkan Pelayanan Kesehatan		0 Orang	Terpenuhinya Penyediaan Layanan Kesehatan untuk UKM dan UKP Rujukan Tingkat Daerah Kabupaten/Kota	100 %	100 %	Kab. Pacitan, Ngadirojo, Semua Kelurahan	0	3,000,000	
						Prosentase pemenuhan UKP dan UKM	60 %	60 %										
1	2	2	2.02	25	Pelayanan Kesehatan Penyakit Menular dan Tidak Menular	Nilai Hasil Survey IKM	80 nilai	80 nilai	Jumlah Dokumen Hasil Pelayanan Kesehatan Penyakit Menular dan Tidak Menular	1 Dokumen	1 Dokumen	Terpenuhinya Penyediaan Layanan Kesehatan untuk UKM dan UKP Rujukan Tingkat Daerah Kabupaten/Kota	100 %	100 %	Kab. Pacitan, Ngadirojo, Semua Kelurahan	75,480,000	105,240,000	
						Prosentase pemenuhan UKP dan UKM	60 %	60 %										
1	2	2	2.02	28	Pengambilan dan Pengiriman Spesimen Penyakit Potensial KLB ke Laboratorium Rujukan/Nasional	Nilai Hasil Survey IKM	80 nilai	80 nilai	Jumlah Spesimen Penyakit Potensial Kejadian Luar Biasa (KLB) ke Laboratorium Rujukan/Nasional yang Didistribusikan		12 Paket	Terpenuhinya Penyediaan Layanan Kesehatan untuk UKM dan UKP Rujukan Tingkat Daerah Kabupaten/Kota	100 %	100 %	Kab. Pacitan, Ngadirojo, Semua Kelurahan	0	720,000	
						Prosentase pemenuhan UKP dan UKM	60 %	60 %										

Perubahan Prioritas dan Plafon Anggaran Tahun 2023
Kabupaten Pacitan

Unit Organisasi : 1.02.0.00.0.00.01.0000 Dinas Kesehatan
Sub Unit Organisasi : 1.02.0.00.0.00.01.0000 Dinas Kesehatan

Kode					Program/ Kegiatan	Sasaran Program			Sasaran Kegiatan						Lokasi Kegiatan	Plafon Anggaran (Rp.)		Keterangan
						Indikator Kinerja	Target		Output Sub Kegiatan	Target		Hasil Kegiatan	Target					
							Sebelum	Sesudah		Sebelum	Sesudah		Sebelum	Sesudah		Sebelum	Sesudah	
1	2	2	2.02	33	Operasional Pelayanan Puskesmas	Nilai Hasil Survey IKM	80 nilai	80 nilai	Jumlah Dokumen Operasional Pelayanan Puskesmas	1 Dokumen	1 Dokumen	Terpenuhinya Penyediaan Layanan Kesehatan untuk UKM dan UKP Rujukan Tingkat Daerah Kabupaten/Kota	100 %	100 %	Kab. Pacitan, Ngadirojo, Semua Kelurahan	250,200,000	250,200,000	
						Prosentase pemenuhan UKP dan UKM	60 %	60 %										
1	2	2	2.02	36	Investigasi Awal Kejadian Tidak Diharapkan (Kejadian Ikutan Pasca Imunisasi dan Pemberian Obat Massal)	Nilai Hasil Survey IKM	80 nilai	80 nilai	Jumlah Laporan Hasil Investigasi Awal Kejadian Tidak Diharapkan (Kejadian Ikutan Pasca Imunisasi dan Pemberian Obat Massal)		0 Laporan	Terpenuhinya Penyediaan Layanan Kesehatan untuk UKM dan UKP Rujukan Tingkat Daerah Kabupaten/Kota	100 %	100 %	Kab. Pacitan, Ngadirojo, Semua Kelurahan	0	1,440,000	
						Prosentase pemenuhan UKP dan UKM	60 %	60 %										
1	2	2	2.02	37	Pelaksanaan Kewaspadaan Dini dan Respon Wabah	Nilai Hasil Survey IKM	80 nilai	80 nilai	Jumlah Dokumen Hasil Pelaksanaan Kewaspadaan Dini dan Respon Wabah	1 Dokumen	1 Dokumen	Terpenuhinya Penyediaan Layanan Kesehatan untuk UKM dan UKP Rujukan Tingkat Daerah Kabupaten/Kota	100 %	100 %	Kab. Pacitan, Ngadirojo, Semua Kelurahan	720,000	-	
						Prosentase pemenuhan UKP dan UKM	60 %	60 %										
1	2	2	2.02	39	Pengelolaan Pelayanan Kesehatan Dasar Melalui Pendekatan Keluarga	Nilai Hasil Survey IKM	80 nilai	80 nilai	Jumlah Keluarga Yang Sudah Dikunjungi dan Diintervensi Masalah Kesehatannya Oleh Tenaga Kesehatan Puskesmas	200 Keluarga	200 Keluarga	Terpenuhinya Penyediaan Layanan Kesehatan untuk UKM dan UKP Rujukan Tingkat Daerah Kabupaten/Kota	100 %	100 %	Kab. Pacitan, Ngadirojo, Semua Kelurahan	0	-	
						Prosentase pemenuhan UKP dan UKM	60 %	60 %										

Perubahan Prioritas dan Plafon Anggaran Tahun 2023
Kabupaten Pacitan

Unit Organisasi : 1.02.0.00.0.00.01.0000 Dinas Kesehatan
Sub Unit Organisasi : 1.02.0.00.0.00.01.0000 Dinas Kesehatan

Kode					Program/ Kegiatan	Sasaran Program			Sasaran Kegiatan						Lokasi Kegiatan	Plafon Anggaran (Rp.)		Keterangan
						Indikator Kinerja	Target		Output Sub Kegiatan	Target		Hasil Kegiatan	Target					
							Sebelum	Sesudah		Sebelum	Sesudah		Sebelum	Sesudah		Sebelum	Sesudah	
1	2	2	2.02	40	Pengelolaan pelayanan kesehatan orang dengan Tuberkulosis	Nilai Hasil Survey IKM	80 nilai	80 nilai	Jumlah orang dengan Tuberkulosis yang mendapatkan pelayanan kesehatan sesuai standar	20 Orang	20 Orang	Terpenuhinya Penyediaan Layanan Kesehatan untuk UKM dan UKP Rujukan Tingkat Daerah Kabupaten/Kota	100 %	100 %	Kab. Pacitan, Ngadirojo, Semua Kelurahan	0	2,400,000	
						Prosentase pemenuhan UKP dan UKM	60 %	60 %										
1	**2**	**3**			**PROGRAM PENINGKATAN KAPASITAS SUMBER DAYA MANUSIA KESEHATAN**											**0**	**-**	
1	**2**	**3**	2.02		**Perencanaan Kebutuhan dan Pendayagunaan Sumber Daya Manusia Kesehatan untuk UKP dan UKM di Wilayah Kabupaten/Kota**											**0**	**-**	
1	2	3	2.02	2	Pemenuhan Kebutuhan Sumber Daya Manusia Kesehatan Sesuai Standar	Persentase Sumber Daya Manusia Kesehatan yang memenuhi standar kompetensi	75 %	75 %	Jumlah Sumber Daya Manusia Kesehatan yang Memenuhi Standar di Fasilitas Pelayanan Kesehatan (Fasyankes)	78 Orang	78 Orang	Terwujudnya perencanaan dan pendayagunaan SDM Kesehatan	100 %	100 %		0	-	
1	**2**	**5**			**PROGRAM PEMBERDAYAAN MASYARAKAT BIDANG KESEHATAN**											**195,500,000**	**32,640,000**	
1	**2**	**5**	2.01		**Advokasi, Pemberdayaan, Kemitraan, Peningkatan Peran serta Masyarakat dan Lintas Sektor Tingkat Daerah Kabupaten/Kota**											**195,500,000**	**-**	
1	2	5	2.01	1	Peningkatan Upaya Promosi Kesehatan, Advokasi, Kemitraan dan Pemberdayaan Masyarakat	Persentase UKBM berstrata PURI	70 %	70 %	Jumlah Dokumen Promosi Kesehatan, Advokasi, Kemitraan dan Pemberdayaan Masyarakat	1 Dokumen	1 Dokumen	Terpenuhinya Advokasi, Pemberdayaan, Kemitraan, Peningkatan Peran serta Masyarakat dan Lintas Sektor Tingkat Daerah Kabupaten/Kota	100 %	100 %	Kab. Pacitan, Ngadirojo, Semua Kelurahan	195,500,000	-	
1	**2**	**5**	2.03		**Pengembangan dan Pelaksanaan Upaya Kesehatan Bersumber Daya Masyarakat (UKBM) Tingkat Daerah Kabupaten/Kota**											**0**	**32,640,000**	

Perubahan Prioritas dan Plafon Anggaran Tahun 2023
Kabupaten Pacitan

Unit Organisasi : 1.02.0.00.0.00.01.0000 Dinas Kesehatan
Sub Unit Organisasi : 1.02.0.00.0.00.01.0000 Dinas Kesehatan

Kode					Program/ Kegiatan	Sasaran Program			Sasaran Kegiatan						Lokasi Kegiatan	Plafon Anggaran (Rp.)		Keterangan
						Indikator Kinerja	Target		Output Sub Kegiatan	Target		Hasil Kegiatan	Target					
							Sebelum	Sesudah		Sebelum	Sesudah		Sebelum	Sesudah		Sebelum	Sesudah	
1	2	5	2.03	1	Bimbingan Teknis dan Supervisi Pengembangan dan Pelaksanaan Upaya Kesehatan Bersumber Daya Masyarakat (UKBM)	Persentase UKBM berstrata PURI	70 %	70 %	Jumlah Dokumen Hasil Bimbingan Teknis dan Supervisi Upaya Kesehatan Bersumber Daya Masyarakat (UKBM)		0 Dokumen	Terpenuhinya Pengembangan dan Pelaksanaan Upaya Kesehatan Bersumber Daya Masyarakat (UKBM) Tingkat Daerah Kabupaten/Kota	100 %	100 %	Kab. Pacitan, Ngadirojo, Semua Kelurahan	0	32,640,000	
															TOTAL	**3,457,271,000**	**4,084,126,000**	

Unit Organisasi : 1.02.0.00.0.00.01.0000 Dinas Kesehatan
Sub Unit Organisasi : 1.02.0.00.0.00.01.0015 Puskesmas Wonokarto

Kode					Program/ Kegiatan	Sasaran Program			Sasaran Kegiatan						Lokasi Kegiatan	Plafon Anggaran (Rp.)		Keterangan
						Indikator Kinerja	Target		Output Sub Kegiatan	Target		Hasil Kegiatan	Target					
							Sebelum	Sesudah		Sebelum	Sesudah		Sebelum	Sesudah		Sebelum	Sesudah	
1	**2**	**1**			**PROGRAM PENUNJANG URUSAN PEMERINTAHAN DAERAH KABUPATEN/KOTA**											**472,543,740**	**785,894,665**	
1	**2**	**1**	2.10		**Peningkatan Pelayanan BLUD**											**472,543,740**	**785,894,665**	
1	2	1	2.10	1	Pelayanan dan Penunjang Pelayanan BLUD	Nilai SAKIP perangkat daerah	>B Nilai	>B Nilai	Jumlah BLUD yang Menyediakan Pelayanan dan Penunjang Pelayanan	1 Unit Kerja	1 Unit Kerja	Terpenuhinya pelayanan BLUD Puskesmas	100 %	100 %	Kab. Pacitan, Ngadirojo, Semua Kelurahan	472,543,740	785,894,665	
1	**2**	**2**			**PROGRAM PEMENUHAN UPAYA KESEHATAN PERORANGAN DAN UPAYA KESEHATAN MASYARAKAT**											**516,716,200**	**612,176,200**	
1	**2**	**2**	2.01		**Penyediaan Fasilitas Pelayanan Kesehatan untuk UKM dan UKP Kewenangan Daerah Kabupaten/Kota**											**0**	**-**	
1	2	2	2.01	12	Pengadaan Sarana Fasilitas Pelayanan Kesehatan											0	-	
1	2	2	2.01	14	Pengadaan Alat Kesehatan/Alat Penunjang Medik Fasilitas Pelayanan Kesehatan											0	-	
1	2	2	2.01	17	Pengadaan Bahan Habis Pakai											0	-	
1	2	2	2.01	18	Pemeliharaan Sarana Fasilitas Pelayanan Kesehatan											0	-	

Perubahan Prioritas dan Plafon Anggaran Tahun 2023
Kabupaten Pacitan

Unit Organisasi : 1.02.0.00.0.00.01.0000 Dinas Kesehatan
Sub Unit Organisasi : 1.02.0.00.0.00.01.0000 Dinas Kesehatan

Kode					Program/ Kegiatan	Sasaran Program			Sasaran Kegiatan						Lokasi Kegiatan	Plafon Anggaran (Rp.)		Keterangan
						Indikator Kinerja	Target		Output Sub Kegiatan	Target		Hasil Kegiatan	Target					
							Sebelum	Sesudah		Sebelum	Sesudah		Sebelum	Sesudah		Sebelum	Sesudah	
1	2	2	2.01	19	Pemeliharaan Prasarana dan Pendukung Fasilitas Pelayanan Kesehatan											0	-	
1	**2**	**2**	2.02		**Penyediaan Layanan Kesehatan untuk UKM dan UKP Rujukan Tingkat Daerah Kabupaten/Kota**											**516,716,200**	**612,176,200**	
1	2	2	2.02	1	Pengelolaan Pelayanan Kesehatan Ibu Hamil	Nilai Hasil Survey IKM	80 nilai	80 nilai	Jumlah Ibu Hamil yang Mendapatkan Pelayanan Kesehatan Sesuai Standar	299 Orang	181 Orang	Terpenuhinya Penyediaan Layanan Kesehatan untuk UKM dan UKP Rujukan Tingkat Daerah Kabupaten/Kota	100 %	100 %	Kab. Pacitan, Ngadirojo, Semua Kelurahan	30,474,200	56,200,000	
						Prosentase pemenuhan UKP dan UKM	60 %	60 %										
1	2	2	2.02	2	Pengelolaan Pelayanan Kesehatan Ibu Bersalin	Nilai Hasil Survey IKM	80 nilai	80 nilai	Jumlah Ibu Bersalin yang Mendapatkan Pelayanan Kesehatan Sesuai Standar	294 Orang	294 Orang	Terpenuhinya Penyediaan Layanan Kesehatan untuk UKM dan UKP Rujukan Tingkat Daerah Kabupaten/Kota	100 %	100 %	Kab. Pacitan, Ngadirojo, Semua Kelurahan	24,240,000	-	
						Prosentase pemenuhan UKP dan UKM	60 %	60 %										
1	2	2	2.02	3	Pengelolaan Pelayanan Kesehatan Bayi Baru Lahir	Nilai Hasil Survey IKM	80 nilai	80 nilai	Jumlah Bayi Baru Lahir yang Mendapatkan Pelayanan Kesehatan Sesuai Standar	266 Orang	266 Orang	Terpenuhinya Penyediaan Layanan Kesehatan untuk UKM dan UKP Rujukan Tingkat Daerah Kabupaten/Kota	100 %	100 %	Kab. Pacitan, Ngadirojo, Semua Kelurahan	21,000,000	-	
						Prosentase pemenuhan UKP dan UKM	60 %	60 %										

Perubahan Prioritas dan Plafon Anggaran Tahun 2023
Kabupaten Pacitan

Unit Organisasi : 1.02.0.00.0.00.01.0000 Dinas Kesehatan
Sub Unit Organisasi : 1.02.0.00.0.00.01.0000 Dinas Kesehatan

Kode					Program/ Kegiatan	Sasaran Program			Sasaran Kegiatan						Lokasi Kegiatan	Plafon Anggaran (Rp.)		Keterangan
						Indikator Kinerja	Target		Output Sub Kegiatan	Target		Hasil Kegiatan	Target					
							Sebelum	Sesudah		Sebelum	Sesudah		Sebelum	Sesudah		Sebelum	Sesudah	
1	2	2	2.02	4	Pengelolaan Pelayanan Kesehatan Balita	Nilai Hasil Survey IKM	80 nilai	80 nilai	Jumlah Balita yang Mendapatkan Pelayanan Kesehatan Sesuai Standar	1305 Orang	841 Orang	Terpenuhinya Penyediaan Layanan Kesehatan untuk UKM dan UKP Rujukan Tingkat Daerah Kabupaten/Kota	100 %	100 %	Kab. Pacitan, Ngadirojo, Semua Kelurahan	18,340,000	3,180,000	
						Prosentase pemenuhan UKP dan UKM	60 %	60 %										
1	2	2	2.02	5	Pengelolaan Pelayanan Kesehatan pada Usia Pendidikan Dasar	Nilai Hasil Survey IKM	80 nilai	80 nilai	Jumlah Anak Usia Pendidikan Dasar yang Mendapatkan Pelayanan Kesehatan Sesuai Standar	2285 Orang	1642 Orang	Terpenuhinya Penyediaan Layanan Kesehatan untuk UKM dan UKP Rujukan Tingkat Daerah Kabupaten/Kota	100 %	100 %	Kab. Pacitan, Ngadirojo, Semua Kelurahan	13,440,000	13,440,000	
						Prosentase pemenuhan UKP dan UKM	60 %	60 %										
1	2	2	2.02	6	Pengelolaan Pelayanan Kesehatan pada Usia Produktif	Nilai Hasil Survey IKM	80 nilai	80 nilai	Jumlah Penduduk Usia Produktif yang Mendapatkan Pelayanan Kesehatan Sesuai Standar	4988 Orang	9072 Orang	Terpenuhinya Penyediaan Layanan Kesehatan untuk UKM dan UKP Rujukan Tingkat Daerah Kabupaten/Kota	100 %	100 %	Kab. Pacitan, Ngadirojo, Semua Kelurahan	0	6,360,000	
						Prosentase pemenuhan UKP dan UKM	60 %	60 %										
1	2	2	2.02	7	Pengelolaan Pelayanan Kesehatan pada Usia Lanjut	Nilai Hasil Survey IKM	80 nilai	80 nilai	Jumlah Penduduk Usia Lanjut yang Mendapatkan Pelayanan Kesehatan Sesuai Standar	4898 Orang	3536 Orang	Terpenuhinya Penyediaan Layanan Kesehatan untuk UKM dan UKP Rujukan Tingkat Daerah Kabupaten/Kota	100 %	100 %	Kab. Pacitan, Ngadirojo, Semua Kelurahan	0	36,880,000	
						Prosentase pemenuhan UKP dan UKM	60 %	60 %										

Perubahan Prioritas dan Plafon Anggaran Tahun 2023
Kabupaten Pacitan

Unit Organisasi : 1.02.0.00.0.00.01.0000 Dinas Kesehatan
Sub Unit Organisasi : 1.02.0.00.0.00.01.0000 Dinas Kesehatan

Kode					Program/ Kegiatan	Sasaran Program			Sasaran Kegiatan						Lokasi Kegiatan	Plafon Anggaran (Rp.)		Keterangan
						Indikator Kinerja	Target		Output Sub Kegiatan	Target		Hasil Kegiatan	Target					
							Sebelum	Sesudah		Sebelum	Sesudah		Sebelum	Sesudah		Sebelum	Sesudah	
1	2	2	2.02	8	Pengelolaan Pelayanan Kesehatan Penderita Hipertensi	Nilai Hasil Survey IKM	80 nilai	80 nilai	Jumlah Penderita Hipertensi yang Mendapatkan Pelayanan Kesehatan Sesuai Standar	2966 Orang	2966 Orang	Terpenuhinya Penyediaan Layanan Kesehatan untuk UKM dan UKP Rujukan Tingkat Daerah Kabupaten/Kota	100 %	100 %		0	-	
						Prosentase pemenuhan UKP dan UKM	60 %	60 %										
1	2	2	2.02	9	Pengelolaan Pelayanan Kesehatan Penderita Diabetes Melitus	Nilai Hasil Survey IKM	80 nilai	80 nilai	Jumlah Penderita Diabetes Melitus yang Mendapatkan Pelayanan Kesehatan Sesuai Standar	141 Orang	141 Orang	Terpenuhinya Penyediaan Layanan Kesehatan untuk UKM dan UKP Rujukan Tingkat Daerah Kabupaten/Kota	100 %	100 %		0	-	
						Prosentase pemenuhan UKP dan UKM	60 %	60 %										
1	2	2	2.02	10	Pengelolaan Pelayanan Kesehatan Orang dengan Gangguan Jiwa Berat	Nilai Hasil Survey IKM	80 nilai	80 nilai	Jumlah Orang yang Mendapatkan Pelayanan Kesehatan Orang dengan Gangguan Jiwa Berat Sesuai Standar	28 Orang	29 Orang	Terpenuhinya Penyediaan Layanan Kesehatan untuk UKM dan UKP Rujukan Tingkat Daerah Kabupaten/Kota	100 %	100 %		0	7,200,000	
						Prosentase pemenuhan UKP dan UKM	60 %	60 %										
1	2	2	2.02	11	Pengelolaan Pelayanan Kesehatan Orang Terduga Tuberkulosis	Nilai Hasil Survey IKM	80 nilai	80 nilai	Jumlah Orang Terduga Menderita Tuberkulosis yang Mendapatkan Pelayanan Sesuai Standar	131 Orang	76 Orang	Terpenuhinya Penyediaan Layanan Kesehatan untuk UKM dan UKP Rujukan Tingkat Daerah Kabupaten/Kota	100 %	100 %	Kab. Pacitan, Ngadirojo, Semua Kelurahan	26,640,000	12,960,000	
						Prosentase pemenuhan UKP dan UKM	60 %	60 %										

Perubahan Prioritas dan Plafon Anggaran Tahun 2023
Kabupaten Pacitan

Unit Organisasi : 1.02.0.00.0.00.01.0000 Dinas Kesehatan
Sub Unit Organisasi : 1.02.0.00.0.00.01.0000 Dinas Kesehatan

Kode					Program/ Kegiatan	Sasaran Program			Sasaran Kegiatan						Lokasi Kegiatan	Plafon Anggaran (Rp.)		Keterangan
						Indikator Kinerja	Target		Output Sub Kegiatan	Target		Hasil Kegiatan	Target					
							Sebelum	Sesudah		Sebelum	Sesudah		Sebelum	Sesudah		Sebelum	Sesudah	
1	2	2	2.02	12	Pengelolaan Pelayanan Kesehatan Orang dengan Risiko Terinfeksi HIV	Nilai Hasil Survey IKM	80 nilai	80 nilai	Jumlah Orang Terduga Menderita HIV yang Mendapatkan Pelayanan Sesuai Standar	213 Orang	213 Orang	Terpenuhinya Penyediaan Layanan Kesehatan untuk UKM dan UKP Rujukan Tingkat Daerah Kabupaten/Kota	100 %	100 %		0	-	
						Prosentase pemenuhan UKP dan UKM	60 %	60 %										
1	2	2	2.02	13	Pengelolaan Pelayanan Kesehatan bagi Penduduk pada Kondisi Kejadian Luar Biasa (KLB)	Nilai Hasil Survey IKM	80 nilai	80 nilai	Jumlah Dokumen Hasil Pengelolaan Pelayanan Kesehatan bagi Penduduk pada Kondisi Kejadian Luar Biasa (KLB) Sesuai Standar	1 Dokumen	1 Dokumen	Terpenuhinya Penyediaan Layanan Kesehatan untuk UKM dan UKP Rujukan Tingkat Daerah Kabupaten/Kota	100 %	100 %		0	-	
						Prosentase pemenuhan UKP dan UKM	60 %	60 %										
1	2	2	2.02	14	Pengelolaan Pelayanan Kesehatan bagi Penduduk Terdampak Krisis Kesehatan Akibat Bencana dan/atau Berpotensi Bencana	Nilai Hasil Survey IKM	80 nilai	80 nilai	Jumlah Dokumen Hasil Pengelolaan Pelayanan Kesehatan bagi Penduduk Terdampak Krisis Kesehatan Akibat Bencana dan/atau Berpotensi Bencana Sesuai Standar		12 Dokumen	Terpenuhinya Penyediaan Layanan Kesehatan untuk UKM dan UKP Rujukan Tingkat Daerah Kabupaten/Kota	100 %	100 %		0	960,000	
						Prosentase pemenuhan UKP dan UKM	60 %	60 %										

Perubahan Prioritas dan Plafon Anggaran Tahun 2023
Kabupaten Pacitan

Unit Organisasi : 1.02.0.00.0.00.01.0000 Dinas Kesehatan
Sub Unit Organisasi : 1.02.0.00.0.00.01.0000 Dinas Kesehatan

Kode					Program/ Kegiatan	Sasaran Program			Sasaran Kegiatan						Lokasi Kegiatan	Plafon Anggaran (Rp.)		Keterangan
						Indikator Kinerja	Target		Output Sub Kegiatan	Target		Hasil Kegiatan	Target					
							Sebelum	Sesudah		Sebelum	Sesudah		Sebelum	Sesudah		Sebelum	Sesudah	
1	2	2	2.02	15	Pengelolaan Pelayanan Kesehatan Gizi Masyarakat	Nilai Hasil Survey IKM	80 nilai	80 nilai	Jumlah Dokumen Hasil Pengelolaan Pelayanan Kesehatan Gizi Masyarakat	1 Dokumen	1 Dokumen	Terpenuhinya Penyediaan Layanan Kesehatan untuk UKM dan UKP Rujukan Tingkat Daerah Kabupaten/Kota	100 %	100 %	Kab. Pacitan, Ngadirojo, Semua Kelurahan	93,338,000	134,492,200	
						Prosentase pemenuhan UKP dan UKM	60 %	60 %										
1	2	2	2.02	16	Pengelolaan Pelayanan Kesehatan Kerja dan Olahraga	Nilai Hasil Survey IKM	80 nilai	80 nilai	Jumlah Dokumen Hasil Pengelolaan Pelayanan Kesehatan Kerja dan Olahraga	1 Dokumen	1 Dokumen	Terpenuhinya Penyediaan Layanan Kesehatan untuk UKM dan UKP Rujukan Tingkat Daerah Kabupaten/Kota	100 %	100 %	Kab. Pacitan, Ngadirojo, Semua Kelurahan	0	7,950,000	
						Prosentase pemenuhan UKP dan UKM	60 %	60 %										
1	2	2	2.02	17	Pengelolaan Pelayanan Kesehatan Lingkungan	Nilai Hasil Survey IKM	80 nilai	80 nilai	Jumlah Dokumen Hasil Pengelolaan Pelayanan Kesehatan Lingkungan	1 Dokumen	1 Dokumen	Terpenuhinya Penyediaan Layanan Kesehatan untuk UKM dan UKP Rujukan Tingkat Daerah Kabupaten/Kota	100 %	100 %	Kab. Pacitan, Ngadirojo, Semua Kelurahan	30,420,000	30,420,000	
						Prosentase pemenuhan UKP dan UKM	60 %	60 %										
1	2	2	2.02	18	Pengelolaan Pelayanan Promosi Kesehatan	Nilai Hasil Survey IKM	80 nilai	80 nilai	Jumlah Dokumen Hasil Pengelolaan Pelayanan Promosi Kesehatan	1 Dokumen	1 Dokumen	Terpenuhinya Penyediaan Layanan Kesehatan untuk UKM dan UKP Rujukan Tingkat Daerah Kabupaten/Kota	100 %	100 %	Kab. Pacitan, Ngadirojo, Semua Kelurahan	0	25,790,000	
						Prosentase pemenuhan UKP dan UKM	60 %	60 %										

Perubahan Prioritas dan Plafon Anggaran Tahun 2023
Kabupaten Pacitan

Unit Organisasi : 1.02.0.00.0.00.01.0000 Dinas Kesehatan
Sub Unit Organisasi : 1.02.0.00.0.00.01.0000 Dinas Kesehatan

Kode					Program/ Kegiatan	Sasaran Program			Sasaran Kegiatan						Lokasi Kegiatan	Plafon Anggaran (Rp.)		Keterangan
						Indikator Kinerja	Target		Output Sub Kegiatan	Target		Hasil Kegiatan	Target					
							Sebelum	Sesudah		Sebelum	Sesudah		Sebelum	Sesudah		Sebelum	Sesudah	
1	2	2	2.02	20	Pengelolaan Surveilans Kesehatan	Nilai Hasil Survey IKM	80 nilai	80 nilai	Jumlah Dokumen Hasil Pengelolaan Surveilans Kesehatan	1 Dokumen	1 Dokumen	Terpenuhinya Penyediaan Layanan Kesehatan untuk UKM dan UKP Rujukan Tingkat Daerah Kabupaten/Kota	100 %	100 %	Kab. Pacitan, Ngadirojo, Semua Kelurahan	27,120,000	6,360,000	
						Prosentase pemenuhan UKP dan UKM	60 %	60 %										
1	2	2	2.02	21	Pengelolaan Pelayanan Kesehatan Orang dengan Masalah Kesehatan Jiwa (ODMK)	Nilai Hasil Survey IKM	80 nilai	80 nilai	Jumlah Orang dengan Masalah Kejiwaan (ODMK) yang Mendapatkan Pelayanan Kesehatan	100 Orang	100 Orang	Terpenuhinya Penyediaan Layanan Kesehatan untuk UKM dan UKP Rujukan Tingkat Daerah Kabupaten/Kota	100 %	100 %	Kab. Pacitan, Ngadirojo, Semua Kelurahan	0	-	
						Prosentase pemenuhan UKP dan UKM	60 %	60 %										
1	2	2	2.02	22	Pengelolaan Pelayanan Kesehatan Jiwa dan NAPZA	Nilai Hasil Survey IKM	80 nilai	80 nilai	Jumlah Penyalahguna NAPZA yang Mendapatkan Pelayanan Kesehatan		0 Orang	Terpenuhinya Penyediaan Layanan Kesehatan untuk UKM dan UKP Rujukan Tingkat Daerah Kabupaten/Kota	100 %	100 %	Kab. Pacitan, Ngadirojo, Semua Kelurahan	0	3,240,000	
						Prosentase pemenuhan UKP dan UKM	60 %	60 %										
1	2	2	2.02	25	Pelayanan Kesehatan Penyakit Menular dan Tidak Menular	Nilai Hasil Survey IKM	80 nilai	80 nilai	Jumlah Dokumen Hasil Pelayanan Kesehatan Penyakit Menular dan Tidak Menular	1 Dokumen	1 Dokumen	Terpenuhinya Penyediaan Layanan Kesehatan untuk UKM dan UKP Rujukan Tingkat Daerah Kabupaten/Kota	100 %	100 %	Kab. Pacitan, Ngadirojo, Semua Kelurahan	63,720,000	84,120,000	
						Prosentase pemenuhan UKP dan UKM	60 %	60 %										

Perubahan Prioritas dan Plafon Anggaran Tahun 2023
Kabupaten Pacitan

Unit Organisasi : 1.02.0.00.0.00.01.0000 Dinas Kesehatan
Sub Unit Organisasi : 1.02.0.00.0.00.01.0000 Dinas Kesehatan

Kode					Program/ Kegiatan	Sasaran Program			Sasaran Kegiatan						Lokasi Kegiatan	Plafon Anggaran (Rp.)		Keterangan
						Indikator Kinerja	Target		Output Sub Kegiatan	Target		Hasil Kegiatan	Target					
							Sebelum	Sesudah		Sebelum	Sesudah		Sebelum	Sesudah		Sebelum	Sesudah	
1	2	2	2.02	28	Pengambilan dan Pengiriman Spesimen Penyakit Potensial KLB ke Laboratorium Rujukan/Nasional	Nilai Hasil Survey IKM	80 nilai	80 nilai	Jumlah Spesimen Penyakit Potensial Kejadian Luar Biasa (KLB) ke Laboratorium Rujukan/Nasional yang Didistribusikan		15 Paket	Terpenuhinya Penyediaan Layanan Kesehatan untuk UKM dan UKP Rujukan Tingkat Daerah Kabupaten/Kota	100 %	100 %		0	900,000	
						Prosentase pemenuhan UKP dan UKM	60 %	60 %										
1	2	2	2.02	33	Operasional Pelayanan Puskesmas	Nilai Hasil Survey IKM	80 nilai	80 nilai	Jumlah Dokumen Operasional Pelayanan Puskesmas	1 Dokumen	1 Dokumen	Terpenuhinya Penyediaan Layanan Kesehatan untuk UKM dan UKP Rujukan Tingkat Daerah Kabupaten/Kota	100 %	100 %	Kab. Pacitan, Ngadirojo, Semua Kelurahan	167,084,000	167,324,000	
						Prosentase pemenuhan UKP dan UKM	60 %	60 %										
1	2	2	2.02	36	Investigasi Awal Kejadian Tidak Diharapkan (Kejadian Ikutan Pasca Imunisasi dan Pemberian Obat Massal)	Nilai Hasil Survey IKM	80 nilai	80 nilai	Jumlah Laporan Hasil Investigasi Awal Kejadian Tidak Diharapkan (Kejadian Ikutan Pasca Imunisasi dan Pemberian Obat Massal)		12 Laporan	Terpenuhinya Penyediaan Layanan Kesehatan untuk UKM dan UKP Rujukan Tingkat Daerah Kabupaten/Kota	100 %	100 %	Kab. Pacitan, Ngadirojo, Semua Kelurahan	0	720,000	
						Prosentase pemenuhan UKP dan UKM	60 %	60 %										
1	2	2	2.02	37	Pelaksanaan Kewaspadaan Dini dan Respon Wabah	Nilai Hasil Survey IKM	80 nilai	80 nilai	Jumlah Dokumen Hasil Pelaksanaan Kewaspadaan Dini dan Respon Wabah	1 Dokumen	1 Dokumen	Terpenuhinya Penyediaan Layanan Kesehatan untuk UKM dan UKP Rujukan Tingkat Daerah Kabupaten/Kota	100 %	100 %	Kab. Pacitan, Ngadirojo, Semua Kelurahan	900,000	-	
						Prosentase pemenuhan UKP dan UKM	60 %	60 %										

Perubahan Prioritas dan Plafon Anggaran Tahun 2023
Kabupaten Pacitan

Unit Organisasi : 1.02.0.00.0.00.01.0000 Dinas Kesehatan
Sub Unit Organisasi : 1.02.0.00.0.00.01.0000 Dinas Kesehatan

Kode					Program/ Kegiatan	Sasaran Program			Sasaran Kegiatan						Lokasi Kegiatan	Plafon Anggaran (Rp.)		Keterangan
						Indikator Kinerja	Target		Output Sub Kegiatan	Target		Hasil Kegiatan	Target					
							Sebelum	Sesudah		Sebelum	Sesudah		Sebelum	Sesudah		Sebelum	Sesudah	
1	2	2	2.02	39	Pengelolaan Pelayanan Kesehatan Dasar Melalui Pendekatan Keluarga	Nilai Hasil Survey IKM	80 nilai	80 nilai	Jumlah Keluarga Yang Sudah Dikunjungi dan Diintervensi Masalah Kesehatannya Oleh Tenaga Kesehatan Puskesmas	100 Keluarga	100 Keluarga	Terpenuhinya Penyediaan Layanan Kesehatan untuk UKM dan UKP Rujukan Tingkat Daerah Kabupaten/Kota	100 %	100 %	Kab. Pacitan, Ngadirojo, Semua Kelurahan	0	-	
						Prosentase pemenuhan UKP dan UKM	60 %	60 %										
1	2	2	2.02	40	Pengelolaan pelayanan kesehatan orang dengan Tuberkulosis	Nilai Hasil Survey IKM	80 nilai	80 nilai	Jumlah orang dengan Tuberkulosis yang mendapatkan pelayanan kesehatan sesuai standar	19 Orang	19 Orang	Terpenuhinya Penyediaan Layanan Kesehatan untuk UKM dan UKP Rujukan Tingkat Daerah Kabupaten/Kota	100 %	100 %	Kab. Pacitan, Ngadirojo, Semua Kelurahan	0	13,680,000	
						Prosentase pemenuhan UKP dan UKM	60 %	60 %										
1	**2**	**3**			**PROGRAM PENINGKATAN KAPASITAS SUMBER DAYA MANUSIA KESEHATAN**											**0**	**-**	
1	**2**	**3**	2.02		**Perencanaan Kebutuhan dan Pendayagunaan Sumber Daya Manusia Kesehatan untuk UKP dan UKM di Wilayah Kabupaten/Kota**											**0**	**-**	
1	2	3	2.02	2	Pemenuhan Kebutuhan Sumber Daya Manusia Kesehatan Sesuai Standar	Persentase Sumber Daya Manusia Kesehatan yang memenuhi standar kompetensi	75 %	75 %	Jumlah Sumber Daya Manusia Kesehatan yang Memenuhi Standar di Fasilitas Pelayanan Kesehatan (Fasyankes)	48 Orang	48 Orang	Terwujudnya perencanaan dan pendayagunaan SDM Kesehatan	100 %	100 %		0	-	
1	**2**	**3**	2.03		**Pengembangan Mutu dan Peningkatan Kompetensi Teknis Sumber Daya Manusia Kesehatan Tingkat Daerah Kabupaten/Kota**											**0**	**-**	
1	2	3	2.03	1	Pengembangan Mutu dan Peningkatan Kompetensi Teknis Sumber Daya Manusia Kesehatan Tingkat Daerah Kabupaten/Kota											0	-	

Perubahan Prioritas dan Plafon Anggaran Tahun 2023
Kabupaten Pacitan

Unit Organisasi : 1.02.0.00.0.00.01.0000 Dinas Kesehatan
Sub Unit Organisasi : 1.02.0.00.0.00.01.0000 Dinas Kesehatan

Kode					Program/ Kegiatan	Sasaran Program			Sasaran Kegiatan						Lokasi Kegiatan	Plafon Anggaran (Rp.)		Keterangan
						Indikator Kinerja	Target		Output Sub Kegiatan	Target		Hasil Kegiatan	Target					
							Sebelum	Sesudah		Sebelum	Sesudah		Sebelum	Sesudah		Sebelum	Sesudah	
1	**2**	**5**			**PROGRAM PEMBERDAYAAN MASYARAKAT BIDANG KESEHATAN**											**117,780,000**	**22,320,000**	
1	**2**	**5**	2.01		**Advokasi, Pemberdayaan, Kemitraan, Peningkatan Peran serta Masyarakat dan Lintas Sektor Tingkat Daerah Kabupaten/Kota**											**117,780,000**	**-**	
1	2	5	2.01	1	Peningkatan Upaya Promosi Kesehatan, Advokasi, Kemitraan dan Pemberdayaan Masyarakat	Persentase UKBM berstrata PURI	70 %	70 %	Jumlah Dokumen Promosi Kesehatan, Advokasi, Kemitraan dan Pemberdayaan Masyarakat	1 Dokumen	1 Dokumen	Terpenuhinya Advokasi, Pemberdayaan, Kemitraan, Peningkatan Peran serta Masyarakat dan Lintas Sektor Tingkat Daerah Kabupaten/Kota	100 %	100 %	Kab. Pacitan, Ngadirojo, Semua Kelurahan	117,780,000	-	
1	**2**	**5**	2.03		**Pengembangan dan Pelaksanaan Upaya Kesehatan Bersumber Daya Masyarakat (UKBM) Tingkat Daerah Kabupaten/Kota**											**0**	**22,320,000**	
1	2	5	2.03	1	Bimbingan Teknis dan Supervisi Pengembangan dan Pelaksanaan Upaya Kesehatan Bersumber Daya Masyarakat (UKBM)	Persentase UKBM berstrata PURI	70 %	70 %	Jumlah Dokumen Hasil Bimbingan Teknis dan Supervisi Upaya Kesehatan Bersumber Daya Masyarakat (UKBM)		0 Dokumen	Terpenuhinya Pengembangan dan Pelaksanaan Upaya Kesehatan Bersumber Daya Masyarakat (UKBM) Tingkat Daerah Kabupaten/Kota	100 %	100 %	Kab. Pacitan, Ngadirojo, Semua Kelurahan	0	22,320,000	
															TOTAL	**1,107,039,940**	**1,420,390,865**	

Unit Organisasi : 1.02.0.00.0.00.01.0000 Dinas Kesehatan
Sub Unit Organisasi : 1.02.0.00.0.00.01.0016 Puskesmas Tulakan

Kode					Program/ Kegiatan	Sasaran Program			Sasaran Kegiatan						Lokasi Kegiatan	Plafon Anggaran (Rp.)		Keterangan
						Indikator Kinerja	Target		Output Sub Kegiatan	Target		Hasil Kegiatan	Target					
							Sebelum	Sesudah		Sebelum	Sesudah		Sebelum	Sesudah		Sebelum	Sesudah	
1	**2**	**1**			**PROGRAM PENUNJANG URUSAN PEMERINTAHAN DAERAH KABUPATEN/KOTA**											**3,322,165,600**	**4,213,458,125**	
1	**2**	**1**	2.10		**Peningkatan Pelayanan BLUD**											**3,322,165,600**	**4,213,458,125**	
1	2	1	2.10	1	Pelayanan dan Penunjang Pelayanan BLUD	Nilai SAKIP perangkat daerah	>B Nilai	>B Nilai	Jumlah BLUD yang Menyediakan Pelayanan dan Penunjang Pelayanan	1 Unit Kerja	1 Unit Kerja	Terpenuhinya pelayanan BLUD Puskesmas	100 %	100 %	Kab. Pacitan, Tulakan, Semua Kelurahan	3,322,165,600	4,213,458,125	
1	**2**	**2**			**PROGRAM PEMENUHAN UPAYA KESEHATAN PERORANGAN DAN UPAYA KESEHATAN MASYARAKAT**											**1,005,226,000**	**1,215,146,000**	
1	**2**	**2**	2.01		**Penyediaan Fasilitas Pelayanan Kesehatan untuk UKM dan UKP Kewenangan Daerah Kabupaten/Kota**											**0**	**-**	

Perubahan Prioritas dan Plafon Anggaran Tahun 2023
Kabupaten Pacitan

Unit Organisasi : 1.02.0.00.0.00.01.0000 Dinas Kesehatan
Sub Unit Organisasi : 1.02.0.00.0.00.01.0000 Dinas Kesehatan

Kode					Program/ Kegiatan	Sasaran Program			Sasaran Kegiatan						Lokasi Kegiatan	Plafon Anggaran (Rp.)		Keterangan
						Indikator Kinerja	Target		Output Sub Kegiatan	Target		Hasil Kegiatan	Target					
							Sebelum	Sesudah		Sebelum	Sesudah		Sebelum	Sesudah		Sebelum	Sesudah	
1	2	2	2.01	12	Pengadaan Sarana Fasilitas Pelayanan Kesehatan											0	-	
1	2	2	2.01	14	Pengadaan Alat Kesehatan/Alat Penunjang Medik Fasilitas Pelayanan Kesehatan											0	-	
1	2	2	2.01	17	Pengadaan Bahan Habis Pakai											0	-	
1	2	2	2.01	18	Pemeliharaan Sarana Fasilitas Pelayanan Kesehatan											0	-	
1	2	2	2.01	19	Pemeliharaan Prasarana dan Pendukung Fasilitas Pelayanan Kesehatan											0	-	
1	2	2	2.01	20	Pemeliharaan Rutin dan Berkala Alat Kesehatan/Alat Penunjang Medik Fasilitas Pelayanan Kesehatan											0	-	
1	**2**	**2**	2.02		**Penyediaan Layanan Kesehatan untuk UKM dan UKP Rujukan Tingkat Daerah Kabupaten/Kota**											**1,005,226,000**	**1,215,146,000**	
1	2	2	2.02	1	Pengelolaan Pelayanan Kesehatan Ibu Hamil	Nilai Hasil Survey IKM	80 nilai	80 nilai	Jumlah Ibu Hamil yang Mendapatkan Pelayanan Kesehatan Sesuai Standar	208 Orang	688 Orang	Terpenuhinya Penyediaan Layanan Kesehatan untuk UKM dan UKP Rujukan Tingkat Daerah Kabupaten/Kota	100 %	100 %	Kab. Pacitan, Tulakan, Semua Kelurahan	64,380,000	99,920,000	
						Prosentase pemenuhan UKP dan UKM	60 %	60 %										

Perubahan Prioritas dan Plafon Anggaran Tahun 2023
Kabupaten Pacitan

Unit Organisasi : 1.02.0.00.0.00.01.0000 Dinas Kesehatan
Sub Unit Organisasi : 1.02.0.00.0.00.01.0000 Dinas Kesehatan

Kode					Program/ Kegiatan	Sasaran Program			Sasaran Kegiatan						Lokasi Kegiatan	Plafon Anggaran (Rp.)		Keterangan
						Indikator Kinerja	Target		Output Sub Kegiatan	Target		Hasil Kegiatan	Target					
							Sebelum	Sesudah		Sebelum	Sesudah		Sebelum	Sesudah		Sebelum	Sesudah	
1	2	2	2.02	2	Pengelolaan Pelayanan Kesehatan Ibu Bersalin	Nilai Hasil Survey IKM	80 nilai	80 nilai	Jumlah Ibu Bersalin yang Mendapatkan Pelayanan Kesehatan Sesuai Standar	204 Orang	692 Orang	Terpenuhinya Penyediaan Layanan Kesehatan untuk UKM dan UKP Rujukan Tingkat Daerah Kabupaten/Kota	100 %	100 %	Kab. Pacitan, Tulakan, Semua Kelurahan	30,960,000	-	
						Prosentase pemenuhan UKP dan UKM	60 %	60 %										
1	2	2	2.02	3	Pengelolaan Pelayanan Kesehatan Bayi Baru Lahir	Nilai Hasil Survey IKM	80 nilai	80 nilai	Jumlah Bayi Baru Lahir yang Mendapatkan Pelayanan Kesehatan Sesuai Standar	201 Orang	663 Orang	Terpenuhinya Penyediaan Layanan Kesehatan untuk UKM dan UKP Rujukan Tingkat Daerah Kabupaten/Kota	100 %	100 %	Kab. Pacitan, Tulakan, Semua Kelurahan	720,000	-	
						Prosentase pemenuhan UKP dan UKM	60 %	60 %										
1	2	2	2.02	4	Pengelolaan Pelayanan Kesehatan Balita	Nilai Hasil Survey IKM	80 nilai	80 nilai	Jumlah Balita yang Mendapatkan Pelayanan Kesehatan Sesuai Standar	1385 Orang	3199 Orang	Terpenuhinya Penyediaan Layanan Kesehatan untuk UKM dan UKP Rujukan Tingkat Daerah Kabupaten/Kota	100 %	100 %	Kab. Pacitan, Tulakan, Semua Kelurahan	36,720,000	5,100,000	
						Prosentase pemenuhan UKP dan UKM	60 %	60 %										
1	2	2	2.02	5	Pengelolaan Pelayanan Kesehatan pada Usia Pendidikan Dasar	Nilai Hasil Survey IKM	80 nilai	80 nilai	Jumlah Anak Usia Pendidikan Dasar yang Mendapatkan Pelayanan Kesehatan Sesuai Standar	2163 Orang	6130 Orang	Terpenuhinya Penyediaan Layanan Kesehatan untuk UKM dan UKP Rujukan Tingkat Daerah Kabupaten/Kota	100 %	100 %	Kab. Pacitan, Tulakan, Semua Kelurahan	28,800,000	28,800,000	
						Prosentase pemenuhan UKP dan UKM	60 %	60 %										

Perubahan Prioritas dan Plafon Anggaran Tahun 2023
Kabupaten Pacitan

Unit Organisasi : 1.02.0.00.0.00.01.0000 Dinas Kesehatan
Sub Unit Organisasi : 1.02.0.00.0.00.01.0000 Dinas Kesehatan

Kode					Program/ Kegiatan	Sasaran Program			Sasaran Kegiatan						Lokasi Kegiatan	Plafon Anggaran (Rp.)		Keterangan
						Indikator Kinerja	Target		Output Sub Kegiatan	Target		Hasil Kegiatan	Target					
							Sebelum	Sesudah		Sebelum	Sesudah		Sebelum	Sesudah		Sebelum	Sesudah	
1	2	2	2.02	6	Pengelolaan Pelayanan Kesehatan pada Usia Produktif	Nilai Hasil Survey IKM	80 nilai	80 nilai	Jumlah Penduduk Usia Produktif yang Mendapatkan Pelayanan Kesehatan Sesuai Standar	16628 Orang	33877 Orang	Terpenuhinya Penyediaan Layanan Kesehatan untuk UKM dan UKP Rujukan Tingkat Daerah Kabupaten/Kota	100 %	100 %	Kab. Pacitan, Tulakan, Semua Kelurahan	0	4,680,000	
						Prosentase pemenuhan UKP dan UKM	60 %	60 %										
1	2	2	2.02	7	Pengelolaan Pelayanan Kesehatan pada Usia Lanjut	Nilai Hasil Survey IKM	80 nilai	80 nilai	Jumlah Penduduk Usia Lanjut yang Mendapatkan Pelayanan Kesehatan Sesuai Standar	2256 Orang	13185 Orang	Terpenuhinya Penyediaan Layanan Kesehatan untuk UKM dan UKP Rujukan Tingkat Daerah Kabupaten/Kota	100 %	100 %	Kab. Pacitan, Tulakan, Semua Kelurahan	0	38,800,000	
						Prosentase pemenuhan UKP dan UKM	60 %	60 %										
1	2	2	2.02	9	Pengelolaan Pelayanan Kesehatan Penderita Diabetes Melitus	Nilai Hasil Survey IKM	80 nilai	80 nilai	Jumlah Penderita Diabetes Melitus yang Mendapatkan Pelayanan Kesehatan Sesuai Standar	471 Orang	471 Orang	Terpenuhinya Penyediaan Layanan Kesehatan untuk UKM dan UKP Rujukan Tingkat Daerah Kabupaten/Kota	100 %	100 %		0	-	
						Prosentase pemenuhan UKP dan UKM	60 %	60 %										
1	2	2	2.02	10	Pengelolaan Pelayanan Kesehatan Orang dengan Gangguan Jiwa Berat	Nilai Hasil Survey IKM	80 nilai	80 nilai	Jumlah Orang yang Mendapatkan Pelayanan Kesehatan Orang dengan Gangguan Jiwa Berat Sesuai Standar	95 Orang	103 Orang	Terpenuhinya Penyediaan Layanan Kesehatan untuk UKM dan UKP Rujukan Tingkat Daerah Kabupaten/Kota	100 %	100 %	Kab. Pacitan, Tulakan, Semua Kelurahan	0	5,400,000	
						Prosentase pemenuhan UKP dan UKM	60 %	60 %										

Perubahan Prioritas dan Plafon Anggaran Tahun 2023
Kabupaten Pacitan

Unit Organisasi : 1.02.0.00.0.00.01.0000 Dinas Kesehatan
Sub Unit Organisasi : 1.02.0.00.0.00.01.0000 Dinas Kesehatan

Kode					Program/ Kegiatan	Sasaran Program			Sasaran Kegiatan						Lokasi Kegiatan	Plafon Anggaran (Rp.)		Keterangan
						Indikator Kinerja	Target		Output Sub Kegiatan	Target		Hasil Kegiatan	Target					
							Sebelum	Sesudah		Sebelum	Sesudah		Sebelum	Sesudah		Sebelum	Sesudah	
1	2	2	2.02	11	Pengelolaan Pelayanan Kesehatan Orang Terduga Tuberkulosis	Nilai Hasil Survey IKM	80 nilai	80 nilai	Jumlah Orang Terduga Menderita Tuberkulosis yang Mendapatkan Pelayanan Sesuai Standar	438 Orang	292 Orang	Terpenuhinya Penyediaan Layanan Kesehatan untuk UKM dan UKP Rujukan Tingkat Daerah Kabupaten/Kota	100 %	100 %	Kab. Pacitan, Tulakan, Semua Kelurahan	33,900,000	22,500,000	
						Prosentase pemenuhan UKP dan UKM	60 %	60 %										
1	2	2	2.02	13	Pengelolaan Pelayanan Kesehatan bagi Penduduk pada Kondisi Kejadian Luar Biasa (KLB)	Nilai Hasil Survey IKM	80 nilai	80 nilai	Jumlah Dokumen Hasil Pengelolaan Pelayanan Kesehatan bagi Penduduk pada Kondisi Kejadian Luar Biasa (KLB) Sesuai Standar	1 Dokumen	1 Dokumen	Terpenuhinya Penyediaan Layanan Kesehatan untuk UKM dan UKP Rujukan Tingkat Daerah Kabupaten/Kota	100 %	100 %		0	-	
						Prosentase pemenuhan UKP dan UKM	60 %	60 %										
1	2	2	2.02	15	Pengelolaan Pelayanan Kesehatan Gizi Masyarakat	Nilai Hasil Survey IKM	80 nilai	80 nilai	Jumlah Dokumen Hasil Pengelolaan Pelayanan Kesehatan Gizi Masyarakat	1 Dokumen	1 Dokumen	Terpenuhinya Penyediaan Layanan Kesehatan untuk UKM dan UKP Rujukan Tingkat Daerah Kabupaten/Kota	100 %	100 %	Kab. Pacitan, Tulakan, Semua Kelurahan	438,884,000	424,044,000	
						Prosentase pemenuhan UKP dan UKM	60 %	60 %										
1	2	2	2.02	16	Pengelolaan Pelayanan Kesehatan Kerja dan Olahraga	Nilai Hasil Survey IKM	80 nilai	80 nilai	Jumlah Dokumen Hasil Pengelolaan Pelayanan Kesehatan Kerja dan Olahraga	1 Dokumen	1 Dokumen	Terpenuhinya Penyediaan Layanan Kesehatan untuk UKM dan UKP Rujukan Tingkat Daerah Kabupaten/Kota	100 %	100 %		0	27,440,000	
						Prosentase pemenuhan UKP dan UKM	60 %	60 %										

Perubahan Prioritas dan Plafon Anggaran Tahun 2023
Kabupaten Pacitan

Unit Organisasi : 1.02.0.00.0.00.01.0000 Dinas Kesehatan
Sub Unit Organisasi : 1.02.0.00.0.00.01.0000 Dinas Kesehatan

Kode					Program/ Kegiatan	Sasaran Program			Sasaran Kegiatan						Lokasi Kegiatan	Plafon Anggaran (Rp.)		Keterangan
						Indikator Kinerja	Target		Output Sub Kegiatan	Target		Hasil Kegiatan	Target					
							Sebelum	Sesudah		Sebelum	Sesudah		Sebelum	Sesudah		Sebelum	Sesudah	
1	2	2	2.02	17	Pengelolaan Pelayanan Kesehatan Lingkungan	Nilai Hasil Survey IKM	80 nilai	80 nilai	Jumlah Dokumen Hasil Pengelolaan Pelayanan Kesehatan Lingkungan	1 Dokumen	1 Dokumen	Terpenuhinya Penyediaan Layanan Kesehatan untuk UKM dan UKP Rujukan Tingkat Daerah Kabupaten/Kota	100 %	100 %	Kab. Pacitan, Tulakan, Semua Kelurahan	16,800,000	16,800,000	
						Prosentase pemenuhan UKP dan UKM	60 %	60 %										
1	2	2	2.02	18	Pengelolaan Pelayanan Promosi Kesehatan	Nilai Hasil Survey IKM	80 nilai	80 nilai	Jumlah Dokumen Hasil Pengelolaan Pelayanan Promosi Kesehatan	1 Dokumen	1 Dokumen	Terpenuhinya Penyediaan Layanan Kesehatan untuk UKM dan UKP Rujukan Tingkat Daerah Kabupaten/Kota	100 %	100 %	Kab. Pacitan, Tulakan, Semua Kelurahan	0	112,900,000	
						Prosentase pemenuhan UKP dan UKM	60 %	60 %										
1	2	2	2.02	20	Pengelolaan Surveilans Kesehatan	Nilai Hasil Survey IKM	80 nilai	80 nilai	Jumlah Dokumen Hasil Pengelolaan Surveilans Kesehatan	1 Dokumen	1 Dokumen	Terpenuhinya Penyediaan Layanan Kesehatan untuk UKM dan UKP Rujukan Tingkat Daerah Kabupaten/Kota	100 %	100 %	Kab. Pacitan, Tulakan, Semua Kelurahan	12,960,000	14,160,000	
						Prosentase pemenuhan UKP dan UKM	60 %	60 %										
1	2	2	2.02	21	Pengelolaan Pelayanan Kesehatan Orang dengan Masalah Kesehatan Jiwa (ODMK)	Nilai Hasil Survey IKM	80 nilai	80 nilai	Jumlah Orang dengan Masalah Kejiwaan (ODMK) yang Mendapatkan Pelayanan Kesehatan	100 Orang	100 Orang	Terpenuhinya Penyediaan Layanan Kesehatan untuk UKM dan UKP Rujukan Tingkat Daerah Kabupaten/Kota	100 %	100 %	Kab. Pacitan, Tulakan, Semua Kelurahan	0	-	
						Prosentase pemenuhan UKP dan UKM	60 %	60 %										

Perubahan Prioritas dan Plafon Anggaran Tahun 2023
Kabupaten Pacitan

Unit Organisasi : 1.02.0.00.0.00.01.0000 Dinas Kesehatan
Sub Unit Organisasi : 1.02.0.00.0.00.01.0000 Dinas Kesehatan

Kode					Program/ Kegiatan	Sasaran Program			Sasaran Kegiatan						Lokasi Kegiatan	Plafon Anggaran (Rp.)		Keterangan
						Indikator Kinerja	Target		Output Sub Kegiatan	Target		Hasil Kegiatan	Target					
							Sebelum	Sesudah		Sebelum	Sesudah		Sebelum	Sesudah		Sebelum	Sesudah	
1	2	2	2.02	22	Pengelolaan Pelayanan Kesehatan Jiwa dan NAPZA	Nilai Hasil Survey IKM	80 nilai	80 nilai	Jumlah Penyalahguna NAPZA yang Mendapatkan Pelayanan Kesehatan		1 Orang	Terpenuhinya Penyediaan Layanan Kesehatan untuk UKM dan UKP Rujukan Tingkat Daerah Kabupaten/Kota	100 %	100 %	Kab. Pacitan, Tulakan, Semua Kelurahan	0	7,440,000	
						Prosentase pemenuhan UKP dan UKM	60 %	60 %										
1	2	2	2.02	25	Pelayanan Kesehatan Penyakit Menular dan Tidak Menular	Nilai Hasil Survey IKM	80 nilai	80 nilai	Jumlah Dokumen Hasil Pelayanan Kesehatan Penyakit Menular dan Tidak Menular	1 Dokumen	1 Dokumen	Terpenuhinya Penyediaan Layanan Kesehatan untuk UKM dan UKP Rujukan Tingkat Daerah Kabupaten/Kota	100 %	100 %	Kab. Pacitan, Tulakan, Semua Kelurahan	40,200,000	97,620,000	
						Prosentase pemenuhan UKP dan UKM	60 %	60 %										
1	2	2	2.02	28	Pengambilan dan Pengiriman Spesimen Penyakit Potensial KLB ke Laboratorium Rujukan/Nasional	Nilai Hasil Survey IKM	80 nilai	80 nilai	Jumlah Spesimen Penyakit Potensial Kejadian Luar Biasa (KLB) ke Laboratorium Rujukan/Nasional yang Didistribusikan		20 Paket	Terpenuhinya Penyediaan Layanan Kesehatan untuk UKM dan UKP Rujukan Tingkat Daerah Kabupaten/Kota	100 %	100 %	Kab. Pacitan, Tulakan, Semua Kelurahan	0	1,200,000	
						Prosentase pemenuhan UKP dan UKM	60 %	60 %										
1	2	2	2.02	33	Operasional Pelayanan Puskesmas	Nilai Hasil Survey IKM	80 nilai	80 nilai	Jumlah Dokumen Operasional Pelayanan Puskesmas	1 Dokumen	1 Dokumen	Terpenuhinya Penyediaan Layanan Kesehatan untuk UKM dan UKP Rujukan Tingkat Daerah Kabupaten/Kota	100 %	100 %	Kab. Pacitan, Tulakan, Semua Kelurahan	299,702,000	299,702,000	
						Prosentase pemenuhan UKP dan UKM	60 %	60 %										

Perubahan Prioritas dan Plafon Anggaran Tahun 2023
Kabupaten Pacitan

Unit Organisasi : 1.02.0.00.0.00.01.0000 Dinas Kesehatan
Sub Unit Organisasi : 1.02.0.00.0.00.01.0000 Dinas Kesehatan

Kode					Program/ Kegiatan	Sasaran Program			Sasaran Kegiatan						Lokasi Kegiatan	Plafon Anggaran (Rp.)		Keterangan
						Indikator Kinerja	Target		Output Sub Kegiatan	Target		Hasil Kegiatan	Target					
							Sebelum	Sesudah		Sebelum	Sesudah		Sebelum	Sesudah		Sebelum	Sesudah	
1	2	2	2.02	36	Investigasi Awal Kejadian Tidak Diharapkan (Kejadian Ikutan Pasca Imunisasi dan Pemberian Obat Massal)	Nilai Hasil Survey IKM	80 nilai	80 nilai	Jumlah Laporan Hasil Investigasi Awal Kejadian Tidak Diharapkan (Kejadian Ikutan Pasca Imunisasi dan Pemberian Obat Massal)		12 Laporan	Terpenuhinya Penyediaan Layanan Kesehatan untuk UKM dan UKP Rujukan Tingkat Daerah Kabupaten/Kota	100 %	100 %	Kab. Pacitan, Tulakan, Semua Kelurahan	0	1,440,000	
						Prosentase pemenuhan UKP dan UKM	60 %	60 %										
1	2	2	2.02	37	Pelaksanaan Kewaspadaan Dini dan Respon Wabah	Nilai Hasil Survey IKM	80 nilai	80 nilai	Jumlah Dokumen Hasil Pelaksanaan Kewaspadaan Dini dan Respon Wabah	1 Dokumen	1 Dokumen	Terpenuhinya Penyediaan Layanan Kesehatan untuk UKM dan UKP Rujukan Tingkat Daerah Kabupaten/Kota	100 %	100 %	Kab. Pacitan, Tulakan, Semua Kelurahan	1,200,000	-	
						Prosentase pemenuhan UKP dan UKM	60 %	60 %										
1	2	2	2.02	39	Pengelolaan Pelayanan Kesehatan Dasar Melalui Pendekatan Keluarga	Nilai Hasil Survey IKM	80 nilai	80 nilai	Jumlah Keluarga Yang Sudah Dikunjungi dan Diintervensi Masalah Kesehatannya Oleh Tenaga Kesehatan Puskesmas	200 Keluarga	200 Keluarga	Terpenuhinya Penyediaan Layanan Kesehatan untuk UKM dan UKP Rujukan Tingkat Daerah Kabupaten/Kota	100 %	100 %	Kab. Pacitan, Tulakan, Semua Kelurahan	0	-	
						Prosentase pemenuhan UKP dan UKM	60 %	60 %										
1	2	2	2.02	40	Pengelolaan pelayanan kesehatan orang dengan Tuberkulosis	Nilai Hasil Survey IKM	80 nilai	80 nilai	Jumlah orang dengan Tuberkulosis yang mendapatkan pelayanan kesehatan sesuai standar	20 Orang	20 Orang	Terpenuhinya Penyediaan Layanan Kesehatan untuk UKM dan UKP Rujukan Tingkat Daerah Kabupaten/Kota	100 %	100 %	Kab. Pacitan, Tulakan, Semua Kelurahan	0	7,200,000	
						Prosentase pemenuhan UKP dan UKM	60 %	60 %										
1	**2**	**3**			**PROGRAM PENINGKATAN KAPASITAS SUMBER DAYA MANUSIA KESEHATAN**											**0**	**-**	

Perubahan Prioritas dan Plafon Anggaran Tahun 2023
Kabupaten Pacitan

Unit Organisasi : 1.02.0.00.0.00.01.0000 Dinas Kesehatan
Sub Unit Organisasi : 1.02.0.00.0.00.01.0000 Dinas Kesehatan

Kode					Program/ Kegiatan	Sasaran Program			Sasaran Kegiatan						Lokasi Kegiatan	Plafon Anggaran (Rp.)		Keterangan
						Indikator Kinerja	Target		Output Sub Kegiatan	Target		Hasil Kegiatan	Target					
							Sebelum	Sesudah		Sebelum	Sesudah		Sebelum	Sesudah		Sebelum	Sesudah	
1	**2**	**3**	2.02		**Perencanaan Kebutuhan dan Pendayagunaan Sumber Daya Manusia Kesehatan untuk UKP dan UKM di Wilayah Kabupaten/Kota**											**0**	**-**	
1	2	3	2.02	2	Pemenuhan Kebutuhan Sumber Daya Manusia Kesehatan Sesuai Standar	Persentase Sumber Daya Manusia Kesehatan yang memenuhi standar kompetensi	75 %	75 %	Jumlah Sumber Daya Manusia Kesehatan yang Memenuhi Standar di Fasilitas Pelayanan Kesehatan (Fasyankes)	86 Orang	86 Orang	Terwujudnya perencanaan dan pendayagunaan SDM Kesehatan	100 %	100 %		0	-	
1	**2**	**3**	2.03		**Pengembangan Mutu dan Peningkatan Kompetensi Teknis Sumber Daya Manusia Kesehatan Tingkat Daerah Kabupaten/Kota**											**0**	**-**	
1	2	3	2.03	1	Pengembangan Mutu dan Peningkatan Kompetensi Teknis Sumber Daya Manusia Kesehatan Tingkat Daerah Kabupaten/Kota											0	-	
1	**2**	**5**			**PROGRAM PEMBERDAYAAN MASYARAKAT BIDANG KESEHATAN**											**243,280,000**	**33,360,000**	
1	**2**	**5**	2.01		**Advokasi, Pemberdayaan, Kemitraan, Peningkatan Peran serta Masyarakat dan Lintas Sektor Tingkat Daerah Kabupaten/Kota**											**243,280,000**	**-**	
1	2	5	2.01	1	Peningkatan Upaya Promosi Kesehatan, Advokasi, Kemitraan dan Pemberdayaan Masyarakat	Persentase UKBM berstrata PURI	70 %	70 %	Jumlah Dokumen Promosi Kesehatan, Advokasi, Kemitraan dan Pemberdayaan Masyarakat	1 Dokumen	1 Dokumen	Terpenuhinya Advokasi, Pemberdayaan, Kemitraan, Peningkatan Peran serta Masyarakat dan Lintas Sektor Tingkat Daerah Kabupaten/Kota	100 %	100 %	Kab. Pacitan, Tulakan, Semua Kelurahan	243,280,000	-	
1	**2**	**5**	2.03		**Pengembangan dan Pelaksanaan Upaya Kesehatan Bersumber Daya Masyarakat (UKBM) Tingkat Daerah Kabupaten/Kota**											**0**	**33,360,000**	

Perubahan Prioritas dan Plafon Anggaran Tahun 2023
Kabupaten Pacitan

Unit Organisasi : 1.02.0.00.0.00.01.0000 Dinas Kesehatan
Sub Unit Organisasi : 1.02.0.00.0.00.01.0000 Dinas Kesehatan

Kode					Program/ Kegiatan	Sasaran Program			Sasaran Kegiatan						Lokasi Kegiatan	Plafon Anggaran (Rp.)		Keterangan
						Indikator Kinerja	Target		Output Sub Kegiatan	Target		Hasil Kegiatan	Target					
							Sebelum	Sesudah		Sebelum	Sesudah		Sebelum	Sesudah		Sebelum	Sesudah	
1	2	5	2.03	1	Bimbingan Teknis dan Supervisi Pengembangan dan Pelaksanaan Upaya Kesehatan Bersumber Daya Masyarakat (UKBM)	Persentase UKBM berstrata PURI	70 %	70 %	Jumlah Dokumen Hasil Bimbingan Teknis dan Supervisi Upaya Kesehatan Bersumber Daya Masyarakat (UKBM)		0 Dokumen	Terpenuhinya Pengembangan dan Pelaksanaan Upaya Kesehatan Bersumber Daya Masyarakat (UKBM) Tingkat Daerah Kabupaten/Kota	100 %	100 %	Kab. Pacitan, Tulakan, Semua Kelurahan	0	33,360,000	
															TOTAL	**4,570,671,600**	**5,461,964,125**	

Unit Organisasi : 1.02.0.00.0.00.01.0000 Dinas Kesehatan
Sub Unit Organisasi : 1.02.0.00.0.00.01.0017 Puskesmas Bubakan

Kode					Program/ Kegiatan	Sasaran Program			Sasaran Kegiatan						Lokasi Kegiatan	Plafon Anggaran (Rp.)		Keterangan
						Indikator Kinerja	Target		Output Sub Kegiatan	Target		Hasil Kegiatan	Target					
							Sebelum	Sesudah		Sebelum	Sesudah		Sebelum	Sesudah		Sebelum	Sesudah	
1	**2**	**1**			**PROGRAM PENUNJANG URUSAN PEMERINTAHAN DAERAH KABUPATEN/KOTA**											**1,586,200,000**	**1,786,200,000**	
1	**2**	**1**	2.10		**Peningkatan Pelayanan BLUD**											**1,586,200,000**	**1,786,200,000**	
1	2	1	2.10	1	Pelayanan dan Penunjang Pelayanan BLUD	Nilai SAKIP perangkat daerah	>B Nilai	>B Nilai	Jumlah BLUD yang Menyediakan Pelayanan dan Penunjang Pelayanan	1 Unit Kerja	1 Unit Kerja	Terpenuhinya pelayanan BLUD Puskesmas	100 %	100 %		1,586,200,000	1,786,200,000	
1	**2**	**2**			**PROGRAM PEMENUHAN UPAYA KESEHATAN PERORANGAN DAN UPAYA KESEHATAN MASYARAKAT**											**780,831,000**	**931,631,000**	
1	**2**	**2**	2.01		**Penyediaan Fasilitas Pelayanan Kesehatan untuk UKM dan UKP Kewenangan Daerah Kabupaten/Kota**											**0**	**-**	
1	2	2	2.01	12	Pengadaan Sarana Fasilitas Pelayanan Kesehatan											0	-	
1	2	2	2.01	14	Pengadaan Alat Kesehatan/Alat Penunjang Medik Fasilitas Pelayanan Kesehatan											0	-	
1	2	2	2.01	17	Pengadaan Bahan Habis Pakai											0	-	
1	2	2	2.01	18	Pemeliharaan Sarana Fasilitas Pelayanan Kesehatan											0	-	

Perubahan Prioritas dan Plafon Anggaran Tahun 2023
Kabupaten Pacitan

Unit Organisasi : 1.02.0.00.0.00.01.0000 Dinas Kesehatan
Sub Unit Organisasi : 1.02.0.00.0.00.01.0000 Dinas Kesehatan

Kode					Program/ Kegiatan	Sasaran Program			Sasaran Kegiatan						Lokasi Kegiatan	Plafon Anggaran (Rp.)		Keterangan
						Indikator Kinerja	Target		Output Sub Kegiatan	Target		Hasil Kegiatan	Target					
							Sebelum	Sesudah		Sebelum	Sesudah		Sebelum	Sesudah		Sebelum	Sesudah	
1	2	2	2.01	19	Pemeliharaan Prasarana dan Pendukung Fasilitas Pelayanan Kesehatan											0	-	
1	2	2	2.01	20	Pemeliharaan Rutin dan Berkala Alat Kesehatan/Alat Penunjang Medik Fasilitas Pelayanan Kesehatan											0	-	
1	**2**	**2**	2.02		**Penyediaan Layanan Kesehatan untuk UKM dan UKP Rujukan Tingkat Daerah Kabupaten/Kota**											**780,831,000**	**931,631,000**	
1	2	2	2.02	1	Pengelolaan Pelayanan Kesehatan Ibu Hamil	Nilai Hasil Survey IKM	80 nilai	80 nilai	Jumlah Ibu Hamil yang Mendapatkan Pelayanan Kesehatan Sesuai Standar	225 Orang	403 Orang	Terpenuhinya Penyediaan Layanan Kesehatan untuk UKM dan UKP Rujukan Tingkat Daerah Kabupaten/Kota	100 %	100 %	Kab. Pacitan, Tulakan, Semua Kelurahan	30,200,000	35,660,000	
						Prosentase pemenuhan UKP dan UKM	60 %	60 %										
1	2	2	2.02	2	Pengelolaan Pelayanan Kesehatan Ibu Bersalin	Nilai Hasil Survey IKM	80 nilai	80 nilai	Jumlah Ibu Bersalin yang Mendapatkan Pelayanan Kesehatan Sesuai Standar	218 Orang	218 Orang	Terpenuhinya Penyediaan Layanan Kesehatan untuk UKM dan UKP Rujukan Tingkat Daerah Kabupaten/Kota	100 %	100 %	Kab. Pacitan, Tulakan, Semua Kelurahan	12,000,000	-	
						Prosentase pemenuhan UKP dan UKM	60 %	60 %										
1	2	2	2.02	3	Pengelolaan Pelayanan Kesehatan Bayi Baru Lahir	Nilai Hasil Survey IKM	80 nilai	80 nilai	Jumlah Bayi Baru Lahir yang Mendapatkan Pelayanan Kesehatan Sesuai Standar	216 Orang	216 Orang	Terpenuhinya Penyediaan Layanan Kesehatan untuk UKM dan UKP Rujukan Tingkat Daerah Kabupaten/Kota	100 %	100 %	Kab. Pacitan, Tulakan, Semua Kelurahan	16,320,000	-	

Perubahan Prioritas dan Plafon Anggaran Tahun 2023
Kabupaten Pacitan

Unit Organisasi : 1.02.0.00.0.00.01.0000 Dinas Kesehatan
Sub Unit Organisasi : 1.02.0.00.0.00.01.0000 Dinas Kesehatan

Kode					Program/ Kegiatan	Sasaran Program			Sasaran Kegiatan						Lokasi Kegiatan	Plafon Anggaran (Rp.)		Keterangan
						Indikator Kinerja	Target		Output Sub Kegiatan	Target		Hasil Kegiatan	Target					
							Sebelum	Sesudah		Sebelum	Sesudah		Sebelum	Sesudah		Sebelum	Sesudah	
						Prosentase pemenuhan UKP dan UKM	60 %	60 %										
1	2	2	2.02	4	Pengelolaan Pelayanan Kesehatan Balita	Nilai Hasil Survey IKM	80 nilai	80 nilai	Jumlah Balita yang Mendapatkan Pelayanan Kesehatan Sesuai Standar	1307 Orang	1434 Orang	Terpenuhinya Penyediaan Layanan Kesehatan untuk UKM dan UKP Rujukan Tingkat Daerah Kabupaten/Kota	100 %	100 %	Kab. Pacitan, Tulakan, Semua Kelurahan	38,180,000	21,720,000	
						Prosentase pemenuhan UKP dan UKM	60 %	60 %										
1	2	2	2.02	5	Pengelolaan Pelayanan Kesehatan pada Usia Pendidikan Dasar	Nilai Hasil Survey IKM	80 nilai	80 nilai	Jumlah Anak Usia Pendidikan Dasar yang Mendapatkan Pelayanan Kesehatan Sesuai Standar	2829 Orang	2691 Orang	Terpenuhinya Penyediaan Layanan Kesehatan untuk UKM dan UKP Rujukan Tingkat Daerah Kabupaten/Kota	100 %	100 %	Kab. Pacitan, Tulakan, Semua Kelurahan	10,080,000	10,080,000	
						Prosentase pemenuhan UKP dan UKM	60 %	60 %										
1	2	2	2.02	6	Pengelolaan Pelayanan Kesehatan pada Usia Produktif	Nilai Hasil Survey IKM	80 nilai	80 nilai	Jumlah Penduduk Usia Produktif yang Mendapatkan Pelayanan Kesehatan Sesuai Standar	6651 Orang	14874 Orang	Terpenuhinya Penyediaan Layanan Kesehatan untuk UKM dan UKP Rujukan Tingkat Daerah Kabupaten/Kota	100 %	100 %	Kab. Pacitan, Tulakan, Semua Kelurahan	0	8,520,000	
						Prosentase pemenuhan UKP dan UKM	60 %	60 %										
1	2	2	2.02	7	Pengelolaan Pelayanan Kesehatan pada Usia Lanjut	Nilai Hasil Survey IKM	80 nilai	80 nilai	Jumlah Penduduk Usia Lanjut yang Mendapatkan Pelayanan Kesehatan Sesuai Standar	3524 Orang	5786 Orang	Terpenuhinya Penyediaan Layanan Kesehatan untuk UKM dan UKP Rujukan Tingkat Daerah Kabupaten/Kota	100 %	100 %		0	13,800,000	
						Prosentase pemenuhan UKP dan UKM	60 %	60 %										

Perubahan Prioritas dan Plafon Anggaran Tahun 2023
Kabupaten Pacitan

Unit Organisasi : 1.02.0.00.0.00.01.0000 Dinas Kesehatan
Sub Unit Organisasi : 1.02.0.00.0.00.01.0000 Dinas Kesehatan

Kode					Program/ Kegiatan	Sasaran Program			Sasaran Kegiatan						Lokasi Kegiatan	Plafon Anggaran (Rp.)		Keterangan
						Indikator Kinerja	Target		Output Sub Kegiatan	Target		Hasil Kegiatan	Target					
							Sebelum	Sesudah		Sebelum	Sesudah		Sebelum	Sesudah		Sebelum	Sesudah	
1	2	2	2.02	8	Pengelolaan Pelayanan Kesehatan Penderita Hipertensi	Nilai Hasil Survey IKM	80 nilai	80 nilai	Jumlah Penderita Hipertensi yang Mendapatkan Pelayanan Kesehatan Sesuai Standar	3955 Orang	3955 Orang	Terpenuhinya Penyediaan Layanan Kesehatan untuk UKM dan UKP Rujukan Tingkat Daerah Kabupaten/Kota	100 %	100 %		0	-	
						Prosentase pemenuhan UKP dan UKM	60 %	60 %										
1	2	2	2.02	9	Pengelolaan Pelayanan Kesehatan Penderita Diabetes Melitus	Nilai Hasil Survey IKM	80 nilai	80 nilai	Jumlah Penderita Diabetes Melitus yang Mendapatkan Pelayanan Kesehatan Sesuai Standar	188 Orang	188 Orang	Terpenuhinya Penyediaan Layanan Kesehatan untuk UKM dan UKP Rujukan Tingkat Daerah Kabupaten/Kota	100 %	100 %		0	-	
						Prosentase pemenuhan UKP dan UKM	60 %	60 %										
1	2	2	2.02	10	Pengelolaan Pelayanan Kesehatan Orang dengan Gangguan Jiwa Berat	Nilai Hasil Survey IKM	80 nilai	80 nilai	Jumlah Orang yang Mendapatkan Pelayanan Kesehatan Orang dengan Gangguan Jiwa Berat Sesuai Standar	38 Orang	47 Orang	Terpenuhinya Penyediaan Layanan Kesehatan untuk UKM dan UKP Rujukan Tingkat Daerah Kabupaten/Kota	100 %	100 %		0	7,200,000	
						Prosentase pemenuhan UKP dan UKM	60 %	60 %										
1	2	2	2.02	11	Pengelolaan Pelayanan Kesehatan Orang Terduga Tuberkulosis	Nilai Hasil Survey IKM	80 nilai	80 nilai	Jumlah Orang Terduga Menderita Tuberkulosis yang Mendapatkan Pelayanan Sesuai Standar	175 Orang	130 Orang	Terpenuhinya Penyediaan Layanan Kesehatan untuk UKM dan UKP Rujukan Tingkat Daerah Kabupaten/Kota	100 %	100 %	Kab. Pacitan, Tulakan, Semua Kelurahan	23,400,000	21,600,000	
						Prosentase pemenuhan UKP dan UKM	60 %	60 %										

Perubahan Prioritas dan Plafon Anggaran Tahun 2023
Kabupaten Pacitan

Unit Organisasi : 1.02.0.00.0.00.01.0000 Dinas Kesehatan
Sub Unit Organisasi : 1.02.0.00.0.00.01.0000 Dinas Kesehatan

Kode					Program/ Kegiatan	Sasaran Program			Sasaran Kegiatan						Lokasi Kegiatan	Plafon Anggaran (Rp.)		Keterangan
						Indikator Kinerja	Target		Output Sub Kegiatan	Target		Hasil Kegiatan	Target					
							Sebelum	Sesudah		Sebelum	Sesudah		Sebelum	Sesudah		Sebelum	Sesudah	
1	2	2	2.02	12	Pengelolaan Pelayanan Kesehatan Orang dengan Risiko Terinfeksi HIV	Nilai Hasil Survey IKM	80 nilai	80 nilai	Jumlah Orang Terduga Menderita HIV yang Mendapatkan Pelayanan Sesuai Standar	283 Orang	283 Orang	Terpenuhinya Penyediaan Layanan Kesehatan untuk UKM dan UKP Rujukan Tingkat Daerah Kabupaten/Kota	100 %	100 %		0	-	
						Prosentase pemenuhan UKP dan UKM	60 %	60 %										
1	2	2	2.02	13	Pengelolaan Pelayanan Kesehatan bagi Penduduk pada Kondisi Kejadian Luar Biasa (KLB)	Nilai Hasil Survey IKM	80 nilai	80 nilai	Jumlah Dokumen Hasil Pengelolaan Pelayanan Kesehatan bagi Penduduk pada Kondisi Kejadian Luar Biasa (KLB) Sesuai Standar	1 Dokumen	1 Dokumen	Terpenuhinya Penyediaan Layanan Kesehatan untuk UKM dan UKP Rujukan Tingkat Daerah Kabupaten/Kota	100 %	100 %		0	-	
						Prosentase pemenuhan UKP dan UKM	60 %	60 %										
1	2	2	2.02	15	Pengelolaan Pelayanan Kesehatan Gizi Masyarakat	Nilai Hasil Survey IKM	80 nilai	80 nilai	Jumlah Dokumen Hasil Pengelolaan Pelayanan Kesehatan Gizi Masyarakat	1 Dokumen	1 Dokumen	Terpenuhinya Penyediaan Layanan Kesehatan untuk UKM dan UKP Rujukan Tingkat Daerah Kabupaten/Kota	100 %	100 %	Kab. Pacitan, Tulakan, Semua Kelurahan	290,391,000	322,991,000	
						Prosentase pemenuhan UKP dan UKM	60 %	60 %										
1	2	2	2.02	16	Pengelolaan Pelayanan Kesehatan Kerja dan Olahraga	Nilai Hasil Survey IKM	80 nilai	80 nilai	Jumlah Dokumen Hasil Pengelolaan Pelayanan Kesehatan Kerja dan Olahraga	1 Dokumen	1 Dokumen	Terpenuhinya Penyediaan Layanan Kesehatan untuk UKM dan UKP Rujukan Tingkat Daerah Kabupaten/Kota	100 %	100 %	Kab. Pacitan, Tulakan, Semua Kelurahan	0	52,325,000	
						Prosentase pemenuhan UKP dan UKM	60 %	60 %										

Perubahan Prioritas dan Plafon Anggaran Tahun 2023
Kabupaten Pacitan

Unit Organisasi : 1.02.0.00.0.00.01.0000 Dinas Kesehatan
Sub Unit Organisasi : 1.02.0.00.0.00.01.0000 Dinas Kesehatan

Kode					Program/ Kegiatan	Sasaran Program			Sasaran Kegiatan						Lokasi Kegiatan	Plafon Anggaran (Rp.)		Keterangan
						Indikator Kinerja	Target		Output Sub Kegiatan	Target		Hasil Kegiatan	Target					
							Sebelum	Sesudah		Sebelum	Sesudah		Sebelum	Sesudah		Sebelum	Sesudah	
1	2	2	2.02	17	Pengelolaan Pelayanan Kesehatan Lingkungan	Nilai Hasil Survey IKM	80 nilai	80 nilai	Jumlah Dokumen Hasil Pengelolaan Pelayanan Kesehatan Lingkungan	1 Dokumen	1 Dokumen	Terpenuhinya Penyediaan Layanan Kesehatan untuk UKM dan UKP Rujukan Tingkat Daerah Kabupaten/Kota	100 %	100 %	Kab. Pacitan, Tulakan, Semua Kelurahan	4,920,000	4,920,000	
						Prosentase pemenuhan UKP dan UKM	60 %	60 %										
1	2	2	2.02	18	Pengelolaan Pelayanan Promosi Kesehatan	Nilai Hasil Survey IKM	80 nilai	80 nilai	Jumlah Dokumen Hasil Pengelolaan Pelayanan Promosi Kesehatan	1 Dokumen	1 Dokumen	Terpenuhinya Penyediaan Layanan Kesehatan untuk UKM dan UKP Rujukan Tingkat Daerah Kabupaten/Kota	100 %	100 %	Kab. Pacitan, Tulakan, Semua Kelurahan	0	72,675,000	
						Prosentase pemenuhan UKP dan UKM	60 %	60 %										
1	2	2	2.02	20	Pengelolaan Surveilans Kesehatan	Nilai Hasil Survey IKM	80 nilai	80 nilai	Jumlah Dokumen Hasil Pengelolaan Surveilans Kesehatan	1 Dokumen	1 Dokumen	Terpenuhinya Penyediaan Layanan Kesehatan untuk UKM dan UKP Rujukan Tingkat Daerah Kabupaten/Kota	100 %	100 %	Kab. Pacitan, Tulakan, Semua Kelurahan	54,720,000	8,400,000	
						Prosentase pemenuhan UKP dan UKM	60 %	60 %										
1	2	2	2.02	21	Pengelolaan Pelayanan Kesehatan Orang dengan Masalah Kesehatan Jiwa (ODMK)	Nilai Hasil Survey IKM	80 nilai	80 nilai	Jumlah Orang dengan Masalah Kejiwaan (ODMK) yang Mendapatkan Pelayanan Kesehatan	100 Orang	100 Orang	Terpenuhinya Penyediaan Layanan Kesehatan untuk UKM dan UKP Rujukan Tingkat Daerah Kabupaten/Kota	100 %	100 %	Kab. Pacitan, Tulakan, Semua Kelurahan	0	-	
						Prosentase pemenuhan UKP dan UKM	60 %	60 %										

Perubahan Prioritas dan Plafon Anggaran Tahun 2023
Kabupaten Pacitan

Unit Organisasi : 1.02.0.00.0.00.01.0000 Dinas Kesehatan
Sub Unit Organisasi : 1.02.0.00.0.00.01.0000 Dinas Kesehatan

Kode					Program/ Kegiatan	Sasaran Program			Sasaran Kegiatan						Lokasi Kegiatan	Plafon Anggaran (Rp.)		Keterangan
						Indikator Kinerja	Target		Output Sub Kegiatan	Target		Hasil Kegiatan	Target					
							Sebelum	Sesudah		Sebelum	Sesudah		Sebelum	Sesudah		Sebelum	Sesudah	
1	2	2	2.02	22	Pengelolaan Pelayanan Kesehatan Jiwa dan NAPZA	Nilai Hasil Survey IKM	80 nilai	80 nilai	Jumlah Penyalahguna NAPZA yang Mendapatkan Pelayanan Kesehatan		0 Orang	Terpenuhinya Penyediaan Layanan Kesehatan untuk UKM dan UKP Rujukan Tingkat Daerah Kabupaten/Kota	100 %	100 %		0	1,800,000	
						Prosentase pemenuhan UKP dan UKM	60 %	60 %										
1	2	2	2.02	25	Pelayanan Kesehatan Penyakit Menular dan Tidak Menular	Nilai Hasil Survey IKM	80 nilai	80 nilai	Jumlah Dokumen Hasil Pelayanan Kesehatan Penyakit Menular dan Tidak Menular	1 Dokumen	1 Dokumen	Terpenuhinya Penyediaan Layanan Kesehatan untuk UKM dan UKP Rujukan Tingkat Daerah Kabupaten/Kota	100 %	100 %	Kab. Pacitan, Tulakan, Semua Kelurahan	58,320,000	104,400,000	
						Prosentase pemenuhan UKP dan UKM	60 %	60 %										
1	2	2	2.02	28	Pengambilan dan Pengiriman Spesimen Penyakit Potensial KLB ke Laboratorium Rujukan/Nasional	Nilai Hasil Survey IKM	80 nilai	80 nilai	Jumlah Spesimen Penyakit Potensial Kejadian Luar Biasa (KLB) ke Laboratorium Rujukan/Nasional yang Didistribusikan		24 Paket	Terpenuhinya Penyediaan Layanan Kesehatan untuk UKM dan UKP Rujukan Tingkat Daerah Kabupaten/Kota	100 %	100 %	Kab. Pacitan, Tulakan, Semua Kelurahan	0	1,440,000	
						Prosentase pemenuhan UKP dan UKM	60 %	60 %										
1	2	2	2.02	33	Operasional Pelayanan Puskesmas	Nilai Hasil Survey IKM	80 nilai	80 nilai	Jumlah Dokumen Operasional Pelayanan Puskesmas	1 Dokumen	1 Dokumen	Terpenuhinya Penyediaan Layanan Kesehatan untuk UKM dan UKP Rujukan Tingkat Daerah Kabupaten/Kota	100 %	100 %	Kab. Pacitan, Tulakan, Semua Kelurahan	240,860,000	240,860,000	
						Prosentase pemenuhan UKP dan UKM	60 %	60 %										

Perubahan Prioritas dan Plafon Anggaran Tahun 2023
Kabupaten Pacitan

Unit Organisasi : 1.02.0.00.0.00.01.0000 Dinas Kesehatan
Sub Unit Organisasi : 1.02.0.00.0.00.01.0000 Dinas Kesehatan

Kode					Program/ Kegiatan	Sasaran Program			Sasaran Kegiatan						Lokasi Kegiatan	Plafon Anggaran (Rp.)		Keterangan
						Indikator Kinerja	Target		Output Sub Kegiatan	Target		Hasil Kegiatan	Target					
							Sebelum	Sesudah		Sebelum	Sesudah		Sebelum	Sesudah		Sebelum	Sesudah	
1	2	2	2.02	36	Investigasi Awal Kejadian Tidak Diharapkan (Kejadian Ikutan Pasca Imunisasi dan Pemberian Obat Massal)	Nilai Hasil Survey IKM	80 nilai	80 nilai	Jumlah Laporan Hasil Investigasi Awal Kejadian Tidak Diharapkan (Kejadian Ikutan Pasca Imunisasi dan Pemberian Obat Massal)		0 Laporan	Terpenuhinya Penyediaan Layanan Kesehatan untuk UKM dan UKP Rujukan Tingkat Daerah Kabupaten/Kota	100 %	100 %		0	1,440,000	
						Prosentase pemenuhan UKP dan UKM	60 %	60 %										
1	2	2	2.02	37	Pelaksanaan Kewaspadaan Dini dan Respon Wabah	Nilai Hasil Survey IKM	80 nilai	80 nilai	Jumlah Dokumen Hasil Pelaksanaan Kewaspadaan Dini dan Respon Wabah	1 Dokumen	1 Dokumen	Terpenuhinya Penyediaan Layanan Kesehatan untuk UKM dan UKP Rujukan Tingkat Daerah Kabupaten/Kota	100 %	100 %	Kab. Pacitan, Tulakan, Semua Kelurahan	1,440,000	-	
						Prosentase pemenuhan UKP dan UKM	60 %	60 %										
1	2	2	2.02	39	Pengelolaan Pelayanan Kesehatan Dasar Melalui Pendekatan Keluarga	Nilai Hasil Survey IKM	80 nilai	80 nilai	Jumlah Keluarga Yang Sudah Dikunjungi dan Diintervensi Masalah Kesehatannya Oleh Tenaga Kesehatan Puskesmas	100 Keluarga	100 Keluarga	Terpenuhinya Penyediaan Layanan Kesehatan untuk UKM dan UKP Rujukan Tingkat Daerah Kabupaten/Kota	100 %	100 %	Kab. Pacitan, Tulakan, Semua Kelurahan	0	-	
						Prosentase pemenuhan UKP dan UKM	60 %	60 %										
1	2	2	2.02	40	Pengelolaan pelayanan kesehatan orang dengan Tuberkulosis	Nilai Hasil Survey IKM	80 nilai	80 nilai	Jumlah orang dengan Tuberkulosis yang mendapatkan pelayanan kesehatan sesuai standar	15 Orang	15 Orang	Terpenuhinya Penyediaan Layanan Kesehatan untuk UKM dan UKP Rujukan Tingkat Daerah Kabupaten/Kota	100 %	100 %	Kab. Pacitan, Tulakan, Semua Kelurahan	0	1,800,000	
						Prosentase pemenuhan UKP dan UKM	60 %	60 %										
1	**2**	**3**			**PROGRAM PENINGKATAN KAPASITAS SUMBER DAYA MANUSIA KESEHATAN**											**0**	**-**	

Perubahan Prioritas dan Plafon Anggaran Tahun 2023
Kabupaten Pacitan

Unit Organisasi : 1.02.0.00.0.00.01.0000 Dinas Kesehatan
Sub Unit Organisasi : 1.02.0.00.0.00.01.0000 Dinas Kesehatan

Kode					Program/ Kegiatan	Sasaran Program			Sasaran Kegiatan						Lokasi Kegiatan	Plafon Anggaran (Rp.)		Keterangan
						Indikator Kinerja	Target		Output Sub Kegiatan	Target		Hasil Kegiatan	Target					
							Sebelum	Sesudah		Sebelum	Sesudah		Sebelum	Sesudah		Sebelum	Sesudah	
1	**2**	**3**	2.02		**Perencanaan Kebutuhan dan Pendayagunaan Sumber Daya Manusia Kesehatan untuk UKP dan UKM di Wilayah Kabupaten/Kota**											**0**	**-**	
1	2	3	2.02	2	Pemenuhan Kebutuhan Sumber Daya Manusia Kesehatan Sesuai Standar	Persentase Sumber Daya Manusia Kesehatan yang memenuhi standar kompetensi	75 %	75 %	Jumlah Sumber Daya Manusia Kesehatan yang Memenuhi Standar di Fasilitas Pelayanan Kesehatan (Fasyankes)	60 Orang	60 Orang	Terwujudnya perencanaan dan pendayagunaan SDM Kesehatan	100 %	100 %		0	-	
1	**2**	**3**	2.03		**Pengembangan Mutu dan Peningkatan Kompetensi Teknis Sumber Daya Manusia Kesehatan Tingkat Daerah Kabupaten/Kota**											**0**	**-**	
1	2	3	2.03	1	Pengembangan Mutu dan Peningkatan Kompetensi Teknis Sumber Daya Manusia Kesehatan Tingkat Daerah Kabupaten/Kota	Persentase Sumber Daya Manusia Kesehatan yang memenuhi standar kompetensi	75 %	75 %				Terpenuhinya Pengembangan Mutu dan Peningkatan Kompetensi Teknis Sumber Daya Manusia Kesehatan Tingkat Daerah Kabupaten/Kota	100 %	100 %		0	-	
1	**2**	**5**			**PROGRAM PEMBERDAYAAN MASYARAKAT BIDANG KESEHATAN**											**160,400,000**	**9,600,000**	
1	**2**	**5**	2.01		**Advokasi, Pemberdayaan, Kemitraan, Peningkatan Peran serta Masyarakat dan Lintas Sektor Tingkat Daerah Kabupaten/Kota**											**160,400,000**	**-**	
1	2	5	2.01	1	Peningkatan Upaya Promosi Kesehatan, Advokasi, Kemitraan dan Pemberdayaan Masyarakat	Persentase UKBM berstrata PURI	70 %	70 %	Jumlah Dokumen Promosi Kesehatan, Advokasi, Kemitraan dan Pemberdayaan Masyarakat	1 Dokumen	1 Dokumen	Terpenuhinya Advokasi, Pemberdayaan, Kemitraan, Peningkatan Peran serta Masyarakat dan Lintas Sektor Tingkat Daerah Kabupaten/Kota	100 %	100 %	Kab. Pacitan, Tulakan, Semua Kelurahan	160,400,000	-	
1	**2**	**5**	2.03		**Pengembangan dan Pelaksanaan Upaya Kesehatan Bersumber Daya Masyarakat (UKBM) Tingkat Daerah Kabupaten/Kota**											**0**	**9,600,000**	

Perubahan Prioritas dan Plafon Anggaran Tahun 2023
Kabupaten Pacitan

Unit Organisasi : 1.02.0.00.0.00.01.0000 Dinas Kesehatan
Sub Unit Organisasi : 1.02.0.00.0.00.01.0000 Dinas Kesehatan

Kode					Program/ Kegiatan	Sasaran Program			Sasaran Kegiatan						Lokasi Kegiatan	Plafon Anggaran (Rp.)		Keterangan
						Indikator Kinerja	Target		Output Sub Kegiatan	Target		Hasil Kegiatan	Target					
							Sebelum	Sesudah		Sebelum	Sesudah		Sebelum	Sesudah		Sebelum	Sesudah	
1	2	5	2.03	1	Bimbingan Teknis dan Supervisi Pengembangan dan Pelaksanaan Upaya Kesehatan Bersumber Daya Masyarakat (UKBM)	Persentase UKBM berstrata PURI	70 %	70 %	Jumlah Dokumen Hasil Bimbingan Teknis dan Supervisi Upaya Kesehatan Bersumber Daya Masyarakat (UKBM)		0 Dokumen	Terpenuhinya Pengembangan dan Pelaksanaan Upaya Kesehatan Bersumber Daya Masyarakat (UKBM) Tingkat Daerah Kabupaten/Kota	100 %	100 %	Kab. Pacitan, Tulakan, Semua Kelurahan	0	9,600,000	
															TOTAL	**2,527,431,000**	**2,727,431,000**	

Unit Organisasi : 1.02.0.00.0.00.01.0000 Dinas Kesehatan
Sub Unit Organisasi : 1.02.0.00.0.00.01.0018 Puskesmas Sudimoro

Kode					Program/ Kegiatan	Sasaran Program			Sasaran Kegiatan						Lokasi Kegiatan	Plafon Anggaran (Rp.)		Keterangan
						Indikator Kinerja	Target		Output Sub Kegiatan	Target		Hasil Kegiatan	Target					
							Sebelum	Sesudah		Sebelum	Sesudah		Sebelum	Sesudah		Sebelum	Sesudah	
1	**2**	**1**			**PROGRAM PENUNJANG URUSAN PEMERINTAHAN DAERAH KABUPATEN/KOTA**											**991,223,400**	**991,223,400**	
1	**2**	**1**	2.10		**Peningkatan Pelayanan BLUD**											**991,223,400**	**991,223,400**	
1	2	1	2.10	1	Pelayanan dan Penunjang Pelayanan BLUD	Nilai SAKIP perangkat daerah	>B Nilai	>B Nilai	Jumlah BLUD yang Menyediakan Pelayanan dan Penunjang Pelayanan	1 Unit Kerja	1 Unit Kerja	Terpenuhinya pelayanan BLUD Puskesmas	100 %	100 %	Kab. Pacitan, Sudimoro, Semua Kelurahan	991,223,400	991,223,400	
1	**2**	**2**			**PROGRAM PEMENUHAN UPAYA KESEHATAN PERORANGAN DAN UPAYA KESEHATAN MASYARAKAT**											**617,937,500**	**731,397,400**	
1	**2**	**2**	2.01		**Penyediaan Fasilitas Pelayanan Kesehatan untuk UKM dan UKP Kewenangan Daerah Kabupaten/Kota**											**0**	**-**	
1	2	2	2.01	12	Pengadaan Sarana Fasilitas Pelayanan Kesehatan											0	-	
1	2	2	2.01	14	Pengadaan Alat Kesehatan/Alat Penunjang Medik Fasilitas Pelayanan Kesehatan											0	-	
1	2	2	2.01	17	Pengadaan Bahan Habis Pakai											0	-	
1	2	2	2.01	18	Pemeliharaan Sarana Fasilitas Pelayanan Kesehatan											0	-	

Perubahan Prioritas dan Plafon Anggaran Tahun 2023
Kabupaten Pacitan

Unit Organisasi : 1.02.0.00.0.00.01.0000 Dinas Kesehatan
Sub Unit Organisasi : 1.02.0.00.0.00.01.0000 Dinas Kesehatan

Kode					Program/ Kegiatan	Sasaran Program			Sasaran Kegiatan						Lokasi Kegiatan	Plafon Anggaran (Rp.)		Keterangan
						Indikator Kinerja	Target		Output Sub Kegiatan	Target		Hasil Kegiatan	Target					
							Sebelum	Sesudah		Sebelum	Sesudah		Sebelum	Sesudah		Sebelum	Sesudah	
1	2	2	2.01	20	Pemeliharaan Rutin dan Berkala Alat Kesehatan/Alat Penunjang Medik Fasilitas Pelayanan Kesehatan				Jumlah Alat Kesehatan/Alat Penunjang Medik Fasilitas Layanan Kesehatan yang Terpelihara Sesuai Standar	1 unit	1 unit					0	-	
1	**2**	**2**	2.02		**Penyediaan Layanan Kesehatan untuk UKM dan UKP Rujukan Tingkat Daerah Kabupaten/Kota**											**617,937,500**	**731,397,400**	
1	2	2	2.02	1	Pengelolaan Pelayanan Kesehatan Ibu Hamil	Nilai Hasil Survey IKM	80 nilai	80 nilai	Jumlah Ibu Hamil yang Mendapatkan Pelayanan Kesehatan Sesuai Standar	366 Orang	236 Orang	Terpenuhinya Penyediaan Layanan Kesehatan untuk UKM dan UKP Rujukan Tingkat Daerah Kabupaten/Kota	100 %	100 %	Kab. Pacitan, Sudimoro, Semua Kelurahan	35,120,000	77,200,000	
						Prosentase pemenuhan UKP dan UKM	60 %	60 %										
1	2	2	2.02	2	Pengelolaan Pelayanan Kesehatan Ibu Bersalin	Nilai Hasil Survey IKM	80 nilai	80 nilai	Jumlah Ibu Bersalin yang Mendapatkan Pelayanan Kesehatan Sesuai Standar	362 Orang	362 Orang	Terpenuhinya Penyediaan Layanan Kesehatan untuk UKM dan UKP Rujukan Tingkat Daerah Kabupaten/Kota	100 %	100 %	Kab. Pacitan, Sudimoro, Semua Kelurahan	36,480,000	-	
						Prosentase pemenuhan UKP dan UKM	60 %	60 %										
1	2	2	2.02	3	Pengelolaan Pelayanan Kesehatan Bayi Baru Lahir	Nilai Hasil Survey IKM	80 nilai	80 nilai	Jumlah Bayi Baru Lahir yang Mendapatkan Pelayanan Kesehatan Sesuai Standar	307 Orang	307 Orang	Terpenuhinya Penyediaan Layanan Kesehatan untuk UKM dan UKP Rujukan Tingkat Daerah Kabupaten/Kota	100 %	100 %	Kab. Pacitan, Sudimoro, Semua Kelurahan	30,000,000	-	
						Prosentase pemenuhan UKP dan UKM	60 %	60 %										

Perubahan Prioritas dan Plafon Anggaran Tahun 2023
Kabupaten Pacitan

Unit Organisasi : 1.02.0.00.0.00.01.0000 Dinas Kesehatan
Sub Unit Organisasi : 1.02.0.00.0.00.01.0000 Dinas Kesehatan

Kode					Program/ Kegiatan	Sasaran Program			Sasaran Kegiatan						Lokasi Kegiatan	Plafon Anggaran (Rp.)		Keterangan
						Indikator Kinerja	Target		Output Sub Kegiatan	Target		Hasil Kegiatan	Target					
							Sebelum	Sesudah		Sebelum	Sesudah		Sebelum	Sesudah		Sebelum	Sesudah	
1	2	2	2.02	4	Pengelolaan Pelayanan Kesehatan Balita	Nilai Hasil Survey IKM	80 nilai	80 nilai	Jumlah Balita yang Mendapatkan Pelayanan Kesehatan Sesuai Standar	1698 Orang	1158 Orang	Terpenuhinya Penyediaan Layanan Kesehatan untuk UKM dan UKP Rujukan Tingkat Daerah Kabupaten/Kota	100 %	100 %	Kab. Pacitan, Sudimoro, Semua Kelurahan	22,480,000	2,880,000	
						Prosentase pemenuhan UKP dan UKM	60 %	60 %										
1	2	2	2.02	5	Pengelolaan Pelayanan Kesehatan pada Usia Pendidikan Dasar	Nilai Hasil Survey IKM	80 nilai	80 nilai	Jumlah Anak Usia Pendidikan Dasar yang Mendapatkan Pelayanan Kesehatan Sesuai Standar	3587 Orang	2349 Orang	Terpenuhinya Penyediaan Layanan Kesehatan untuk UKM dan UKP Rujukan Tingkat Daerah Kabupaten/Kota	100 %	100 %	Kab. Pacitan, Sudimoro, Semua Kelurahan	36,000,000	36,000,000	
						Prosentase pemenuhan UKP dan UKM	60 %	60 %										
1	2	2	2.02	6	Pengelolaan Pelayanan Kesehatan pada Usia Produktif	Nilai Hasil Survey IKM	80 nilai	80 nilai	Jumlah Penduduk Usia Produktif yang Mendapatkan Pelayanan Kesehatan Sesuai Standar	6651 Orang	12968 Orang	Terpenuhinya Penyediaan Layanan Kesehatan untuk UKM dan UKP Rujukan Tingkat Daerah Kabupaten/Kota	100 %	100 %	Kab. Pacitan, Sudimoro, Semua Kelurahan	0	12,480,000	
						Prosentase pemenuhan UKP dan UKM	60 %	60 %										
1	2	2	2.02	7	Pengelolaan Pelayanan Kesehatan pada Usia Lanjut	Nilai Hasil Survey IKM	80 nilai	80 nilai	Jumlah Penduduk Usia Lanjut yang Mendapatkan Pelayanan Kesehatan Sesuai Standar	7075 Orang	5059 Orang	Terpenuhinya Penyediaan Layanan Kesehatan untuk UKM dan UKP Rujukan Tingkat Daerah Kabupaten/Kota	100 %	100 %	Kab. Pacitan, Sudimoro, Semua Kelurahan	0	32,200,000	
						Prosentase pemenuhan UKP dan UKM	60 %	60 %										

Perubahan Prioritas dan Plafon Anggaran Tahun 2023
Kabupaten Pacitan

Unit Organisasi : 1.02.0.00.0.00.01.0000 Dinas Kesehatan
Sub Unit Organisasi : 1.02.0.00.0.00.01.0000 Dinas Kesehatan

Kode					Program/ Kegiatan	Sasaran Program			Sasaran Kegiatan						Lokasi Kegiatan	Plafon Anggaran (Rp.)		Keterangan
						Indikator Kinerja	Target		Output Sub Kegiatan	Target		Hasil Kegiatan	Target					
							Sebelum	Sesudah		Sebelum	Sesudah		Sebelum	Sesudah		Sebelum	Sesudah	
1	2	2	2.02	10	Pengelolaan Pelayanan Kesehatan Orang dengan Gangguan Jiwa Berat	Nilai Hasil Survey IKM	80 nilai	80 nilai	Jumlah Orang yang Mendapatkan Pelayanan Kesehatan Orang dengan Gangguan Jiwa Berat Sesuai Standar	38 Orang	41 Orang	Terpenuhinya Penyediaan Layanan Kesehatan untuk UKM dan UKP Rujukan Tingkat Daerah Kabupaten/Kota	100 %	100 %	Kab. Pacitan, Sudimoro, Semua Kelurahan	0	14,400,000	
						Prosentase pemenuhan UKP dan UKM	60 %	60 %										
1	2	2	2.02	11	Pengelolaan Pelayanan Kesehatan Orang Terduga Tuberkulosis	Nilai Hasil Survey IKM	80 nilai	80 nilai	Jumlah Orang Terduga Menderita Tuberkulosis yang Mendapatkan Pelayanan Sesuai Standar		220 Orang	Terpenuhinya Penyediaan Layanan Kesehatan untuk UKM dan UKP Rujukan Tingkat Daerah Kabupaten/Kota	100 %	100 %	Kab. Pacitan, Sudimoro, Semua Kelurahan	0	2,880,000	
						Prosentase pemenuhan UKP dan UKM	60 %	60 %										
1	2	2	2.02	13	Pengelolaan Pelayanan Kesehatan bagi Penduduk pada Kondisi Kejadian Luar Biasa (KLB)	Nilai Hasil Survey IKM	80 nilai	80 nilai	Jumlah Dokumen Hasil Pengelolaan Pelayanan Kesehatan bagi Penduduk pada Kondisi Kejadian Luar Biasa (KLB) Sesuai Standar	1 Dokumen	1 Dokumen	Terpenuhinya Penyediaan Layanan Kesehatan untuk UKM dan UKP Rujukan Tingkat Daerah Kabupaten/Kota	100 %	100 %		0	-	
						Prosentase pemenuhan UKP dan UKM	60 %	60 %										
1	2	2	2.02	15	Pengelolaan Pelayanan Kesehatan Gizi Masyarakat	Nilai Hasil Survey IKM	80 nilai	80 nilai	Jumlah Dokumen Hasil Pengelolaan Pelayanan Kesehatan Gizi Masyarakat	1 Dokumen	1 Dokumen	Terpenuhinya Penyediaan Layanan Kesehatan untuk UKM dan UKP Rujukan Tingkat Daerah Kabupaten/Kota	100 %	100 %	Kab. Pacitan, Sudimoro, Semua Kelurahan	167,790,500	207,230,500	
						Prosentase pemenuhan UKP dan UKM	60 %	60 %										

Perubahan Prioritas dan Plafon Anggaran Tahun 2023
Kabupaten Pacitan

Unit Organisasi : 1.02.0.00.0.00.01.0000 Dinas Kesehatan
Sub Unit Organisasi : 1.02.0.00.0.00.01.0000 Dinas Kesehatan

Kode					Program/ Kegiatan	Sasaran Program			Sasaran Kegiatan						Lokasi Kegiatan	Plafon Anggaran (Rp.)		Keterangan
						Indikator Kinerja	Target		Output Sub Kegiatan	Target		Hasil Kegiatan	Target					
							Sebelum	Sesudah		Sebelum	Sesudah		Sebelum	Sesudah		Sebelum	Sesudah	
1	2	2	2.02	16	Pengelolaan Pelayanan Kesehatan Kerja dan Olahraga	Nilai Hasil Survey IKM	80 nilai	80 nilai	Jumlah Dokumen Hasil Pengelolaan Pelayanan Kesehatan Kerja dan Olahraga	1 Dokumen	12 Dokumen	Terpenuhinya Penyediaan Layanan Kesehatan untuk UKM dan UKP Rujukan Tingkat Daerah Kabupaten/Kota	100 %	100 %	Kab. Pacitan, Sudimoro, Semua Kelurahan	0	19,099,900	
						Prosentase pemenuhan UKP dan UKM	60 %	60 %										
1	2	2	2.02	17	Pengelolaan Pelayanan Kesehatan Lingkungan	Nilai Hasil Survey IKM	80 nilai	80 nilai	Jumlah Dokumen Hasil Pengelolaan Pelayanan Kesehatan Lingkungan	1 Dokumen	1 Dokumen	Terpenuhinya Penyediaan Layanan Kesehatan untuk UKM dan UKP Rujukan Tingkat Daerah Kabupaten/Kota	100 %	100 %	Kab. Pacitan, Sudimoro, Semua Kelurahan	26,160,000	26,160,000	
						Prosentase pemenuhan UKP dan UKM	60 %	60 %										
1	2	2	2.02	18	Pengelolaan Pelayanan Promosi Kesehatan	Nilai Hasil Survey IKM	80 nilai	80 nilai	Jumlah Dokumen Hasil Pengelolaan Pelayanan Promosi Kesehatan	1 Dokumen	12 Dokumen	Terpenuhinya Penyediaan Layanan Kesehatan untuk UKM dan UKP Rujukan Tingkat Daerah Kabupaten/Kota	100 %	100 %	Kab. Pacitan, Sudimoro, Semua Kelurahan	0	33,240,000	
						Prosentase pemenuhan UKP dan UKM	60 %	60 %										
1	2	2	2.02	20	Pengelolaan Surveilans Kesehatan	Nilai Hasil Survey IKM	80 nilai	80 nilai	Jumlah Dokumen Hasil Pengelolaan Surveilans Kesehatan	1 Dokumen	1 Dokumen	Terpenuhinya Penyediaan Layanan Kesehatan untuk UKM dan UKP Rujukan Tingkat Daerah Kabupaten/Kota	100 %	100 %	Kab. Pacitan, Sudimoro, Semua Kelurahan	20,220,000	3,480,000	
						Prosentase pemenuhan UKP dan UKM	60 %	60 %										

Perubahan Prioritas dan Plafon Anggaran Tahun 2023
Kabupaten Pacitan

Unit Organisasi : 1.02.0.00.0.00.01.0000 Dinas Kesehatan
Sub Unit Organisasi : 1.02.0.00.0.00.01.0000 Dinas Kesehatan

Kode					Program/ Kegiatan	Sasaran Program			Sasaran Kegiatan						Lokasi Kegiatan	Plafon Anggaran (Rp.)		Keterangan
						Indikator Kinerja	Target		Output Sub Kegiatan	Target		Hasil Kegiatan	Target					
							Sebelum	Sesudah		Sebelum	Sesudah		Sebelum	Sesudah		Sebelum	Sesudah	
1	2	2	2.02	21	Pengelolaan Pelayanan Kesehatan Orang dengan Masalah Kesehatan Jiwa (ODMK)	Nilai Hasil Survey IKM	80 nilai	80 nilai	Jumlah Orang dengan Masalah Kejiwaan (ODMK) yang Mendapatkan Pelayanan Kesehatan	100 Orang	100 Orang	Terpenuhinya Penyediaan Layanan Kesehatan untuk UKM dan UKP Rujukan Tingkat Daerah Kabupaten/Kota	100 %	100 %	Kab. Pacitan, Sudimoro, Semua Kelurahan	0	-	
						Prosentase pemenuhan UKP dan UKM	60 %	60 %										
1	2	2	2.02	22	Pengelolaan Pelayanan Kesehatan Jiwa dan NAPZA	Nilai Hasil Survey IKM	80 nilai	80 nilai	Jumlah Penyalahguna NAPZA yang Mendapatkan Pelayanan Kesehatan		1 Orang	Terpenuhinya Penyediaan Layanan Kesehatan untuk UKM dan UKP Rujukan Tingkat Daerah Kabupaten/Kota	100 %	100 %	Kab. Pacitan, Sudimoro, Semua Kelurahan	0	5,520,000	
						Prosentase pemenuhan UKP dan UKM	60 %	60 %										
1	2	2	2.02	25	Pelayanan Kesehatan Penyakit Menular dan Tidak Menular	Nilai Hasil Survey IKM	80 nilai	80 nilai	Jumlah Dokumen Hasil Pelayanan Kesehatan Penyakit Menular dan Tidak Menular	1 Dokumen	1 Dokumen	Terpenuhinya Penyediaan Layanan Kesehatan untuk UKM dan UKP Rujukan Tingkat Daerah Kabupaten/Kota	100 %	100 %	Kab. Pacitan, Sudimoro, Semua Kelurahan	36,360,000	50,760,000	
						Prosentase pemenuhan UKP dan UKM	60 %	60 %										
1	2	2	2.02	28	Pengambilan dan Pengiriman Spesimen Penyakit Potensial KLB ke Laboratorium Rujukan/Nasional	Nilai Hasil Survey IKM	80 nilai	80 nilai	Jumlah Spesimen Penyakit Potensial Kejadian Luar Biasa (KLB) ke Laboratorium Rujukan/Nasional yang Didistribusikan		24 Paket	Terpenuhinya Penyediaan Layanan Kesehatan untuk UKM dan UKP Rujukan Tingkat Daerah Kabupaten/Kota	100 %	100 %	Kab. Pacitan, Sudimoro, Semua Kelurahan	0	1,440,000	
						Prosentase pemenuhan UKP dan UKM	60 %	60 %										

Perubahan Prioritas dan Plafon Anggaran Tahun 2023
Kabupaten Pacitan

Unit Organisasi : 1.02.0.00.0.00.01.0000 Dinas Kesehatan
Sub Unit Organisasi : 1.02.0.00.0.00.01.0000 Dinas Kesehatan

Kode					Program/ Kegiatan	Sasaran Program			Sasaran Kegiatan						Lokasi Kegiatan	Plafon Anggaran (Rp.)		Keterangan
						Indikator Kinerja	Target		Output Sub Kegiatan	Target		Hasil Kegiatan	Target					
							Sebelum	Sesudah		Sebelum	Sesudah		Sebelum	Sesudah		Sebelum	Sesudah	
1	2	2	2.02	33	Operasional Pelayanan Puskesmas	Nilai Hasil Survey IKM	80 nilai	80 nilai	Jumlah Dokumen Operasional Pelayanan Puskesmas	1 Dokumen	1 Dokumen	Terpenuhinya Penyediaan Layanan Kesehatan untuk UKM dan UKP Rujukan Tingkat Daerah Kabupaten/Kota	100 %	100 %	Kab. Pacitan, Sudimoro, Semua Kelurahan	202,047,000	202,527,000	
						Prosentase pemenuhan UKP dan UKM	60 %	60 %										
1	2	2	2.02	36	Investigasi Awal Kejadian Tidak Diharapkan (Kejadian Ikutan Pasca Imunisasi dan Pemberian Obat Massal)	Nilai Hasil Survey IKM	80 nilai	80 nilai	Jumlah Laporan Hasil Investigasi Awal Kejadian Tidak Diharapkan (Kejadian Ikutan Pasca Imunisasi dan Pemberian Obat Massal)		12 Laporan	Terpenuhinya Penyediaan Layanan Kesehatan untuk UKM dan UKP Rujukan Tingkat Daerah Kabupaten/Kota	100 %	100 %	Kab. Pacitan, Sudimoro, Semua Kelurahan	0	2,940,000	
						Prosentase pemenuhan UKP dan UKM	60 %	60 %										
1	2	2	2.02	37	Pelaksanaan Kewaspadaan Dini dan Respon Wabah	Nilai Hasil Survey IKM	80 nilai	80 nilai	Jumlah Dokumen Hasil Pelaksanaan Kewaspadaan Dini dan Respon Wabah	1 Dokumen	1 Dokumen	Terpenuhinya Penyediaan Layanan Kesehatan untuk UKM dan UKP Rujukan Tingkat Daerah Kabupaten/Kota	100 %	100 %	Kab. Pacitan, Sudimoro, Semua Kelurahan	1,440,000	-	
						Prosentase pemenuhan UKP dan UKM	60 %	60 %										
1	2	2	2.02	39	Pengelolaan Pelayanan Kesehatan Dasar Melalui Pendekatan Keluarga	Nilai Hasil Survey IKM	80 nilai	80 nilai	Jumlah Keluarga Yang Sudah Dikunjungi dan Diintervensi Masalah Kesehatannya Oleh Tenaga Kesehatan Puskesmas	200 Keluarga	200 Keluarga	Terpenuhinya Penyediaan Layanan Kesehatan untuk UKM dan UKP Rujukan Tingkat Daerah Kabupaten/Kota	100 %	100 %	Kab. Pacitan, Sudimoro, Semua Kelurahan	0	-	
						Prosentase pemenuhan UKP dan UKM	60 %	60 %										

Perubahan Prioritas dan Plafon Anggaran Tahun 2023
Kabupaten Pacitan

Unit Organisasi : 1.02.0.00.0.00.01.0000 Dinas Kesehatan
Sub Unit Organisasi : 1.02.0.00.0.00.01.0000 Dinas Kesehatan

Kode					Program/ Kegiatan	Sasaran Program			Sasaran Kegiatan						Lokasi Kegiatan	Plafon Anggaran (Rp.)		Keterangan
						Indikator Kinerja	Target		Output Sub Kegiatan	Target		Hasil Kegiatan	Target					
							Sebelum	Sesudah		Sebelum	Sesudah		Sebelum	Sesudah		Sebelum	Sesudah	
1	2	2	2.02	40	Pengelolaan pelayanan kesehatan orang dengan Tuberkulosis	Nilai Hasil Survey IKM	80 nilai	80 nilai	Jumlah orang dengan Tuberkulosis yang mendapatkan pelayanan kesehatan sesuai standar	5 Orang	5 Orang	Terpenuhinya Penyediaan Layanan Kesehatan untuk UKM dan UKP Rujukan Tingkat Daerah Kabupaten/Kota	100 %	100 %	Kab. Pacitan, Sudimoro, Semua Kelurahan	3,840,000	960,000	
						Prosentase pemenuhan UKP dan UKM	60 %	60 %										
1	**2**	**3**			**PROGRAM PENINGKATAN KAPASITAS SUMBER DAYA MANUSIA KESEHATAN**											**0**	**-**	
1	**2**	**3**	2.02		**Perencanaan Kebutuhan dan Pendayagunaan Sumber Daya Manusia Kesehatan untuk UKP dan UKM di Wilayah Kabupaten/Kota**											**0**	**-**	
1	2	3	2.02	2	Pemenuhan Kebutuhan Sumber Daya Manusia Kesehatan Sesuai Standar	Persentase Sumber Daya Manusia Kesehatan yang memenuhi standar kompetensi	75 %	75 %	Jumlah Sumber Daya Manusia Kesehatan yang Memenuhi Standar di Fasilitas Pelayanan Kesehatan (Fasyankes)	47 Orang	47 Orang	Terwujudnya perencanaan dan pendayagunaan SDM Kesehatan	100 %	100 %		0	-	
1	**2**	**3**	2.03		**Pengembangan Mutu dan Peningkatan Kompetensi Teknis Sumber Daya Manusia Kesehatan Tingkat Daerah Kabupaten/Kota**											**0**	**-**	
1	2	3	2.03	1	Pengembangan Mutu dan Peningkatan Kompetensi Teknis Sumber Daya Manusia Kesehatan Tingkat Daerah Kabupaten/Kota											0	-	
1	**2**	**5**			**PROGRAM PEMBERDAYAAN MASYARAKAT BIDANG KESEHATAN**											**126,899,900**	**13,440,000**	
1	**2**	**5**	2.01		**Advokasi, Pemberdayaan, Kemitraan, Peningkatan Peran serta Masyarakat dan Lintas Sektor Tingkat Daerah Kabupaten/Kota**											**126,899,900**	**-**	
1	2	5	2.01	1	Peningkatan Upaya Promosi Kesehatan, Advokasi, Kemitraan dan Pemberdayaan Masyarakat	Persentase UKBM berstrata PURI	70 %	70 %	Jumlah Dokumen Promosi Kesehatan, Advokasi, Kemitraan dan Pemberdayaan Masyarakat	1 Dokumen	1 Dokumen	Terpenuhinya Advokasi, Pemberdayaan, Kemitraan, Peningkatan Peran serta Masyarakat dan Lintas Sektor Tingkat Daerah Kabupaten/Kota	100 %	100 %	Kab. Pacitan, Sudimoro, Semua Kelurahan	126,899,900	-	

Perubahan Prioritas dan Plafon Anggaran Tahun 2023
Kabupaten Pacitan

Unit Organisasi : 1.02.0.00.0.00.01.0000 Dinas Kesehatan
Sub Unit Organisasi : 1.02.0.00.0.00.01.0000 Dinas Kesehatan

Kode					Program/ Kegiatan	Sasaran Program			Sasaran Kegiatan						Lokasi Kegiatan	Plafon Anggaran (Rp.)		Keterangan
						Indikator Kinerja	Target		Output Sub Kegiatan	Target		Hasil Kegiatan	Target					
							Sebelum	Sesudah		Sebelum	Sesudah		Sebelum	Sesudah		Sebelum	Sesudah	
1	**2**	**5**	2.03		**Pengembangan dan Pelaksanaan Upaya Kesehatan Bersumber Daya Masyarakat (UKBM) Tingkat Daerah Kabupaten/Kota**											**0**	**13,440,000**	
1	2	5	2.03	1	Bimbingan Teknis dan Supervisi Pengembangan dan Pelaksanaan Upaya Kesehatan Bersumber Daya Masyarakat (UKBM)	Persentase UKBM berstrata PURI	70 %	70 %	Jumlah Dokumen Hasil Bimbingan Teknis dan Supervisi Upaya Kesehatan Bersumber Daya Masyarakat (UKBM)		12 Dokumen	Terpenuhinya Pengembangan dan Pelaksanaan Upaya Kesehatan Bersumber Daya Masyarakat (UKBM) Tingkat Daerah Kabupaten/Kota	100 %	100 %	Kab. Pacitan, Sudimoro, Semua Kelurahan	0	13,440,000	
															TOTAL	**1,736,060,800**	**1,736,060,800**	

Unit Organisasi : 1.02.0.00.0.00.01.0000 Dinas Kesehatan
Sub Unit Organisasi : 1.02.0.00.0.00.01.0019 Puskesmas Sukorejo

Kode					Program/ Kegiatan	Sasaran Program			Sasaran Kegiatan						Lokasi Kegiatan	Plafon Anggaran (Rp.)		Keterangan
						Indikator Kinerja	Target		Output Sub Kegiatan	Target		Hasil Kegiatan	Target					
							Sebelum	Sesudah		Sebelum	Sesudah		Sebelum	Sesudah		Sebelum	Sesudah	
1	**2**	**1**			**PROGRAM PENUNJANG URUSAN PEMERINTAHAN DAERAH KABUPATEN/KOTA**											**738,601,200**	**738,601,200**	
1	**2**	**1**	2.10		**Peningkatan Pelayanan BLUD**											**738,601,200**	**738,601,200**	
1	2	1	2.10	1	Pelayanan dan Penunjang Pelayanan BLUD	Nilai SAKIP perangkat daerah	>B Nilai	>B Nilai	Jumlah BLUD yang Menyediakan Pelayanan dan Penunjang Pelayanan	1 Unit Kerja	1 Unit Kerja	Terpenuhinya pelayanan BLUD Puskesmas	100 %	100 %	Kab. Pacitan, Sudimoro, Semua Kelurahan	738,601,200	738,601,200	
1	**2**	**2**			**PROGRAM PEMENUHAN UPAYA KESEHATAN PERORANGAN DAN UPAYA KESEHATAN MASYARAKAT**											**603,783,000**	**716,573,000**	
1	**2**	**2**	2.01		**Penyediaan Fasilitas Pelayanan Kesehatan untuk UKM dan UKP Kewenangan Daerah Kabupaten/Kota**											**0**	**-**	
1	2	2	2.01	12	Pengadaan Sarana Fasilitas Pelayanan Kesehatan											0	-	
1	2	2	2.01	14	Pengadaan Alat Kesehatan/Alat Penunjang Medik Fasilitas Pelayanan Kesehatan											0	-	
1	2	2	2.01	17	Pengadaan Bahan Habis Pakai											0	-	

Perubahan Prioritas dan Plafon Anggaran Tahun 2023
Kabupaten Pacitan

Unit Organisasi : 1.02.0.00.0.00.01.0000 Dinas Kesehatan
Sub Unit Organisasi : 1.02.0.00.0.00.01.0000 Dinas Kesehatan

Kode					Program/ Kegiatan	Sasaran Program			Sasaran Kegiatan						Lokasi Kegiatan	Plafon Anggaran (Rp.)		Keterangan
						Indikator Kinerja	Target		Output Sub Kegiatan	Target		Hasil Kegiatan	Target					
							Sebelum	Sesudah		Sebelum	Sesudah		Sebelum	Sesudah		Sebelum	Sesudah	
1	2	2	2.01	19	Pemeliharaan Prasarana dan Pendukung Fasilitas Pelayanan Kesehatan											0	-	
1	2	2	2.01	20	Pemeliharaan Rutin dan Berkala Alat Kesehatan/Alat Penunjang Medik Fasilitas Pelayanan Kesehatan											0	-	
1	**2**	**2**	2.02		**Penyediaan Layanan Kesehatan untuk UKM dan UKP Rujukan Tingkat Daerah Kabupaten/Kota**											**603,783,000**	**716,573,000**	
1	2	2	2.02	1	Pengelolaan Pelayanan Kesehatan Ibu Hamil	Nilai Hasil Survey IKM	80 nilai	80 nilai	Jumlah Ibu Hamil yang Mendapatkan Pelayanan Kesehatan Sesuai Standar	193 Orang	172 Orang	Terpenuhinya Penyediaan Layanan Kesehatan untuk UKM dan UKP Rujukan Tingkat Daerah Kabupaten/Kota	100 %	100 %	Kab. Pacitan, Sudimoro, Semua Kelurahan	26,320,000	57,240,000	
						Prosentase pemenuhan UKP dan UKM	60 %	60 %										
1	2	2	2.02	2	Pengelolaan Pelayanan Kesehatan Ibu Bersalin	Nilai Hasil Survey IKM	80 nilai	80 nilai	Jumlah Ibu Bersalin yang Mendapatkan Pelayanan Kesehatan Sesuai Standar	182 Orang	182 Orang	Terpenuhinya Penyediaan Layanan Kesehatan untuk UKM dan UKP Rujukan Tingkat Daerah Kabupaten/Kota	100 %	100 %	Kab. Pacitan, Sudimoro, Semua Kelurahan	19,200,000	-	
						Prosentase pemenuhan UKP dan UKM	60 %	60 %										
1	2	2	2.02	3	Pengelolaan Pelayanan Kesehatan Bayi Baru Lahir	Nilai Hasil Survey IKM	80 nilai	80 nilai	Jumlah Bayi Baru Lahir yang Mendapatkan Pelayanan Kesehatan Sesuai Standar	174 Orang	174 Orang	Terpenuhinya Penyediaan Layanan Kesehatan untuk UKM dan UKP Rujukan Tingkat Daerah Kabupaten/Kota	100 %	100 %	Kab. Pacitan, Sudimoro, Semua Kelurahan	24,600,000	-	

Perubahan Prioritas dan Plafon Anggaran Tahun 2023
Kabupaten Pacitan

Unit Organisasi : 1.02.0.00.0.00.01.0000 Dinas Kesehatan
Sub Unit Organisasi : 1.02.0.00.0.00.01.0000 Dinas Kesehatan

Kode					Program/ Kegiatan	Sasaran Program			Sasaran Kegiatan						Lokasi Kegiatan	Plafon Anggaran (Rp.)		Keterangan
						Indikator Kinerja	Target		Output Sub Kegiatan	Target		Hasil Kegiatan	Target					
							Sebelum	Sesudah		Sebelum	Sesudah		Sebelum	Sesudah		Sebelum	Sesudah	
						Prosentase pemenuhan UKP dan UKM	60 %	60 %										
1	2	2	2.02	4	Pengelolaan Pelayanan Kesehatan Balita	Nilai Hasil Survey IKM	80 nilai	80 nilai	Jumlah Balita yang Mendapatkan Pelayanan Kesehatan Sesuai Standar	813 Orang	640 Orang	Terpenuhinya Penyediaan Layanan Kesehatan untuk UKM dan UKP Rujukan Tingkat Daerah Kabupaten/Kota	100 %	100 %	Kab. Pacitan, Sudimoro, Semua Kelurahan	25,640,000	3,960,000	
						Prosentase pemenuhan UKP dan UKM	60 %	60 %										
1	2	2	2.02	5	Pengelolaan Pelayanan Kesehatan pada Usia Pendidikan Dasar	Nilai Hasil Survey IKM	80 nilai	80 nilai	Jumlah Anak Usia Pendidikan Dasar yang Mendapatkan Pelayanan Kesehatan Sesuai Standar	1882 Orang	1183 Orang	Terpenuhinya Penyediaan Layanan Kesehatan untuk UKM dan UKP Rujukan Tingkat Daerah Kabupaten/Kota	100 %	100 %	Kab. Pacitan, Sudimoro, Semua Kelurahan	9,960,000	9,960,000	
						Prosentase pemenuhan UKP dan UKM	60 %	60 %										
1	2	2	2.02	6	Pengelolaan Pelayanan Kesehatan pada Usia Produktif	Nilai Hasil Survey IKM	80 nilai	80 nilai	Jumlah Penduduk Usia Produktif yang Mendapatkan Pelayanan Kesehatan Sesuai Standar	3326 Orang	6513 Orang	Terpenuhinya Penyediaan Layanan Kesehatan untuk UKM dan UKP Rujukan Tingkat Daerah Kabupaten/Kota	100 %	100 %	Kab. Pacitan, Sudimoro, Semua Kelurahan	0	4,440,000	
						Prosentase pemenuhan UKP dan UKM	60 %	60 %										
1	2	2	2.02	7	Pengelolaan Pelayanan Kesehatan pada Usia Lanjut	Nilai Hasil Survey IKM	80 nilai	80 nilai	Jumlah Penduduk Usia Lanjut yang Mendapatkan Pelayanan Kesehatan Sesuai Standar	4405 Orang	2548 Orang	Terpenuhinya Penyediaan Layanan Kesehatan untuk UKM dan UKP Rujukan Tingkat Daerah Kabupaten/Kota	100 %	100 %	Kab. Pacitan, Sudimoro, Semua Kelurahan	0	44,280,000	
						Prosentase pemenuhan UKP dan UKM	60 %	60 %										

Perubahan Prioritas dan Plafon Anggaran Tahun 2023
Kabupaten Pacitan

Unit Organisasi : 1.02.0.00.0.00.01.0000 Dinas Kesehatan
Sub Unit Organisasi : 1.02.0.00.0.00.01.0000 Dinas Kesehatan

Kode					Program/ Kegiatan	Sasaran Program			Sasaran Kegiatan						Lokasi Kegiatan	Plafon Anggaran (Rp.)		Keterangan
						Indikator Kinerja	Target		Output Sub Kegiatan	Target		Hasil Kegiatan	Target					
							Sebelum	Sesudah		Sebelum	Sesudah		Sebelum	Sesudah		Sebelum	Sesudah	
1	2	2	2.02	8	Pengelolaan Pelayanan Kesehatan Penderita Hipertensi	Nilai Hasil Survey IKM	80 nilai	80 nilai	Jumlah Penderita Hipertensi yang Mendapatkan Pelayanan Kesehatan Sesuai Standar	1978 Orang	1978 Orang	Terpenuhinya Penyediaan Layanan Kesehatan untuk UKM dan UKP Rujukan Tingkat Daerah Kabupaten/Kota	100 %	100 %		0	-	
						Prosentase pemenuhan UKP dan UKM	60 %	60 %										
1	2	2	2.02	9	Pengelolaan Pelayanan Kesehatan Penderita Diabetes Melitus	Nilai Hasil Survey IKM	80 nilai	80 nilai	Jumlah Penderita Diabetes Melitus yang Mendapatkan Pelayanan Kesehatan Sesuai Standar	94 Orang	94 Orang	Terpenuhinya Penyediaan Layanan Kesehatan untuk UKM dan UKP Rujukan Tingkat Daerah Kabupaten/Kota	100 %	100 %		0	-	
						Prosentase pemenuhan UKP dan UKM	60 %	60 %										
1	2	2	2.02	10	Pengelolaan Pelayanan Kesehatan Orang dengan Gangguan Jiwa Berat	Nilai Hasil Survey IKM	80 nilai	80 nilai	Jumlah Orang yang Mendapatkan Pelayanan Kesehatan Orang dengan Gangguan Jiwa Berat Sesuai Standar	19 Orang	21 Orang	Terpenuhinya Penyediaan Layanan Kesehatan untuk UKM dan UKP Rujukan Tingkat Daerah Kabupaten/Kota	100 %	100 %	Kab. Pacitan, Sudimoro, Semua Kelurahan	0	5,280,000	
						Prosentase pemenuhan UKP dan UKM	60 %	60 %										
1	2	2	2.02	11	Pengelolaan Pelayanan Kesehatan Orang Terduga Tuberkulosis	Nilai Hasil Survey IKM	80 nilai	80 nilai	Jumlah Orang Terduga Menderita Tuberkulosis yang Mendapatkan Pelayanan Sesuai Standar		110 Orang	Terpenuhinya Penyediaan Layanan Kesehatan untuk UKM dan UKP Rujukan Tingkat Daerah Kabupaten/Kota	100 %	100 %	Kab. Pacitan, Sudimoro, Semua Kelurahan	0	5,760,000	
						Prosentase pemenuhan UKP dan UKM	60 %	60 %										

Perubahan Prioritas dan Plafon Anggaran Tahun 2023
Kabupaten Pacitan

Unit Organisasi : 1.02.0.00.0.00.01.0000 Dinas Kesehatan
Sub Unit Organisasi : 1.02.0.00.0.00.01.0000 Dinas Kesehatan

Kode					Program/ Kegiatan	Sasaran Program			Sasaran Kegiatan						Lokasi Kegiatan	Plafon Anggaran (Rp.)		Keterangan
						Indikator Kinerja	Target		Output Sub Kegiatan	Target		Hasil Kegiatan	Target					
							Sebelum	Sesudah		Sebelum	Sesudah		Sebelum	Sesudah		Sebelum	Sesudah	
1	2	2	2.02	12	Pengelolaan Pelayanan Kesehatan Orang dengan Risiko Terinfeksi HIV	Nilai Hasil Survey IKM	80 nilai	80 nilai	Jumlah Orang Terduga Menderita HIV yang Mendapatkan Pelayanan Sesuai Standar	142 Orang	142 Orang	Terpenuhinya Penyediaan Layanan Kesehatan untuk UKM dan UKP Rujukan Tingkat Daerah Kabupaten/Kota	100 %	100 %		0	-	
						Prosentase pemenuhan UKP dan UKM	60 %	60 %										
1	2	2	2.02	13	Pengelolaan Pelayanan Kesehatan bagi Penduduk pada Kondisi Kejadian Luar Biasa (KLB)	Nilai Hasil Survey IKM	80 nilai	80 nilai	Jumlah Dokumen Hasil Pengelolaan Pelayanan Kesehatan bagi Penduduk pada Kondisi Kejadian Luar Biasa (KLB) Sesuai Standar	1 Dokumen	1 Dokumen	Terpenuhinya Penyediaan Layanan Kesehatan untuk UKM dan UKP Rujukan Tingkat Daerah Kabupaten/Kota	100 %	100 %		0	-	
						Prosentase pemenuhan UKP dan UKM	60 %	60 %										
1	2	2	2.02	15	Pengelolaan Pelayanan Kesehatan Gizi Masyarakat	Nilai Hasil Survey IKM	80 nilai	80 nilai	Jumlah Dokumen Hasil Pengelolaan Pelayanan Kesehatan Gizi Masyarakat	1 Dokumen	1 Dokumen	Terpenuhinya Penyediaan Layanan Kesehatan untuk UKM dan UKP Rujukan Tingkat Daerah Kabupaten/Kota	100 %	100 %	Kab. Pacitan, Sudimoro, Semua Kelurahan	167,616,000	202,656,000	
						Prosentase pemenuhan UKP dan UKM	60 %	60 %										
1	2	2	2.02	16	Pengelolaan Pelayanan Kesehatan Kerja dan Olahraga	Nilai Hasil Survey IKM	80 nilai	80 nilai	Jumlah Dokumen Hasil Pengelolaan Pelayanan Kesehatan Kerja dan Olahraga	1 Dokumen	12 Dokumen	Terpenuhinya Penyediaan Layanan Kesehatan untuk UKM dan UKP Rujukan Tingkat Daerah Kabupaten/Kota	100 %	100 %	Kab. Pacitan, Sudimoro, Semua Kelurahan	0	11,800,000	
						Prosentase pemenuhan UKP dan UKM	60 %	60 %										

Perubahan Prioritas dan Plafon Anggaran Tahun 2023
Kabupaten Pacitan

Unit Organisasi : 1.02.0.00.0.00.01.0000 Dinas Kesehatan
Sub Unit Organisasi : 1.02.0.00.0.00.01.0000 Dinas Kesehatan

Kode					Program/ Kegiatan	Sasaran Program			Sasaran Kegiatan						Lokasi Kegiatan	Plafon Anggaran (Rp.)		Keterangan
						Indikator Kinerja	Target		Output Sub Kegiatan	Target		Hasil Kegiatan	Target					
							Sebelum	Sesudah		Sebelum	Sesudah		Sebelum	Sesudah		Sebelum	Sesudah	
1	2	2	2.02	17	Pengelolaan Pelayanan Kesehatan Lingkungan	Nilai Hasil Survey IKM	80 nilai	80 nilai	Jumlah Dokumen Hasil Pengelolaan Pelayanan Kesehatan Lingkungan	1 Dokumen	1 Dokumen	Terpenuhinya Penyediaan Layanan Kesehatan untuk UKM dan UKP Rujukan Tingkat Daerah Kabupaten/Kota	100 %	100 %	Kab. Pacitan, Sudimoro, Semua Kelurahan	39,240,000	39,240,000	
						Prosentase pemenuhan UKP dan UKM	60 %	60 %										
1	2	2	2.02	18	Pengelolaan Pelayanan Promosi Kesehatan	Nilai Hasil Survey IKM	80 nilai	80 nilai	Jumlah Dokumen Hasil Pengelolaan Pelayanan Promosi Kesehatan	1 Dokumen	12 Dokumen	Terpenuhinya Penyediaan Layanan Kesehatan untuk UKM dan UKP Rujukan Tingkat Daerah Kabupaten/Kota	100 %	100 %	Kab. Pacitan, Sudimoro, Semua Kelurahan	0	45,070,000	
						Prosentase pemenuhan UKP dan UKM	60 %	60 %										
1	2	2	2.02	20	Pengelolaan Surveilans Kesehatan	Nilai Hasil Survey IKM	80 nilai	80 nilai	Jumlah Dokumen Hasil Pengelolaan Surveilans Kesehatan	1 Dokumen	1 Dokumen	Terpenuhinya Penyediaan Layanan Kesehatan untuk UKM dan UKP Rujukan Tingkat Daerah Kabupaten/Kota	100 %	100 %	Kab. Pacitan, Sudimoro, Semua Kelurahan	21,960,000	10,200,000	
						Prosentase pemenuhan UKP dan UKM	60 %	60 %										
1	2	2	2.02	21	Pengelolaan Pelayanan Kesehatan Orang dengan Masalah Kesehatan Jiwa (ODMK)	Nilai Hasil Survey IKM	80 nilai	80 nilai	Jumlah Orang dengan Masalah Kejiwaan (ODMK) yang Mendapatkan Pelayanan Kesehatan	100 Orang	100 Orang	Terpenuhinya Penyediaan Layanan Kesehatan untuk UKM dan UKP Rujukan Tingkat Daerah Kabupaten/Kota	100 %	100 %	Kab. Pacitan, Sudimoro, Semua Kelurahan	0	-	
						Prosentase pemenuhan UKP dan UKM	60 %	60 %										

Perubahan Prioritas dan Plafon Anggaran Tahun 2023
Kabupaten Pacitan

Unit Organisasi : 1.02.0.00.0.00.01.0000 Dinas Kesehatan
Sub Unit Organisasi : 1.02.0.00.0.00.01.0000 Dinas Kesehatan

Kode					Program/ Kegiatan	Sasaran Program			Sasaran Kegiatan						Lokasi Kegiatan	Plafon Anggaran (Rp.)		Keterangan
						Indikator Kinerja	Target		Output Sub Kegiatan	Target		Hasil Kegiatan	Target					
							Sebelum	Sesudah		Sebelum	Sesudah		Sebelum	Sesudah		Sebelum	Sesudah	
1	2	2	2.02	22	Pengelolaan Pelayanan Kesehatan Jiwa dan NAPZA	Nilai Hasil Survey IKM	80 nilai	80 nilai	Jumlah Penyalahguna NAPZA yang Mendapatkan Pelayanan Kesehatan		1 Orang	Terpenuhinya Penyediaan Layanan Kesehatan untuk UKM dan UKP Rujukan Tingkat Daerah Kabupaten/Kota	100 %	100 %	Kab. Pacitan, Sudimoro, Semua Kelurahan	0	4,680,000	
						Prosentase pemenuhan UKP dan UKM	60 %	60 %										
1	2	2	2.02	25	Pelayanan Kesehatan Penyakit Menular dan Tidak Menular	Nilai Hasil Survey IKM	80 nilai	80 nilai	Jumlah Dokumen Hasil Pelayanan Kesehatan Penyakit Menular dan Tidak Menular	1 Dokumen	1 Dokumen	Terpenuhinya Penyediaan Layanan Kesehatan untuk UKM dan UKP Rujukan Tingkat Daerah Kabupaten/Kota	100 %	100 %	Kab. Pacitan, Sudimoro, Semua Kelurahan	55,560,000	61,320,000	
						Prosentase pemenuhan UKP dan UKM	60 %	60 %										
1	2	2	2.02	28	Pengambilan dan Pengiriman Spesimen Penyakit Potensial KLB ke Laboratorium Rujukan/Nasional	Nilai Hasil Survey IKM	80 nilai	80 nilai	Jumlah Spesimen Penyakit Potensial Kejadian Luar Biasa (KLB) ke Laboratorium Rujukan/Nasional yang Didistribusikan		50 Paket	Terpenuhinya Penyediaan Layanan Kesehatan untuk UKM dan UKP Rujukan Tingkat Daerah Kabupaten/Kota	100 %	100 %	Kab. Pacitan, Sudimoro, Semua Kelurahan	0	3,000,000	
						Prosentase pemenuhan UKP dan UKM	60 %	60 %										
1	2	2	2.02	33	Operasional Pelayanan Puskesmas	Nilai Hasil Survey IKM	80 nilai	80 nilai	Jumlah Dokumen Operasional Pelayanan Puskesmas	1 Dokumen	1 Dokumen	Terpenuhinya Penyediaan Layanan Kesehatan untuk UKM dan UKP Rujukan Tingkat Daerah Kabupaten/Kota	100 %	100 %	Kab. Pacitan, Sudimoro, Semua Kelurahan	202,047,000	202,047,000	
						Prosentase pemenuhan UKP dan UKM	60 %	60 %										

Perubahan Prioritas dan Plafon Anggaran Tahun 2023
Kabupaten Pacitan

Unit Organisasi : 1.02.0.00.0.00.01.0000 Dinas Kesehatan
Sub Unit Organisasi : 1.02.0.00.0.00.01.0000 Dinas Kesehatan

Kode					Program/ Kegiatan	Sasaran Program			Sasaran Kegiatan						Lokasi Kegiatan	Plafon Anggaran (Rp.)		Keterangan
						Indikator Kinerja	Target		Output Sub Kegiatan	Target		Hasil Kegiatan	Target					
							Sebelum	Sesudah		Sebelum	Sesudah		Sebelum	Sesudah		Sebelum	Sesudah	
1	2	2	2.02	36	Investigasi Awal Kejadian Tidak Diharapkan (Kejadian Ikutan Pasca Imunisasi dan Pemberian Obat Massal)	Nilai Hasil Survey IKM	80 nilai	80 nilai	Jumlah Laporan Hasil Investigasi Awal Kejadian Tidak Diharapkan (Kejadian Ikutan Pasca Imunisasi dan Pemberian Obat Massal)		12 Laporan	Terpenuhinya Penyediaan Layanan Kesehatan untuk UKM dan UKP Rujukan Tingkat Daerah Kabupaten/Kota	100 %	100 %		0	2,760,000	
						Prosentase pemenuhan UKP dan UKM	60 %	60 %										
1	2	2	2.02	37	Pelaksanaan Kewaspadaan Dini dan Respon Wabah	Nilai Hasil Survey IKM	80 nilai	80 nilai	Jumlah Dokumen Hasil Pelaksanaan Kewaspadaan Dini dan Respon Wabah	1 Dokumen	1 Dokumen	Terpenuhinya Penyediaan Layanan Kesehatan untuk UKM dan UKP Rujukan Tingkat Daerah Kabupaten/Kota	100 %	100 %	Kab. Pacitan, Sudimoro, Semua Kelurahan	3,000,000	-	
						Prosentase pemenuhan UKP dan UKM	60 %	60 %										
1	2	2	2.02	39	Pengelolaan Pelayanan Kesehatan Dasar Melalui Pendekatan Keluarga	Nilai Hasil Survey IKM	80 nilai	80 nilai	Jumlah Keluarga Yang Sudah Dikunjungi dan Diintervensi Masalah Kesehatannya Oleh Tenaga Kesehatan Puskesmas	100 Keluarga	100 Keluarga	Terpenuhinya Penyediaan Layanan Kesehatan untuk UKM dan UKP Rujukan Tingkat Daerah Kabupaten/Kota	100 %	100 %	Kab. Pacitan, Sudimoro, Semua Kelurahan	0	-	
						Prosentase pemenuhan UKP dan UKM	60 %	60 %										
1	2	2	2.02	40	Pengelolaan pelayanan kesehatan orang dengan Tuberkulosis	Nilai Hasil Survey IKM	80 nilai	80 nilai	Jumlah orang dengan Tuberkulosis yang mendapatkan pelayanan kesehatan sesuai standar	10 Orang	10 Orang	Terpenuhinya Penyediaan Layanan Kesehatan untuk UKM dan UKP Rujukan Tingkat Daerah Kabupaten/Kota	100 %	100 %	Kab. Pacitan, Sudimoro, Semua Kelurahan	8,640,000	2,880,000	
						Prosentase pemenuhan UKP dan UKM	60 %	60 %										
1	**2**	**3**			**PROGRAM PENINGKATAN KAPASITAS SUMBER DAYA MANUSIA KESEHATAN**											**0**	**-**	

Perubahan Prioritas dan Plafon Anggaran Tahun 2023
Kabupaten Pacitan

Unit Organisasi : 1.02.0.00.0.00.01.0000 Dinas Kesehatan
Sub Unit Organisasi : 1.02.0.00.0.00.01.0000 Dinas Kesehatan

Kode					Program/ Kegiatan	Sasaran Program			Sasaran Kegiatan						Lokasi Kegiatan	Plafon Anggaran (Rp.)		Keterangan
						Indikator Kinerja	Target		Output Sub Kegiatan	Target		Hasil Kegiatan	Target					
							Sebelum	Sesudah		Sebelum	Sesudah		Sebelum	Sesudah		Sebelum	Sesudah	
1	**2**	**3**	2.02		**Perencanaan Kebutuhan dan Pendayagunaan Sumber Daya Manusia Kesehatan untuk UKP dan UKM di Wilayah Kabupaten/Kota**											**0**	**-**	
1	2	3	2.02	2	Pemenuhan Kebutuhan Sumber Daya Manusia Kesehatan Sesuai Standar	Persentase Sumber Daya Manusia Kesehatan yang memenuhi standar kompetensi	75 %	75 %	Jumlah Sumber Daya Manusia Kesehatan yang Memenuhi Standar di Fasilitas Pelayanan Kesehatan (Fasyankes)	51 Orang	51 Orang	Terwujudnya perencanaan dan pendayagunaan SDM Kesehatan	100 %	100 %		0	-	
1	**2**	**3**	2.03		**Pengembangan Mutu dan Peningkatan Kompetensi Teknis Sumber Daya Manusia Kesehatan Tingkat Daerah Kabupaten/Kota**											**0**	**-**	
1	2	3	2.03	1	Pengembangan Mutu dan Peningkatan Kompetensi Teknis Sumber Daya Manusia Kesehatan Tingkat Daerah Kabupaten/Kota											0	-	
1	**2**	**5**			**PROGRAM PEMBERDAYAAN MASYARAKAT BIDANG KESEHATAN**											**140,870,000**	**28,080,000**	
1	**2**	**5**	2.01		**Advokasi, Pemberdayaan, Kemitraan, Peningkatan Peran serta Masyarakat dan Lintas Sektor Tingkat Daerah Kabupaten/Kota**											**140,870,000**	**-**	
1	2	5	2.01	1	Peningkatan Upaya Promosi Kesehatan, Advokasi, Kemitraan dan Pemberdayaan Masyarakat	Persentase UKBM berstrata PURI	70 %	70 %	Jumlah Dokumen Promosi Kesehatan, Advokasi, Kemitraan dan Pemberdayaan Masyarakat	1 Dokumen	1 Dokumen	Terpenuhinya Advokasi, Pemberdayaan, Kemitraan, Peningkatan Peran serta Masyarakat dan Lintas Sektor Tingkat Daerah Kabupaten/Kota	100 %	100 %	Kab. Pacitan, Sudimoro, Semua Kelurahan	140,870,000	-	
1	**2**	**5**	2.03		**Pengembangan dan Pelaksanaan Upaya Kesehatan Bersumber Daya Masyarakat (UKBM) Tingkat Daerah Kabupaten/Kota**											**0**	**28,080,000**	

Perubahan Prioritas dan Plafon Anggaran Tahun 2023
Kabupaten Pacitan

Unit Organisasi : 1.02.0.00.0.00.01.0000 Dinas Kesehatan
Sub Unit Organisasi : 1.02.0.00.0.00.01.0000 Dinas Kesehatan

Kode					Program/ Kegiatan	Sasaran Program			Sasaran Kegiatan						Lokasi Kegiatan	Plafon Anggaran (Rp.)		Keterangan
						Indikator Kinerja	Target		Output Sub Kegiatan	Target		Hasil Kegiatan	Target					
							Sebelum	Sesudah		Sebelum	Sesudah		Sebelum	Sesudah		Sebelum	Sesudah	
1	2	5	2.03	1	Bimbingan Teknis dan Supervisi Pengembangan dan Pelaksanaan Upaya Kesehatan Bersumber Daya Masyarakat (UKBM)	Persentase UKBM berstrata PURI	70 %	70 %	Jumlah Dokumen Hasil Bimbingan Teknis dan Supervisi Upaya Kesehatan Bersumber Daya Masyarakat (UKBM)		12 Dokumen	Terpenuhinya Pengembangan dan Pelaksanaan Upaya Kesehatan Bersumber Daya Masyarakat (UKBM) Tingkat Daerah Kabupaten/Kota	100 %	100 %	Kab. Pacitan, Sudimoro, Semua Kelurahan	0	28,080,000	
															TOTAL	**1,483,254,200**	**1,483,254,200**	

Unit Organisasi : 1.02.0.00.0.00.01.0000 Dinas Kesehatan
Sub Unit Organisasi : 1.02.0.00.0.00.01.0020 Puskesmas Tegalombo

Kode					Program/ Kegiatan	Sasaran Program			Sasaran Kegiatan						Lokasi Kegiatan	Plafon Anggaran (Rp.)		Keterangan
						Indikator Kinerja	Target		Output Sub Kegiatan	Target		Hasil Kegiatan	Target					
							Sebelum	Sesudah		Sebelum	Sesudah		Sebelum	Sesudah		Sebelum	Sesudah	
1	**2**	**1**			**PROGRAM PENUNJANG URUSAN PEMERINTAHAN DAERAH KABUPATEN/KOTA**											**2,615,622,000**	**2,970,328,800**	
1	**2**	**1**	2.10		**Peningkatan Pelayanan BLUD**											**2,615,622,000**	**2,970,328,800**	
1	2	1	2.10	1	Pelayanan dan Penunjang Pelayanan BLUD	Nilai SAKIP perangkat daerah	>B Nilai	>B Nilai	Jumlah BLUD yang Menyediakan Pelayanan dan Penunjang Pelayanan	1 Unit Kerja	1 Unit Kerja	Terpenuhinya pelayanan BLUD Puskesmas	100 %	100 %	Kab. Pacitan, Tegalombo, Semua Kelurahan	2,615,622,000	2,970,328,800	
1	**2**	**2**			**PROGRAM PEMENUHAN UPAYA KESEHATAN PERORANGAN DAN UPAYA KESEHATAN MASYARAKAT**											**676,958,000**	**813,098,000**	
1	**2**	**2**	2.01		**Penyediaan Fasilitas Pelayanan Kesehatan untuk UKM dan UKP Kewenangan Daerah Kabupaten/Kota**											**0**	**-**	
1	2	2	2.01	12	Pengadaan Sarana Fasilitas Pelayanan Kesehatan											0	-	
1	2	2	2.01	14	Pengadaan Alat Kesehatan/Alat Penunjang Medik Fasilitas Pelayanan Kesehatan											0	-	
1	2	2	2.01	15	Pengadaan dan Pemeliharaan Alat Kalibrasi											0	-	
1	2	2	2.01	17	Pengadaan Bahan Habis Pakai											0	-	

Perubahan Prioritas dan Plafon Anggaran Tahun 2023
Kabupaten Pacitan

Unit Organisasi : 1.02.0.00.0.00.01.0000 Dinas Kesehatan
Sub Unit Organisasi : 1.02.0.00.0.00.01.0000 Dinas Kesehatan

Kode					Program/ Kegiatan	Sasaran Program			Sasaran Kegiatan						Lokasi Kegiatan	Plafon Anggaran (Rp.)		Keterangan
						Indikator Kinerja	Target		Output Sub Kegiatan	Target		Hasil Kegiatan	Target					
							Sebelum	Sesudah		Sebelum	Sesudah		Sebelum	Sesudah		Sebelum	Sesudah	
1	2	2	2.01	18	Pemeliharaan Sarana Fasilitas Pelayanan Kesehatan											0	-	
1	**2**	**2**	2.02		**Penyediaan Layanan Kesehatan untuk UKM dan UKP Rujukan Tingkat Daerah Kabupaten/Kota**											**676,958,000**	**813,098,000**	
1	2	2	2.02	1	Pengelolaan Pelayanan Kesehatan Ibu Hamil	Nilai Hasil Survey IKM	80 nilai	80 nilai	Jumlah Ibu Hamil yang Mendapatkan Pelayanan Kesehatan Sesuai Standar	693 Orang	366 Orang	Terpenuhinya Penyediaan Layanan Kesehatan untuk UKM dan UKP Rujukan Tingkat Daerah Kabupaten/Kota	100 %	100 %	Kab. Pacitan, Tegalombo, Semua Kelurahan	53,700,000	100,320,000	
						Prosentase pemenuhan UKP dan UKM	60 %	60 %										
1	2	2	2.02	2	Pengelolaan Pelayanan Kesehatan Ibu Bersalin	Nilai Hasil Survey IKM	80 nilai	80 nilai	Jumlah Ibu Bersalin yang Mendapatkan Pelayanan Kesehatan Sesuai Standar	687 Orang	325 Orang	Terpenuhinya Penyediaan Layanan Kesehatan untuk UKM dan UKP Rujukan Tingkat Daerah Kabupaten/Kota	100 %	100 %	Kab. Pacitan, Tegalombo, Semua Kelurahan	33,840,000	-	
						Prosentase pemenuhan UKP dan UKM	60 %	60 %										
1	2	2	2.02	3	Pengelolaan Pelayanan Kesehatan Bayi Baru Lahir	Nilai Hasil Survey IKM	80 nilai	80 nilai	Jumlah Bayi Baru Lahir yang Mendapatkan Pelayanan Kesehatan Sesuai Standar	669 Orang	306 Orang	Terpenuhinya Penyediaan Layanan Kesehatan untuk UKM dan UKP Rujukan Tingkat Daerah Kabupaten/Kota	100 %	100 %	Kab. Pacitan, Tegalombo, Semua Kelurahan	43,200,000	-	
						Prosentase pemenuhan UKP dan UKM	60 %	60 %										
1	2	2	2.02	4	Pengelolaan Pelayanan Kesehatan Balita	Nilai Hasil Survey IKM	80 nilai	80 nilai	Jumlah Balita yang Mendapatkan Pelayanan Kesehatan Sesuai Standar	3073 Orang	1815 Orang	Terpenuhinya Penyediaan Layanan Kesehatan untuk UKM dan UKP Rujukan Tingkat Daerah Kabupaten/Kota	100 %	100 %	Kab. Pacitan, Tegalombo, Semua Kelurahan	30,020,000	4,740,000	

Perubahan Prioritas dan Plafon Anggaran Tahun 2023
Kabupaten Pacitan

Unit Organisasi : 1.02.0.00.0.00.01.0000 Dinas Kesehatan
Sub Unit Organisasi : 1.02.0.00.0.00.01.0000 Dinas Kesehatan

Kode					Program/ Kegiatan	Sasaran Program			Sasaran Kegiatan						Lokasi Kegiatan	Plafon Anggaran (Rp.)		Keterangan
						Indikator Kinerja	Target		Output Sub Kegiatan	Target		Hasil Kegiatan	Target					
							Sebelum	Sesudah		Sebelum	Sesudah		Sebelum	Sesudah		Sebelum	Sesudah	
						Prosentase pemenuhan UKP dan UKM	60 %	60 %										
1	2	2	2.02	5	Pengelolaan Pelayanan Kesehatan pada Usia Pendidikan Dasar	Nilai Hasil Survey IKM	80 nilai	80 nilai	Jumlah Anak Usia Pendidikan Dasar yang Mendapatkan Pelayanan Kesehatan Sesuai Standar	6700 Orang	3501 Orang	Terpenuhinya Penyediaan Layanan Kesehatan untuk UKM dan UKP Rujukan Tingkat Daerah Kabupaten/Kota	100 %	100 %	Kab. Pacitan, Tegalombo, Semua Kelurahan	16,800,000	16,800,000	
						Prosentase pemenuhan UKP dan UKM	60 %	60 %										
1	2	2	2.02	6	Pengelolaan Pelayanan Kesehatan pada Usia Produktif	Nilai Hasil Survey IKM	80 nilai	80 nilai	Jumlah Penduduk Usia Produktif yang Mendapatkan Pelayanan Kesehatan Sesuai Standar	9977 Orang	15278 Orang	Terpenuhinya Penyediaan Layanan Kesehatan untuk UKM dan UKP Rujukan Tingkat Daerah Kabupaten/Kota	100 %	100 %	Kab. Pacitan, Tegalombo, Semua Kelurahan	0	20,280,000	
						Prosentase pemenuhan UKP dan UKM	60 %	60 %										
1	2	2	2.02	7	Pengelolaan Pelayanan Kesehatan pada Usia Lanjut	Nilai Hasil Survey IKM	80 nilai	80 nilai	Jumlah Penduduk Usia Lanjut yang Mendapatkan Pelayanan Kesehatan Sesuai Standar	12762 Orang	7546 Orang	Terpenuhinya Penyediaan Layanan Kesehatan untuk UKM dan UKP Rujukan Tingkat Daerah Kabupaten/Kota	100 %	100 %	Kab. Pacitan, Tegalombo, Semua Kelurahan	0	56,400,000	
						Prosentase pemenuhan UKP dan UKM	60 %	60 %										
1	2	2	2.02	8	Pengelolaan Pelayanan Kesehatan Penderita Hipertensi	Nilai Hasil Survey IKM	80 nilai	80 nilai	Jumlah Penderita Hipertensi yang Mendapatkan Pelayanan Kesehatan Sesuai Standar	5933 Orang	11464 Orang	Terpenuhinya Penyediaan Layanan Kesehatan untuk UKM dan UKP Rujukan Tingkat Daerah Kabupaten/Kota	100 %	100 %		0	-	
						Prosentase pemenuhan UKP dan UKM	60 %	60 %										

Perubahan Prioritas dan Plafon Anggaran Tahun 2023
Kabupaten Pacitan

Unit Organisasi : 1.02.0.00.0.00.01.0000 Dinas Kesehatan
Sub Unit Organisasi : 1.02.0.00.0.00.01.0000 Dinas Kesehatan

Kode					Program/ Kegiatan	Sasaran Program			Sasaran Kegiatan						Lokasi Kegiatan	Plafon Anggaran (Rp.)		Keterangan
						Indikator Kinerja	Target		Output Sub Kegiatan	Target		Hasil Kegiatan	Target					
							Sebelum	Sesudah		Sebelum	Sesudah		Sebelum	Sesudah		Sebelum	Sesudah	
1	2	2	2.02	9	Pengelolaan Pelayanan Kesehatan Penderita Diabetes Melitus	Nilai Hasil Survey IKM	80 nilai	80 nilai	Jumlah penderita Diabetes Mellitus yang mendapatkan pelayanan kesehatan sesuai standar	283 orang	426 orang	Terpenuhinya Penyediaan Layanan Kesehatan untuk UKM dan UKP Rujukan Tingkat Daerah Kabupaten/Kota	100 %	100 %		0	-	
						Prosentase pemenuhan UKP dan UKM	60 %	60 %										
1	2	2	2.02	10	Pengelolaan Pelayanan Kesehatan Orang dengan Gangguan Jiwa Berat	Nilai Hasil Survey IKM	80 nilai	80 nilai	Jumlah Orang yang Mendapatkan Pelayanan Kesehatan Orang dengan Gangguan Jiwa Berat Sesuai Standar	57 Orang	61 Orang	Terpenuhinya Penyediaan Layanan Kesehatan untuk UKM dan UKP Rujukan Tingkat Daerah Kabupaten/Kota	100 %	100 %	Kab. Pacitan, Tegalombo, Semua Kelurahan	0	10,200,000	
						Prosentase pemenuhan UKP dan UKM	60 %	60 %										
1	2	2	2.02	11	Pengelolaan Pelayanan Kesehatan Orang Terduga Tuberkulosis	Nilai Hasil Survey IKM	80 nilai	80 nilai	Jumlah Orang Terduga Menderita Tuberkulosis yang Mendapatkan Pelayanan Sesuai Standar	263 Orang	167 Orang	Terpenuhinya Penyediaan Layanan Kesehatan untuk UKM dan UKP Rujukan Tingkat Daerah Kabupaten/Kota	100 %	100 %	Kab. Pacitan, Tegalombo, Semua Kelurahan	9,000,000	7,320,000	
						Prosentase pemenuhan UKP dan UKM	60 %	60 %										
1	2	2	2.02	13	Pengelolaan Pelayanan Kesehatan bagi Penduduk pada Kondisi Kejadian Luar Biasa (KLB)	Nilai Hasil Survey IKM	80 nilai	80 nilai	Jumlah Dokumen Hasil Pengelolaan Pelayanan Kesehatan bagi Penduduk pada Kondisi Kejadian Luar Biasa (KLB) Sesuai Standar	1 Dokumen	1 Dokumen	Terpenuhinya Penyediaan Layanan Kesehatan untuk UKM dan UKP Rujukan Tingkat Daerah Kabupaten/Kota	100 %	100 %		0	-	
						Prosentase pemenuhan UKP dan UKM	60 %	60 %										

Perubahan Prioritas dan Plafon Anggaran Tahun 2023
Kabupaten Pacitan

Unit Organisasi : 1.02.0.00.0.00.01.0000 Dinas Kesehatan
Sub Unit Organisasi : 1.02.0.00.0.00.01.0000 Dinas Kesehatan

Kode					Program/ Kegiatan	Sasaran Program			Sasaran Kegiatan						Lokasi Kegiatan	Plafon Anggaran (Rp.)		Keterangan
						Indikator Kinerja	Target		Output Sub Kegiatan	Target		Hasil Kegiatan	Target					
							Sebelum	Sesudah		Sebelum	Sesudah		Sebelum	Sesudah		Sebelum	Sesudah	
1	2	2	2.02	15	Pengelolaan Pelayanan Kesehatan Gizi Masyarakat	Nilai Hasil Survey IKM	80 nilai	80 nilai	Jumlah Dokumen Hasil Pengelolaan Pelayanan Kesehatan Gizi Masyarakat	1 Dokumen	1 Dokumen	Terpenuhinya Penyediaan Layanan Kesehatan untuk UKM dan UKP Rujukan Tingkat Daerah Kabupaten/Kota	100 %	100 %	Kab. Pacitan, Tegalombo, Semua Kelurahan	169,904,000	218,284,000	
						Prosentase pemenuhan UKP dan UKM	60 %	60 %										
1	2	2	2.02	16	Pengelolaan Pelayanan Kesehatan Kerja dan Olahraga	Nilai Hasil Survey IKM	80 nilai	80 nilai	Jumlah Dokumen Hasil Pengelolaan Pelayanan Kesehatan Kerja dan Olahraga	1 Dokumen	12 Dokumen	Terpenuhinya Penyediaan Layanan Kesehatan untuk UKM dan UKP Rujukan Tingkat Daerah Kabupaten/Kota	100 %	100 %	Kab. Pacitan, Tegalombo, Semua Kelurahan	0	15,400,000	
						Prosentase pemenuhan UKP dan UKM	60 %	60 %										
1	2	2	2.02	17	Pengelolaan Pelayanan Kesehatan Lingkungan	Nilai Hasil Survey IKM	80 nilai	80 nilai	Jumlah Dokumen Hasil Pengelolaan Pelayanan Kesehatan Lingkungan	1 Dokumen	1 Dokumen	Terpenuhinya Penyediaan Layanan Kesehatan untuk UKM dan UKP Rujukan Tingkat Daerah Kabupaten/Kota	100 %	100 %	Kab. Pacitan, Tegalombo, Semua Kelurahan	24,600,000	24,600,000	
						Prosentase pemenuhan UKP dan UKM	60 %	60 %										
1	2	2	2.02	18	Pengelolaan Pelayanan Promosi Kesehatan	Nilai Hasil Survey IKM	80 nilai	80 nilai	Jumlah Dokumen Hasil Pengelolaan Pelayanan Promosi Kesehatan	1 Dokumen	12 Dokumen	Terpenuhinya Penyediaan Layanan Kesehatan untuk UKM dan UKP Rujukan Tingkat Daerah Kabupaten/Kota	100 %	100 %	Kab. Pacitan, Tegalombo, Semua Kelurahan	0	38,540,000	
						Prosentase pemenuhan UKP dan UKM	60 %	60 %										

Perubahan Prioritas dan Plafon Anggaran Tahun 2023
Kabupaten Pacitan

Unit Organisasi : 1.02.0.00.0.00.01.0000 Dinas Kesehatan
Sub Unit Organisasi : 1.02.0.00.0.00.01.0000 Dinas Kesehatan

Kode					Program/ Kegiatan	Sasaran Program			Sasaran Kegiatan						Lokasi Kegiatan	Plafon Anggaran (Rp.)		Keterangan
						Indikator Kinerja	Target		Output Sub Kegiatan	Target		Hasil Kegiatan	Target					
							Sebelum	Sesudah		Sebelum	Sesudah		Sebelum	Sesudah		Sebelum	Sesudah	
1	2	2	2.02	20	Pengelolaan Surveilans Kesehatan	Nilai Hasil Survey IKM	80 nilai	80 nilai	Jumlah Dokumen Hasil Pengelolaan Surveilans Kesehatan	1 Dokumen	1 Dokumen	Terpenuhinya Penyediaan Layanan Kesehatan untuk UKM dan UKP Rujukan Tingkat Daerah Kabupaten/Kota	100 %	100 %	Kab. Pacitan, Tegalombo, Semua Kelurahan	33,120,000	6,480,000	
						Prosentase pemenuhan UKP dan UKM	60 %	60 %										
1	2	2	2.02	21	Pengelolaan Pelayanan Kesehatan Orang dengan Masalah Kesehatan Jiwa (ODMK)	Nilai Hasil Survey IKM	80 nilai	80 nilai	Jumlah Orang dengan Masalah Kejiwaan (ODMK) yang Mendapatkan Pelayanan Kesehatan	100 Orang	100 Orang	Terpenuhinya Penyediaan Layanan Kesehatan untuk UKM dan UKP Rujukan Tingkat Daerah Kabupaten/Kota	100 %	100 %	Kab. Pacitan, Tegalombo, Semua Kelurahan	0	-	
						Prosentase pemenuhan UKP dan UKM	60 %	60 %										
1	2	2	2.02	22	Pengelolaan Pelayanan Kesehatan Jiwa dan NAPZA	Nilai Hasil Survey IKM	80 nilai	80 nilai	Jumlah Penyalahguna NAPZA yang Mendapatkan Pelayanan Kesehatan		1 Orang	Terpenuhinya Penyediaan Layanan Kesehatan untuk UKM dan UKP Rujukan Tingkat Daerah Kabupaten/Kota	100 %	100 %	Kab. Pacitan, Tegalombo, Semua Kelurahan	0	1,800,000	
						Prosentase pemenuhan UKP dan UKM	60 %	60 %										
1	2	2	2.02	25	Pelayanan Kesehatan Penyakit Menular dan Tidak Menular	Nilai Hasil Survey IKM	80 nilai	80 nilai	Jumlah Dokumen Hasil Pelayanan Kesehatan Penyakit Menular dan Tidak Menular	1 Dokumen	1 Dokumen	Terpenuhinya Penyediaan Layanan Kesehatan untuk UKM dan UKP Rujukan Tingkat Daerah Kabupaten/Kota	100 %	100 %	Kab. Pacitan, Tegalombo, Semua Kelurahan	51,000,000	77,820,000	
						Prosentase pemenuhan UKP dan UKM	60 %	60 %										

Perubahan Prioritas dan Plafon Anggaran Tahun 2023
Kabupaten Pacitan

Unit Organisasi : 1.02.0.00.0.00.01.0000 Dinas Kesehatan
Sub Unit Organisasi : 1.02.0.00.0.00.01.0000 Dinas Kesehatan

Kode					Program/ Kegiatan	Sasaran Program			Sasaran Kegiatan						Lokasi Kegiatan	Plafon Anggaran (Rp.)		Keterangan
						Indikator Kinerja	Target		Output Sub Kegiatan	Target		Hasil Kegiatan	Target					
							Sebelum	Sesudah		Sebelum	Sesudah		Sebelum	Sesudah		Sebelum	Sesudah	
1	2	2	2.02	28	Pengambilan dan Pengiriman Spesimen Penyakit Potensial KLB ke Laboratorium Rujukan/Nasional	Nilai Hasil Survey IKM	80 nilai	80 nilai	Jumlah Spesimen Penyakit Potensial Kejadian Luar Biasa (KLB) ke Laboratorium Rujukan/Nasional yang Didistribusikan		5 Paket	Terpenuhinya Penyediaan Layanan Kesehatan untuk UKM dan UKP Rujukan Tingkat Daerah Kabupaten/Kota	100 %	100 %	Kab. Pacitan, Tegalombo, Semua Kelurahan	0	300,000	
						Prosentase pemenuhan UKP dan UKM	60 %	60 %										
1	2	2	2.02	33	Operasional Pelayanan Puskesmas	Nilai Hasil Survey IKM	80 nilai	80 nilai	Jumlah Dokumen Operasional Pelayanan Puskesmas	1 Dokumen	1 Dokumen	Terpenuhinya Penyediaan Layanan Kesehatan untuk UKM dan UKP Rujukan Tingkat Daerah Kabupaten/Kota	100 %	100 %	Kab. Pacitan, Tegalombo, Semua Kelurahan	211,474,000	211,714,000	
						Prosentase pemenuhan UKP dan UKM	60 %	60 %										
1	2	2	2.02	36	Investigasi Awal Kejadian Tidak Diharapkan (Kejadian Ikutan Pasca Imunisasi dan Pemberian Obat Massal)	Nilai Hasil Survey IKM	80 nilai	80 nilai	Jumlah Laporan Hasil Investigasi Awal Kejadian Tidak Diharapkan (Kejadian Ikutan Pasca Imunisasi dan Pemberian Obat Massal)		12 Laporan	Terpenuhinya Penyediaan Layanan Kesehatan untuk UKM dan UKP Rujukan Tingkat Daerah Kabupaten/Kota	100 %	100 %	Kab. Pacitan, Tegalombo, Semua Kelurahan	0	420,000	
						Prosentase pemenuhan UKP dan UKM	60 %	60 %										
1	2	2	2.02	37	Pelaksanaan Kewaspadaan Dini dan Respon Wabah	Nilai Hasil Survey IKM	80 nilai	80 nilai	Jumlah Dokumen Hasil Pelaksanaan Kewaspadaan Dini dan Respon Wabah	1 Dokumen	1 Dokumen	Terpenuhinya Penyediaan Layanan Kesehatan untuk UKM dan UKP Rujukan Tingkat Daerah Kabupaten/Kota	100 %	100 %	Kab. Pacitan, Semua Kecamatan, Semua Kelurahan	300,000	-	
						Prosentase pemenuhan UKP dan UKM	60 %	60 %										

Perubahan Prioritas dan Plafon Anggaran Tahun 2023
Kabupaten Pacitan

Unit Organisasi : 1.02.0.00.0.00.01.0000 Dinas Kesehatan
Sub Unit Organisasi : 1.02.0.00.0.00.01.0000 Dinas Kesehatan

Kode					Program/ Kegiatan	Sasaran Program			Sasaran Kegiatan						Lokasi Kegiatan	Plafon Anggaran (Rp.)		Keterangan
						Indikator Kinerja	Target		Output Sub Kegiatan	Target		Hasil Kegiatan	Target					
							Sebelum	Sesudah		Sebelum	Sesudah		Sebelum	Sesudah		Sebelum	Sesudah	
1	2	2	2.02	39	Pengelolaan Pelayanan Kesehatan Dasar Melalui Pendekatan Keluarga	Nilai Hasil Survey IKM	80 nilai	80 nilai	Jumlah Keluarga Yang Sudah Dikunjungi dan Diintervensi Masalah Kesehatannya Oleh Tenaga Kesehatan Puskesmas	200 Keluarga	200 Keluarga	Terpenuhinya Penyediaan Layanan Kesehatan untuk UKM dan UKP Rujukan Tingkat Daerah Kabupaten/Kota	100 %	100 %	Kab. Pacitan, Tegalombo, Semua Kelurahan	0	-	
						Prosentase pemenuhan UKP dan UKM	60 %	60 %										
1	2	2	2.02	40	Pengelolaan pelayanan kesehatan orang dengan Tuberkulosis	Nilai Hasil Survey IKM	80 nilai	80 nilai	Jumlah orang dengan Tuberkulosis yang mendapatkan pelayanan kesehatan sesuai standar	14 Orang	14 Orang	Terpenuhinya Penyediaan Layanan Kesehatan untuk UKM dan UKP Rujukan Tingkat Daerah Kabupaten/Kota	100 %	100 %	Kab. Pacitan, Tegalombo, Semua Kelurahan	0	1,680,000	
						Prosentase pemenuhan UKP dan UKM	60 %	60 %										
1	**2**	**2**	2.04		**Penerbitan Izin Rumah Sakit Kelas C, D dan Fasilitas Pelayanan Kesehatan Tingkat Daerah Kabupaten/Kota**											**0**	**-**	
1	2	2	2.04	4	Penyiapan Perumusan dan Pelaksanaan Pelayanan Kesehatan Rujukan				Jumlah Dokumen Hasil Penyiapan Perumusan dan Pelaksanaan Pelayanan Kesehatan Rujukan		5 Dokumen				Kab. Pacitan, Tegalombo, Semua Kelurahan	0	-	
1	**2**	**3**			**PROGRAM PENINGKATAN KAPASITAS SUMBER DAYA MANUSIA KESEHATAN**											**0**	**-**	
1	**2**	**3**	2.02		**Perencanaan Kebutuhan dan Pendayagunaan Sumber Daya Manusia Kesehatan untuk UKP dan UKM di Wilayah Kabupaten/Kota**											**0**	**-**	
1	2	3	2.02	2	Pemenuhan Kebutuhan Sumber Daya Manusia Kesehatan Sesuai Standar	Persentase Sumber Daya Manusia Kesehatan yang memenuhi standar kompetensi	75 %	75 %	Jumlah Sumber Daya Manusia Kesehatan yang Memenuhi Standar di Fasilitas Pelayanan Kesehatan (Fasyankes)	59 Orang	59 Orang	Terwujudnya perencanaan dan pendayagunaan SDM Kesehatan	100 %	100 %		0	-	

Perubahan Prioritas dan Plafon Anggaran Tahun 2023
Kabupaten Pacitan

Unit Organisasi : 1.02.0.00.0.00.01.0000 Dinas Kesehatan
Sub Unit Organisasi : 1.02.0.00.0.00.01.0000 Dinas Kesehatan

Kode					Program/ Kegiatan	Sasaran Program			Sasaran Kegiatan						Lokasi Kegiatan	Plafon Anggaran (Rp.)		Keterangan
						Indikator Kinerja	Target		Output Sub Kegiatan	Target		Hasil Kegiatan	Target					
							Sebelum	Sesudah		Sebelum	Sesudah		Sebelum	Sesudah		Sebelum	Sesudah	
1	**2**	**3**	2.03		**Pengembangan Mutu dan Peningkatan Kompetensi Teknis Sumber Daya Manusia Kesehatan Tingkat Daerah Kabupaten/Kota**											**0**	**-**	
1	2	3	2.03	1	Pengembangan Mutu dan Peningkatan Kompetensi Teknis Sumber Daya Manusia Kesehatan Tingkat Daerah Kabupaten/Kota											0	-	
1	**2**	**5**			**PROGRAM PEMBERDAYAAN MASYARAKAT BIDANG KESEHATAN**											**144,420,000**	**8,280,000**	
1	**2**	**5**	2.01		**Advokasi, Pemberdayaan, Kemitraan, Peningkatan Peran serta Masyarakat dan Lintas Sektor Tingkat Daerah Kabupaten/Kota**											**144,420,000**	**-**	
1	2	5	2.01	1	Peningkatan Upaya Promosi Kesehatan, Advokasi, Kemitraan dan Pemberdayaan Masyarakat	Persentase UKBM berstrata PURI	70 %	70 %	Jumlah Dokumen Promosi Kesehatan, Advokasi, Kemitraan dan Pemberdayaan Masyarakat	1 Dokumen	1 Dokumen	Terpenuhinya Advokasi, Pemberdayaan, Kemitraan, Peningkatan Peran serta Masyarakat dan Lintas Sektor Tingkat Daerah Kabupaten/Kota	100 %	100 %	Kab. Pacitan, Tegalombo, Semua Kelurahan	144,420,000	-	
1	**2**	**5**	2.03		**Pengembangan dan Pelaksanaan Upaya Kesehatan Bersumber Daya Masyarakat (UKBM) Tingkat Daerah Kabupaten/Kota**											**0**	**8,280,000**	
1	2	5	2.03	1	Bimbingan Teknis dan Supervisi Pengembangan dan Pelaksanaan Upaya Kesehatan Bersumber Daya Masyarakat (UKBM)	Persentase UKBM berstrata PURI	70 %	70 %	Jumlah Dokumen Hasil Bimbingan Teknis dan Supervisi Upaya Kesehatan Bersumber Daya Masyarakat (UKBM)		12 Dokumen	Terpenuhinya Pengembangan dan Pelaksanaan Upaya Kesehatan Bersumber Daya Masyarakat (UKBM) Tingkat Daerah Kabupaten/Kota	100 %	100 %	Kab. Pacitan, Tegalombo, Semua Kelurahan	0	8,280,000	
															TOTAL	**3,437,000,000**	**3,791,706,800**	

Unit Organisasi : 1.02.0.00.0.00.01.0000 Dinas Kesehatan
Sub Unit Organisasi : 1.02.0.00.0.00.01.0021 Puskesmas Gemaharjo

Kode					Program/ Kegiatan	Sasaran Program			Sasaran Kegiatan						Lokasi Kegiatan	Plafon Anggaran (Rp.)		Keterangan
						Indikator Kinerja	Target		Output Sub Kegiatan	Target		Hasil Kegiatan	Target					
							Sebelum	Sesudah		Sebelum	Sesudah		Sebelum	Sesudah		Sebelum	Sesudah	
1	**2**	**1**			**PROGRAM PENUNJANG URUSAN PEMERINTAHAN DAERAH KABUPATEN/KOTA**											**1,580,291,120**	**1,877,606,618**	
1	**2**	**1**	2.10		**Peningkatan Pelayanan BLUD**											**1,580,291,120**	**1,877,606,618**	

Perubahan Prioritas dan Plafon Anggaran Tahun 2023
Kabupaten Pacitan

Unit Organisasi : 1.02.0.00.0.00.01.0000 Dinas Kesehatan
Sub Unit Organisasi : 1.02.0.00.0.00.01.0000 Dinas Kesehatan

Kode					Program/ Kegiatan	Sasaran Program			Sasaran Kegiatan						Lokasi Kegiatan	Plafon Anggaran (Rp.)		Keterangan
						Indikator Kinerja	Target		Output Sub Kegiatan	Target		Hasil Kegiatan	Target					
							Sebelum	Sesudah		Sebelum	Sesudah		Sebelum	Sesudah		Sebelum	Sesudah	
1	2	1	2.10	1	Pelayanan dan Penunjang Pelayanan BLUD	Nilai SAKIP perangkat daerah	>B Nilai	>B Nilai	Jumlah BLUD yang Menyediakan Pelayanan dan Penunjang Pelayanan	1 Unit Kerja	1 Unit Kerja	Terpenuhinya pelayanan BLUD Puskesmas	100 %	100 %	Kab. Pacitan, Tegalombo, Semua Kelurahan	1,580,291,120	1,877,606,618	
1	**2**	**2**			**PROGRAM PEMENUHAN UPAYA KESEHATAN PERORANGAN DAN UPAYA KESEHATAN MASYARAKAT**											**595,387,000**	**659,387,000**	
1	**2**	**2**	2.01		**Penyediaan Fasilitas Pelayanan Kesehatan untuk UKM dan UKP Kewenangan Daerah Kabupaten/Kota**											**0**	**-**	
1	2	2	2.01	12	Pengadaan Sarana Fasilitas Pelayanan Kesehatan											0	-	
1	2	2	2.01	13	Pengadaan Prasarana dan Pendukung Fasilitas Pelayanan Kesehatan											0	-	
1	2	2	2.01	14	Pengadaan Alat Kesehatan/Alat Penunjang Medik Fasilitas Pelayanan Kesehatan											0	-	
1	2	2	2.01	17	Pengadaan Bahan Habis Pakai											0	-	
1	2	2	2.01	18	Pemeliharaan Sarana Fasilitas Pelayanan Kesehatan											0	-	
1	**2**	**2**	2.02		**Penyediaan Layanan Kesehatan untuk UKM dan UKP Rujukan Tingkat Daerah Kabupaten/Kota**											**595,387,000**	**659,387,000**	
1	2	2	2.02	1	Pengelolaan Pelayanan Kesehatan Ibu Hamil	Nilai Hasil Survey IKM	80 nilai	80 nilai	Jumlah Ibu Hamil yang Mendapatkan Pelayanan Kesehatan Sesuai Standar	404 Orang	195 Orang	Terpenuhinya Penyediaan Layanan Kesehatan untuk UKM dan UKP Rujukan Tingkat Daerah Kabupaten/Kota	100 %	100 %	Kab. Pacitan, Tegalombo, Semua Kelurahan	38,480,000	108,000,000	
						Prosentase pemenuhan UKP dan UKM	60 %	60 %										

Perubahan Prioritas dan Plafon Anggaran Tahun 2023
Kabupaten Pacitan

Unit Organisasi : 1.02.0.00.0.00.01.0000 Dinas Kesehatan
Sub Unit Organisasi : 1.02.0.00.0.00.01.0000 Dinas Kesehatan

Kode					Program/ Kegiatan	Sasaran Program			Sasaran Kegiatan						Lokasi Kegiatan	Plafon Anggaran (Rp.)		Keterangan
						Indikator Kinerja	Target		Output Sub Kegiatan	Target		Hasil Kegiatan	Target					
							Sebelum	Sesudah		Sebelum	Sesudah		Sebelum	Sesudah		Sebelum	Sesudah	
1	2	2	2.02	2	Pengelolaan Pelayanan Kesehatan Ibu Bersalin	Nilai Hasil Survey IKM	80 nilai	80 nilai	Jumlah Ibu Bersalin yang Mendapatkan Pelayanan Kesehatan Sesuai Standar	363 Orang	183 Orang	Terpenuhinya Penyediaan Layanan Kesehatan untuk UKM dan UKP Rujukan Tingkat Daerah Kabupaten/Kota	100 %	100 %	Kab. Pacitan, Tegalombo, Semua Kelurahan	16,800,000	-	
						Prosentase pemenuhan UKP dan UKM	60 %	60 %										
1	2	2	2.02	3	Pengelolaan Pelayanan Kesehatan Bayi Baru Lahir	Nilai Hasil Survey IKM	80 nilai	80 nilai	Jumlah Bayi Baru Lahir yang Mendapatkan Pelayanan Kesehatan Sesuai Standar	346 Orang	175 Orang	Terpenuhinya Penyediaan Layanan Kesehatan untuk UKM dan UKP Rujukan Tingkat Daerah Kabupaten/Kota	100 %	100 %	Kab. Pacitan, Tegalombo, Semua Kelurahan	80,640,000	-	
						Prosentase pemenuhan UKP dan UKM	60 %	60 %										
1	2	2	2.02	4	Pengelolaan Pelayanan Kesehatan Balita	Nilai Hasil Survey IKM	80 nilai	80 nilai	Jumlah Balita yang Mendapatkan Pelayanan Kesehatan Sesuai Standar	1682 Orang	1001 Orang	Terpenuhinya Penyediaan Layanan Kesehatan untuk UKM dan UKP Rujukan Tingkat Daerah Kabupaten/Kota	100 %	100 %	Kab. Pacitan, Tegalombo, Semua Kelurahan	40,440,000	15,480,000	
						Prosentase pemenuhan UKP dan UKM	60 %	60 %										
1	2	2	2.02	5	Pengelolaan Pelayanan Kesehatan pada Usia Pendidikan Dasar	Nilai Hasil Survey IKM	80 nilai	80 nilai	Jumlah Anak Usia Pendidikan Dasar yang Mendapatkan Pelayanan Kesehatan Sesuai Standar	3078 Orang	1902 Orang	Terpenuhinya Penyediaan Layanan Kesehatan untuk UKM dan UKP Rujukan Tingkat Daerah Kabupaten/Kota	100 %	100 %	Kab. Pacitan, Tegalombo, Semua Kelurahan	15,600,000	15,600,000	
						Prosentase pemenuhan UKP dan UKM	60 %	60 %										

Perubahan Prioritas dan Plafon Anggaran Tahun 2023
Kabupaten Pacitan

Unit Organisasi : 1.02.0.00.0.00.01.0000 Dinas Kesehatan
Sub Unit Organisasi : 1.02.0.00.0.00.01.0000 Dinas Kesehatan

Kode					Program/ Kegiatan	Sasaran Program			Sasaran Kegiatan						Lokasi Kegiatan	Plafon Anggaran (Rp.)		Keterangan
						Indikator Kinerja	Target		Output Sub Kegiatan	Target		Hasil Kegiatan	Target					
							Sebelum	Sesudah		Sebelum	Sesudah		Sebelum	Sesudah		Sebelum	Sesudah	
1	2	2	2.02	6	Pengelolaan Pelayanan Kesehatan pada Usia Produktif	Nilai Hasil Survey IKM	80 nilai	80 nilai	Jumlah Penduduk Usia Produktif yang Mendapatkan Pelayanan Kesehatan Sesuai Standar	4988 Orang	10521 Orang	Terpenuhinya Penyediaan Layanan Kesehatan untuk UKM dan UKP Rujukan Tingkat Daerah Kabupaten/Kota	100 %	100 %	Kab. Pacitan, Tegalombo, Semua Kelurahan	0	16,080,000	
						Prosentase pemenuhan UKP dan UKM	60 %	60 %										
1	2	2	2.02	7	Pengelolaan Pelayanan Kesehatan pada Usia Lanjut	Nilai Hasil Survey IKM	80 nilai	80 nilai	Jumlah Penduduk Usia Lanjut yang Mendapatkan Pelayanan Kesehatan Sesuai Standar	5182 Orang	4101 Orang	Terpenuhinya Penyediaan Layanan Kesehatan untuk UKM dan UKP Rujukan Tingkat Daerah Kabupaten/Kota	100 %	100 %	Kab. Pacitan, Tegalombo, Semua Kelurahan	0	10,080,000	
						Prosentase pemenuhan UKP dan UKM	60 %	60 %										
1	2	2	2.02	8	Pengelolaan Pelayanan Kesehatan Penderita Hipertensi	Nilai Hasil Survey IKM	80 nilai	80 nilai	Jumlah Penderita Hipertensi yang Mendapatkan Pelayanan Kesehatan Sesuai Standar	2966 Orang	6234 Orang	Terpenuhinya Penyediaan Layanan Kesehatan untuk UKM dan UKP Rujukan Tingkat Daerah Kabupaten/Kota	100 %	100 %		0	-	
						Prosentase pemenuhan UKP dan UKM	60 %	60 %										
1	2	2	2.02	9	Pengelolaan Pelayanan Kesehatan Penderita Diabetes Melitus	Nilai Hasil Survey IKM	80 nilai	80 nilai	Jumlah Penderita Diabetes Melitus yang Mendapatkan Pelayanan Kesehatan Sesuai Standar	141 Orang	232 Orang	Terpenuhinya Penyediaan Layanan Kesehatan untuk UKM dan UKP Rujukan Tingkat Daerah Kabupaten/Kota	100 %	100 %		0	-	
						Prosentase pemenuhan UKP dan UKM	60 %	60 %										

Perubahan Prioritas dan Plafon Anggaran Tahun 2023
Kabupaten Pacitan

Unit Organisasi : 1.02.0.00.0.00.01.0000 Dinas Kesehatan
Sub Unit Organisasi : 1.02.0.00.0.00.01.0000 Dinas Kesehatan

Kode					Program/ Kegiatan	Sasaran Program			Sasaran Kegiatan						Lokasi Kegiatan	Plafon Anggaran (Rp.)		Keterangan
						Indikator Kinerja	Target		Output Sub Kegiatan	Target		Hasil Kegiatan	Target					
							Sebelum	Sesudah		Sebelum	Sesudah		Sebelum	Sesudah		Sebelum	Sesudah	
1	2	2	2.02	10	Pengelolaan Pelayanan Kesehatan Orang dengan Gangguan Jiwa Berat	Nilai Hasil Survey IKM	80 nilai	80 nilai	Jumlah Orang yang Mendapatkan Pelayanan Kesehatan Orang dengan Gangguan Jiwa Berat Sesuai Standar	28 Orang	33 Orang	Terpenuhinya Penyediaan Layanan Kesehatan untuk UKM dan UKP Rujukan Tingkat Daerah Kabupaten/Kota	100 %	100 %	Kab. Pacitan, Tegalombo, Semua Kelurahan	0	10,440,000	
						Prosentase pemenuhan UKP dan UKM	60 %	60 %										
1	2	2	2.02	11	Pengelolaan Pelayanan Kesehatan Orang Terduga Tuberkulosis	Nilai Hasil Survey IKM	80 nilai	80 nilai	Jumlah Orang Terduga Menderita Tuberkulosis yang Mendapatkan Pelayanan Sesuai Standar	131 Orang	92 Orang	Terpenuhinya Penyediaan Layanan Kesehatan untuk UKM dan UKP Rujukan Tingkat Daerah Kabupaten/Kota	100 %	100 %	Kab. Pacitan, Tegalombo, Semua Kelurahan	13,800,000	12,360,000	
						Prosentase pemenuhan UKP dan UKM	60 %	60 %										
1	2	2	2.02	12	Pengelolaan Pelayanan Kesehatan Orang dengan Risiko Terinfeksi HIV	Nilai Hasil Survey IKM	80 nilai	80 nilai	Jumlah Orang Terduga Menderita HIV yang Mendapatkan Pelayanan Sesuai Standar	213 Orang	188 Orang	Terpenuhinya Penyediaan Layanan Kesehatan untuk UKM dan UKP Rujukan Tingkat Daerah Kabupaten/Kota	100 %	100 %		0	-	
						Prosentase pemenuhan UKP dan UKM	60 %	60 %										
1	2	2	2.02	13	Pengelolaan Pelayanan Kesehatan bagi Penduduk pada Kondisi Kejadian Luar Biasa (KLB)	Nilai Hasil Survey IKM	80 nilai	80 nilai	Jumlah Dokumen Hasil Pengelolaan Pelayanan Kesehatan bagi Penduduk pada Kondisi Kejadian Luar Biasa (KLB) Sesuai Standar	1 Dokumen	1 Dokumen	Terpenuhinya Penyediaan Layanan Kesehatan untuk UKM dan UKP Rujukan Tingkat Daerah Kabupaten/Kota	100 %	100 %		0	-	
						Prosentase pemenuhan UKP dan UKM	60 %	60 %										

Perubahan Prioritas dan Plafon Anggaran Tahun 2023
Kabupaten Pacitan

Unit Organisasi : 1.02.0.00.0.00.01.0000 Dinas Kesehatan
Sub Unit Organisasi : 1.02.0.00.0.00.01.0000 Dinas Kesehatan

Kode					Program/ Kegiatan	Sasaran Program			Sasaran Kegiatan						Lokasi Kegiatan	Plafon Anggaran (Rp.)		Keterangan
						Indikator Kinerja	Target		Output Sub Kegiatan	Target		Hasil Kegiatan	Target					
							Sebelum	Sesudah		Sebelum	Sesudah		Sebelum	Sesudah		Sebelum	Sesudah	
1	2	2	2.02	15	Pengelolaan Pelayanan Kesehatan Gizi Masyarakat	Nilai Hasil Survey IKM	80 nilai	80 nilai	Jumlah Dokumen Hasil Pengelolaan Pelayanan Kesehatan Gizi Masyarakat	1 Dokumen	1 Dokumen	Terpenuhinya Penyediaan Layanan Kesehatan untuk UKM dan UKP Rujukan Tingkat Daerah Kabupaten/Kota	100 %	100 %	Kab. Pacitan, Tegalombo, Semua Kelurahan	111,653,000	156,973,000	
						Prosentase pemenuhan UKP dan UKM	60 %	60 %										
1	2	2	2.02	16	Pengelolaan Pelayanan Kesehatan Kerja dan Olahraga	Nilai Hasil Survey IKM	80 nilai	80 nilai	Jumlah Dokumen Hasil Pengelolaan Pelayanan Kesehatan Kerja dan Olahraga	1 Dokumen	12 Dokumen	Terpenuhinya Penyediaan Layanan Kesehatan untuk UKM dan UKP Rujukan Tingkat Daerah Kabupaten/Kota	100 %	100 %	Kab. Pacitan, Tegalombo, Semua Kelurahan	0	7,200,000	
						Prosentase pemenuhan UKP dan UKM	60 %	60 %										
1	2	2	2.02	17	Pengelolaan Pelayanan Kesehatan Lingkungan	Nilai Hasil Survey IKM	80 nilai	80 nilai	Jumlah Dokumen Hasil Pengelolaan Pelayanan Kesehatan Lingkungan	1 Dokumen	1 Dokumen	Terpenuhinya Penyediaan Layanan Kesehatan untuk UKM dan UKP Rujukan Tingkat Daerah Kabupaten/Kota	100 %	100 %	Kab. Pacitan, Tegalombo, Semua Kelurahan	6,000,000	6,000,000	
						Prosentase pemenuhan UKP dan UKM	60 %	60 %										
1	2	2	2.02	18	Pengelolaan Pelayanan Promosi Kesehatan	Nilai Hasil Survey IKM	80 nilai	80 nilai	Jumlah Dokumen Hasil Pengelolaan Pelayanan Promosi Kesehatan	1 Dokumen	12 Dokumen	Terpenuhinya Penyediaan Layanan Kesehatan untuk UKM dan UKP Rujukan Tingkat Daerah Kabupaten/Kota	100 %	100 %	Kab. Pacitan, Tegalombo, Semua Kelurahan	0	24,280,000	
						Prosentase pemenuhan UKP dan UKM	60 %	60 %										

Perubahan Prioritas dan Plafon Anggaran Tahun 2023
Kabupaten Pacitan

Unit Organisasi : 1.02.0.00.0.00.01.0000 Dinas Kesehatan
Sub Unit Organisasi : 1.02.0.00.0.00.01.0000 Dinas Kesehatan

Kode					Program/ Kegiatan	Sasaran Program			Sasaran Kegiatan						Lokasi Kegiatan	Plafon Anggaran (Rp.)		Keterangan
						Indikator Kinerja	Target		Output Sub Kegiatan	Target		Hasil Kegiatan	Target					
							Sebelum	Sesudah		Sebelum	Sesudah		Sebelum	Sesudah		Sebelum	Sesudah	
1	2	2	2.02	20	Pengelolaan Surveilans Kesehatan	Nilai Hasil Survey IKM	80 nilai	80 nilai	Jumlah Dokumen Hasil Pengelolaan Surveilans Kesehatan	1 Dokumen	1 Dokumen	Terpenuhinya Penyediaan Layanan Kesehatan untuk UKM dan UKP Rujukan Tingkat Daerah Kabupaten/Kota	100 %	100 %	Kab. Pacitan, Tegalombo, Semua Kelurahan	34,080,000	13,320,000	
						Prosentase pemenuhan UKP dan UKM	60 %	60 %										
1	2	2	2.02	22	Pengelolaan Pelayanan Kesehatan Jiwa dan NAPZA	Nilai Hasil Survey IKM	80 nilai	80 nilai	Jumlah Penyalahguna NAPZA yang Mendapatkan Pelayanan Kesehatan		1 Orang	Terpenuhinya Penyediaan Layanan Kesehatan untuk UKM dan UKP Rujukan Tingkat Daerah Kabupaten/Kota	100 %	100 %	Kab. Pacitan, Tegalombo, Semua Kelurahan	0	2,880,000	
						Prosentase pemenuhan UKP dan UKM	60 %	60 %										
1	2	2	2.02	25	Pelayanan Kesehatan Penyakit Menular dan Tidak Menular	Nilai Hasil Survey IKM	80 nilai	80 nilai	Jumlah Dokumen Hasil Pelayanan Kesehatan Penyakit Menular dan Tidak Menular	1 Dokumen	1 Dokumen	Terpenuhinya Penyediaan Layanan Kesehatan untuk UKM dan UKP Rujukan Tingkat Daerah Kabupaten/Kota	100 %	100 %	Kab. Pacitan, Tegalombo, Semua Kelurahan	46,320,000	66,720,000	
						Prosentase pemenuhan UKP dan UKM	60 %	60 %										
1	2	2	2.02	28	Pengambilan dan Pengiriman Spesimen Penyakit Potensial KLB ke Laboratorium Rujukan/Nasional	Nilai Hasil Survey IKM	80 nilai	80 nilai	Jumlah Spesimen Penyakit Potensial Kejadian Luar Biasa (KLB) ke Laboratorium Rujukan/Nasional yang Didistribusikan		4 Paket	Terpenuhinya Penyediaan Layanan Kesehatan untuk UKM dan UKP Rujukan Tingkat Daerah Kabupaten/Kota	100 %	100 %	Kab. Pacitan, Tegalombo, Semua Kelurahan	0	240,000	
						Prosentase pemenuhan UKP dan UKM	60 %	60 %										

Perubahan Prioritas dan Plafon Anggaran Tahun 2023
Kabupaten Pacitan

Unit Organisasi : 1.02.0.00.0.00.01.0000 Dinas Kesehatan
Sub Unit Organisasi : 1.02.0.00.0.00.01.0000 Dinas Kesehatan

Kode					Program/ Kegiatan	Sasaran Program			Sasaran Kegiatan						Lokasi Kegiatan	Plafon Anggaran (Rp.)		Keterangan
						Indikator Kinerja	Target		Output Sub Kegiatan	Target		Hasil Kegiatan	Target					
							Sebelum	Sesudah		Sebelum	Sesudah		Sebelum	Sesudah		Sebelum	Sesudah	
1	2	2	2.02	33	Operasional Pelayanan Puskesmas	Nilai Hasil Survey IKM	80 nilai	80 nilai	Jumlah Dokumen Operasional Pelayanan Puskesmas	1 Dokumen	1 Dokumen	Terpenuhinya Penyediaan Layanan Kesehatan untuk UKM dan UKP Rujukan Tingkat Daerah Kabupaten/Kota	100 %	100 %	Kab. Pacitan, Tegalombo, Semua Kelurahan	191,574,000	191,574,000	
						Prosentase pemenuhan UKP dan UKM	60 %	60 %										
1	2	2	2.02	36	Investigasi Awal Kejadian Tidak Diharapkan (Kejadian Ikutan Pasca Imunisasi dan Pemberian Obat Massal)	Nilai Hasil Survey IKM	80 nilai	80 nilai	Jumlah Laporan Hasil Investigasi Awal Kejadian Tidak Diharapkan (Kejadian Ikutan Pasca Imunisasi dan Pemberian Obat Massal)		12 Laporan	Terpenuhinya Penyediaan Layanan Kesehatan untuk UKM dan UKP Rujukan Tingkat Daerah Kabupaten/Kota	100 %	100 %	Kab. Pacitan, Tegalombo, Semua Kelurahan	0	720,000	
						Prosentase pemenuhan UKP dan UKM	60 %	60 %										
1	2	2	2.02	37	Pelaksanaan Kewaspadaan Dini dan Respon Wabah	Nilai Hasil Survey IKM	80 nilai	80 nilai	Jumlah Dokumen Hasil Pelaksanaan Kewaspadaan Dini dan Respon Wabah	1 Dokumen	1 Dokumen	Terpenuhinya Penyediaan Layanan Kesehatan untuk UKM dan UKP Rujukan Tingkat Daerah Kabupaten/Kota	100 %	100 %	Kab. Pacitan, Tegalombo, Semua Kelurahan	0	-	
						Prosentase pemenuhan UKP dan UKM	60 %	60 %										
1	2	2	2.02	39	Pengelolaan Pelayanan Kesehatan Dasar Melalui Pendekatan Keluarga	Nilai Hasil Survey IKM	80 nilai	80 nilai	Jumlah Keluarga Yang Sudah Dikunjungi dan Diintervensi Masalah Kesehatannya Oleh Tenaga Kesehatan Puskesmas	100 Keluarga	100 Keluarga	Terpenuhinya Penyediaan Layanan Kesehatan untuk UKM dan UKP Rujukan Tingkat Daerah Kabupaten/Kota	100 %	100 %	Kab. Pacitan, Tegalombo, Semua Kelurahan	0	-	
						Prosentase pemenuhan UKP dan UKM	60 %	60 %										

Perubahan Prioritas dan Plafon Anggaran Tahun 2023
Kabupaten Pacitan

Unit Organisasi : 1.02.0.00.0.00.01.0000 Dinas Kesehatan
Sub Unit Organisasi : 1.02.0.00.0.00.01.0000 Dinas Kesehatan

Kode					Program/ Kegiatan	Sasaran Program			Sasaran Kegiatan						Lokasi Kegiatan	Plafon Anggaran (Rp.)		Keterangan
						Indikator Kinerja	Target		Output Sub Kegiatan	Target		Hasil Kegiatan	Target					
							Sebelum	Sesudah		Sebelum	Sesudah		Sebelum	Sesudah		Sebelum	Sesudah	
1	2	2	2.02	40	Pengelolaan pelayanan kesehatan orang dengan Tuberkulosis	Nilai Hasil Survey IKM	80 nilai	80 nilai	Jumlah orang dengan Tuberkulosis yang mendapatkan pelayanan kesehatan sesuai standar	12 Orang	12 Orang	Terpenuhinya Penyediaan Layanan Kesehatan untuk UKM dan UKP Rujukan Tingkat Daerah Kabupaten/Kota	100 %	100 %	Kab. Pacitan, Tegalombo, Semua Kelurahan	0	1,440,000	
						Prosentase pemenuhan UKP dan UKM	60 %	60 %										
1	**2**	**3**			**PROGRAM PENINGKATAN KAPASITAS SUMBER DAYA MANUSIA KESEHATAN**											**0**	**-**	
1	**2**	**3**	2.02		**Perencanaan Kebutuhan dan Pendayagunaan Sumber Daya Manusia Kesehatan untuk UKP dan UKM di Wilayah Kabupaten/Kota**											**0**	**-**	
1	2	3	2.02	2	Pemenuhan Kebutuhan Sumber Daya Manusia Kesehatan Sesuai Standar	Persentase Sumber Daya Manusia Kesehatan yang memenuhi standar kompetensi	75 %	75 %	Jumlah Sumber Daya Manusia Kesehatan yang Memenuhi Standar di Fasilitas Pelayanan Kesehatan (Fasyankes)	54 Orang	54 Orang	Terwujudnya perencanaan dan pendayagunaan SDM Kesehatan	100 %	100 %		0	-	
1	**2**	**3**	2.03		**Pengembangan Mutu dan Peningkatan Kompetensi Teknis Sumber Daya Manusia Kesehatan Tingkat Daerah Kabupaten/Kota**											**0**	**-**	
1	2	3	2.03	1	Pengembangan Mutu dan Peningkatan Kompetensi Teknis Sumber Daya Manusia Kesehatan Tingkat Daerah Kabupaten/Kota	Persentase Sumber Daya Manusia Kesehatan yang memenuhi standar kompetensi	75 %	75 %				Terpenuhinya Pengembangan Mutu dan Peningkatan Kompetensi Teknis Sumber Daya Manusia Kesehatan Tingkat Daerah Kabupaten/Kota	100 %	100 %		0	-	
1	**2**	**5**			**PROGRAM PEMBERDAYAAN MASYARAKAT BIDANG KESEHATAN**											**67,840,000**	**3,840,000**	
1	**2**	**5**	2.01		**Advokasi, Pemberdayaan, Kemitraan, Peningkatan Peran serta Masyarakat dan Lintas Sektor Tingkat Daerah Kabupaten/Kota**											**67,840,000**	**-**	

Perubahan Prioritas dan Plafon Anggaran Tahun 2023
Kabupaten Pacitan

Unit Organisasi : 1.02.0.00.0.00.01.0000 Dinas Kesehatan
Sub Unit Organisasi : 1.02.0.00.0.00.01.0000 Dinas Kesehatan

Kode					Program/ Kegiatan	Sasaran Program			Sasaran Kegiatan						Lokasi Kegiatan	Plafon Anggaran (Rp.)		Keterangan
						Indikator Kinerja	Target		Output Sub Kegiatan	Target		Hasil Kegiatan	Target					
							Sebelum	Sesudah		Sebelum	Sesudah		Sebelum	Sesudah		Sebelum	Sesudah	
1	2	5	2.01	1	Peningkatan Upaya Promosi Kesehatan, Advokasi, Kemitraan dan Pemberdayaan Masyarakat	Persentase UKBM berstrata PURI	70 %	70 %	Jumlah Dokumen Promosi Kesehatan, Advokasi, Kemitraan dan Pemberdayaan Masyarakat	1 Dokumen	1 Dokumen	Terpenuhinya Advokasi, Pemberdayaan, Kemitraan, Peningkatan Peran serta Masyarakat dan Lintas Sektor Tingkat Daerah Kabupaten/Kota	100 %	100 %	Kab. Pacitan, Tegalombo, Semua Kelurahan	67,840,000	-	
1	**2**	**5**	2.03		**Pengembangan dan Pelaksanaan Upaya Kesehatan Bersumber Daya Masyarakat (UKBM) Tingkat Daerah Kabupaten/Kota**											**0**	**3,840,000**	
1	2	5	2.03	1	Bimbingan Teknis dan Supervisi Pengembangan dan Pelaksanaan Upaya Kesehatan Bersumber Daya Masyarakat (UKBM)	Persentase UKBM berstrata PURI	70 %	70 %	Jumlah Dokumen Hasil Bimbingan Teknis dan Supervisi Upaya Kesehatan Bersumber Daya Masyarakat (UKBM)		12 Dokumen	Terpenuhinya Pengembangan dan Pelaksanaan Upaya Kesehatan Bersumber Daya Masyarakat (UKBM) Tingkat Daerah Kabupaten/Kota	100 %	100 %	Kab. Pacitan, Tegalombo, Semua Kelurahan	0	3,840,000	
															TOTAL	**2,243,518,120**	**2,540,833,618**	

Unit Organisasi : 1.02.0.00.0.00.01.0000 Dinas Kesehatan
Sub Unit Organisasi : 1.02.0.00.0.00.01.0022 Puskesmas Nawangan

Kode					Program/ Kegiatan	Sasaran Program			Sasaran Kegiatan						Lokasi Kegiatan	Plafon Anggaran (Rp.)		Keterangan
						Indikator Kinerja	Target		Output Sub Kegiatan	Target		Hasil Kegiatan	Target					
							Sebelum	Sesudah		Sebelum	Sesudah		Sebelum	Sesudah		Sebelum	Sesudah	
1	**2**	**1**			**PROGRAM PENUNJANG URUSAN PEMERINTAHAN DAERAH KABUPATEN/KOTA**											**1,477,000,000**	**1,680,000,000**	
1	**2**	**1**	2.10		**Peningkatan Pelayanan BLUD**											**1,477,000,000**	**1,680,000,000**	
1	2	1	2.10	1	Pelayanan dan Penunjang Pelayanan BLUD	Nilai SAKIP perangkat daerah	>B Nilai	>B Nilai	Jumlah BLUD yang Menyediakan Pelayanan dan Penunjang Pelayanan	1 Unit Kerja	1 Unit Kerja	Terpenuhinya pelayanan BLUD Puskesmas	100 %	100 %	Kab. Pacitan, Nawangan, Semua Kelurahan	1,477,000,000	1,680,000,000	
1	**2**	**2**			**PROGRAM PEMENUHAN UPAYA KESEHATAN PERORANGAN DAN UPAYA KESEHATAN MASYARAKAT**											**763,597,000**	**836,697,000**	
1	**2**	**2**	2.01		**Penyediaan Fasilitas Pelayanan Kesehatan untuk UKM dan UKP Kewenangan Daerah Kabupaten/Kota**											**0**	**-**	
1	2	2	2.01	12	Pengadaan Sarana Fasilitas Pelayanan Kesehatan											0	-	

Perubahan Prioritas dan Plafon Anggaran Tahun 2023
Kabupaten Pacitan

Unit Organisasi : 1.02.0.00.0.00.01.0000 Dinas Kesehatan
Sub Unit Organisasi : 1.02.0.00.0.00.01.0000 Dinas Kesehatan

Kode					Program/ Kegiatan	Sasaran Program			Sasaran Kegiatan						Lokasi Kegiatan	Plafon Anggaran (Rp.)		Keterangan
						Indikator Kinerja	Target		Output Sub Kegiatan	Target		Hasil Kegiatan	Target					
							Sebelum	Sesudah		Sebelum	Sesudah		Sebelum	Sesudah		Sebelum	Sesudah	
1	2	2	2.01	13	Pengadaan Prasarana dan Pendukung Fasilitas Pelayanan Kesehatan											0	-	
1	2	2	2.01	14	Pengadaan Alat Kesehatan/Alat Penunjang Medik Fasilitas Pelayanan Kesehatan											0	-	
1	2	2	2.01	17	Pengadaan Bahan Habis Pakai											0	-	
1	2	2	2.01	19	Pemeliharaan Prasarana dan Pendukung Fasilitas Pelayanan Kesehatan											0	-	
1	**2**	**2**	2.02		**Penyediaan Layanan Kesehatan untuk UKM dan UKP Rujukan Tingkat Daerah Kabupaten/Kota**											**763,597,000**	**836,697,000**	
1	2	2	2.02	1	Pengelolaan Pelayanan Kesehatan Ibu Hamil	Nilai Hasil Survey IKM	80 nilai	80 nilai	Jumlah Ibu Hamil yang Mendapatkan Pelayanan Kesehatan Sesuai Standar	346 Orang	351 Orang	Terpenuhinya Penyediaan Layanan Kesehatan untuk UKM dan UKP Rujukan Tingkat Daerah Kabupaten/Kota	100 %	100 %	Kab. Pacitan, Nawangan, Semua Kelurahan	36,720,000	101,760,000	
						Prosentase pemenuhan UKP dan UKM	60 %	60 %										
1	2	2	2.02	2	Pengelolaan Pelayanan Kesehatan Ibu Bersalin	Nilai Hasil Survey IKM	80 nilai	80 nilai	Jumlah Ibu Bersalin yang Mendapatkan Pelayanan Kesehatan Sesuai Standar	342 Orang	317 Orang	Terpenuhinya Penyediaan Layanan Kesehatan untuk UKM dan UKP Rujukan Tingkat Daerah Kabupaten/Kota	100 %	100 %	Kab. Pacitan, Nawangan, Semua Kelurahan	18,000,000	-	
						Prosentase pemenuhan UKP dan UKM	60 %	60 %										

Perubahan Prioritas dan Plafon Anggaran Tahun 2023
Kabupaten Pacitan

Unit Organisasi : 1.02.0.00.0.00.01.0000 Dinas Kesehatan
Sub Unit Organisasi : 1.02.0.00.0.00.01.0000 Dinas Kesehatan

Kode					Program/ Kegiatan	Sasaran Program			Sasaran Kegiatan						Lokasi Kegiatan	Plafon Anggaran (Rp.)		Keterangan
						Indikator Kinerja	Target		Output Sub Kegiatan	Target		Hasil Kegiatan	Target					
							Sebelum	Sesudah		Sebelum	Sesudah		Sebelum	Sesudah		Sebelum	Sesudah	
1	2	2	2.02	3	Pengelolaan Pelayanan Kesehatan Bayi Baru Lahir	Nilai Hasil Survey IKM	80 nilai	80 nilai	Jumlah Bayi Baru Lahir yang Mendapatkan Pelayanan Kesehatan Sesuai Standar	334 Orang	303 Orang	Terpenuhinya Penyediaan Layanan Kesehatan untuk UKM dan UKP Rujukan Tingkat Daerah Kabupaten/Kota	100 %	100 %	Kab. Pacitan, Nawangan, Semua Kelurahan	66,000,000	-	
						Prosentase pemenuhan UKP dan UKM	60 %	60 %										
1	2	2	2.02	4	Pengelolaan Pelayanan Kesehatan Balita	Nilai Hasil Survey IKM	80 nilai	80 nilai	Jumlah Balita yang Mendapatkan Pelayanan Kesehatan Sesuai Standar	1888 Orang	1491 Orang	Terpenuhinya Penyediaan Layanan Kesehatan untuk UKM dan UKP Rujukan Tingkat Daerah Kabupaten/Kota	100 %	100 %	Kab. Pacitan, Nawangan, Semua Kelurahan	20,280,000	1,560,000	
						Prosentase pemenuhan UKP dan UKM	60 %	60 %										
1	2	2	2.02	5	Pengelolaan Pelayanan Kesehatan pada Usia Pendidikan Dasar	Nilai Hasil Survey IKM	80 nilai	80 nilai	Jumlah Anak Usia Pendidikan Dasar yang Mendapatkan Pelayanan Kesehatan Sesuai Standar	3282 Orang	2899 Orang	Terpenuhinya Penyediaan Layanan Kesehatan untuk UKM dan UKP Rujukan Tingkat Daerah Kabupaten/Kota	100 %	100 %	Kab. Pacitan, Nawangan, Semua Kelurahan	24,960,000	24,960,000	
						Prosentase pemenuhan UKP dan UKM	60 %	60 %										
1	2	2	2.02	6	Pengelolaan Pelayanan Kesehatan pada Usia Produktif	Nilai Hasil Survey IKM	80 nilai	80 nilai	Jumlah Penduduk Usia Produktif yang Mendapatkan Pelayanan Kesehatan Sesuai Standar	8314 Orang	16029 Orang	Terpenuhinya Penyediaan Layanan Kesehatan untuk UKM dan UKP Rujukan Tingkat Daerah Kabupaten/Kota	100 %	100 %	Kab. Pacitan, Nawangan, Semua Kelurahan	0	12,000,000	
						Prosentase pemenuhan UKP dan UKM	60 %	60 %										

Perubahan Prioritas dan Plafon Anggaran Tahun 2023
Kabupaten Pacitan

Unit Organisasi : 1.02.0.00.0.00.01.0000 Dinas Kesehatan
Sub Unit Organisasi : 1.02.0.00.0.00.01.0000 Dinas Kesehatan

Kode					Program/ Kegiatan	Sasaran Program			Sasaran Kegiatan						Lokasi Kegiatan	Plafon Anggaran (Rp.)		Keterangan
						Indikator Kinerja	Target		Output Sub Kegiatan	Target		Hasil Kegiatan	Target					
							Sebelum	Sesudah		Sebelum	Sesudah		Sebelum	Sesudah		Sebelum	Sesudah	
1	2	2	2.02	7	Pengelolaan Pelayanan Kesehatan pada Usia Lanjut	Nilai Hasil Survey IKM	80 nilai	80 nilai	Jumlah Penduduk Usia Lanjut yang Mendapatkan Pelayanan Kesehatan Sesuai Standar	7161 Orang	6254 Orang	Terpenuhinya Penyediaan Layanan Kesehatan untuk UKM dan UKP Rujukan Tingkat Daerah Kabupaten/Kota	100 %	100 %	Kab. Pacitan, Nawangan, Semua Kelurahan	0	3,200,000	
						Prosentase pemenuhan UKP dan UKM	60 %	60 %										
1	2	2	2.02	8	Pengelolaan Pelayanan Kesehatan Penderita Hipertensi	Nilai Hasil Survey IKM	80 nilai	80 nilai	Jumlah Penderita Hipertensi yang Mendapatkan Pelayanan Kesehatan Sesuai Standar	4944 Orang	9498 Orang	Terpenuhinya Penyediaan Layanan Kesehatan untuk UKM dan UKP Rujukan Tingkat Daerah Kabupaten/Kota	100 %	100 %		0	-	
						Prosentase pemenuhan UKP dan UKM	60 %	60 %										
1	2	2	2.02	9	Pengelolaan Pelayanan Kesehatan Penderita Diabetes Melitus	Nilai Hasil Survey IKM	80 nilai	80 nilai	Jumlah Penderita Diabetes Melitus yang Mendapatkan Pelayanan Kesehatan Sesuai Standar	235 Orang	353 Orang	Terpenuhinya Penyediaan Layanan Kesehatan untuk UKM dan UKP Rujukan Tingkat Daerah Kabupaten/Kota	100 %	100 %		0	-	
						Prosentase pemenuhan UKP dan UKM	60 %	60 %										
1	2	2	2.02	10	Pengelolaan Pelayanan Kesehatan Orang dengan Gangguan Jiwa Berat	Nilai Hasil Survey IKM	80 nilai	80 nilai	Jumlah Orang yang Mendapatkan Pelayanan Kesehatan Orang dengan Gangguan Jiwa Berat Sesuai Standar	47 Orang	51 Orang	Terpenuhinya Penyediaan Layanan Kesehatan untuk UKM dan UKP Rujukan Tingkat Daerah Kabupaten/Kota	100 %	100 %	Kab. Pacitan, Nawangan, Semua Kelurahan	0	14,400,000	
						Prosentase pemenuhan UKP dan UKM	60 %	60 %										

Perubahan Prioritas dan Plafon Anggaran Tahun 2023
Kabupaten Pacitan

Unit Organisasi : 1.02.0.00.0.00.01.0000 Dinas Kesehatan
Sub Unit Organisasi : 1.02.0.00.0.00.01.0000 Dinas Kesehatan

Kode					Program/ Kegiatan	Sasaran Program			Sasaran Kegiatan						Lokasi Kegiatan	Plafon Anggaran (Rp.)		Keterangan
						Indikator Kinerja	Target		Output Sub Kegiatan	Target		Hasil Kegiatan	Target					
							Sebelum	Sesudah		Sebelum	Sesudah		Sebelum	Sesudah		Sebelum	Sesudah	
1	2	2	2.02	11	Pengelolaan Pelayanan Kesehatan Orang Terduga Tuberkulosis	Nilai Hasil Survey IKM	80 nilai	80 nilai	Jumlah Orang Terduga Menderita Tuberkulosis yang Mendapatkan Pelayanan Sesuai Standar	219 orang	140 orang	Terpenuhinya Penyediaan Layanan Kesehatan untuk UKM dan UKP Rujukan Tingkat Daerah Kabupaten/Kota	100 %	100 %	Kab. Pacitan, Nawangan, Semua Kelurahan	24,000,000	21,000,000	
						Prosentase pemenuhan UKP dan UKM	60 %	60 %										
1	2	2	2.02	12	Pengelolaan Pelayanan Kesehatan Orang dengan Risiko Terinfeksi HIV	Nilai Hasil Survey IKM	80 nilai	80 nilai	Jumlah Orang Terduga Menderita HIV yang Mendapatkan Pelayanan Sesuai Standar	354 Orang	323 Orang	Terpenuhinya Penyediaan Layanan Kesehatan untuk UKM dan UKP Rujukan Tingkat Daerah Kabupaten/Kota	100 %	100 %		0	-	
						Prosentase pemenuhan UKP dan UKM	60 %	60 %										
1	2	2	2.02	13	Pengelolaan Pelayanan Kesehatan bagi Penduduk pada Kondisi Kejadian Luar Biasa (KLB)	Nilai Hasil Survey IKM	80 nilai	80 nilai	Jumlah Dokumen Hasil Pengelolaan Pelayanan Kesehatan bagi Penduduk pada Kondisi Kejadian Luar Biasa (KLB) Sesuai Standar	1 Dokumen	1 Dokumen	Terpenuhinya Penyediaan Layanan Kesehatan untuk UKM dan UKP Rujukan Tingkat Daerah Kabupaten/Kota	100 %	100 %		0	-	
						Prosentase pemenuhan UKP dan UKM	60 %	60 %										

Perubahan Prioritas dan Plafon Anggaran Tahun 2023
Kabupaten Pacitan

Unit Organisasi : 1.02.0.00.0.00.01.0000 Dinas Kesehatan
Sub Unit Organisasi : 1.02.0.00.0.00.01.0000 Dinas Kesehatan

Kode					Program/ Kegiatan	Sasaran Program			Sasaran Kegiatan						Lokasi Kegiatan	Plafon Anggaran (Rp.)		Keterangan
						Indikator Kinerja	Target		Output Sub Kegiatan	Target		Hasil Kegiatan	Target					
							Sebelum	Sesudah		Sebelum	Sesudah		Sebelum	Sesudah		Sebelum	Sesudah	
1	2	2	2.02	14	Pengelolaan Pelayanan Kesehatan bagi Penduduk Terdampak Krisis Kesehatan Akibat Bencana dan/atau Berpotensi Bencana	Nilai Hasil Survey IKM	80 nilai	80 nilai	Jumlah Dokumen Hasil Pengelolaan Pelayanan Kesehatan bagi Penduduk Terdampak Krisis Kesehatan Akibat Bencana dan/atau Berpotensi Bencana Sesuai Standar		12 Dokumen	Terpenuhinya Penyediaan Layanan Kesehatan untuk UKM dan UKP Rujukan Tingkat Daerah Kabupaten/Kota	100 %	100 %	Kab. Pacitan, Nawangan, Semua Kelurahan	0	1,920,000	
						Prosentase pemenuhan UKP dan UKM	60 %	60 %										
1	2	2	2.02	15	Pengelolaan Pelayanan Kesehatan Gizi Masyarakat	Nilai Hasil Survey IKM	80 nilai	80 nilai	Jumlah Dokumen Hasil Pengelolaan Pelayanan Kesehatan Gizi Masyarakat	1 Dokumen	1 Dokumen	Terpenuhinya Penyediaan Layanan Kesehatan untuk UKM dan UKP Rujukan Tingkat Daerah Kabupaten/Kota	100 %	100 %	Kab. Pacitan, Nawangan, Semua Kelurahan	246,780,000	294,180,000	
						Prosentase pemenuhan UKP dan UKM	60 %	60 %										
1	2	2	2.02	16	Pengelolaan Pelayanan Kesehatan Kerja dan Olahraga	Nilai Hasil Survey IKM	80 nilai	80 nilai	Jumlah Dokumen Hasil Pengelolaan Pelayanan Kesehatan Kerja dan Olahraga	1 Dokumen	12 Dokumen	Terpenuhinya Penyediaan Layanan Kesehatan untuk UKM dan UKP Rujukan Tingkat Daerah Kabupaten/Kota	100 %	100 %	Kab. Pacitan, Nawangan, Semua Kelurahan	0	7,180,000	
						Prosentase pemenuhan UKP dan UKM	60 %	60 %										
1	2	2	2.02	17	Pengelolaan Pelayanan Kesehatan Lingkungan	Nilai Hasil Survey IKM	80 nilai	80 nilai	Jumlah Dokumen Hasil Pengelolaan Pelayanan Kesehatan Lingkungan	1 Dokumen	1 Dokumen	Terpenuhinya Penyediaan Layanan Kesehatan untuk UKM dan UKP Rujukan Tingkat Daerah Kabupaten/Kota	100 %	100 %	Kab. Pacitan, Nawangan, Semua Kelurahan	15,600,000	15,600,000	

Perubahan Prioritas dan Plafon Anggaran Tahun 2023
Kabupaten Pacitan

Unit Organisasi : 1.02.0.00.0.00.01.0000 Dinas Kesehatan
Sub Unit Organisasi : 1.02.0.00.0.00.01.0000 Dinas Kesehatan

Kode					Program/ Kegiatan	Sasaran Program			Sasaran Kegiatan						Lokasi Kegiatan	Plafon Anggaran (Rp.)		Keterangan
						Indikator Kinerja	Target		Output Sub Kegiatan	Target		Hasil Kegiatan	Target					
							Sebelum	Sesudah		Sebelum	Sesudah		Sebelum	Sesudah		Sebelum	Sesudah	
						Prosentase pemenuhan UKP dan UKM	60 %	60 %										
1	2	2	2.02	18	Pengelolaan Pelayanan Promosi Kesehatan	Nilai Hasil Survey IKM	80 nilai	80 nilai	Jumlah Dokumen Hasil Pengelolaan Pelayanan Promosi Kesehatan	1 Dokumen	12 Dokumen	Terpenuhinya Penyediaan Layanan Kesehatan untuk UKM dan UKP Rujukan Tingkat Daerah Kabupaten/Kota	100 %	100 %	Kab. Pacitan, Semua Kecamatan, Semua Kelurahan	0	18,800,000	
						Prosentase pemenuhan UKP dan UKM	60 %	60 %										
1	2	2	2.02	20	Pengelolaan Surveilans Kesehatan	Nilai Hasil Survey IKM	80 nilai	80 nilai	Jumlah Dokumen Hasil Pengelolaan Surveilans Kesehatan	1 Dokumen	1 Dokumen	Terpenuhinya Penyediaan Layanan Kesehatan untuk UKM dan UKP Rujukan Tingkat Daerah Kabupaten/Kota	100 %	100 %	Kab. Pacitan, Nawangan, Semua Kelurahan	9,240,000	4,080,000	
						Prosentase pemenuhan UKP dan UKM	60 %	60 %										
1	2	2	2.02	21	Pengelolaan Pelayanan Kesehatan Orang dengan Masalah Kesehatan Jiwa (ODMK)	Nilai Hasil Survey IKM	80 nilai	80 nilai	Jumlah Orang dengan Masalah Kejiwaan (ODMK) yang Mendapatkan Pelayanan Kesehatan	100 Orang	100 Orang	Terpenuhinya Penyediaan Layanan Kesehatan untuk UKM dan UKP Rujukan Tingkat Daerah Kabupaten/Kota	100 %	100 %	Kab. Pacitan, Nawangan, Semua Kelurahan	0	-	
						Prosentase pemenuhan UKP dan UKM	60 %	60 %										
1	2	2	2.02	22	Pengelolaan Pelayanan Kesehatan Jiwa dan NAPZA	Nilai Hasil Survey IKM	80 nilai	80 nilai	Jumlah Penyalahguna NAPZA yang Mendapatkan Pelayanan Kesehatan		1 Orang	Terpenuhinya Penyediaan Layanan Kesehatan untuk UKM dan UKP Rujukan Tingkat Daerah Kabupaten/Kota	100 %	100 %	Kab. Pacitan, Nawangan, Semua Kelurahan	0	5,400,000	
						Prosentase pemenuhan UKP dan UKM	60 %	60 %										

Perubahan Prioritas dan Plafon Anggaran Tahun 2023
Kabupaten Pacitan

Unit Organisasi : 1.02.0.00.0.00.01.0000 Dinas Kesehatan
Sub Unit Organisasi : 1.02.0.00.0.00.01.0000 Dinas Kesehatan

Kode					Program/ Kegiatan	Sasaran Program			Sasaran Kegiatan						Lokasi Kegiatan	Plafon Anggaran (Rp.)		Keterangan
						Indikator Kinerja	Target		Output Sub Kegiatan	Target		Hasil Kegiatan	Target					
							Sebelum	Sesudah		Sebelum	Sesudah		Sebelum	Sesudah		Sebelum	Sesudah	
1	2	2	2.02	25	Pelayanan Kesehatan Penyakit Menular dan Tidak Menular	Nilai Hasil Survey IKM	80 nilai	80 nilai	Jumlah Dokumen Hasil Pelayanan Kesehatan Penyakit Menular dan Tidak Menular	1 Dokumen	1 Dokumen	Terpenuhinya Penyediaan Layanan Kesehatan untuk UKM dan UKP Rujukan Tingkat Daerah Kabupaten/Kota	100 %	100 %	Kab. Pacitan, Nawangan, Semua Kelurahan	79,500,000	83,700,000	
						Prosentase pemenuhan UKP dan UKM	60 %	60 %										
1	2	2	2.02	28	Pengambilan dan Pengiriman Spesimen Penyakit Potensial KLB ke Laboratorium Rujukan/Nasional	Nilai Hasil Survey IKM	80 nilai	80 nilai	Jumlah Spesimen Penyakit Potensial Kejadian Luar Biasa (KLB) ke Laboratorium Rujukan/Nasional yang Didistribusikan		6 Paket	Terpenuhinya Penyediaan Layanan Kesehatan untuk UKM dan UKP Rujukan Tingkat Daerah Kabupaten/Kota	100 %	100 %	Kab. Pacitan, Nawangan, Semua Kelurahan	0	360,000	
						Prosentase pemenuhan UKP dan UKM	60 %	60 %										
1	2	2	2.02	33	Operasional Pelayanan Puskesmas	Nilai Hasil Survey IKM	80 nilai	80 nilai	Jumlah Dokumen Operasional Pelayanan Puskesmas	1 Dokumen	1 Dokumen	Terpenuhinya Penyediaan Layanan Kesehatan untuk UKM dan UKP Rujukan Tingkat Daerah Kabupaten/Kota	100 %	100 %	Kab. Pacitan, Nawangan, Semua Kelurahan	222,157,000	222,157,000	
						Prosentase pemenuhan UKP dan UKM	60 %	60 %										
1	2	2	2.02	36	Investigasi Awal Kejadian Tidak Diharapkan (Kejadian Ikutan Pasca Imunisasi dan Pemberian Obat Massal)	Nilai Hasil Survey IKM	80 nilai	80 nilai	Jumlah Laporan Hasil Investigasi Awal Kejadian Tidak Diharapkan (Kejadian Ikutan Pasca Imunisasi dan Pemberian Obat Massal)		12 Laporan	Terpenuhinya Penyediaan Layanan Kesehatan untuk UKM dan UKP Rujukan Tingkat Daerah Kabupaten/Kota	100 %	100 %	Kab. Pacitan, Nawangan, Semua Kelurahan	0	1,440,000	
						Prosentase pemenuhan UKP dan UKM	60 %	60 %										

Perubahan Prioritas dan Plafon Anggaran Tahun 2023
Kabupaten Pacitan

Unit Organisasi : 1.02.0.00.0.00.01.0000 Dinas Kesehatan
Sub Unit Organisasi : 1.02.0.00.0.00.01.0000 Dinas Kesehatan

Kode					Program/ Kegiatan	Sasaran Program			Sasaran Kegiatan						Lokasi Kegiatan	Plafon Anggaran (Rp.)		Keterangan
						Indikator Kinerja	Target		Output Sub Kegiatan	Target		Hasil Kegiatan	Target					
							Sebelum	Sesudah		Sebelum	Sesudah		Sebelum	Sesudah		Sebelum	Sesudah	
1	2	2	2.02	37	Pelaksanaan Kewaspadaan Dini dan Respon Wabah	Nilai Hasil Survey IKM	80 nilai	80 nilai	Jumlah Dokumen Hasil Pelaksanaan Kewaspadaan Dini dan Respon Wabah	1 Dokumen	1 Dokumen	Terpenuhinya Penyediaan Layanan Kesehatan untuk UKM dan UKP Rujukan Tingkat Daerah Kabupaten/Kota	100 %	100 %	Kab. Pacitan, Nawangan, Semua Kelurahan	360,000	-	
						Prosentase pemenuhan UKP dan UKM	60 %	60 %										
1	2	2	2.02	39	Pengelolaan Pelayanan Kesehatan Dasar Melalui Pendekatan Keluarga	Nilai Hasil Survey IKM	80 nilai	80 nilai	Jumlah Keluarga Yang Sudah Dikunjungi dan Diintervensi Masalah Kesehatannya Oleh Tenaga Kesehatan Puskesmas	200 Keluarga	200 Keluarga	Terpenuhinya Penyediaan Layanan Kesehatan untuk UKM dan UKP Rujukan Tingkat Daerah Kabupaten/Kota	100 %	100 %	Kab. Pacitan, Nawangan, Semua Kelurahan	0	-	
						Prosentase pemenuhan UKP dan UKM	60 %	60 %										
1	2	2	2.02	40	Pengelolaan pelayanan kesehatan orang dengan Tuberkulosis	Nilai Hasil Survey IKM	80 nilai	80 nilai	Jumlah orang dengan Tuberkulosis yang mendapatkan pelayanan kesehatan sesuai standar	5 Orang	5 Orang	Terpenuhinya Penyediaan Layanan Kesehatan untuk UKM dan UKP Rujukan Tingkat Daerah Kabupaten/Kota	100 %	100 %	Kab. Pacitan, Nawangan, Semua Kelurahan	0	3,000,000	
						Prosentase pemenuhan UKP dan UKM	60 %	60 %										
1	**2**	**3**			**PROGRAM PENINGKATAN KAPASITAS SUMBER DAYA MANUSIA KESEHATAN**											**0**	**-**	
1	**2**	**3**	2.02		**Perencanaan Kebutuhan dan Pendayagunaan Sumber Daya Manusia Kesehatan untuk UKP dan UKM di Wilayah Kabupaten/Kota**											**0**	**-**	
1	2	3	2.02	2	Pemenuhan Kebutuhan Sumber Daya Manusia Kesehatan Sesuai Standar	Persentase Sumber Daya Manusia Kesehatan yang memenuhi standar kompetensi	75 %	75 %	Jumlah Sumber Daya Manusia Kesehatan yang Memenuhi Standar di Fasilitas Pelayanan Kesehatan (Fasyankes)	44 Orang	44 Orang	Terwujudnya perencanaan dan pendayagunaan SDM Kesehatan	100 %	100 %		0	-	

Perubahan Prioritas dan Plafon Anggaran Tahun 2023
Kabupaten Pacitan

Unit Organisasi : 1.02.0.00.0.00.01.0000 Dinas Kesehatan
Sub Unit Organisasi : 1.02.0.00.0.00.01.0000 Dinas Kesehatan

Kode					Program/ Kegiatan	Sasaran Program			Sasaran Kegiatan						Lokasi Kegiatan	Plafon Anggaran (Rp.)		Keterangan
						Indikator Kinerja	Target		Output Sub Kegiatan	Target		Hasil Kegiatan	Target					
							Sebelum	Sesudah		Sebelum	Sesudah		Sebelum	Sesudah		Sebelum	Sesudah	
1	**2**	**3**	2.03		**Pengembangan Mutu dan Peningkatan Kompetensi Teknis Sumber Daya Manusia Kesehatan Tingkat Daerah Kabupaten/Kota**											**0**	**-**	
1	2	3	2.03	1	Pengembangan Mutu dan Peningkatan Kompetensi Teknis Sumber Daya Manusia Kesehatan Tingkat Daerah Kabupaten/Kota											0	-	
1	**2**	**5**			**PROGRAM PEMBERDAYAAN MASYARAKAT BIDANG KESEHATAN**											**83,660,000**	**10,560,000**	
1	**2**	**5**	2.01		**Advokasi, Pemberdayaan, Kemitraan, Peningkatan Peran serta Masyarakat dan Lintas Sektor Tingkat Daerah Kabupaten/Kota**											**83,660,000**	**-**	
1	2	5	2.01	1	Peningkatan Upaya Promosi Kesehatan, Advokasi, Kemitraan dan Pemberdayaan Masyarakat	Persentase UKBM berstrata PURI	70 %	70 %	Jumlah Dokumen Promosi Kesehatan, Advokasi, Kemitraan dan Pemberdayaan Masyarakat	1 Dokumen	1 Dokumen	Terpenuhinya Advokasi, Pemberdayaan, Kemitraan, Peningkatan Peran serta Masyarakat dan Lintas Sektor Tingkat Daerah Kabupaten/Kota	100 %	100 %	Kab. Pacitan, Nawangan, Semua Kelurahan	83,660,000	-	
1	**2**	**5**	2.03		**Pengembangan dan Pelaksanaan Upaya Kesehatan Bersumber Daya Masyarakat (UKBM) Tingkat Daerah Kabupaten/Kota**											**0**	**10,560,000**	
1	2	5	2.03	1	Bimbingan Teknis dan Supervisi Pengembangan dan Pelaksanaan Upaya Kesehatan Bersumber Daya Masyarakat (UKBM)	Persentase UKBM berstrata PURI	70 %	70 %	Jumlah Dokumen Hasil Bimbingan Teknis dan Supervisi Upaya Kesehatan Bersumber Daya Masyarakat (UKBM)		12 Dokumen	Terpenuhinya Pengembangan dan Pelaksanaan Upaya Kesehatan Bersumber Daya Masyarakat (UKBM) Tingkat Daerah Kabupaten/Kota	100 %	100 %	Kab. Pacitan, Nawangan, Semua Kelurahan	0	10,560,000	
															TOTAL	**2,324,257,000**	**2,527,257,000**	

Unit Organisasi : 1.02.0.00.0.00.01.0000 Dinas Kesehatan
Sub Unit Organisasi : 1.02.0.00.0.00.01.0023 Puskesmas Pakisbaru

Kode					Program/ Kegiatan	Sasaran Program			Sasaran Kegiatan						Lokasi Kegiatan	Plafon Anggaran (Rp.)		Keterangan
						Indikator Kinerja	Target		Output Sub Kegiatan	Target		Hasil Kegiatan	Target					
							Sebelum	Sesudah		Sebelum	Sesudah		Sebelum	Sesudah		Sebelum	Sesudah	
1	**2**	**1**			**PROGRAM PENUNJANG URUSAN PEMERINTAHAN DAERAH KABUPATEN/KOTA**											**1,400,000,000**	**1,614,000,000**	
1	**2**	**1**	2.10		**Peningkatan Pelayanan BLUD**											**1,400,000,000**	**1,614,000,000**	

Perubahan Prioritas dan Plafon Anggaran Tahun 2023
Kabupaten Pacitan

Unit Organisasi : 1.02.0.00.0.00.01.0000 Dinas Kesehatan
Sub Unit Organisasi : 1.02.0.00.0.00.01.0000 Dinas Kesehatan

Kode					Program/ Kegiatan	Sasaran Program			Sasaran Kegiatan						Lokasi Kegiatan	Plafon Anggaran (Rp.)		Keterangan
						Indikator Kinerja	Target		Output Sub Kegiatan	Target		Hasil Kegiatan	Target					
							Sebelum	Sesudah		Sebelum	Sesudah		Sebelum	Sesudah		Sebelum	Sesudah	
1	2	1	2.10	1	Pelayanan dan Penunjang Pelayanan BLUD	Nilai SAKIP perangkat daerah	>B Nilai	>B Nilai	Jumlah BLUD yang Menyediakan Pelayanan dan Penunjang Pelayanan	1 Unit Kerja	1 Unit Kerja	Terpenuhinya pelayanan BLUD Puskesmas	100 %	100 %	Kab. Pacitan, Nawangan, Semua Kelurahan	1,400,000,000	1,614,000,000	
1	**2**	**2**			**PROGRAM PEMENUHAN UPAYA KESEHATAN PERORANGAN DAN UPAYA KESEHATAN MASYARAKAT**											**495,551,000**	**649,691,000**	
1	**2**	**2**	2.01		**Penyediaan Fasilitas Pelayanan Kesehatan untuk UKM dan UKP Kewenangan Daerah Kabupaten/Kota**											**0**	**-**	
1	2	2	2.01	12	Pengadaan Sarana Fasilitas Pelayanan Kesehatan											0	-	
1	2	2	2.01	14	Pengadaan Alat Kesehatan/Alat Penunjang Medik Fasilitas Pelayanan Kesehatan											0	-	
1	2	2	2.01	17	Pengadaan Bahan Habis Pakai											0	-	
1	2	2	2.01	18	Pemeliharaan Sarana Fasilitas Pelayanan Kesehatan											0	-	
1	2	2	2.01	19	Pemeliharaan Prasarana dan Pendukung Fasilitas Pelayanan Kesehatan											0	-	
1	2	2	2.01	20	Pemeliharaan Rutin dan Berkala Alat Kesehatan/Alat Penunjang Medik Fasilitas Pelayanan Kesehatan											0	-	
1	**2**	**2**	2.02		**Penyediaan Layanan Kesehatan untuk UKM dan UKP Rujukan Tingkat Daerah Kabupaten/Kota**											**495,551,000**	**649,691,000**	

Perubahan Prioritas dan Plafon Anggaran Tahun 2023
Kabupaten Pacitan

Unit Organisasi : 1.02.0.00.0.00.01.0000 Dinas Kesehatan
Sub Unit Organisasi : 1.02.0.00.0.00.01.0000 Dinas Kesehatan

Kode					Program/ Kegiatan	Sasaran Program			Sasaran Kegiatan						Lokasi Kegiatan	Plafon Anggaran (Rp.)		Keterangan
						Indikator Kinerja	Target		Output Sub Kegiatan	Target		Hasil Kegiatan	Target					
							Sebelum	Sesudah		Sebelum	Sesudah		Sebelum	Sesudah		Sebelum	Sesudah	
1	2	2	2.02	1	Pengelolaan Pelayanan Kesehatan Ibu Hamil	Nilai Hasil Survey IKM	80 nilai	80 nilai	Jumlah Ibu Hamil yang Mendapatkan Pelayanan Kesehatan Sesuai Standar	179 Orang	300 Orang	Terpenuhinya Penyediaan Layanan Kesehatan untuk UKM dan UKP Rujukan Tingkat Daerah Kabupaten/Kota	100 %	100 %	Kab. Pacitan, Nawangan, Semua Kelurahan	22,440,000	37,860,000	
						Prosentase pemenuhan UKP dan UKM	60 %	60 %										
1	2	2	2.02	2	Pengelolaan Pelayanan Kesehatan Ibu Bersalin	Nilai Hasil Survey IKM	80 nilai	80 nilai	Jumlah Ibu Bersalin yang Mendapatkan Pelayanan Kesehatan Sesuai Standar	171 Orang	281 Orang	Terpenuhinya Penyediaan Layanan Kesehatan untuk UKM dan UKP Rujukan Tingkat Daerah Kabupaten/Kota	100 %	100 %	Kab. Pacitan, Nawangan, Semua Kelurahan	14,400,000	-	
						Prosentase pemenuhan UKP dan UKM	60 %	60 %										
1	2	2	2.02	3	Pengelolaan Pelayanan Kesehatan Bayi Baru Lahir	Nilai Hasil Survey IKM	80 nilai	80 nilai	Jumlah Bayi Baru Lahir yang Mendapatkan Pelayanan Kesehatan Sesuai Standar	163 Orang	266 Orang	Terpenuhinya Penyediaan Layanan Kesehatan untuk UKM dan UKP Rujukan Tingkat Daerah Kabupaten/Kota	100 %	100 %	Kab. Pacitan, Nawangan, Semua Kelurahan	12,840,000	-	
						Prosentase pemenuhan UKP dan UKM	60 %	60 %										
1	2	2	2.02	4	Pengelolaan Pelayanan Kesehatan Balita	Nilai Hasil Survey IKM	80 nilai	80 nilai	Jumlah Balita yang Mendapatkan Pelayanan Kesehatan Sesuai Standar	886 Orang	1205 Orang	Terpenuhinya Penyediaan Layanan Kesehatan untuk UKM dan UKP Rujukan Tingkat Daerah Kabupaten/Kota	100 %	100 %	Kab. Pacitan, Nawangan, Semua Kelurahan	21,900,000	2,640,000	
						Prosentase pemenuhan UKP dan UKM	60 %	60 %										

Perubahan Prioritas dan Plafon Anggaran Tahun 2023
Kabupaten Pacitan

Unit Organisasi : 1.02.0.00.0.00.01.0000 Dinas Kesehatan
Sub Unit Organisasi : 1.02.0.00.0.00.01.0000 Dinas Kesehatan

Kode					Program/ Kegiatan	Sasaran Program			Sasaran Kegiatan						Lokasi Kegiatan	Plafon Anggaran (Rp.)		Keterangan
						Indikator Kinerja	Target		Output Sub Kegiatan	Target		Hasil Kegiatan	Target					
							Sebelum	Sesudah		Sebelum	Sesudah		Sebelum	Sesudah		Sebelum	Sesudah	
1	2	2	2.02	5	Pengelolaan Pelayanan Kesehatan pada Usia Pendidikan Dasar	Nilai Hasil Survey IKM	80 nilai	80 nilai	Jumlah Anak Usia Pendidikan Dasar yang Mendapatkan Pelayanan Kesehatan Sesuai Standar	1644 Orang	2331 Orang	Terpenuhinya Penyediaan Layanan Kesehatan untuk UKM dan UKP Rujukan Tingkat Daerah Kabupaten/Kota	100 %	100 %	Kab. Pacitan, Nawangan, Semua Kelurahan	8,640,000	8,640,000	
						Prosentase pemenuhan UKP dan UKM	60 %	60 %										
1	2	2	2.02	6	Pengelolaan Pelayanan Kesehatan pada Usia Produktif	Nilai Hasil Survey IKM	80 nilai	80 nilai	Jumlah Penduduk Usia Produktif yang Mendapatkan Pelayanan Kesehatan Sesuai Standar	6651 Orang	12880 Orang	Terpenuhinya Penyediaan Layanan Kesehatan untuk UKM dan UKP Rujukan Tingkat Daerah Kabupaten/Kota	100 %	100 %	Kab. Pacitan, Nawangan, Semua Kelurahan	0	2,880,000	
						Prosentase pemenuhan UKP dan UKM	60 %	60 %										
1	2	2	2.02	7	Pengelolaan Pelayanan Kesehatan pada Usia Lanjut	Nilai Hasil Survey IKM	80 nilai	80 nilai	Jumlah Penduduk Usia Lanjut yang Mendapatkan Pelayanan Kesehatan Sesuai Standar	3312 Orang	5031 Orang	Terpenuhinya Penyediaan Layanan Kesehatan untuk UKM dan UKP Rujukan Tingkat Daerah Kabupaten/Kota	100 %	100 %	Kab. Pacitan, Nawangan, Semua Kelurahan	0	93,600,000	
						Prosentase pemenuhan UKP dan UKM	60 %	60 %										
1	2	2	2.02	8	Pengelolaan Pelayanan Kesehatan Penderita Hipertensi	Nilai Hasil Survey IKM	80 nilai	80 nilai	Jumlah Penderita Hipertensi yang Mendapatkan Pelayanan Kesehatan Sesuai Standar	3955 Orang	7711 Orang	Terpenuhinya Penyediaan Layanan Kesehatan untuk UKM dan UKP Rujukan Tingkat Daerah Kabupaten/Kota	100 %	100 %		0	-	
						Prosentase pemenuhan UKP dan UKM	60 %	60 %										

Perubahan Prioritas dan Plafon Anggaran Tahun 2023
Kabupaten Pacitan

Unit Organisasi : 1.02.0.00.0.00.01.0000 Dinas Kesehatan
Sub Unit Organisasi : 1.02.0.00.0.00.01.0000 Dinas Kesehatan

Kode					Program/ Kegiatan	Sasaran Program			Sasaran Kegiatan						Lokasi Kegiatan	Plafon Anggaran (Rp.)		Keterangan
						Indikator Kinerja	Target		Output Sub Kegiatan	Target		Hasil Kegiatan	Target					
							Sebelum	Sesudah		Sebelum	Sesudah		Sebelum	Sesudah		Sebelum	Sesudah	
1	2	2	2.02	9	Pengelolaan Pelayanan Kesehatan Penderita Diabetes Melitus	Nilai Hasil Survey IKM	80 nilai	80 nilai	Jumlah Penderita Diabetes Melitus yang Mendapatkan Pelayanan Kesehatan Sesuai Standar	188 Orang	285 Orang	Terpenuhinya Penyediaan Layanan Kesehatan untuk UKM dan UKP Rujukan Tingkat Daerah Kabupaten/Kota	100 %	100 %		0	-	
						Prosentase pemenuhan UKP dan UKM	60 %	60 %										
1	2	2	2.02	10	Pengelolaan Pelayanan Kesehatan Orang dengan Gangguan Jiwa Berat	Nilai Hasil Survey IKM	80 nilai	80 nilai	Jumlah Orang yang Mendapatkan Pelayanan Kesehatan Orang dengan Gangguan Jiwa Berat Sesuai Standar	38 Orang	41 Orang	Terpenuhinya Penyediaan Layanan Kesehatan untuk UKM dan UKP Rujukan Tingkat Daerah Kabupaten/Kota	100 %	100 %	Kab. Pacitan, Nawangan, Semua Kelurahan	0	8,640,000	
						Prosentase pemenuhan UKP dan UKM	60 %	60 %										
1	2	2	2.02	11	Pengelolaan Pelayanan Kesehatan Orang Terduga Tuberkulosis	Nilai Hasil Survey IKM	80 nilai	80 nilai	Jumlah Orang Terduga Menderita Tuberkulosis yang Mendapatkan Pelayanan Sesuai Standar	175 orang	113 orang	Terpenuhinya Penyediaan Layanan Kesehatan untuk UKM dan UKP Rujukan Tingkat Daerah Kabupaten/Kota	100 %	100 %	Kab. Pacitan, Nawangan, Semua Kelurahan	7,200,000	7,200,000	
						Prosentase pemenuhan UKP dan UKM	60 %	60 %										
1	2	2	2.02	12	Pengelolaan Pelayanan Kesehatan Orang dengan Risiko Terinfeksi HIV	Nilai Hasil Survey IKM	80 nilai	80 nilai	Jumlah Orang Terduga Menderita HIV yang Mendapatkan Pelayanan Sesuai Standar	283 Orang	273 Orang	Terpenuhinya Penyediaan Layanan Kesehatan untuk UKM dan UKP Rujukan Tingkat Daerah Kabupaten/Kota	100 %	100 %		0	-	
						Prosentase pemenuhan UKP dan UKM	60 %	60 %										

Perubahan Prioritas dan Plafon Anggaran Tahun 2023
Kabupaten Pacitan

Unit Organisasi : 1.02.0.00.0.00.01.0000 Dinas Kesehatan
Sub Unit Organisasi : 1.02.0.00.0.00.01.0000 Dinas Kesehatan

Kode					Program/ Kegiatan	Sasaran Program			Sasaran Kegiatan						Lokasi Kegiatan	Plafon Anggaran (Rp.)		Keterangan
						Indikator Kinerja	Target		Output Sub Kegiatan	Target		Hasil Kegiatan	Target					
							Sebelum	Sesudah		Sebelum	Sesudah		Sebelum	Sesudah		Sebelum	Sesudah	
1	2	2	2.02	13	Pengelolaan Pelayanan Kesehatan bagi Penduduk pada Kondisi Kejadian Luar Biasa (KLB)	Nilai Hasil Survey IKM	80 nilai	80 nilai	Jumlah Dokumen Hasil Pengelolaan Pelayanan Kesehatan bagi Penduduk pada Kondisi Kejadian Luar Biasa (KLB) Sesuai Standar	1 Dokumen	1 Dokumen	Terpenuhinya Penyediaan Layanan Kesehatan untuk UKM dan UKP Rujukan Tingkat Daerah Kabupaten/Kota	100 %	100 %		0	-	
						Prosentase pemenuhan UKP dan UKM	60 %	60 %										
1	2	2	2.02	15	Pengelolaan Pelayanan Kesehatan Gizi Masyarakat	Nilai Hasil Survey IKM	80 nilai	80 nilai	Jumlah Dokumen Hasil Pengelolaan Pelayanan Kesehatan Gizi Masyarakat	1 Dokumen	1 Dokumen	Terpenuhinya Penyediaan Layanan Kesehatan untuk UKM dan UKP Rujukan Tingkat Daerah Kabupaten/Kota	100 %	100 %	Kab. Pacitan, Nawangan, Semua Kelurahan	109,611,000	145,011,000	
						Prosentase pemenuhan UKP dan UKM	60 %	60 %										
1	2	2	2.02	16	Pengelolaan Pelayanan Kesehatan Kerja dan Olahraga	Nilai Hasil Survey IKM	80 nilai	80 nilai	Jumlah Dokumen Hasil Pengelolaan Pelayanan Kesehatan Kerja dan Olahraga	1 Dokumen	12 Dokumen	Terpenuhinya Penyediaan Layanan Kesehatan untuk UKM dan UKP Rujukan Tingkat Daerah Kabupaten/Kota	100 %	100 %	Kab. Pacitan, Nawangan, Semua Kelurahan	0	23,080,000	
						Prosentase pemenuhan UKP dan UKM	60 %	60 %										
1	2	2	2.02	17	Pengelolaan Pelayanan Kesehatan Lingkungan	Nilai Hasil Survey IKM	80 nilai	80 nilai	Jumlah Dokumen Hasil Pengelolaan Pelayanan Kesehatan Lingkungan	1 Dokumen	1 Dokumen	Terpenuhinya Penyediaan Layanan Kesehatan untuk UKM dan UKP Rujukan Tingkat Daerah Kabupaten/Kota	100 %	100 %	Kab. Pacitan, Nawangan, Semua Kelurahan	17,160,000	17,160,000	
						Prosentase pemenuhan UKP dan UKM	60 %	60 %										

Perubahan Prioritas dan Plafon Anggaran Tahun 2023
Kabupaten Pacitan

Unit Organisasi : 1.02.0.00.0.00.01.0000 Dinas Kesehatan
Sub Unit Organisasi : 1.02.0.00.0.00.01.0000 Dinas Kesehatan

Kode					Program/ Kegiatan	Sasaran Program			Sasaran Kegiatan						Lokasi Kegiatan	Plafon Anggaran (Rp.)		Keterangan
						Indikator Kinerja	Target		Output Sub Kegiatan	Target		Hasil Kegiatan	Target					
							Sebelum	Sesudah		Sebelum	Sesudah		Sebelum	Sesudah		Sebelum	Sesudah	
1	2	2	2.02	18	Pengelolaan Pelayanan Promosi Kesehatan	Nilai Hasil Survey IKM	80 nilai	80 nilai	Jumlah Dokumen Hasil Pengelolaan Pelayanan Promosi Kesehatan	1 Dokumen	12 Dokumen	Terpenuhinya Penyediaan Layanan Kesehatan untuk UKM dan UKP Rujukan Tingkat Daerah Kabupaten/Kota	100 %	100 %	Kab. Pacitan, Nawangan, Semua Kelurahan	0	12,260,000	
						Prosentase pemenuhan UKP dan UKM	60 %	60 %										
1	2	2	2.02	20	Pengelolaan Surveilans Kesehatan	Nilai Hasil Survey IKM	80 nilai	80 nilai	Jumlah Dokumen Hasil Pengelolaan Surveilans Kesehatan	1 Dokumen	1 Dokumen	Terpenuhinya Penyediaan Layanan Kesehatan untuk UKM dan UKP Rujukan Tingkat Daerah Kabupaten/Kota	100 %	100 %	Kab. Pacitan, Nawangan, Semua Kelurahan	40,680,000	7,680,000	
						Prosentase pemenuhan UKP dan UKM	60 %	60 %										
1	2	2	2.02	21	Pengelolaan Pelayanan Kesehatan Orang dengan Masalah Kesehatan Jiwa (ODMK)	Nilai Hasil Survey IKM	80 nilai	80 nilai	Jumlah Orang dengan Masalah Kejiwaan (ODMK) yang Mendapatkan Pelayanan Kesehatan	100 Orang	100 Orang	Terpenuhinya Penyediaan Layanan Kesehatan untuk UKM dan UKP Rujukan Tingkat Daerah Kabupaten/Kota	100 %	100 %	Kab. Pacitan, Nawangan, Semua Kelurahan	0	-	
						Prosentase pemenuhan UKP dan UKM	60 %	60 %										
1	2	2	2.02	22	Pengelolaan Pelayanan Kesehatan Jiwa dan NAPZA	Nilai Hasil Survey IKM	80 nilai	80 nilai	Jumlah Penyalahguna NAPZA yang Mendapatkan Pelayanan Kesehatan		1 Orang	Terpenuhinya Penyediaan Layanan Kesehatan untuk UKM dan UKP Rujukan Tingkat Daerah Kabupaten/Kota	100 %	100 %	Kab. Pacitan, Nawangan, Semua Kelurahan	0	8,880,000	
						Prosentase pemenuhan UKP dan UKM	60 %	60 %										

Perubahan Prioritas dan Plafon Anggaran Tahun 2023
Kabupaten Pacitan

Unit Organisasi : 1.02.0.00.0.00.01.0000 Dinas Kesehatan
Sub Unit Organisasi : 1.02.0.00.0.00.01.0000 Dinas Kesehatan

Kode					Program/ Kegiatan	Sasaran Program			Sasaran Kegiatan						Lokasi Kegiatan	Plafon Anggaran (Rp.)		Keterangan
						Indikator Kinerja	Target		Output Sub Kegiatan	Target		Hasil Kegiatan	Target					
							Sebelum	Sesudah		Sebelum	Sesudah		Sebelum	Sesudah		Sebelum	Sesudah	
1	2	2	2.02	25	Pelayanan Kesehatan Penyakit Menular dan Tidak Menular	Nilai Hasil Survey IKM	80 nilai	80 nilai	Jumlah Dokumen Hasil Pelayanan Kesehatan Penyakit Menular dan Tidak Menular	1 Dokumen	1 Dokumen	Terpenuhinya Penyediaan Layanan Kesehatan untuk UKM dan UKP Rujukan Tingkat Daerah Kabupaten/Kota	100 %	100 %	Kab. Pacitan, Nawangan, Semua Kelurahan	52,080,000	83,160,000	
						Prosentase pemenuhan UKP dan UKM	60 %	60 %										
1	2	2	2.02	28	Pengambilan dan Pengiriman Spesimen Penyakit Potensial KLB ke Laboratorium Rujukan/Nasional	Nilai Hasil Survey IKM	80 nilai	80 nilai	Jumlah Spesimen Penyakit Potensial Kejadian Luar Biasa (KLB) ke Laboratorium Rujukan/Nasional yang Didistribusikan		8 Paket	Terpenuhinya Penyediaan Layanan Kesehatan untuk UKM dan UKP Rujukan Tingkat Daerah Kabupaten/Kota	100 %	100 %	Kab. Pacitan, Nawangan, Semua Kelurahan	0	480,000	
						Prosentase pemenuhan UKP dan UKM	60 %	60 %										
1	2	2	2.02	33	Operasional Pelayanan Puskesmas	Nilai Hasil Survey IKM	80 nilai	80 nilai	Jumlah Dokumen Operasional Pelayanan Puskesmas	1 Dokumen	1 Dokumen	Terpenuhinya Penyediaan Layanan Kesehatan untuk UKM dan UKP Rujukan Tingkat Daerah Kabupaten/Kota	100 %	100 %	Kab. Pacitan, Nawangan, Semua Kelurahan	180,440,000	180,440,000	
						Prosentase pemenuhan UKP dan UKM	60 %	60 %										
1	2	2	2.02	36	Investigasi Awal Kejadian Tidak Diharapkan (Kejadian Ikutan Pasca Imunisasi dan Pemberian Obat Massal)	Nilai Hasil Survey IKM	80 nilai	80 nilai	Jumlah Laporan Hasil Investigasi Awal Kejadian Tidak Diharapkan (Kejadian Ikutan Pasca Imunisasi dan Pemberian Obat Massal)		12 Laporan	Terpenuhinya Penyediaan Layanan Kesehatan untuk UKM dan UKP Rujukan Tingkat Daerah Kabupaten/Kota	100 %	100 %	Kab. Pacitan, Nawangan, Semua Kelurahan	0	2,400,000	
						Prosentase pemenuhan UKP dan UKM	60 %	60 %										

Perubahan Prioritas dan Plafon Anggaran Tahun 2023
Kabupaten Pacitan

Unit Organisasi : 1.02.0.00.0.00.01.0000 Dinas Kesehatan
Sub Unit Organisasi : 1.02.0.00.0.00.01.0000 Dinas Kesehatan

Kode					Program/ Kegiatan	Sasaran Program			Sasaran Kegiatan						Lokasi Kegiatan	Plafon Anggaran (Rp.)		Keterangan
						Indikator Kinerja	Target		Output Sub Kegiatan	Target		Hasil Kegiatan	Target					
							Sebelum	Sesudah		Sebelum	Sesudah		Sebelum	Sesudah		Sebelum	Sesudah	
1	2	2	2.02	37	Pelaksanaan Kewaspadaan Dini dan Respon Wabah	Nilai Hasil Survey IKM	80 nilai	80 nilai	Jumlah Dokumen Hasil Pelaksanaan Kewaspadaan Dini dan Respon Wabah	1 Dokumen	1 Dokumen	Terpenuhinya Penyediaan Layanan Kesehatan untuk UKM dan UKP Rujukan Tingkat Daerah Kabupaten/Kota	100 %	100 %	Kab. Pacitan, Nawangan, Semua Kelurahan	480,000	-	
						Prosentase pemenuhan UKP dan UKM	60 %	60 %										
1	2	2	2.02	39	Pengelolaan Pelayanan Kesehatan Dasar Melalui Pendekatan Keluarga	Nilai Hasil Survey IKM	80 nilai	80 nilai	Jumlah Keluarga Yang Sudah Dikunjungi dan Diintervensi Masalah Kesehatannya Oleh Tenaga Kesehatan Puskesmas	100 Keluarga	100 Keluarga	Terpenuhinya Penyediaan Layanan Kesehatan untuk UKM dan UKP Rujukan Tingkat Daerah Kabupaten/Kota	100 %	100 %	Kab. Pacitan, Nawangan, Semua Kelurahan	0	-	
						Prosentase pemenuhan UKP dan UKM	60 %	60 %										
1	2	2	2.02	40	Pengelolaan pelayanan kesehatan orang dengan Tuberkulosis	Nilai Hasil Survey IKM	80 nilai	80 nilai	Jumlah orang dengan Tuberkulosis yang mendapatkan pelayanan kesehatan sesuai standar	64 Orang	64 Orang	Terpenuhinya Penyediaan Layanan Kesehatan untuk UKM dan UKP Rujukan Tingkat Daerah Kabupaten/Kota	100 %	100 %	Kab. Pacitan, Nawangan, Semua Kelurahan	7,680,000	7,680,000	
						Prosentase pemenuhan UKP dan UKM	60 %	60 %										
1	**2**	**2**	2.04		**Penerbitan Izin Rumah Sakit Kelas C, D dan Fasilitas Pelayanan Kesehatan Tingkat Daerah Kabupaten/Kota**											**0**	**-**	
1	2	2	2.04	3	Peningkatan Mutu Pelayanan Fasilitas Kesehatan											0	-	
1	**2**	**3**			**PROGRAM PENINGKATAN KAPASITAS SUMBER DAYA MANUSIA KESEHATAN**											**0**	**-**	
1	**2**	**3**	2.02		**Perencanaan Kebutuhan dan Pendayagunaan Sumber Daya Manusia Kesehatan untuk UKP dan UKM di Wilayah Kabupaten/Kota**											**0**	**-**	

Perubahan Prioritas dan Plafon Anggaran Tahun 2023
Kabupaten Pacitan

Unit Organisasi : 1.02.0.00.0.00.01.0000 Dinas Kesehatan
Sub Unit Organisasi : 1.02.0.00.0.00.01.0000 Dinas Kesehatan

Kode					Program/ Kegiatan	Sasaran Program			Sasaran Kegiatan						Lokasi Kegiatan	Plafon Anggaran (Rp.)		Keterangan
						Indikator Kinerja	Target		Output Sub Kegiatan	Target		Hasil Kegiatan	Target					
							Sebelum	Sesudah		Sebelum	Sesudah		Sebelum	Sesudah		Sebelum	Sesudah	
1	2	3	2.02	2	Pemenuhan Kebutuhan Sumber Daya Manusia Kesehatan Sesuai Standar	Persentase Sumber Daya Manusia Kesehatan yang memenuhi standar kompetensi	75 %	75 %	Jumlah Sumber Daya Manusia Kesehatan yang Memenuhi Standar di Fasilitas Pelayanan Kesehatan (Fasyankes)	54 Orang	54 Orang	Terwujudnya perencanaan dan pendayagunaan SDM Kesehatan	100 %	100 %		0	-	
1	**2**	**5**			**PROGRAM PEMBERDAYAAN MASYARAKAT BIDANG KESEHATAN**											**169,500,000**	**15,360,000**	
1	**2**	**5**	2.01		**Advokasi, Pemberdayaan, Kemitraan, Peningkatan Peran serta Masyarakat dan Lintas Sektor Tingkat Daerah Kabupaten/Kota**											**169,500,000**	**-**	
1	2	5	2.01	1	Peningkatan Upaya Promosi Kesehatan, Advokasi, Kemitraan dan Pemberdayaan Masyarakat	Persentase UKBM berstrata PURI	70 %	70 %	Jumlah Dokumen Promosi Kesehatan, Advokasi, Kemitraan dan Pemberdayaan Masyarakat	1 Dokumen	1 Dokumen	Terpenuhinya Advokasi, Pemberdayaan, Kemitraan, Peningkatan Peran serta Masyarakat dan Lintas Sektor Tingkat Daerah Kabupaten/Kota	100 %	100 %	Kab. Pacitan, Nawangan, Semua Kelurahan	169,500,000	-	
1	**2**	**5**	2.03		**Pengembangan dan Pelaksanaan Upaya Kesehatan Bersumber Daya Masyarakat (UKBM) Tingkat Daerah Kabupaten/Kota**											**0**	**15,360,000**	
1	2	5	2.03	1	Bimbingan Teknis dan Supervisi Pengembangan dan Pelaksanaan Upaya Kesehatan Bersumber Daya Masyarakat (UKBM)	Persentase UKBM berstrata PURI	70 %	70 %	Jumlah Dokumen Hasil Bimbingan Teknis dan Supervisi Upaya Kesehatan Bersumber Daya Masyarakat (UKBM)		12 Dokumen	Terpenuhinya Pengembangan dan Pelaksanaan Upaya Kesehatan Bersumber Daya Masyarakat (UKBM) Tingkat Daerah Kabupaten/Kota	100 %	100 %	Kab. Pacitan, Nawangan, Semua Kelurahan	0	15,360,000	
															TOTAL	**2,065,051,000**	**2,279,051,000**	

Unit Organisasi : 1.02.0.00.0.00.01.0000 Dinas Kesehatan
Sub Unit Organisasi : 1.02.0.00.0.00.01.0024 Puskesmas Bandar

Kode					Program/ Kegiatan	Sasaran Program			Sasaran Kegiatan						Lokasi Kegiatan	Plafon Anggaran (Rp.)		Keterangan
						Indikator Kinerja	Target		Output Sub Kegiatan	Target		Hasil Kegiatan	Target					
							Sebelum	Sesudah		Sebelum	Sesudah		Sebelum	Sesudah		Sebelum	Sesudah	
1	**2**	**1**			**PROGRAM PENUNJANG URUSAN PEMERINTAHAN DAERAH KABUPATEN/KOTA**											**1,299,200,000**	**1,450,500,000**	
1	**2**	**1**	2.10		**Peningkatan Pelayanan BLUD**											**1,299,200,000**	**1,450,500,000**	

Perubahan Prioritas dan Plafon Anggaran Tahun 2023
Kabupaten Pacitan

Unit Organisasi : 1.02.0.00.0.00.01.0000 Dinas Kesehatan
Sub Unit Organisasi : 1.02.0.00.0.00.01.0000 Dinas Kesehatan

Kode					Program/ Kegiatan	Sasaran Program			Sasaran Kegiatan						Lokasi Kegiatan	Plafon Anggaran (Rp.)		Keterangan
						Indikator Kinerja	Target		Output Sub Kegiatan	Target		Hasil Kegiatan	Target					
							Sebelum	Sesudah		Sebelum	Sesudah		Sebelum	Sesudah		Sebelum	Sesudah	
1	2	1	2.10	1	Pelayanan dan Penunjang Pelayanan BLUD	Nilai SAKIP perangkat daerah	>B Nilai	>B Nilai	Jumlah BLUD yang Menyediakan Pelayanan dan Penunjang Pelayanan	1 Unit Kerja	1 Unit Kerja	Terpenuhinya pelayanan BLUD Puskesmas	100 %	100 %	Kab. Pacitan, Bandar, Semua Kelurahan	1,299,200,000	1,450,500,000	
1	**2**	**2**			**PROGRAM PEMENUHAN UPAYA KESEHATAN PERORANGAN DAN UPAYA KESEHATAN MASYARAKAT**											**539,349,000**	**633,009,000**	
1	**2**	**2**	2.01		**Penyediaan Fasilitas Pelayanan Kesehatan untuk UKM dan UKP Kewenangan Daerah Kabupaten/Kota**											**0**	**-**	
1	2	2	2.01	12	Pengadaan Sarana Fasilitas Pelayanan Kesehatan											0	-	
1	2	2	2.01	14	Pengadaan Alat Kesehatan/Alat Penunjang Medik Fasilitas Pelayanan Kesehatan											0	-	
1	2	2	2.01	17	Pengadaan Bahan Habis Pakai											0	-	
1	2	2	2.01	18	Pemeliharaan Sarana Fasilitas Pelayanan Kesehatan											0	-	
1	2	2	2.01	19	Pemeliharaan Prasarana dan Pendukung Fasilitas Pelayanan Kesehatan											0	-	
1	2	2	2.01	20	Pemeliharaan Rutin dan Berkala Alat Kesehatan/Alat Penunjang Medik Fasilitas Pelayanan Kesehatan											0	-	
1	**2**	**2**	2.02		**Penyediaan Layanan Kesehatan untuk UKM dan UKP Rujukan Tingkat Daerah Kabupaten/Kota**											**539,349,000**	**633,009,000**	

Perubahan Prioritas dan Plafon Anggaran Tahun 2023
Kabupaten Pacitan

Unit Organisasi : 1.02.0.00.0.00.01.0000 Dinas Kesehatan
Sub Unit Organisasi : 1.02.0.00.0.00.01.0000 Dinas Kesehatan

Kode					Program/ Kegiatan	Sasaran Program			Sasaran Kegiatan						Lokasi Kegiatan	Plafon Anggaran (Rp.)		Keterangan
						Indikator Kinerja	Target		Output Sub Kegiatan	Target		Hasil Kegiatan	Target					
							Sebelum	Sesudah		Sebelum	Sesudah		Sebelum	Sesudah		Sebelum	Sesudah	
1	2	2	2.02	1	Pengelolaan Pelayanan Kesehatan Ibu Hamil	Nilai Hasil Survey IKM	80 nilai	80 nilai	Jumlah Ibu Hamil yang Mendapatkan Pelayanan Kesehatan Sesuai Standar	235 Orang	210 Orang	Terpenuhinya Penyediaan Layanan Kesehatan untuk UKM dan UKP Rujukan Tingkat Daerah Kabupaten/Kota	100 %	100 %	Kab. Pacitan, Bandar, Semua Kelurahan	24,480,000	40,560,000	
						Prosentase pemenuhan UKP dan UKM	60 %	60 %										
1	2	2	2.02	2	Pengelolaan Pelayanan Kesehatan Ibu Bersalin	Nilai Hasil Survey IKM	80 nilai	80 nilai	Jumlah Ibu Bersalin yang Mendapatkan Pelayanan Kesehatan Sesuai Standar	202 Orang	213 Orang	Terpenuhinya Penyediaan Layanan Kesehatan untuk UKM dan UKP Rujukan Tingkat Daerah Kabupaten/Kota	100 %	100 %	Kab. Pacitan, Bandar, Semua Kelurahan	9,600,000	-	
						Prosentase pemenuhan UKP dan UKM	60 %	60 %										
1	2	2	2.02	3	Pengelolaan Pelayanan Kesehatan Bayi Baru Lahir	Nilai Hasil Survey IKM	80 nilai	80 nilai	Jumlah Bayi Baru Lahir yang Mendapatkan Pelayanan Kesehatan Sesuai Standar	194 Orang	202 Orang	Terpenuhinya Penyediaan Layanan Kesehatan untuk UKM dan UKP Rujukan Tingkat Daerah Kabupaten/Kota	100 %	100 %	Kab. Pacitan, Bandar, Semua Kelurahan	25,200,000	-	
						Prosentase pemenuhan UKP dan UKM	60 %	60 %										
1	2	2	2.02	4	Pengelolaan Pelayanan Kesehatan Balita	Nilai Hasil Survey IKM	80 nilai	80 nilai	Jumlah Balita yang Mendapatkan Pelayanan Kesehatan Sesuai Standar	970 Orang	1180 Orang	Terpenuhinya Penyediaan Layanan Kesehatan untuk UKM dan UKP Rujukan Tingkat Daerah Kabupaten/Kota	100 %	100 %	Kab. Pacitan, Semua Kecamatan, Semua Kelurahan	22,020,000	7,260,000	
						Prosentase pemenuhan UKP dan UKM	60 %	60 %										

Perubahan Prioritas dan Plafon Anggaran Tahun 2023
Kabupaten Pacitan

Unit Organisasi : 1.02.0.00.0.00.01.0000 Dinas Kesehatan
Sub Unit Organisasi : 1.02.0.00.0.00.01.0000 Dinas Kesehatan

Kode					Program/ Kegiatan	Sasaran Program			Sasaran Kegiatan						Lokasi Kegiatan	Plafon Anggaran (Rp.)		Keterangan
						Indikator Kinerja	Target		Output Sub Kegiatan	Target		Hasil Kegiatan	Target					
							Sebelum	Sesudah		Sebelum	Sesudah		Sebelum	Sesudah		Sebelum	Sesudah	
1	2	2	2.02	5	Pengelolaan Pelayanan Kesehatan pada Usia Pendidikan Dasar	Nilai Hasil Survey IKM	80 nilai	80 nilai	Jumlah Anak Usia Pendidikan Dasar yang Mendapatkan Pelayanan Kesehatan Sesuai Standar	2223 Orang	2353 Orang	Terpenuhinya Penyediaan Layanan Kesehatan untuk UKM dan UKP Rujukan Tingkat Daerah Kabupaten/Kota	100 %	100 %	Kab. Pacitan, Bandar, Semua Kelurahan	12,960,000	12,960,000	
						Prosentase pemenuhan UKP dan UKM	60 %	60 %										
1	2	2	2.02	6	Pengelolaan Pelayanan Kesehatan pada Usia Produktif	Nilai Hasil Survey IKM	80 nilai	80 nilai	Jumlah Penduduk Usia Produktif yang Mendapatkan Pelayanan Kesehatan Sesuai Standar	6651 Orang	13019 Orang	Terpenuhinya Penyediaan Layanan Kesehatan untuk UKM dan UKP Rujukan Tingkat Daerah Kabupaten/Kota	100 %	100 %	Kab. Pacitan, Bandar, Semua Kelurahan	0	9,240,000	
						Prosentase pemenuhan UKP dan UKM	60 %	60 %										
1	2	2	2.02	7	Pengelolaan Pelayanan Kesehatan pada Usia Lanjut	Nilai Hasil Survey IKM	80 nilai	80 nilai	Jumlah Penduduk Usia Lanjut yang Mendapatkan Pelayanan Kesehatan Sesuai Standar	3707 Orang	5076 Orang	Terpenuhinya Penyediaan Layanan Kesehatan untuk UKM dan UKP Rujukan Tingkat Daerah Kabupaten/Kota	100 %	100 %	Kab. Pacitan, Bandar, Semua Kelurahan	0	12,600,000	
						Prosentase pemenuhan UKP dan UKM	60 %	60 %										
1	2	2	2.02	8	Pengelolaan Pelayanan Kesehatan Penderita Hipertensi	Nilai Hasil Survey IKM	80 nilai	80 nilai	Jumlah Penderita Hipertensi yang Mendapatkan Pelayanan Kesehatan Sesuai Standar	3955 Orang	5598 Orang	Terpenuhinya Penyediaan Layanan Kesehatan untuk UKM dan UKP Rujukan Tingkat Daerah Kabupaten/Kota	100 %	100 %		0	-	
						Prosentase pemenuhan UKP dan UKM	60 %	60 %										

Perubahan Prioritas dan Plafon Anggaran Tahun 2023
Kabupaten Pacitan

Unit Organisasi : 1.02.0.00.0.00.01.0000 Dinas Kesehatan
Sub Unit Organisasi : 1.02.0.00.0.00.01.0000 Dinas Kesehatan

Kode					Program/ Kegiatan	Sasaran Program			Sasaran Kegiatan						Lokasi Kegiatan	Plafon Anggaran (Rp.)		Keterangan
						Indikator Kinerja	Target		Output Sub Kegiatan	Target		Hasil Kegiatan	Target					
							Sebelum	Sesudah		Sebelum	Sesudah		Sebelum	Sesudah		Sebelum	Sesudah	
1	2	2	2.02	9	Pengelolaan Pelayanan Kesehatan Penderita Diabetes Melitus	Nilai Hasil Survey IKM	80 nilai	80 nilai	Jumlah Penderita Diabetes Melitus yang Mendapatkan Pelayanan Kesehatan Sesuai Standar	188 Orang	290 Orang	Terpenuhinya Penyediaan Layanan Kesehatan untuk UKM dan UKP Rujukan Tingkat Daerah Kabupaten/Kota	100 %	100 %		0	-	
						Prosentase pemenuhan UKP dan UKM	60 %	60 %										
1	2	2	2.02	10	Pengelolaan Pelayanan Kesehatan Orang dengan Gangguan Jiwa Berat	Nilai Hasil Survey IKM	80 nilai	80 nilai	Jumlah Orang yang Mendapatkan Pelayanan Kesehatan Orang dengan Gangguan Jiwa Berat Sesuai Standar	38 Orang	41 Orang	Terpenuhinya Penyediaan Layanan Kesehatan untuk UKM dan UKP Rujukan Tingkat Daerah Kabupaten/Kota	100 %	100 %	Kab. Pacitan, Bandar, Semua Kelurahan	0	10,200,000	
						Prosentase pemenuhan UKP dan UKM	60 %	60 %										
1	2	2	2.02	11	Pengelolaan Pelayanan Kesehatan Orang Terduga Tuberkulosis	Nilai Hasil Survey IKM	80 nilai	80 nilai	Jumlah Orang Terduga Menderita Tuberkulosis yang Mendapatkan Pelayanan Sesuai Standar	175 Orang	113 Orang	Terpenuhinya Penyediaan Layanan Kesehatan untuk UKM dan UKP Rujukan Tingkat Daerah Kabupaten/Kota	100 %	100 %	Kab. Pacitan, Bandar, Semua Kelurahan	10,200,000	10,200,000	
						Prosentase pemenuhan UKP dan UKM	60 %	60 %										
1	2	2	2.02	12	Pengelolaan Pelayanan Kesehatan Orang dengan Risiko Terinfeksi HIV	Nilai Hasil Survey IKM	80 nilai	80 nilai	Jumlah Orang Terduga Menderita HIV yang Mendapatkan Pelayanan Sesuai Standar	283 Orang	120 Orang	Terpenuhinya Penyediaan Layanan Kesehatan untuk UKM dan UKP Rujukan Tingkat Daerah Kabupaten/Kota	100 %	100 %		0	-	
						Prosentase pemenuhan UKP dan UKM	60 %	60 %										

Perubahan Prioritas dan Plafon Anggaran Tahun 2023
Kabupaten Pacitan

Unit Organisasi : 1.02.0.00.0.00.01.0000 Dinas Kesehatan
Sub Unit Organisasi : 1.02.0.00.0.00.01.0000 Dinas Kesehatan

Kode					Program/ Kegiatan	Sasaran Program			Sasaran Kegiatan						Lokasi Kegiatan	Plafon Anggaran (Rp.)		Keterangan
						Indikator Kinerja	Target		Output Sub Kegiatan	Target		Hasil Kegiatan	Target					
							Sebelum	Sesudah		Sebelum	Sesudah		Sebelum	Sesudah		Sebelum	Sesudah	
1	2	2	2.02	13	Pengelolaan Pelayanan Kesehatan bagi Penduduk pada Kondisi Kejadian Luar Biasa (KLB)	Nilai Hasil Survey IKM	80 nilai	80 nilai	Jumlah Dokumen Hasil Pengelolaan Pelayanan Kesehatan bagi Penduduk pada Kondisi Kejadian Luar Biasa (KLB) Sesuai Standar	1 Dokumen	1 Dokumen	Terpenuhinya Penyediaan Layanan Kesehatan untuk UKM dan UKP Rujukan Tingkat Daerah Kabupaten/Kota	100 %	100 %		0	-	
						Prosentase pemenuhan UKP dan UKM	60 %	60 %										
1	2	2	2.02	15	Pengelolaan Pelayanan Kesehatan Gizi Masyarakat	Nilai Hasil Survey IKM	80 nilai	80 nilai	Jumlah Dokumen Hasil Pengelolaan Pelayanan Kesehatan Gizi Masyarakat	1 Dokumen	1 Dokumen	Terpenuhinya Penyediaan Layanan Kesehatan untuk UKM dan UKP Rujukan Tingkat Daerah Kabupaten/Kota	100 %	100 %	Kab. Pacitan, Bandar, Semua Kelurahan	138,449,000	180,329,000	
						Prosentase pemenuhan UKP dan UKM	60 %	60 %										
1	2	2	2.02	16	Pengelolaan Pelayanan Kesehatan Kerja dan Olahraga	Nilai Hasil Survey IKM	80 nilai	80 nilai	Jumlah Dokumen Hasil Pengelolaan Pelayanan Kesehatan Kerja dan Olahraga	1 Dokumen	12 Dokumen	Terpenuhinya Penyediaan Layanan Kesehatan untuk UKM dan UKP Rujukan Tingkat Daerah Kabupaten/Kota	100 %	100 %	Kab. Pacitan, Bandar, Semua Kelurahan	0	17,967,000	
						Prosentase pemenuhan UKP dan UKM	60 %	60 %										
1	2	2	2.02	17	Pengelolaan Pelayanan Kesehatan Lingkungan	Nilai Hasil Survey IKM	80 nilai	80 nilai	Jumlah Dokumen Hasil Pengelolaan Pelayanan Kesehatan Lingkungan	1 Dokumen	1 Dokumen	Terpenuhinya Penyediaan Layanan Kesehatan untuk UKM dan UKP Rujukan Tingkat Daerah Kabupaten/Kota	100 %	100 %	Kab. Pacitan, Bandar, Semua Kelurahan	12,240,000	12,240,000	
						Prosentase pemenuhan UKP dan UKM	60 %	60 %										

Perubahan Prioritas dan Plafon Anggaran Tahun 2023
Kabupaten Pacitan

Unit Organisasi : 1.02.0.00.0.00.01.0000 Dinas Kesehatan
Sub Unit Organisasi : 1.02.0.00.0.00.01.0000 Dinas Kesehatan

Kode					Program/ Kegiatan	Sasaran Program			Sasaran Kegiatan						Lokasi Kegiatan	Plafon Anggaran (Rp.)		Keterangan
						Indikator Kinerja	Target		Output Sub Kegiatan	Target		Hasil Kegiatan	Target					
							Sebelum	Sesudah		Sebelum	Sesudah		Sebelum	Sesudah		Sebelum	Sesudah	
1	2	2	2.02	18	Pengelolaan Pelayanan Promosi Kesehatan	Nilai Hasil Survey IKM	80 nilai	80 nilai	Jumlah Dokumen Hasil Pengelolaan Pelayanan Promosi Kesehatan	1 Dokumen	12 Dokumen	Terpenuhinya Penyediaan Layanan Kesehatan untuk UKM dan UKP Rujukan Tingkat Daerah Kabupaten/Kota	100 %	100 %	Kab. Pacitan, Bandar, Semua Kelurahan	0	25,353,000	
						Prosentase pemenuhan UKP dan UKM	60 %	60 %										
1	2	2	2.02	20	Pengelolaan Surveilans Kesehatan	Nilai Hasil Survey IKM	80 nilai	80 nilai	Jumlah Dokumen Hasil Pengelolaan Surveilans Kesehatan	1 Dokumen	1 Dokumen	Terpenuhinya Penyediaan Layanan Kesehatan untuk UKM dan UKP Rujukan Tingkat Daerah Kabupaten/Kota	100 %	100 %	Kab. Pacitan, Bandar, Semua Kelurahan	23,880,000	6,360,000	
						Prosentase pemenuhan UKP dan UKM	60 %	60 %										
1	2	2	2.02	21	Pengelolaan Pelayanan Kesehatan Orang dengan Masalah Kesehatan Jiwa (ODMK)	Nilai Hasil Survey IKM	80 nilai	80 nilai	Jumlah Orang dengan Masalah Kejiwaan (ODMK) yang Mendapatkan Pelayanan Kesehatan	100 Orang	100 Orang	Terpenuhinya Penyediaan Layanan Kesehatan untuk UKM dan UKP Rujukan Tingkat Daerah Kabupaten/Kota	100 %	100 %	Kab. Pacitan, Bandar, Semua Kelurahan	0	-	
						Prosentase pemenuhan UKP dan UKM	60 %	60 %										
1	2	2	2.02	22	Pengelolaan Pelayanan Kesehatan Jiwa dan NAPZA	Nilai Hasil Survey IKM	80 nilai	80 nilai	Jumlah Penyalahguna NAPZA yang Mendapatkan Pelayanan Kesehatan		1 Orang	Terpenuhinya Penyediaan Layanan Kesehatan untuk UKM dan UKP Rujukan Tingkat Daerah Kabupaten/Kota	100 %	100 %	Kab. Pacitan, Bandar, Semua Kelurahan	0	9,540,000	
						Prosentase pemenuhan UKP dan UKM	60 %	60 %										

Perubahan Prioritas dan Plafon Anggaran Tahun 2023
Kabupaten Pacitan

Unit Organisasi : 1.02.0.00.0.00.01.0000 Dinas Kesehatan
Sub Unit Organisasi : 1.02.0.00.0.00.01.0000 Dinas Kesehatan

Kode					Program/ Kegiatan	Sasaran Program			Sasaran Kegiatan						Lokasi Kegiatan	Plafon Anggaran (Rp.)		Keterangan
						Indikator Kinerja	Target		Output Sub Kegiatan	Target		Hasil Kegiatan	Target					
							Sebelum	Sesudah		Sebelum	Sesudah		Sebelum	Sesudah		Sebelum	Sesudah	
1	2	2	2.02	25	Pelayanan Kesehatan Penyakit Menular dan Tidak Menular	Nilai Hasil Survey IKM	80 nilai	80 nilai	Jumlah Dokumen Hasil Pelayanan Kesehatan Penyakit Menular dan Tidak Menular	1 Dokumen	1 Dokumen	Terpenuhinya Penyediaan Layanan Kesehatan untuk UKM dan UKP Rujukan Tingkat Daerah Kabupaten/Kota	100 %	100 %	Kab. Pacitan, Bandar, Semua Kelurahan	67,440,000	84,840,000	
						Prosentase pemenuhan UKP dan UKM	60 %	60 %										
1	2	2	2.02	28	Pengambilan dan Pengiriman Spesimen Penyakit Potensial KLB ke Laboratorium Rujukan/Nasional	Nilai Hasil Survey IKM	80 nilai	80 nilai	Jumlah Spesimen Penyakit Potensial Kejadian Luar Biasa (KLB) ke Laboratorium Rujukan/Nasional yang Didistribusikan		120 Paket	Terpenuhinya Penyediaan Layanan Kesehatan untuk UKM dan UKP Rujukan Tingkat Daerah Kabupaten/Kota	100 %	100 %	Kab. Pacitan, Bandar, Semua Kelurahan	0	7,200,000	
						Prosentase pemenuhan UKP dan UKM	60 %	60 %										
1	2	2	2.02	33	Operasional Pelayanan Puskesmas	Nilai Hasil Survey IKM	80 nilai	80 nilai	Jumlah Dokumen Operasional Pelayanan Puskesmas	1 Dokumen	1 Dokumen	Terpenuhinya Penyediaan Layanan Kesehatan untuk UKM dan UKP Rujukan Tingkat Daerah Kabupaten/Kota	100 %	100 %	Kab. Pacitan, Bandar, Semua Kelurahan	178,480,000	178,480,000	
						Prosentase pemenuhan UKP dan UKM	60 %	60 %										
1	2	2	2.02	36	Investigasi Awal Kejadian Tidak Diharapkan (Kejadian Ikutan Pasca Imunisasi dan Pemberian Obat Massal)	Nilai Hasil Survey IKM	80 nilai	80 nilai	Jumlah Laporan Hasil Investigasi Awal Kejadian Tidak Diharapkan (Kejadian Ikutan Pasca Imunisasi dan Pemberian Obat Massal)		12 Laporan	Terpenuhinya Penyediaan Layanan Kesehatan untuk UKM dan UKP Rujukan Tingkat Daerah Kabupaten/Kota	100 %	100 %	Kab. Pacitan, Bandar, Semua Kelurahan	0	480,000	
						Prosentase pemenuhan UKP dan UKM	60 %	60 %										

Perubahan Prioritas dan Plafon Anggaran Tahun 2023
Kabupaten Pacitan

Unit Organisasi : 1.02.0.00.0.00.01.0000 Dinas Kesehatan
Sub Unit Organisasi : 1.02.0.00.0.00.01.0000 Dinas Kesehatan

Kode					Program/ Kegiatan	Sasaran Program			Sasaran Kegiatan						Lokasi Kegiatan	Plafon Anggaran (Rp.)		Keterangan
						Indikator Kinerja	Target		Output Sub Kegiatan	Target		Hasil Kegiatan	Target					
							Sebelum	Sesudah		Sebelum	Sesudah		Sebelum	Sesudah		Sebelum	Sesudah	
1	2	2	2.02	37	Pelaksanaan Kewaspadaan Dini dan Respon Wabah	Nilai Hasil Survey IKM	80 nilai	80 nilai	Jumlah Dokumen Hasil Pelaksanaan Kewaspadaan Dini dan Respon Wabah	1 Dokumen	1 Dokumen	Terpenuhinya Penyediaan Layanan Kesehatan untuk UKM dan UKP Rujukan Tingkat Daerah Kabupaten/Kota	100 %	100 %	Kab. Pacitan, Bandar, Semua Kelurahan	7,200,000	-	
						Prosentase pemenuhan UKP dan UKM	60 %	60 %										
1	2	2	2.02	39	Pengelolaan Pelayanan Kesehatan Dasar Melalui Pendekatan Keluarga	Nilai Hasil Survey IKM	80 nilai	80 nilai	Jumlah Keluarga Yang Sudah Dikunjungi dan Diintervensi Masalah Kesehatannya Oleh Tenaga Kesehatan Puskesmas	100 Keluarga	100 Keluarga	Terpenuhinya Penyediaan Layanan Kesehatan untuk UKM dan UKP Rujukan Tingkat Daerah Kabupaten/Kota	100 %	100 %	Kab. Pacitan, Bandar, Semua Kelurahan	0	-	
						Prosentase pemenuhan UKP dan UKM	60 %	60 %										
1	2	2	2.02	40	Pengelolaan pelayanan kesehatan orang dengan Tuberkulosis	Nilai Hasil Survey IKM	80 nilai	80 nilai	Jumlah orang dengan Tuberkulosis yang mendapatkan pelayanan kesehatan sesuai standar	60 Orang	60 Orang	Terpenuhinya Penyediaan Layanan Kesehatan untuk UKM dan UKP Rujukan Tingkat Daerah Kabupaten/Kota	100 %	100 %	Kab. Pacitan, Bandar, Semua Kelurahan	7,200,000	7,200,000	
						Prosentase pemenuhan UKP dan UKM	60 %	60 %										
1	**2**	**3**			**PROGRAM PENINGKATAN KAPASITAS SUMBER DAYA MANUSIA KESEHATAN**											**0**	**-**	
1	**2**	**3**	2.02		**Perencanaan Kebutuhan dan Pendayagunaan Sumber Daya Manusia Kesehatan untuk UKP dan UKM di Wilayah Kabupaten/Kota**											**0**	**-**	
1	2	3	2.02	2	Pemenuhan Kebutuhan Sumber Daya Manusia Kesehatan Sesuai Standar	Persentase Sumber Daya Manusia Kesehatan yang memenuhi standar kompetensi	75 %	75 %	Jumlah Sumber Daya Manusia Kesehatan yang Memenuhi Standar di Fasilitas Pelayanan Kesehatan (Fasyankes)	51 Orang	51 Orang	Terwujudnya perencanaan dan pendayagunaan SDM Kesehatan	100 %	100 %		0	-	

Perubahan Prioritas dan Plafon Anggaran Tahun 2023
Kabupaten Pacitan

Unit Organisasi : 1.02.0.00.0.00.01.0000 Dinas Kesehatan
Sub Unit Organisasi : 1.02.0.00.0.00.01.0000 Dinas Kesehatan

Kode					Program/ Kegiatan	Sasaran Program			Sasaran Kegiatan						Lokasi Kegiatan	Plafon Anggaran (Rp.)		Keterangan
						Indikator Kinerja	Target		Output Sub Kegiatan	Target		Hasil Kegiatan	Target					
							Sebelum	Sesudah		Sebelum	Sesudah		Sebelum	Sesudah		Sebelum	Sesudah	
1	**2**	**3**	2.03		**Pengembangan Mutu dan Peningkatan Kompetensi Teknis Sumber Daya Manusia Kesehatan Tingkat Daerah Kabupaten/Kota**											**0**	**-**	
1	2	3	2.03	1	Pengembangan Mutu dan Peningkatan Kompetensi Teknis Sumber Daya Manusia Kesehatan Tingkat Daerah Kabupaten/Kota	Persentase Sumber Daya Manusia Kesehatan yang memenuhi standar kompetensi	75 %	75 %				Terpenuhinya Pengembangan Mutu dan Peningkatan Kompetensi Teknis Sumber Daya Manusia Kesehatan Tingkat Daerah Kabupaten/Kota	100 %	100 %		0	-	
1	**2**	**5**			**PROGRAM PEMBERDAYAAN MASYARAKAT BIDANG KESEHATAN**											**107,580,000**	**13,920,000**	
1	**2**	**5**	2.01		**Advokasi, Pemberdayaan, Kemitraan, Peningkatan Peran serta Masyarakat dan Lintas Sektor Tingkat Daerah Kabupaten/Kota**											**107,580,000**	**-**	
1	2	5	2.01	1	Peningkatan Upaya Promosi Kesehatan, Advokasi, Kemitraan dan Pemberdayaan Masyarakat	Persentase UKBM berstrata PURI	70 %	70 %	Jumlah Dokumen Promosi Kesehatan, Advokasi, Kemitraan dan Pemberdayaan Masyarakat	1 Dokumen	1 Dokumen	Terpenuhinya Advokasi, Pemberdayaan, Kemitraan, Peningkatan Peran serta Masyarakat dan Lintas Sektor Tingkat Daerah Kabupaten/Kota	100 %	100 %	Kab. Pacitan, Bandar, Semua Kelurahan	107,580,000	-	
1	**2**	**5**	2.03		**Pengembangan dan Pelaksanaan Upaya Kesehatan Bersumber Daya Masyarakat (UKBM) Tingkat Daerah Kabupaten/Kota**											**0**	**13,920,000**	
1	2	5	2.03	1	Bimbingan Teknis dan Supervisi Pengembangan dan Pelaksanaan Upaya Kesehatan Bersumber Daya Masyarakat (UKBM)	Persentase UKBM berstrata PURI	70 %	70 %	Jumlah Dokumen Hasil Bimbingan Teknis dan Supervisi Upaya Kesehatan Bersumber Daya Masyarakat (UKBM)		12 Dokumen	Terpenuhinya Pengembangan dan Pelaksanaan Upaya Kesehatan Bersumber Daya Masyarakat (UKBM) Tingkat Daerah Kabupaten/Kota	100 %	100 %	Kab. Pacitan, Bandar, Semua Kelurahan	0	13,920,000	
															TOTAL	**1,946,129,000**	**2,097,429,000**	

Unit Organisasi : 1.02.0.00.0.00.01.0000 Dinas Kesehatan
Sub Unit Organisasi : 1.02.0.00.0.00.01.0025 Puskesmas Jeruk

Kode					Program/ Kegiatan	Sasaran Program			Sasaran Kegiatan						Lokasi Kegiatan	Plafon Anggaran (Rp.)		Keterangan
						Indikator Kinerja	Target		Output Sub Kegiatan	Target		Hasil Kegiatan	Target					
							Sebelum	Sesudah		Sebelum	Sesudah		Sebelum	Sesudah		Sebelum	Sesudah	
1	**2**	**1**			**PROGRAM PENUNJANG URUSAN PEMERINTAHAN DAERAH KABUPATEN/KOTA**											**868,433,520**	**1,017,538,901**	

Perubahan Prioritas dan Plafon Anggaran Tahun 2023
Kabupaten Pacitan

Unit Organisasi : 1.02.0.00.0.00.01.0000 Dinas Kesehatan
Sub Unit Organisasi : 1.02.0.00.0.00.01.0000 Dinas Kesehatan

Kode					Program/ Kegiatan	Sasaran Program			Sasaran Kegiatan						Lokasi Kegiatan	Plafon Anggaran (Rp.)		Keterangan
						Indikator Kinerja	Target		Output Sub Kegiatan	Target		Hasil Kegiatan	Target					
							Sebelum	Sesudah		Sebelum	Sesudah		Sebelum	Sesudah		Sebelum	Sesudah	
1	**2**	**1**	2.10		**Peningkatan Pelayanan BLUD**											**868,433,520**	**1,017,538,901**	
1	2	1	2.10	1	Pelayanan dan Penunjang Pelayanan BLUD	Nilai SAKIP perangkat daerah	>B Nilai	>B Nilai	Jumlah BLUD yang Menyediakan Pelayanan dan Penunjang Pelayanan	1 Unit Kerja	1 Unit Kerja	Terpenuhinya pelayanan BLUD Puskesmas	100 %	100 %	Kab. Pacitan, Bandar, Semua Kelurahan	868,433,520	1,017,538,901	
1	**2**	**2**			**PROGRAM PEMENUHAN UPAYA KESEHATAN PERORANGAN DAN UPAYA KESEHATAN MASYARAKAT**											**545,829,000**	**662,189,000**	
1	**2**	**2**	2.01		**Penyediaan Fasilitas Pelayanan Kesehatan untuk UKM dan UKP Kewenangan Daerah Kabupaten/Kota**											**0**	**-**	
1	2	2	2.01	13	Pengadaan Prasarana dan Pendukung Fasilitas Pelayanan Kesehatan											0	-	
1	2	2	2.01	14	Pengadaan Alat Kesehatan/Alat Penunjang Medik Fasilitas Pelayanan Kesehatan											0	-	
1	2	2	2.01	17	Pengadaan Bahan Habis Pakai											0	-	
1	2	2	2.01	18	Pemeliharaan Sarana Fasilitas Pelayanan Kesehatan											0	-	
1	2	2	2.01	19	Pemeliharaan Prasarana dan Pendukung Fasilitas Pelayanan Kesehatan											0	-	
1	2	2	2.01	20	Pemeliharaan Rutin dan Berkala Alat Kesehatan/Alat Penunjang Medik Fasilitas Pelayanan Kesehatan											0	-	
1	**2**	**2**	2.02		**Penyediaan Layanan Kesehatan untuk UKM dan UKP Rujukan Tingkat Daerah Kabupaten/Kota**											**545,829,000**	**662,189,000**	

Perubahan Prioritas dan Plafon Anggaran Tahun 2023
Kabupaten Pacitan

Unit Organisasi : 1.02.0.00.0.00.01.0000 Dinas Kesehatan
Sub Unit Organisasi : 1.02.0.00.0.00.01.0000 Dinas Kesehatan

Kode					Program/ Kegiatan	Sasaran Program			Sasaran Kegiatan						Lokasi Kegiatan	Plafon Anggaran (Rp.)		Keterangan
						Indikator Kinerja	Target		Output Sub Kegiatan	Target		Hasil Kegiatan	Target					
							Sebelum	Sesudah		Sebelum	Sesudah		Sebelum	Sesudah		Sebelum	Sesudah	
1	2	2	2.02	1	Pengelolaan Pelayanan Kesehatan Ibu Hamil	Nilai Hasil Survey IKM	80 nilai	80 nilai	Jumlah Ibu Hamil yang Mendapatkan Pelayanan Kesehatan Sesuai Standar	170 Orang	226 Orang	Terpenuhinya Penyediaan Layanan Kesehatan untuk UKM dan UKP Rujukan Tingkat Daerah Kabupaten/Kota	100 %	100 %	Kab. Pacitan, Bandar, Semua Kelurahan	22,380,000	49,080,000	
						Prosentase pemenuhan UKP dan UKM	60 %	60 %										
1	2	2	2.02	2	Pengelolaan Pelayanan Kesehatan Ibu Bersalin	Nilai Hasil Survey IKM	80 nilai	80 nilai	Jumlah Ibu Bersalin yang Mendapatkan Pelayanan Kesehatan Sesuai Standar	165 Orang	236 Orang	Terpenuhinya Penyediaan Layanan Kesehatan untuk UKM dan UKP Rujukan Tingkat Daerah Kabupaten/Kota	100 %	100 %	Kab. Pacitan, Bandar, Semua Kelurahan	14,400,000	-	
						Prosentase pemenuhan UKP dan UKM	60 %	60 %										
1	2	2	2.02	3	Pengelolaan Pelayanan Kesehatan Bayi Baru Lahir	Nilai Hasil Survey IKM	80 nilai	80 nilai	Jumlah Bayi Baru Lahir yang Mendapatkan Pelayanan Kesehatan Sesuai Standar	153 Orang	226 Orang	Terpenuhinya Penyediaan Layanan Kesehatan untuk UKM dan UKP Rujukan Tingkat Daerah Kabupaten/Kota	100 %	100 %	Kab. Pacitan, Bandar, Semua Kelurahan	27,000,000	-	
						Prosentase pemenuhan UKP dan UKM	60 %	60 %										
1	2	2	2.02	4	Pengelolaan Pelayanan Kesehatan Balita	Nilai Hasil Survey IKM	80 nilai	80 nilai	Jumlah Balita yang Mendapatkan Pelayanan Kesehatan Sesuai Standar	696 Orang	1150 Orang	Terpenuhinya Penyediaan Layanan Kesehatan untuk UKM dan UKP Rujukan Tingkat Daerah Kabupaten/Kota	100 %	100 %	Kab. Pacitan, Bandar, Semua Kelurahan	25,740,000	4,620,000	
						Prosentase pemenuhan UKP dan UKM	60 %	60 %										

Perubahan Prioritas dan Plafon Anggaran Tahun 2023
Kabupaten Pacitan

Unit Organisasi : 1.02.0.00.0.00.01.0000 Dinas Kesehatan
Sub Unit Organisasi : 1.02.0.00.0.00.01.0000 Dinas Kesehatan

Kode					Program/ Kegiatan	Sasaran Program			Sasaran Kegiatan						Lokasi Kegiatan	Plafon Anggaran (Rp.)		Keterangan
						Indikator Kinerja	Target		Output Sub Kegiatan	Target		Hasil Kegiatan	Target					
							Sebelum	Sesudah		Sebelum	Sesudah		Sebelum	Sesudah		Sebelum	Sesudah	
1	2	2	2.02	5	Pengelolaan Pelayanan Kesehatan pada Usia Pendidikan Dasar	Nilai Hasil Survey IKM	80 nilai	80 nilai	Jumlah Anak Usia Pendidikan Dasar yang Mendapatkan Pelayanan Kesehatan Sesuai Standar	1156 Orang	2224 Orang	Terpenuhinya Penyediaan Layanan Kesehatan untuk UKM dan UKP Rujukan Tingkat Daerah Kabupaten/Kota	100 %	100 %	Kab. Pacitan, Bandar, Semua Kelurahan	16,200,000	16,200,000	
						Prosentase pemenuhan UKP dan UKM	60 %	60 %										
1	2	2	2.02	6	Pengelolaan Pelayanan Kesehatan pada Usia Produktif	Nilai Hasil Survey IKM	80 nilai	80 nilai	Jumlah Penduduk Usia Produktif yang Mendapatkan Pelayanan Kesehatan Sesuai Standar	6651 Orang	12276 Orang	Terpenuhinya Penyediaan Layanan Kesehatan untuk UKM dan UKP Rujukan Tingkat Daerah Kabupaten/Kota	100 %	100 %	Kab. Pacitan, Bandar, Semua Kelurahan	0	6,120,000	
						Prosentase pemenuhan UKP dan UKM	60 %	60 %										
1	2	2	2.02	7	Pengelolaan Pelayanan Kesehatan pada Usia Lanjut	Nilai Hasil Survey IKM	80 nilai	80 nilai	Jumlah Penduduk Usia Lanjut yang Mendapatkan Pelayanan Kesehatan Sesuai Standar	2329 Orang	4792 Orang	Terpenuhinya Penyediaan Layanan Kesehatan untuk UKM dan UKP Rujukan Tingkat Daerah Kabupaten/Kota	100 %	100 %	Kab. Pacitan, Bandar, Semua Kelurahan	0	32,040,000	
						Prosentase pemenuhan UKP dan UKM	60 %	60 %										
1	2	2	2.02	8	Pengelolaan Pelayanan Kesehatan Penderita Hipertensi	Nilai Hasil Survey IKM	80 nilai	80 nilai	Jumlah Penderita Hipertensi yang Mendapatkan Pelayanan Kesehatan Sesuai Standar	3955 Orang	5093 Orang	Terpenuhinya Penyediaan Layanan Kesehatan untuk UKM dan UKP Rujukan Tingkat Daerah Kabupaten/Kota	100 %	100 %		0	-	
						Prosentase pemenuhan UKP dan UKM	60 %	60 %										

Perubahan Prioritas dan Plafon Anggaran Tahun 2023
Kabupaten Pacitan

Unit Organisasi : 1.02.0.00.0.00.01.0000 Dinas Kesehatan
Sub Unit Organisasi : 1.02.0.00.0.00.01.0000 Dinas Kesehatan

Kode					Program/ Kegiatan	Sasaran Program			Sasaran Kegiatan						Lokasi Kegiatan	Plafon Anggaran (Rp.)		Keterangan
						Indikator Kinerja	Target		Output Sub Kegiatan	Target		Hasil Kegiatan	Target					
							Sebelum	Sesudah		Sebelum	Sesudah		Sebelum	Sesudah		Sebelum	Sesudah	
1	2	2	2.02	9	Pengelolaan Pelayanan Kesehatan Penderita Diabetes Melitus	Nilai Hasil Survey IKM	80 nilai	80 nilai	Jumlah Penderita Diabetes Melitus yang Mendapatkan Pelayanan Kesehatan Sesuai Standar	188 Orang	218 Orang	Terpenuhinya Penyediaan Layanan Kesehatan untuk UKM dan UKP Rujukan Tingkat Daerah Kabupaten/Kota	100 %	100 %		0	-	
						Prosentase pemenuhan UKP dan UKM	60 %	60 %										
1	2	2	2.02	10	Pengelolaan Pelayanan Kesehatan Orang dengan Gangguan Jiwa Berat	Nilai Hasil Survey IKM	80 nilai	80 nilai	Jumlah Orang yang Mendapatkan Pelayanan Kesehatan Orang dengan Gangguan Jiwa Berat Sesuai Standar	38 Orang	39 Orang	Terpenuhinya Penyediaan Layanan Kesehatan untuk UKM dan UKP Rujukan Tingkat Daerah Kabupaten/Kota	100 %	100 %	Kab. Pacitan, Bandar, Semua Kelurahan	0	8,640,000	
						Prosentase pemenuhan UKP dan UKM	60 %	60 %										
1	2	2	2.02	11	Pengelolaan Pelayanan Kesehatan Orang Terduga Tuberkulosis	Nilai Hasil Survey IKM	80 nilai	80 nilai	Jumlah Orang Terduga Menderita Tuberkulosis yang Mendapatkan Pelayanan Sesuai Standar	175 Orang	108 Orang	Terpenuhinya Penyediaan Layanan Kesehatan untuk UKM dan UKP Rujukan Tingkat Daerah Kabupaten/Kota	100 %	100 %	Kab. Pacitan, Bandar, Semua Kelurahan	11,520,000	5,760,000	
						Prosentase pemenuhan UKP dan UKM	60 %	60 %										
1	2	2	2.02	13	Pengelolaan Pelayanan Kesehatan bagi Penduduk pada Kondisi Kejadian Luar Biasa (KLB)	Nilai Hasil Survey IKM	80 nilai	80 nilai	Jumlah Dokumen Hasil Pengelolaan Pelayanan Kesehatan bagi Penduduk pada Kondisi Kejadian Luar Biasa (KLB) Sesuai Standar	1 Dokumen	1 Dokumen	Terpenuhinya Penyediaan Layanan Kesehatan untuk UKM dan UKP Rujukan Tingkat Daerah Kabupaten/Kota	100 %	100 %		0	-	
						Prosentase pemenuhan UKP dan UKM	60 %	60 %										

Perubahan Prioritas dan Plafon Anggaran Tahun 2023
Kabupaten Pacitan

Unit Organisasi : 1.02.0.00.0.00.01.0000 Dinas Kesehatan
Sub Unit Organisasi : 1.02.0.00.0.00.01.0000 Dinas Kesehatan

Kode					Program/ Kegiatan	Sasaran Program			Sasaran Kegiatan						Lokasi Kegiatan	Plafon Anggaran (Rp.)		Keterangan
						Indikator Kinerja	Target		Output Sub Kegiatan	Target		Hasil Kegiatan	Target					
							Sebelum	Sesudah		Sebelum	Sesudah		Sebelum	Sesudah		Sebelum	Sesudah	
1	2	2	2.02	14	Pengelolaan Pelayanan Kesehatan bagi Penduduk Terdampak Krisis Kesehatan Akibat Bencana dan/atau Berpotensi Bencana	Nilai Hasil Survey IKM	80 nilai	80 nilai	Jumlah Dokumen Hasil Pengelolaan Pelayanan Kesehatan bagi Penduduk Terdampak Krisis Kesehatan Akibat Bencana dan/atau Berpotensi Bencana Sesuai Standar		12 Dokumen	Terpenuhinya Penyediaan Layanan Kesehatan untuk UKM dan UKP Rujukan Tingkat Daerah Kabupaten/Kota	100 %	100 %	Kab. Pacitan, Bandar, Semua Kelurahan	0	1,440,000	
						Prosentase pemenuhan UKP dan UKM	60 %	60 %										
1	2	2	2.02	15	Pengelolaan Pelayanan Kesehatan Gizi Masyarakat	Nilai Hasil Survey IKM	80 nilai	80 nilai	Jumlah Dokumen Hasil Pengelolaan Pelayanan Kesehatan Gizi Masyarakat	1 Dokumen	1 Dokumen	Terpenuhinya Penyediaan Layanan Kesehatan untuk UKM dan UKP Rujukan Tingkat Daerah Kabupaten/Kota	100 %	100 %	Kab. Pacitan, Bandar, Semua Kelurahan	151,956,000	200,976,000	
						Prosentase pemenuhan UKP dan UKM	60 %	60 %										
1	2	2	2.02	16	Pengelolaan Pelayanan Kesehatan Kerja dan Olahraga	Nilai Hasil Survey IKM	80 nilai	80 nilai	Jumlah Dokumen Hasil Pengelolaan Pelayanan Kesehatan Kerja dan Olahraga	1 Dokumen	12 Dokumen	Terpenuhinya Penyediaan Layanan Kesehatan untuk UKM dan UKP Rujukan Tingkat Daerah Kabupaten/Kota	100 %	100 %	Kab. Pacitan, Bandar, Semua Kelurahan	0	20,080,000	
						Prosentase pemenuhan UKP dan UKM	60 %	60 %										
1	2	2	2.02	17	Pengelolaan Pelayanan Kesehatan Lingkungan	Nilai Hasil Survey IKM	80 nilai	80 nilai	Jumlah Dokumen Hasil Pengelolaan Pelayanan Kesehatan Lingkungan	1 Dokumen	1 Dokumen	Terpenuhinya Penyediaan Layanan Kesehatan untuk UKM dan UKP Rujukan Tingkat Daerah Kabupaten/Kota	100 %	100 %	Kab. Pacitan, Bandar, Semua Kelurahan	7,200,000	7,200,000	

Perubahan Prioritas dan Plafon Anggaran Tahun 2023
Kabupaten Pacitan

Unit Organisasi : 1.02.0.00.0.00.01.0000 Dinas Kesehatan
Sub Unit Organisasi : 1.02.0.00.0.00.01.0000 Dinas Kesehatan

Kode					Program/ Kegiatan	Sasaran Program			Sasaran Kegiatan						Lokasi Kegiatan	Plafon Anggaran (Rp.)		Keterangan
						Indikator Kinerja	Target		Output Sub Kegiatan	Target		Hasil Kegiatan	Target					
							Sebelum	Sesudah		Sebelum	Sesudah		Sebelum	Sesudah		Sebelum	Sesudah	
						Prosentase pemenuhan UKP dan UKM	60 %	60 %										
1	2	2	2.02	18	Pengelolaan Pelayanan Promosi Kesehatan	Nilai Hasil Survey IKM	80 nilai	80 nilai	Jumlah Dokumen Hasil Pengelolaan Pelayanan Promosi Kesehatan	1 Dokumen	12 Dokumen	Terpenuhinya Penyediaan Layanan Kesehatan untuk UKM dan UKP Rujukan Tingkat Daerah Kabupaten/Kota	100 %	100 %	Kab. Pacitan, Bandar, Semua Kelurahan	0	28,240,000	
						Prosentase pemenuhan UKP dan UKM	60 %	60 %										
1	2	2	2.02	20	Pengelolaan Surveilans Kesehatan	Nilai Hasil Survey IKM	80 nilai	80 nilai	Jumlah Dokumen Hasil Pengelolaan Surveilans Kesehatan	1 Dokumen	1 Dokumen	Terpenuhinya Penyediaan Layanan Kesehatan untuk UKM dan UKP Rujukan Tingkat Daerah Kabupaten/Kota	100 %	100 %	Kab. Pacitan, Bandar, Semua Kelurahan	27,720,000	6,240,000	
						Prosentase pemenuhan UKP dan UKM	60 %	60 %										
1	2	2	2.02	21	Pengelolaan Pelayanan Kesehatan Orang dengan Masalah Kesehatan Jiwa (ODMK)	Nilai Hasil Survey IKM	80 nilai	80 nilai	Jumlah Orang dengan Masalah Kejiwaan (ODMK) yang Mendapatkan Pelayanan Kesehatan	100 Orang	100 Orang	Terpenuhinya Penyediaan Layanan Kesehatan untuk UKM dan UKP Rujukan Tingkat Daerah Kabupaten/Kota	100 %	100 %	Kab. Pacitan, Bandar, Semua Kelurahan	0	-	
						Prosentase pemenuhan UKP dan UKM	60 %	60 %										
1	2	2	2.02	22	Pengelolaan Pelayanan Kesehatan Jiwa dan NAPZA	Nilai Hasil Survey IKM	80 nilai	80 nilai	Jumlah Penyalahguna NAPZA yang Mendapatkan Pelayanan Kesehatan		1 Orang	Terpenuhinya Penyediaan Layanan Kesehatan untuk UKM dan UKP Rujukan Tingkat Daerah Kabupaten/Kota	100 %	100 %	Kab. Pacitan, Bandar, Semua Kelurahan	0	6,120,000	
						Prosentase pemenuhan UKP dan UKM	60 %	60 %										

Perubahan Prioritas dan Plafon Anggaran Tahun 2023
Kabupaten Pacitan

Unit Organisasi : 1.02.0.00.0.00.01.0000 Dinas Kesehatan
Sub Unit Organisasi : 1.02.0.00.0.00.01.0000 Dinas Kesehatan

Kode					Program/ Kegiatan	Sasaran Program			Sasaran Kegiatan						Lokasi Kegiatan	Plafon Anggaran (Rp.)		Keterangan
						Indikator Kinerja	Target		Output Sub Kegiatan	Target		Hasil Kegiatan	Target					
							Sebelum	Sesudah		Sebelum	Sesudah		Sebelum	Sesudah		Sebelum	Sesudah	
1	2	2	2.02	25	Pelayanan Kesehatan Penyakit Menular dan Tidak Menular	Nilai Hasil Survey IKM	80 nilai	80 nilai	Jumlah Dokumen Hasil Pelayanan Kesehatan Penyakit Menular dan Tidak Menular	1 Dokumen	1 Dokumen	Terpenuhinya Penyediaan Layanan Kesehatan untuk UKM dan UKP Rujukan Tingkat Daerah Kabupaten/Kota	100 %	100 %	Kab. Pacitan, Bandar, Semua Kelurahan	74,460,000	94,980,000	
						Prosentase pemenuhan UKP dan UKM	60 %	60 %										
1	2	2	2.02	28	Pengambilan dan Pengiriman Spesimen Penyakit Potensial KLB ke Laboratorium Rujukan/Nasional	Nilai Hasil Survey IKM	80 nilai	80 nilai	Jumlah Spesimen Penyakit Potensial Kejadian Luar Biasa (KLB) ke Laboratorium Rujukan/Nasional yang Didistribusikan		24 Paket	Terpenuhinya Penyediaan Layanan Kesehatan untuk UKM dan UKP Rujukan Tingkat Daerah Kabupaten/Kota	100 %	100 %	Kab. Pacitan, Bandar, Semua Kelurahan	0	1,440,000	
						Prosentase pemenuhan UKP dan UKM	60 %	60 %										
1	2	2	2.02	33	Operasional Pelayanan Puskesmas	Nilai Hasil Survey IKM	80 nilai	80 nilai	Jumlah Dokumen Operasional Pelayanan Puskesmas	1 Dokumen	1 Dokumen	Terpenuhinya Penyediaan Layanan Kesehatan untuk UKM dan UKP Rujukan Tingkat Daerah Kabupaten/Kota	100 %	100 %	Kab. Pacitan, Bandar, Semua Kelurahan	165,813,000	165,813,000	
						Prosentase pemenuhan UKP dan UKM	60 %	60 %										
1	2	2	2.02	36	Investigasi Awal Kejadian Tidak Diharapkan (Kejadian Ikutan Pasca Imunisasi dan Pemberian Obat Massal)	Nilai Hasil Survey IKM	80 nilai	80 nilai	Jumlah Laporan Hasil Investigasi Awal Kejadian Tidak Diharapkan (Kejadian Ikutan Pasca Imunisasi dan Pemberian Obat Massal)		12 Laporan	Terpenuhinya Penyediaan Layanan Kesehatan untuk UKM dan UKP Rujukan Tingkat Daerah Kabupaten/Kota	100 %	100 %	Kab. Pacitan, Bandar, Semua Kelurahan	0	1,440,000	
						Prosentase pemenuhan UKP dan UKM	60 %	60 %										

Perubahan Prioritas dan Plafon Anggaran Tahun 2023
Kabupaten Pacitan

Unit Organisasi : 1.02.0.00.0.00.01.0000 Dinas Kesehatan
Sub Unit Organisasi : 1.02.0.00.0.00.01.0000 Dinas Kesehatan

Kode					Program/ Kegiatan	Sasaran Program			Sasaran Kegiatan						Lokasi Kegiatan	Plafon Anggaran (Rp.)		Keterangan
						Indikator Kinerja	Target		Output Sub Kegiatan	Target		Hasil Kegiatan	Target					
							Sebelum	Sesudah		Sebelum	Sesudah		Sebelum	Sesudah		Sebelum	Sesudah	
1	2	2	2.02	37	Pelaksanaan Kewaspadaan Dini dan Respon Wabah	Nilai Hasil Survey IKM	80 nilai	80 nilai	Jumlah Dokumen Hasil Pelaksanaan Kewaspadaan Dini dan Respon Wabah	1 Dokumen	1 Dokumen	Terpenuhinya Penyediaan Layanan Kesehatan untuk UKM dan UKP Rujukan Tingkat Daerah Kabupaten/Kota	100 %	100 %	Kab. Pacitan, Bandar, Semua Kelurahan	1,440,000	-	
						Prosentase pemenuhan UKP dan UKM	60 %	60 %										
1	2	2	2.02	39	Pengelolaan Pelayanan Kesehatan Dasar Melalui Pendekatan Keluarga	Nilai Hasil Survey IKM	80 nilai	80 nilai	Jumlah Keluarga Yang Sudah Dikunjungi dan Diintervensi Masalah Kesehatannya Oleh Tenaga Kesehatan Puskesmas	100 Keluarga	100 Keluarga	Terpenuhinya Penyediaan Layanan Kesehatan untuk UKM dan UKP Rujukan Tingkat Daerah Kabupaten/Kota	100 %	100 %	Kab. Pacitan, Bandar, Semua Kelurahan	0	-	
						Prosentase pemenuhan UKP dan UKM	60 %	60 %										
1	2	2	2.02	40	Pengelolaan pelayanan kesehatan orang dengan Tuberkulosis	Nilai Hasil Survey IKM	80 nilai	80 nilai	Jumlah orang dengan Tuberkulosis yang mendapatkan pelayanan kesehatan sesuai standar	48 Orang	48 Orang	Terpenuhinya Penyediaan Layanan Kesehatan untuk UKM dan UKP Rujukan Tingkat Daerah Kabupaten/Kota	100 %	100 %	Kab. Pacitan, Bandar, Semua Kelurahan	0	5,760,000	
						Prosentase pemenuhan UKP dan UKM	60 %	60 %										
1	**2**	**3**			**PROGRAM PENINGKATAN KAPASITAS SUMBER DAYA MANUSIA KESEHATAN**											**0**	**-**	
1	**2**	**3**	2.02		**Perencanaan Kebutuhan dan Pendayagunaan Sumber Daya Manusia Kesehatan untuk UKP dan UKM di Wilayah Kabupaten/Kota**											**0**	**-**	
1	2	3	2.02	2	Pemenuhan Kebutuhan Sumber Daya Manusia Kesehatan Sesuai Standar	Persentase Sumber Daya Manusia Kesehatan yang memenuhi standar kompetensi	75 %	75 %	Jumlah Sumber Daya Manusia Kesehatan yang Memenuhi Standar di Fasilitas Pelayanan Kesehatan (Fasyankes)	45 Orang	45 Orang	Terwujudnya perencanaan dan pendayagunaan SDM Kesehatan	100 %	100 %	Kab. Pacitan, Bandar, Semua Kelurahan	0	-	

Perubahan Prioritas dan Plafon Anggaran Tahun 2023
Kabupaten Pacitan

Unit Organisasi : 1.02.0.00.0.00.01.0000 Dinas Kesehatan
Sub Unit Organisasi : 1.02.0.00.0.00.01.0000 Dinas Kesehatan

Kode					Program/ Kegiatan	Sasaran Program			Sasaran Kegiatan						Lokasi Kegiatan	Plafon Anggaran (Rp.)		Keterangan
						Indikator Kinerja	Target		Output Sub Kegiatan	Target		Hasil Kegiatan	Target					
							Sebelum	Sesudah		Sebelum	Sesudah		Sebelum	Sesudah		Sebelum	Sesudah	
1	**2**	**3**	2.03		**Pengembangan Mutu dan Peningkatan Kompetensi Teknis Sumber Daya Manusia Kesehatan Tingkat Daerah Kabupaten/Kota**											**0**	**-**	
1	2	3	2.03	1	Pengembangan Mutu dan Peningkatan Kompetensi Teknis Sumber Daya Manusia Kesehatan Tingkat Daerah Kabupaten/Kota	Persentase Sumber Daya Manusia Kesehatan yang memenuhi standar kompetensi	75 %	75 %				Terpenuhinya Pengembangan Mutu dan Peningkatan Kompetensi Teknis Sumber Daya Manusia Kesehatan Tingkat Daerah Kabupaten/Kota	100 %	100 %		0	-	
1	**2**	**5**			**PROGRAM PEMBERDAYAAN MASYARAKAT BIDANG KESEHATAN**											**125,780,000**	**9,420,000**	
1	**2**	**5**	2.01		**Advokasi, Pemberdayaan, Kemitraan, Peningkatan Peran serta Masyarakat dan Lintas Sektor Tingkat Daerah Kabupaten/Kota**											**125,780,000**	**-**	
1	2	5	2.01	1	Peningkatan Upaya Promosi Kesehatan, Advokasi, Kemitraan dan Pemberdayaan Masyarakat	Persentase UKBM berstrata PURI	70 %	70 %	Jumlah Dokumen Promosi Kesehatan, Advokasi, Kemitraan dan Pemberdayaan Masyarakat	1 Dokumen	1 Dokumen	Terpenuhinya Advokasi, Pemberdayaan, Kemitraan, Peningkatan Peran serta Masyarakat dan Lintas Sektor Tingkat Daerah Kabupaten/Kota	100 %	100 %	Kab. Pacitan, Bandar, Semua Kelurahan	125,780,000	-	
1	**2**	**5**	2.03		**Pengembangan dan Pelaksanaan Upaya Kesehatan Bersumber Daya Masyarakat (UKBM) Tingkat Daerah Kabupaten/Kota**											**0**	**9,420,000**	
1	2	5	2.03	1	Bimbingan Teknis dan Supervisi Pengembangan dan Pelaksanaan Upaya Kesehatan Bersumber Daya Masyarakat (UKBM)	Persentase UKBM berstrata PURI	70 %	70 %	Jumlah Dokumen Hasil Bimbingan Teknis dan Supervisi Upaya Kesehatan Bersumber Daya Masyarakat (UKBM)		12 Dokumen	Terpenuhinya Pengembangan dan Pelaksanaan Upaya Kesehatan Bersumber Daya Masyarakat (UKBM) Tingkat Daerah Kabupaten/Kota	100 %	100 %	Kab. Pacitan, Bandar, Semua Kelurahan	0	9,420,000	
															TOTAL	**1,540,042,520**	**1,689,147,901**	

Perubahan Prioritas dan Plafon Anggaran Tahun 2023
Kabupaten Pacitan

Unit Organisasi : 1.02.0.00.0.00.01.0000 Dinas Kesehatan
Sub Unit Organisasi : 1.02.0.00.0.00.01.0001 RSUD dr. Darsono

Kode					Program/ Kegiatan	Sasaran Program			Sasaran Kegiatan						Lokasi Kegiatan	Plafon Anggaran (Rp.)		Keterangan
						Indikator Kinerja	Target		Output Sub Kegiatan	Target		Hasil Kegiatan	Target					
							Sebelum	Sesudah		Sebelum	Sesudah		Sebelum	Sesudah		Sebelum	Sesudah	
1	**2**	**1**			**PROGRAM PENUNJANG URUSAN PEMERINTAHAN DAERAH KABUPATEN/KOTA**											**133,250,529,664**	**169,777,909,271**	
1	**2**	**1**	2.02		**Administrasi Keuangan Perangkat Daerah**											**22,750,529,664**	**21,724,217,358**	
1	2	1	2.02	1	Penyediaan Gaji dan Tunjangan ASN	Nilai SAKIP perangkat daerah	>B Nilai	>B Nilai	Jumlah Orang yang Menerima Gaji dan Tunjangan ASN	360 Orang/Bulan	360 Orang/Bulan	Terepenuhinya administrasi keuangan perangkat daerah	100 %	100 %	Kab. Pacitan, Pacitan, Baleharjo	22,750,529,664	21,724,217,358	
1	**2**	**1**	2.10		**Peningkatan Pelayanan BLUD**											**110,500,000,000**	**148,053,691,913**	
1	2	1	2.10	1	Pelayanan dan Penunjang Pelayanan BLUD	Nilai SAKIP perangkat daerah	>B Nilai	>B Nilai	Jumlah BLUD yang Menyediakan Pelayanan dan Penunjang Pelayanan	1 Unit Kerja	1 Unit Kerja	Cost Recovery Rate	≥40	≥40	Kab. Pacitan, Pacitan, Baleharjo	110,500,000,000	148,053,691,913	
1	**2**	**2**			**PROGRAM PEMENUHAN UPAYA KESEHATAN PERORANGAN DAN UPAYA KESEHATAN MASYARAKAT**											**10,365,259,536**	**12,037,043,935**	
1	**2**	**2**	2.01		**Penyediaan Fasilitas Pelayanan Kesehatan untuk UKM dan UKP Kewenangan Daerah Kabupaten/Kota**											**10,313,000,000**	**12,037,043,935**	
1	2	2	2.01	5	Pengembangan Rumah Sakit	Nilai Hasil Survey IKM	80 nilai	80 nilai	Jumlah Rumah Sakit yang Ditingkatkan Sarana, Prasarana, Alat Kesehatan dan SDM agar Setiap Standar Jenis Pelayanan Rumah Sakit berdasarkan Kelas Rumah Sakit yang Memenuhi Rasio Tempat Tidur Terhadap Jumlah Penduduk Minimal 1:1000	1 Unit	1 Unit	Terpenuhinya Penyediaan Fasilitas Pelayanan Kesehatan untuk UKM dan UKP Kewenangan Daerah Kabupaten/Kota	100 %	100 %	Kab. Pacitan, Pacitan, Baleharjo	0	0	

Perubahan Prioritas dan Plafon Anggaran Tahun 2023
Kabupaten Pacitan

Unit Organisasi : 1.02.0.00.0.00.01.0000 Dinas Kesehatan
Sub Unit Organisasi : 1.02.0.00.0.00.01.0001 RSUD dr. Darsono

Kode					Program/ Kegiatan	Sasaran Program			Sasaran Kegiatan						Lokasi Kegiatan	Plafon Anggaran (Rp.)		Keterangan
						Indikator Kinerja	Target		Output Sub Kegiatan	Target		Hasil Kegiatan	Target					
							Sebelum	Sesudah		Sebelum	Sesudah		Sebelum	Sesudah		Sebelum	Sesudah	
						Prosentase pemenuhan UKP dan UKM	60 %	60 %										
1	2	2	2.01	12	Pengadaan Sarana Fasilitas Pelayanan Kesehatan	Nilai Hasil Survey IKM	80 nilai	80 nilai	Jumlah Sarana di Fasilitas Pelayanan Kesehatan yang Disediakan		1 Unit	Terpenuhinya Penyediaan Fasilitas Pelayanan Kesehatan untuk UKM dan UKP Kewenangan Daerah Kabupaten/Kota	100 %	100 %	Kab. Pacitan, Pacitan, Baleharjo	0	914,398,011	
						Prosentase pemenuhan UKP dan UKM	60 %	60 %										
1	2	2	2.01	13	Pengadaan Prasarana dan Pendukung Fasilitas Pelayanan Kesehatan	Nilai Hasil Survey IKM	80 nilai	80 nilai	Jumlah Prasarana Fasilitas Pelayanan Kesehatan yang Disediakan	1 Unit	1 Unit	Terpenuhinya Penyediaan Fasilitas Pelayanan Kesehatan untuk UKM dan UKP Kewenangan Daerah Kabupaten/Kota	100 %	100 %	Kab. Pacitan, Pacitan, Baleharjo	0	0	
						Prosentase pemenuhan UKP dan UKM	60 %	60 %										
1	2	2	2.01	14	Pengadaan Alat Kesehatan/Alat Penunjang Medik Fasilitas Pelayanan Kesehatan	Nilai Hasil Survey IKM	80 nilai	80 nilai	Jumlah Alat Kesehatan/Alat Penunjang Medik Fasilitas Layanan Kesehatan yang Disediakan	10 Unit	10 Unit	Terpenuhinya Penyediaan Fasilitas Pelayanan Kesehatan untuk UKM dan UKP Kewenangan Daerah Kabupaten/Kota	100 %	100 %	Kab. Pacitan, Pacitan, Baleharjo	10,313,000,000	11,122,645,924	

Perubahan Prioritas dan Plafon Anggaran Tahun 2023
Kabupaten Pacitan

Unit Organisasi : 1.02.0.00.0.00.01.0000 Dinas Kesehatan
Sub Unit Organisasi : 1.02.0.00.0.00.01.0001 RSUD dr. Darsono

Kode					Program/ Kegiatan	Sasaran Program			Sasaran Kegiatan						Lokasi Kegiatan	Plafon Anggaran (Rp.)		Keterangan
						Indikator Kinerja	Target		Output Sub Kegiatan	Target		Hasil Kegiatan	Target					
							Sebelum	Sesudah		Sebelum	Sesudah		Sebelum	Sesudah		Sebelum	Sesudah	
						Prosentase pemenuhan UKP dan UKM	60 %	60 %										
1	**2**	**2**	2.02		**Penyediaan Layanan Kesehatan untuk UKM dan UKP Rujukan Tingkat Daerah Kabupaten/Kota**											**52,259,536**	**0**	
1	2	2	2.02	32	Operasional Pelayanan Rumah Sakit	Nilai Hasil Survey IKM	80 nilai	80 nilai	Jumlah Dokumen Operasional Pelayanan Rumah Sakit	12 Dokumen	12 Dokumen	Terpenuhinya Penyediaan Layanan Kesehatan untuk UKM dan UKP Rujukan Tingkat Daerah Kabupaten/Kota	100 %	100 %	Kab. Pacitan, Pacitan, Baleharjo	52,259,536	0	
						Prosentase pemenuhan UKP dan UKM	60 %	60 %										
1	**2**	**3**			**PROGRAM PENINGKATAN KAPASITAS SUMBER DAYA MANUSIA KESEHATAN**											**2,054,500,000**	**1,800,000,000**	
1	**2**	**3**	2.02		**Perencanaan Kebutuhan dan Pendayagunaan Sumber Daya Manusia Kesehatan untuk UKP dan UKM di Wilayah Kabupaten/Kota**											**2,054,500,000**	**1,800,000,000**	
1	2	3	2.02	2	Pemenuhan Kebutuhan Sumber Daya Manusia Kesehatan Sesuai Standar	Persentase Sumber Daya Manusia Kesehatan yang memenuhi standar kompetensi	75 %	75 %	Jumlah Sumber Daya Manusia Kesehatan yang Memenuhi Standar di Fasilitas Pelayanan Kesehatan (Fasyankes)	353 Orang	353 Orang	Terlaksananya Perencanaan Kebutuhan dan Pendayagunaan Sumberdaya Manusia Kesehatan untuk UKP dan UKM di Wilayah Kabupaten/Ko	100 %	100 %	Kab. Pacitan, Pacitan, Baleharjo	2,054,500,000	1,800,000,000	
															TOTAL	**145,670,289,200**	**183,614,953,206**	

Prioritas dan Plafon Perubahan Anggaran Tahun 2023

Kabupaten Pacitan

Unit Organisasi : 1.03.0.00.0.00.01.0000 Dinas Pekerjaan Umum dan Penataan Ruang
Sub Unit Organisasi : 1.03.0.00.0.00.01.0000 Dinas Pekerjaan Umum dan Penataan Ruang

Kode					Program/ Kegiatan	Sasaran Program			Sasaran Kegiatan						Lokasi Kegiatan	Plafon Anggaran (Rp.)		Keterangan
						Indikator Kinerja	Target		Output Sub Kegiatan	Target		Hasil Kegiatan	Target					
							Sebelum	Sesudah		Sebelum	Sesudah		Sebelum	Sesudah		Sebelum	Sesudah	
1	**3**	**1**			**PROGRAM PENUNJANG URUSAN PEMERINTAHAN DAERAH KABUPATEN/KOTA**											**8.695.352.510**	**9.609.506.510**	
1	**3**	**1**	2.01		**Perencanaan, Pengganggaran, dan Evaluasi Kinerja Perangkat Daerah**											**274.276.326**	**538.909.500**	
1	3	1	2.01	1	Penyusunan Dokumen Perencanaan Perangkat Daerah	Nilai SAKIP perangkat daerah	>B Nilai	>B Nilai	Jumlah Dokumen Perencanaan Perangkat Daerah	11 Dokumen	11 Dokumen	Tersedianya Dokumen perencanaan dan laporan kinerja perangfkat daerah	23 dokumen	23 dokumen		43.327.400	41.887.500	
1	3	1	2.01	6	Koordinasi dan Penyusunan Laporan Capaian Kinerja dan Ikhtisar Realisasi Kinerja SKPD	Nilai SAKIP perangkat daerah	>B Nilai	>B Nilai	Jumlah Laporan Capaian Kinerja dan Ikhtisar Realisasi Kinerja SKPD dan Laporan Hasil Koordinasi Penyusunan Laporan Capaian Kinerja dan Ikhtisar Realisasi Kinerja SKPD	12 Laporan	12 Laporan	Tersedianya Dokumen perencanaan dan laporan kinerja perangfkat daerah	23 dokumen	23 dokumen		52.826.000	52.826.000	
1	3	1	2.01	7	Evaluasi Kinerja Perangkat Daerah	Nilai SAKIP perangkat daerah	>B Nilai	>B Nilai	Jumlah Laporan Evaluasi Kinerja Perangkat Daerah	13 Laporan	13 Laporan	Tersedianya Dokumen perencanaan dan laporan kinerja perangfkat daerah	23 dokumen	23 dokumen		178.122.926	444.196.000	
1	**3**	**1**	2.02		**Administrasi Keuangan Perangkat Daerah**											**5.369.270.615**	**5.383.980.615**	
1	3	1	2.02	1	Penyediaan Gaji dan Tunjangan ASN	Nilai SAKIP perangkat daerah	>B Nilai	>B Nilai	Jumlah Orang yang Menerima Gaji dan Tunjangan ASN	59 Orang/bulan	59 Orang/bulan	tersedianya laporan keuangan perangkat daerah	59 dokumen	59 dokumen		5.284.890.615	5.299.044.615	
1	3	1	2.02	7	Koordinasi dan Penyusunan Laporan Keuangan Bulanan/ Triwulanan/ Semesteran SKPD	Nilai SAKIP perangkat daerah	>B Nilai	>B Nilai	Jumlah Laporan Keuangan Bulanan/ Triwulanan/ Semesteran SKPD dan Laporan Koordinasi Penyusunan Laporan Keuangan Bulanan/Triwulanan/Semesteran SKPD	558 Laporan	558 Laporan	tersedianya laporan keuangan perangkat daerah	59 dokumen	59 dokumen		84.380.000	84.936.000	
1	**3**	**1**	2.03		**Administrasi Barang Milik Daerah pada Perangkat Daerah**											**18.820.000**	**17.220.000**	
1	3	1	2.03	6	Penatausahaan Barang Milik Daerah pada SKPD	Nilai SAKIP perangkat daerah	>B Nilai	>B Nilai	Jumlah Laporan Penatausahaan Barang Milik Daerah pada SKPD	6 Laporan	6 Laporan	tersedianya dokumen laporan barang milik daerah	6 dokumen	6 dokumen		18.820.000	17.220.000	
1	**3**	**1**	2.06		**Administrasi Umum Perangkat Daerah**											**2.197.703.669**	**2.429.473.045**	
1	3	1	2.06	2	Penyediaan Peralatan dan Perlengkapan Kantor	Nilai SAKIP perangkat daerah	>B Nilai	>B Nilai	Jumlah dokumen pendataan dan pengolahan Administrasi Kepegawaian	122 dokumen	122 dokumen	terpenuhinya operasional dasar perangkat daerah	100 %	100 %		2.197.703.669	2.429.473.045	
									Jumlah Paket Peralatan dan Perlengkapan Kantor yang Disediakan	12 Paket	12 Paket							
									jumlah pegawai non ASN yang dikelola	76 orang	76 orang							
1	**3**	**1**	2.07		**Pengadaan Barang Milik Daerah Penunjang Urusan Pemerintah Daerah**											**16.617.000**	**160.917.000**	
1	3	1	2.07	2	Pengadaan Kendaraan Dinas Operasional atau Lapangan	Nilai SAKIP perangkat daerah	>B Nilai	>B Nilai	jumlah kendaraan dinas roda 2 yang diadakan	1 unit	1 unit	terpenuhinya sarana dan prasarana yang dibutuhkan perangkat daerah	100 %	100 %		-	54.390.000	
									jumlah kendaraan dinas roda 2 yang diadakan	4 unit	4 unit							
									Jumlah Unit Kendaraan Dinas Operasional atau Lapangan yang Disediakan	0 Unit	0 Unit							
1	3	1	2.07	6	Pengadaan Peralatan dan Mesin Lainnya	Nilai SAKIP perangkat daerah	>B Nilai	>B Nilai	Jumlah Unit Peralatan dan Mesin Lainnya yang Disediakan	5 Unit	5 Unit	terpenuhinya sarana dan prasarana yang dibutuhkan perangkat daerah	100 %	100 %		16.617.000	106.527.000	

Prioritas dan Plafon Perubahan Anggaran Tahun 2023

Kabupaten Pacitan

Unit Organisasi : 1.03.0.00.0.00.01.0000 Dinas Pekerjaan Umum dan Penataan Ruang
Sub Unit Organisasi : 1.03.0.00.0.00.01.0000 Dinas Pekerjaan Umum dan Penataan Ruang

Kode					Program/ Kegiatan	Sasaran Program			Sasaran Kegiatan						Lokasi Kegiatan	Plafon Anggaran (Rp.)		Keterangan
						Indikator Kinerja	Target		Output Sub Kegiatan	Target		Hasil Kegiatan	Target					
							Sebelum	Sesudah		Sebelum	Sesudah		Sebelum	Sesudah		Sebelum	Sesudah	
1	**3**	**1**	2.08		**Penyediaan Jasa Penunjang Urusan Pemerintahan Daerah**											**278.184.000**	**288.244.000**	
1	3	1	2.08	2	Penyediaan Jasa Komunikasi, Sumber Daya Air dan Listrik	Nilai SAKIP perangkat daerah	>B Nilai	>B Nilai	Jumlah Laporan Penyediaan Jasa Komunikasi, Sumber Daya Air dan Listrik yang Disediakan	12 Laporan	12 Laporan	terpenuhinya operasional penunjang perangkat daerah	100 %	100 %		178.184.000	178.184.000	
1	3	1	2.08	3	Penyediaan Jasa Peralatan dan Perlengkapan Kantor	Nilai SAKIP perangkat daerah	>B Nilai	>B Nilai	Jumlah Laporan Penyediaan Jasa Peralatan dan Perlengkapan Kantor yang Disediakan	250 Laporan	250 Laporan	terpenuhinya operasional penunjang perangkat daerah	100 %	100 %		100.000.000	110.060.000	
1	**3**	**1**	2.09		**Pemeliharaan Barang Milik Daerah Penunjang Urusan Pemerintahan Daerah**											**540.480.900**	**790.762.350**	
1	3	1	2.09	2	Penyediaan Jasa Pemeliharaan, Biaya Pemeliharaan, Pajak dan Perizinan Kendaraan Dinas Operasional atau Lapangan	Nilai SAKIP perangkat daerah	>B Nilai	>B Nilai	Jumlah Kendaraan Dinas Operasional atau Lapangan yang Dipelihara dan dibayarkan Pajak dan Perizinannya	56 Unit	56 Unit	terpeliharanya barang milik daerah pada perangkat daera	80 %	80 %		216.330.000	366.611.450	
1	3	1	2.09	3	Penyediaan Jasa Pemeliharaan, Biaya Pemeliharaan dan Perizinan Alat Besar	Nilai SAKIP perangkat daerah	>B Nilai	>B Nilai	Jumlah Alat Besar yang Dipelihara dan dibayarkan Perizinannya	13 Unit	13 Unit	terpeliharanya barang milik daerah pada perangkat daera	80 %	80 %		218.417.700	318.417.700	
									jumlah lokasi operasional alat berat	12 lokasi	12 lokasi							
1	3	1	2.09	9	Pemeliharaan/Rehabilitasi Gedung Kantor dan Bangunan Lainnya	Nilai SAKIP perangkat daerah	>B Nilai	>B Nilai	Jumlah Gedung Kantor dan Bangunan Lainnya yang Dipelihara/Direhabilitasi	1 Unit	1 Unit	terpeliharanya barang milik daerah pada perangkat daera	80 %	80 %		105.733.200	105.733.200	
1	**3**	**2**			**PROGRAM PENGELOLAAN SUMBER DAYA AIR (SDA)**											**7.115.630.000**	**11.606.035.000**	
1	**3**	**2**	2.01		**Pengelolaan SDA dan Bangunan Pengaman Pantai pada Wilayah Sungai (WS) dalam 1 (Satu) Daerah Kabupaten/Kota**											**3.589.760.000**	**6.509.760.000**	
1	3	2	2.01	1	Penyusunan Rencana Teknis dan Dokumen Lingkungan Hidup untuk Konstruksi Bendungan, Embung, dan Bangunan Penampung Air Lainnya	Persentase luasan Derah Irigasi dalam kondisi baik	63,29 %	63,29 %	Jumlah Rencana Teknis dan Dokumen Lingkungan Hidup untuk Konstruksi Bendungan, Danau dan Bangunan Penampung Air Lainnya yang Disusun	1 Dokumen	1 Dokumen	terbangunnya infrastruktur air baku	46 unit	46 unit		195.130.000	195.130.000	
						Persentase tersedianya bangunan penampung air di daerah rawan kekeringan	42,59 %	42,59 %										
1	3	2	2.01	3	Penyusunan Rencana Teknis dan Dokumen Lingkungan Hidup untuk Konstruksi Pengendali Banjir, Lahar, Drainase Utama Perkotaan dan Pengaman Pantai	Persentase luasan Derah Irigasi dalam kondisi baik	63,29 %	63,29 %	Jumlah Rencana Teknis dan Dokumen Lingkungan Hidup untuk Konstruksi Pengendali Banjir, Lahar, Drainase Kawasan, dan Pengaman Pantai yang Disusun	1 Dokumen	1 Dokumen	terbangunnya infrastruktur air baku	46 unit	46 unit		165.000.000	165.000.000	
						Persentase tersedianya bangunan penampung air di daerah rawan kekeringan	42,59 %	42,59 %										
					Pembangunan Embung	Persentase luasan Derah Irigasi dalam kondisi baik	63,29 %	63,29 %	Jumlah Embung dan Penampung Air Lainnya yang Dibangun	9 Unit	9 Unit	terbangunnya infrastruktur air baku	46 unit	46 unit				

Prioritas dan Plafon Perubahan Anggaran Tahun 2023

Kabupaten Pacitan

Unit Organisasi : 1.03.0.00.0.00.01.0000 Dinas Pekerjaan Umum dan Penataan Ruang
Sub Unit Organisasi : 1.03.0.00.0.00.01.0000 Dinas Pekerjaan Umum dan Penataan Ruang

Kode					Program/ Kegiatan	Sasaran Program			Sasaran Kegiatan						Lokasi Kegiatan	Plafon Anggaran (Rp.)		Keterangan
						Indikator Kinerja	Target		Output Sub Kegiatan	Target		Hasil Kegiatan	Target					
							Sebelum	Sesudah		Sebelum	Sesudah		Sebelum	Sesudah		Sebelum	Sesudah	
1	3	2	2.01	6	Pembangunan Embung dan Penampung Air Lainnya	Persentase tersedianya bangunan penampung air di daerah rawan kekeringan	42,59 %	42,59 %								654.000.000	1.079.000.000	
1	3	2	2.01	7	Pembangunan Sumur Air Tanah untuk Air Baku	Persentase luasan Derah Irigasi dalam kondisi baik	63,29 %	63,29 %	Jumlah Sumur Air Tanah untuk Air Baku yang Dibangun	3 Titik	3 Titik	terbangunnya infrastruktur air baku	46 unit	46 unit		395.600.000	395.600.000	
						Persentase tersedianya bangunan penampung air di daerah rawan kekeringan	42,59 %	42,59 %										
1	3	2	2.01	19	Pembangunan Flood Forecasting And Warning System (FFWS)	Persentase luasan Derah Irigasi dalam kondisi baik	63,29 %	63,29 %	Jumlah Flood Forecasting And Warning System (FFWS) yang Dibangun	2 Unit	2 Unit	terbangunnya infrastruktur air baku	46 unit	46 unit		78.000.000	78.000.000	
						Persentase tersedianya bangunan penampung air di daerah rawan kekeringan	42,59 %	42,59 %										
1	3	2	2.01	21	Rehabilitasi Embung dan Penampungan Air Lainnya	Persentase luasan Derah Irigasi dalam kondisi baik	63,29 %	63,29 %	Jumlah Embung dan Penampung Air Lainnya yang Direhabilitasi	4 Unit	4 Unit	terbangunnya infrastruktur air baku	46 unit	46 unit		682.400.000	912.400.000	
						Persentase tersedianya bangunan penampung air di daerah rawan kekeringan	42,59 %	42,59 %										
1	3	2	2.01	22	Rehabilitasi Sumur Air Tanah untuk Air Baku	Persentase luasan Derah Irigasi dalam kondisi baik	63,29 %	63,29 %	Jumlah Sumur Air Tanah untuk Air Baku yang Direhabilitasi	4 Titik	4 Titik	terbangunnya infrastruktur air baku	46 unit	46 unit		53.000.000	53.000.000	
						Persentase tersedianya bangunan penampung air di daerah rawan kekeringan	42,59 %	42,59 %										
1	3	2	2.01	47	Pembangunan Infrastruktur untuk Melindungi Mata Air	Persentase luasan Derah Irigasi dalam kondisi baik	63,29 %	63,29 %	Jumlah Infrastruktur untuk Melindungi Mata Air yang Dibangun	8 Unit	8 Unit	terbangunnya infrastruktur air baku	46 unit	46 unit		469.200.000	469.200.000	
						Persentase tersedianya bangunan penampung air di daerah rawan kekeringan	42,59 %	42,59 %										
1	3	2	2.01	61	Pembinaan dan Pemberdayaan Kelembagaan Pengelolaan SDA Kewenangan Kabupaten/Kota	Persentase luasan Derah Irigasi dalam kondisi baik	63,29 %	63,29 %	Jumlah Peserta yang Mengikuti Pembinaan dan Pemberdayaan Kelembagaan Pengelolaan SDA Kewenangan Kabupaten/Kota	40 Orang	40 Orang	terbangunnya infrastruktur air baku	46 unit	46 unit		50.000.000	100.000.000	
						Persentase tersedianya bangunan penampung air di daerah rawan kekeringan	42,59 %	42,59 %										
						Persentase luasan Derah Irigasi dalam kondisi baik	63,29 %	63,29 %	Panjang Sungai yang Dioperasikan dan Dipelihara	10 KM	10 KM	terbangunnya infrastruktur air baku	46 unit	46 unit				

Prioritas dan Plafon Perubahan Anggaran Tahun 2023

Kabupaten Pacitan

Unit Organisasi : 1.03.0.00.0.00.01.0000 Dinas Pekerjaan Umum dan Penataan Ruang
Sub Unit Organisasi : 1.03.0.00.0.00.01.0000 Dinas Pekerjaan Umum dan Penataan Ruang

Kode					Program/ Kegiatan	Sasaran Program			Sasaran Kegiatan						Lokasi Kegiatan	Plafon Anggaran (Rp.)		Keterangan
						Indikator Kinerja	Target		Output Sub Kegiatan	Target		Hasil Kegiatan	Target					
							Sebelum	Sesudah		Sebelum	Sesudah		Sebelum	Sesudah		Sebelum	Sesudah	
1	3	2	2.01	65	Operasi dan Pemeliharaan Sungai	Persentase tersedianya bangunan penampung air di daerah rawan kekeringan	42,59 %	42,59 %								847.430.000	3.062.430.000	
1	**3**	**2**	2.02		**Pengembangan dan Pengelolaan Sistem Irigasi Primer dan Sekunder pada Daerah Irigasi yang Luasnya di Bawah 1000 Ha dalam 1 (Satu) Daerah Kabupaten/Kota**											**3.525.870.000**	**5.096.275.000**	
1	3	2	2.02	1	Penyusunan Rencana Teknis dan Dokumen Lingkungan Hidup untuk Konstruksi Irigasi dan Rawa	Persentase luasan Derah Irigasi dalam kondisi baik	63,29 %	63,29 %	Jumlah Rencana Teknis dan Dokumen Lingkungan Hidup untuk Konstruksi Irigasi dan Rawa yang Tersusun	1 Dokumen	1 Dokumen	terpeliharanya daerah irigasi	5388.51 ha	5388.51 ha		170.000.000	170.000.000	
						Persentase tersedianya bangunan penampung air di daerah rawan kekeringan	42,59 %	42,59 %										
1	3	2	2.02	2	Pembangunan Jaringan Irigasi Permukaan	Persentase luasan Derah Irigasi dalam kondisi baik	63,29 %	63,29 %	Panjang Jaringan Irigasi Permukaan yang Dibangun	0.2 KM	0.2 KM	terpeliharanya daerah irigasi	5388.51 ha	5388.51 ha		257.000.000	257.000.000	
						Persentase tersedianya bangunan penampung air di daerah rawan kekeringan	42,59 %	42,59 %										
1	3	2	2.02	8	Peningkatan Jaringan Irigasi Permukaan	Persentase luasan Derah Irigasi dalam kondisi baik	63,29 %	63,29 %	Panjang Jaringan Irigasi Permukaan yang Ditingkatkan	0.2 KM	0.2 KM	terpeliharanya daerah irigasi	5388.51 ha	5388.51 ha		937.600.000	937.600.000	
						Persentase tersedianya bangunan penampung air di daerah rawan kekeringan	42,59 %	42,59 %										
1	3	2	2.02	14	Rehabilitasi Jaringan Irigasi Permukaan	Persentase luasan Derah Irigasi dalam kondisi baik	63,29 %	63,29 %	Panjang Jaringan Irigasi Permukaan yang Direhabilitasi	0.2 KM	0.2 KM	terpeliharanya daerah irigasi	5388.51 ha	5388.51 ha		682.270.000	1.052.270.000	
						Persentase tersedianya bangunan penampung air di daerah rawan kekeringan	42,59 %	42,59 %										
1	3	2	2.02	21	Operasi dan Pemeliharaan Jaringan Irigasi Permukaan	Persentase luasan Derah Irigasi dalam kondisi baik	63,29 %	63,29 %	Panjang Jaringan Irigasi Permukaan yang Dioperasikan dan Dipelihara	0.7 KM	0.7 KM	terpeliharanya daerah irigasi	5388.51 ha	5388.51 ha		1.479.000.000	2.679.405.000	
						Persentase tersedianya bangunan penampung air di daerah rawan kekeringan	42,59 %	42,59 %										
1	**3**	**3**			**PROGRAM PENGELOLAAN DAN PENGEMBANGAN SISTEM PENYEDIAAN AIR MINUM**											**18.821.801.000**	**19.819.875.430**	
1	**3**	**3**	2.01		**Pengelolaan dan Pengembangan Sistem Penyediaan Air Minum (SPAM) di Daerah Kabupaten/Kota**											**18.821.801.000**	**19.819.875.430**	
1	3	3	2.01	1	Penyusunan Rencana, Kebijakan, Strategi dan Teknis SPAM	Persentase jumlah rumah tangga yang mendapatkan akses terhadap air minum melalui SPAM jaringan perpipaan dan bukan jaringan perpipaan terlindungi terhadap rumah tangga di seluruh kabupaten/ kota	77,8 %	77,8 %	Jumlah Rencana, Kebijakan, Strategi dan Teknis SPAM yang disusun	1 Dokumen	1 Dokumen	Tersedianya akses air minum melalui SPAM jaringan perpipaan	113.998 rumah tangga	113.998 rumah tangga		94.000.000	91.200.000	

Prioritas dan Plafon Perubahan Anggaran Tahun 2023

Kabupaten Pacitan

Unit Organisasi : 1.03.0.00.0.00.01.0000 Dinas Pekerjaan Umum dan Penataan Ruang
Sub Unit Organisasi : 1.03.0.00.0.00.01.0000 Dinas Pekerjaan Umum dan Penataan Ruang

Kode					Program/ Kegiatan	Sasaran Program			Sasaran Kegiatan						Lokasi Kegiatan	Plafon Anggaran (Rp.)		Keterangan
						Indikator Kinerja	Target		Output Sub Kegiatan	Target		Hasil Kegiatan	Target					
							Sebelum	Sesudah		Sebelum	Sesudah		Sebelum	Sesudah		Sebelum	Sesudah	
1	3	3	2.01	4	Pembangunan SPAM Jaringan Perpipaan di Kawasan Perdesaan	Persentase jumlah rumah tangga yang mendapatkan akses terhadap air minum melalui SPAM jaringan perpipaan dan bukan jaringan perpipaan terlindungi terhadap rumah tangga di seluruh kabupaten/ kota	77,8 %	77,8 %	Jumlah sambungan rumah yang terlayani melalui Kegiatan Padat Karya/SPAM Berbasis Masyarakat	260 SR	260 SR	Tersedianya akses air minum melalui SPAM jaringan perpipaan	113.998 rumah tangga	113.998 rumah tangga		1.807.000.000	1.702.200.000	
1	3	3	2.01	6	Peningkatan SPAM Jaringan Perpipaan di Kawasan Perdesaan	Persentase jumlah rumah tangga yang mendapatkan akses terhadap air minum melalui SPAM jaringan perpipaan dan bukan jaringan perpipaan terlindungi terhadap rumah tangga di seluruh kabupaten/ kota	77,8 %	77,8 %		0	0	Tersedianya akses air minum melalui SPAM jaringan perpipaan	113.998 rumah tangga	113.998 rumah tangga		6.903.000.000	7.027.430.000	
									Peningkatan Kapasitas SPAM Berbasis Masyarakat	1090 SR	1090 SR							
1	3	3	2.01	8	Perbaikan SPAM Jaringan Perpipaan di Kawasan Perdesaan	Persentase jumlah rumah tangga yang mendapatkan akses terhadap air minum melalui SPAM jaringan perpipaan dan bukan jaringan perpipaan terlindungi terhadap rumah tangga di seluruh kabupaten/ kota	77,8 %	77,8 %		0	0	Tersedianya akses air minum melalui SPAM jaringan perpipaan	113.998 rumah tangga	113.998 rumah tangga		255.000.000	630.000.000	
									Jumlah Penambahan sambungan rumah yang terlayani melalui Pemanfaatan Idle Capacity dengan penambahan jaringan perpipaan pada SPAM pedesaan	2 Paket	220 SR							
1	3	3	2.01	13	Pembinaan dan Pengawasan Terhadap Pelaksanaan Kerja Sama SPAM	Persentase jumlah rumah tangga yang mendapatkan akses terhadap air minum melalui SPAM jaringan perpipaan dan bukan jaringan perpipaan terlindungi terhadap rumah tangga di seluruh kabupaten/ kota	77,8 %	77,8 %	Jumlah unit SPAM yang mendapatkan pembinaan dan pengawasan dalam pelaksanaan kerjasama	12 Kecamatan	4 Unit	Tersedianya akses air minum melalui SPAM jaringan perpipaan	113.998 rumah tangga	113.998 rumah tangga		89.000.000	31.000.000	
1	3	3	2.01	19	Perluasan SPAM Jaringan Perpipaan di Kawasan Perdesaan	Persentase jumlah rumah tangga yang mendapatkan akses terhadap air minum melalui SPAM jaringan perpipaan dan bukan jaringan perpipaan terlindungi terhadap rumah tangga di seluruh kabupaten/ kota	77,8 %	77,8 %		0	0	Tersedianya akses air minum melalui SPAM jaringan perpipaan	113.998 rumah tangga	113.998 rumah tangga		9.673.801.000	10.338.045.430	

Prioritas dan Plafon Perubahan Anggaran Tahun 2023

Kabupaten Pacitan

Unit Organisasi : 1.03.0.00.0.00.01.0000 Dinas Pekerjaan Umum dan Penataan Ruang
Sub Unit Organisasi : 1.03.0.00.0.00.01.0000 Dinas Pekerjaan Umum dan Penataan Ruang

Kode					Program/ Kegiatan	Sasaran Program			Sasaran Kegiatan						Lokasi Kegiatan	Plafon Anggaran (Rp.)		Keterangan
						Indikator Kinerja	Target		Output Sub Kegiatan	Target		Hasil Kegiatan	Target					
							Sebelum	Sesudah		Sebelum	Sesudah		Sebelum	Sesudah		Sebelum	Sesudah	
									Jumlah penduduk yang terlayani penyediaan air minum yang ditingkatkan/diperluas	2177 SR	9252 Jiwa							
1	**3**	**4**			**PROGRAM PENGEMBANGAN SISTEM DAN PENGELOLAAN PERSAMPAHAN REGIONAL**											**5.368.000.000**	**5.939.400.000**	
1	**3**	**4**	2.01		**Pengembangan Sistem dan Pengelolaan Persampahan di Daerah Kabupaten/Kota**											**5.368.000.000**	**5.939.400.000**	
1	3	4	2.01	3	Pembangunan TPA/TPST/SPA/TPS-3R/TPS	Persentase tersedianya bangunan sistem pengelolaan persampahan regional	100 %	100 %	Jumlah Rumah Tangga yang Terlayani TPA/TPST/SPA/TPS-3R/TPS	200 Rumah Tangga	870 Rumah Tangga	terbangunnya bangunan penunjang pengelolaan sampah	1 unit	1 unit		5.368.000.000	5.939.400.000	
1	**3**	**5**			**PROGRAM PENGELOLAAN DAN PENGEMBANGAN SISTEM AIR LIMBAH**											**9.599.900.000**	**10.293.394.430**	
1	**3**	**5**	2.01		**Pengelolaan dan Pengembangan Sistem Air Limbah Domestik dalam Daerah Kabupaten/Kota**											**9.599.900.000**	**10.293.394.430**	
1	3	5	2.01	6	Pembangunan/Penyediaan Sub Sistem Pengolahan Setempat	Persentase jumlah rumah tangga yang memperoleh layanan pengolahan air limbah domestik	97 %	97 %	Jumlah Rumah Tangga yang memiliki Tangki Septik	1086 Rumah Tangga	1153 Rumah Tangga	tersedianya akses individual sub sistem pengelolaan setempat	142.132 rumah tangga	142.132 rumah tangga		9.599.900.000	10.293.394.430	
1	**3**	**6**			**PROGRAM PENGELOLAAN DAN PENGEMBANGAN SISTEM DRAINASE**											**3.367.700.000**	**4.504.731.140**	
1	**3**	**6**	2.01		**Pengelolaan dan Pengembangan Sistem Drainase yang Terhubung Langsung dengan Sungai dalam Daerah Kabupaten/Kota**											**3.367.700.000**	**4.504.731.140**	
1	3	6	2.01	1	Penyusunan Rencana, Kebijakan, Strategi dan Teknis Sistem Drainase Perkotaan	Persentase luas kawasan permukiman rawan banjir yang terlindungi oleh infrastruktur pengendalian banjir di WS Kewenangan Kab/Kota	80 %	80 %	Jumlah Rencana, Kebijakan, Strategi dan Teknis Sistem Drainase Perkotaan yang Disusun	1 Dokumen	2 Dokumen	terpeliharanya drainase kota	46028.78 m	46028.78 m		93.000.000	186.200.000	
1	3	6	2.01	5	Pembangunan Sistem Drainase Perkotaan	Persentase luas kawasan permukiman rawan banjir yang terlindungi oleh infrastruktur pengendalian banjir di WS Kewenangan Kab/Kota	80 %	80 %	Panjang Saluran Drainase Perkotaan yang Dibangun	586.31 M	703 M	terpeliharanya drainase kota	46028.78 m	46028.78 m		1.113.000.000	1.462.925.000	
1	3	6	2.01	7	Rehabilitasi Saluran Drainase Perkotaan	Persentase luas kawasan permukiman rawan banjir yang terlindungi oleh infrastruktur pengendalian banjir di WS Kewenangan Kab/Kota	80 %	80 %	Panjang Saluran Drainase Perkotaan yang Dilakukan Rehabilitasi	1154 M	1524 M	terpeliharanya drainase kota	46028.78 m	46028.78 m		2.161.700.000	2.855.606.140	
1	**3**	**8**			**PROGRAM PENATAAN BANGUNAN GEDUNG**											**4.471.000.000**	**5.510.850.000**	
1	**3**	**8**	2.01		**Penyelenggaraan Bangunan Gedung di Wilayah Daerah Kabupaten/Kota, Pemberian Izin Mendirikan Bangunan (IMB) dan Sertifikat Laik Fungsi Bangunan Gedung**											**4.471.000.000**	**5.510.850.000**	
1	3	8	2.01	1	Penyelenggaraan Penerbitan Izin Mendirikan Bangunan (IMB), Sertifikat Laik Fungsi (SLF), Peran Tenaga Ahli Bangunan Gedung (TABG), Pendataan Bangunan Gedung, serta Implementasi SIMBG	Persentase gedung pemerintah kabupateyang dibangun dan dipelihara sesuai standar bangunan gedung negara	7 %	7 %	Jumlah Penyelenggaraan Penerbitan Persyaratan Bangunan Gedung (PBG), Sertifikat Laik Fungsi (SLF), peran Tim Profesi Ahli (TPA), Pendataan Bangunan Gedung, serta Implementasi SIMBG	55 Dokumen	55 Dokumen	jumlah dokumen PBG/SLF yang diterbitkan dan bangunan gedung pemerintah yangdiawasi	63 dokumen	63 dokumen		150.000.000	109.720.000	
						Rasio kepatuhan IMB/PBG kab/ kota	85,5 Rasio	85,5 Rasio										

Prioritas dan Plafon Perubahan Anggaran Tahun 2023

Kabupaten Pacitan

Unit Organisasi : 1.03.0.00.0.00.01.0000 Dinas Pekerjaan Umum dan Penataan Ruang
Sub Unit Organisasi : 1.03.0.00.0.00.01.0000 Dinas Pekerjaan Umum dan Penataan Ruang

Kode					Program/ Kegiatan	Sasaran Program			Sasaran Kegiatan						Lokasi Kegiatan	Plafon Anggaran (Rp.)		Keterangan
						Indikator Kinerja	Target		Output Sub Kegiatan	Target		Hasil Kegiatan	Target					
							Sebelum	Sesudah		Sebelum	Sesudah		Sebelum	Sesudah		Sebelum	Sesudah	
1	3	8	2.01	2	Perencanaan, Pembangunan, Pengawasan, dan Pemanfaatan Bangunan Gedung Daerah Kabupaten/Kota	Persentase gedung pemerintah kabupateyang dibangun dan dipelihara sesuai standar bangunan gedung negara	7 %	7 %	Jumlah Dokumen Perencanaan, Pembangunan, Pengawasan dan Pemanfaatan Bangunan Gedung Daerah Kabupaten/Kota	13 Dokumen	13 Dokumen	jumlah dokumen PBG/SLF yang diterbitkan dan bangunan gedung pemerintah yangdiawasi	63 dokumen	63 dokumen		3.918.000.000	4.768.705.000	
						Rasio kepatuhan IMB/PBG kab/ kota	85,5 Rasio	85,5 Rasio										
1	3	8	2.01	12	Rehabilitasi, Renovasi dan Ubahsuai Bangunan Gedung untuk Kepentingan Strategis Daerah Kabupaten/Kota	Persentase gedung pemerintah kabupateyang dibangun dan dipelihara sesuai standar bangunan gedung negara	7 %	7 %	Jumlah Bangunan Gedung untuk Kepentingan Strategis Daerah Kabupaten/Kota yang Dilakukan Rehabilitasi, Renovasi dan Ubahsuai	3 Unit	3 Unit	jumlah dokumen PBG/SLF yang diterbitkan dan bangunan gedung pemerintah yangdiawasi	63 dokumen	63 dokumen		403.000.000	632.425.000	
						Rasio kepatuhan IMB/PBG kab/ kota	85,5 Rasio	85,5 Rasio										
1	**3**	**9**			**PROGRAM PENATAAN BANGUNAN DAN LINGKUNGANNYA**											**1.895.000.000**	**3.175.000.000**	
1	**3**	**9**	2.01		**Penyelenggaraan Penataan Bangunan dan Lingkungannya di Daerah Kabupaten/Kota**											**1.895.000.000**	**3.175.000.000**	
1	3	9	2.01	3	Penataan Bangunan dan Lingkungan	Jumlah penataan kawasan yang dibangun	14 Jumlah	14 Jumlah	Jumlah Penataan Bangunan dan Lingkungan di Kawasan Cagar Budaya dan Tradisional Bersejarah, Kawasan Pariwisata, Kawasan Sistem Perkotaan Nasional dan Kawasan Strategis Lainnya	2 Kawasan	2 Kawasan	terwujudnya kawasan lingkungan yang ditata	14 unit	14 unit		1.895.000.000	3.175.000.000	
1	**3**	**10**			**PROGRAM PENYELENGGARAAN JALAN**											**59.466.873.105**	**93.383.303.080**	
1	**3**	**10**	2.01		**Penyelenggaraan Jalan Kabupaten/Kota**											**59.466.873.105**	**93.383.303.080**	
1	3	10	2.01	1	Penyusunan Rencana, Kebijakan, dan Strategi Pengembangan Jaringan Jalan serta Perencanaan Teknis Penyelenggaraan Jalan dan Jembatan	Tingkat Kemantapan Jalan kabupaten/ kota	59,62 %	59,62 %	Jumlah Dokumen Hasil pelaksanaan Advis dan Layanan Teknis, Kajian Kebijakan, Bantuan Teknis, Bimbingan Teknis, Pengelolaan Pengendalian	3 Dokumen	3 Dokumen	Jalan kabupaten dalam kondisi mantap	806.19 km	806.19 km		232.182.100	333.073.600	
1	3	10	2.01	4	Survey Kondisi Jalan/Jembatan	Tingkat Kemantapan Jalan kabupaten/ kota	59,62 %	59,62 %	Jumlah Data dan Informasi Terkait Kondisi Jalan/Jembatan	5 Dokumen	5 Dokumen	Jalan kabupaten dalam kondisi mantap	806.19 km	806.19 km		213.992.200	215.312.200	
1	3	10	2.01	5	Pembangunan Jalan	Tingkat Kemantapan Jalan kabupaten/ kota	59,62 %	59,62 %	Panjang Jalan yang Dibangun	18 KM	18 KM	Jalan kabupaten dalam kondisi mantap	806.19 km	806.19 km		7.604.792.305	19.011.516.500	
1	3	10	2.01	9	Rehabilitasi Jalan	Tingkat Kemantapan Jalan kabupaten/ kota	59,62 %	59,62 %	Panjang Jalan yang Direhabilitasi	0.012 KM	0.012 KM	Jalan kabupaten dalam kondisi mantap	806.19 km	806.19 km		13.131.972.000	28.225.703.810	
1	3	10	2.01	10	Pemeliharaan Berkala Jalan	Tingkat Kemantapan Jalan kabupaten/ kota	59,62 %	59,62 %	Panjang Jalan yang Dilakukan Pemeliharaan Secara Berkala	21 KM	21 KM	Jalan kabupaten dalam kondisi mantap	806.19 km	806.19 km		32.792.320.300	33.388.833.000	
1	3	10	2.01	11	Pemeliharaan Rutin Jalan	Tingkat Kemantapan Jalan kabupaten/ kota	59,62 %	59,62 %	Panjang Jalan yang Dilakukan Pemeliharaan Secara Rutin	15 KM	15 KM	Jalan kabupaten dalam kondisi mantap	806.19 km	806.19 km		2.448.971.020	7.706.457.170	
1	3	10	2.01	12	Pembangunan Jembatan	Tingkat Kemantapan Jalan kabupaten/ kota	59,62 %	59,62 %	Panjang Jembatan yang Dibangun	78 M	78 M	Jalan kabupaten dalam kondisi mantap	806.19 km	806.19 km		2.441.335.880	3.901.099.500	
1	3	10	2.01	18	Rehabilitasi Jembatan	Tingkat Kemantapan Jalan kabupaten/ kota	59,62 %	59,62 %	Panjang Jembatan yang Dilakukan Rehabilitasi	12 M	12 M	Jalan kabupaten dalam kondisi mantap	806.19 km	806.19 km		601.307.300	601.307.300	
1	**3**	**11**			**PROGRAM PENGEMBANGAN JASA KONSTRUKSI**											**50.000.000**	**50.000.000**	
1	**3**	**11**	2.04		**Pengawasan Tertib Usaha, Tertib Penyelenggaraan dan Tertib Pemanfaatan Jasa Konstruksi**											**50.000.000**	**50.000.000**	

Prioritas dan Plafon Perubahan Anggaran Tahun 2023

Kabupaten Pacitan

Unit Organisasi : 1.03.0.00.0.00.01.0000 Dinas Pekerjaan Umum dan Penataan Ruang
Sub Unit Organisasi : 1.03.0.00.0.00.01.0000 Dinas Pekerjaan Umum dan Penataan Ruang

Kode					Program/ Kegiatan	Sasaran Program			Sasaran Kegiatan						Lokasi Kegiatan	Plafon Anggaran (Rp.)		Keterangan
						Indikator Kinerja	Target		Output Sub Kegiatan	Target		Hasil Kegiatan	Target					
							Sebelum	Sesudah		Sebelum	Sesudah		Sebelum	Sesudah		Sebelum	Sesudah	
1	3	11	2.04	2	Bimbingan Teknis tentang Tertib Usaha, Tertib Penyelenggaraan, dan Tertib Pemanfaatan Jasa Konstruksi	Rasio tenaga operator/teknisi/analisis yang memiliki sertifikat kompetensi	64 Rasio	64 Rasio	Jumlah Peserta yang Mengikuti Bimbingan Teknis Tentang Tertib Usaha, Tertib Penyelenggaraan, dan Tertib Pemanfaatan Jasa Konstruksi	20 Orang	20 Orang	tersedianya data dan informasi pengawsan pelaksanaan penyelenggaraan jasa konstruksi	1 data	1 data		50.000.000	50.000.000	
1	**3**	**12**			**PROGRAM PENYELENGGARAAN PENATAAN RUANG**											**500.000.000**	**950.000.000**	
1	**3**	**12**	2.01		**Penetapan Rencana Tata Ruang Wilayah (RTRW) dan Rencana Rinci Tata Ruang (RRTR) Kabupaten/Kota**											**360.000.000**	**411.604.000**	
1	3	12	2.01	1	Pelaksanaan Persetujuan Substansi, Evaluasi, Konsultasi Evaluasi dan Penetapan RTRW Kabupaten/Kota	Persentase ketaatan terhadap rencana tata ruang	88 %	88 %	Jumlah Dokumen Persetujuan Substansi, Evaluasi dan Penetapan RTRW Kabupaten/Kota	1 Dokumen	1 Dokumen	Jumlah dokumen Rencana Tata Ruang yang dihasilkan	2 dokumen	2 dokumen		100.000.000	142.174.000	
1	3	12	2.01	2	Pelaksanaan Persetujuan Substansi, Evaluasi, Konsultasi Evaluasi dan Penetapan RRTR Kabupaten/Kota	Persentase ketaatan terhadap rencana tata ruang	88 %	88 %	Jumlah Dokumen Persetujuan Substansi, Evaluasi dan Penetapan RRTR Kabupaten/Kota	2 Dokumen	2 Dokumen	Jumlah dokumen Rencana Tata Ruang yang dihasilkan	2 dokumen	2 dokumen		260.000.000	269.430.000	
1	**3**	**12**	2.02		**Koordinasi dan Sinkronisasi Perencanaan Tata Ruang Daerah Kabupaten/Kota**											**-**	**321.780.000**	
1	3	12	2.02	2	Koordinasi dan Sinkronisasi Penyusunan RRTR Kabupaten/Kota	Persentase ketaatan terhadap rencana tata ruang	88 %	88 %	Jumlah Dokumen Koordinasi dan Sinkronisasi Penyusunan RRTR Kabupaten/Kota	1 Dokumen	3 Dokumen	Jumlah dokumen koordinasi dan sinkronisasi perencanaan tata ruang	12 dokumen	1 dokumen		-	321.780.000	
1	**3**	**12**	2.03		**Koordinasi dan Sinkronisasi Pemanfaatan Ruang Daerah Kabupaten/Kota**											**100.000.000**	**100.490.000**	
1	3	12	2.03	1	Koordinasi dan Sinkronisasi Pemanfaatan Ruang untuk Investasi dan Pembangunan Daerah	Persentase ketaatan terhadap rencana tata ruang	86.00 %	86.00 %	Jumlah Dokumen Koordinasi dan Sinkronisasi Pemanfaatan Ruang untuk Investasi dan Pembangunan Daerah	1 Dokumen	1 Dokumen	Jumlah dokumen koordinasi dan sinkronisasi pemanfaatan ruang	12 dokumen	12 dokumen		100.000.000	100.490.000	
						Persentase ketaatan terhadap rencana tata ruang	88 %	88 %										
1	**3**	**12**	2.04		**Koordinasi dan Sinkronisasi Pengendalian Pemanfaatan Ruang Daerah Kabupaten/Kota**											**40.000.000**	**116.126.000**	
1	3	12	2.04	4	Koordinasi Pelaksanaan Penataan Ruang	Persentase ketaatan terhadap rencana tata ruang	88 %	88 %	Jumlah Dokumen Koordinasi Pelaksanaan Penataan Ruang	1 Dokumen	1 Dokumen	Persentase kepatuhan terhadap Kesesuaian Kegiatan Pemanfaatan Ruang (KKPR)	86 %	86 %	Kab. Pacitan, Semua Kecamatan, Semua Kelurahan	40.000.000	116.126.000	
															TOTAL	**119.351.256.615**	**164.842.095.590**	

Perubahan Prioritas dan Plafon Anggaran Tahun 2023
Kabupaten Pacitan

Unit Organisasi : 1.04.2.10.0.00.02.0000 Dinas Perumahan, Kawasan Permukiman dan Pertanahan
Sub Unit Organisasi : 1.04.2.10.0.00.02.0000 Dinas Perumahan, Kawasan Permukiman dan Pertanahan

Kode					Program/ Kegiatan	Sasaran Program			Sasaran Kegiatan						Lokasi Kegiatan	Plafon Anggaran (Rp.)		Keterangan
						Indikator Kinerja	Target		Output Sub Kegiatan	Target		Hasil Kegiatan	Target					
							Sebelum	Sesudah		Sebelum	Sesudah		Sebelum	Sesudah		Sebelum	Sesudah	
1	**4**	**1**			**PROGRAM PENUNJANG URUSAN PEMERINTAHAN DAERAH KABUPATEN/KOTA**											**4,003,869,891**	**4,452,222,391**	
1	**4**	**1**	**2.01**		**Perencanaan, Penganggaran, dan Evaluasi Kinerja Perangkat Daerah**											**16,000,000**	**16,000,000**	
1	4	1	2.01	1	Penyusunan Dokumen Perencanaan Perangkat Daerah	Nilai SAKIP perangkat daerah	>B Nilai	>B Nilai	Jumlah Dokumen Perencanaan Perangkat Daerah	11 Dokumen	11 Dokumen	Terlaksananya penyusunan dokumen perencanaan, penganggaran, dan evaluasi kinerja perangkat daerah yang sesuai tahapan dan tata cara	24 Dokumen	24 Dokumen	Kab. Pacitan, Pacitan, Pacitan	8,500,000	8,500,000	
1	4	1	2.01	6	Koordinasi dan Penyusunan Laporan Capaian Kinerja dan Ikhtisar Realisasi Kinerja SKPD	Nilai SAKIP perangkat daerah	>B Nilai	>B Nilai	Jumlah Laporan Capaian Kinerja dan Ikhtisar Realisasi Kinerja SKPD dan Laporan Hasil Koordinasi Penyusunan Laporan Capaian Kinerja dan Ikhtisar Realisasi Kinerja SKPD	13 Laporan	13 Laporan	Terlaksananya penyusunan dokumen perencanaan, penganggaran, dan evaluasi kinerja perangkat daerah yang sesuai tahapan dan tata cara	24 Dokumen	24 Dokumen	Kab. Pacitan, Pacitan, Pacitan	7,500,000	7,500,000	
1	**4**	**1**	**2.02**		**Administrasi Keuangan Perangkat Daerah**											**3,230,928,791**	**3,121,245,291**	
1	4	1	2.02	1	Penyediaan Gaji dan Tunjangan ASN	Nilai SAKIP perangkat daerah	>B Nilai	>B Nilai	Jumlah Orang yang Menerima Gaji dan Tunjangan ASN	26 Orang/bulan	26 Orang/bulan	Terlaksananya Administrasi Keuangan Perangkat Daerah yang sesaui ketentuan perundangan	59 Dokumen	59 Dokumen	Kab. Pacitan, Pacitan, Pacitan	2,653,018,791	2,544,151,291	
1	4	1	2.02	2	Penyediaan Administrasi Pelaksanaan Tugas ASN	Nilai SAKIP perangkat daerah	>B Nilai	>B Nilai	Jumlah Dokumen Hasil Penyediaan Administrasi Pelaksanaan Tugas ASN	36 Dokumen	36 Dokumen	Terlaksananya Administrasi Keuangan Perangkat Daerah yang sesaui ketentuan perundangan	59 Dokumen	59 Dokumen	Kab. Pacitan, Pacitan, Pacitan	532,430,000	531,614,000	
1	4	1	2.02	3	Pelaksanaan Penatausahaan dan Pengujian/Verifikasi Keuangan SKPD	Nilai SAKIP perangkat daerah	>B Nilai	>B Nilai	Jumlah Dokumen Penatausahaan dan Pengujian/Verifikasi Keuangan SKPD	9 Dokumen	9 Dokumen	Terlaksananya Administrasi Keuangan Perangkat Daerah yang sesaui ketentuan perundangan	59 Dokumen	59 Dokumen	Kab. Pacitan, Pacitan, Pacitan	45,480,000	45,480,000	
1	**4**	**1**	2.03		**Administrasi Barang Milik Daerah pada Perangkat Daerah**											**14,000,000**	**11,650,000**	
1	4	1	2.03	6	Penatausahaan Barang Milik Daerah pada SKPD	Nilai SAKIP perangkat daerah	>B Nilai	>B Nilai	Jumlah Laporan Penatausahaan Barang Milik Daerah pada SKPD	6 Laporan	6 Laporan	Terlaksananya Administrasi Barang Milik Daerah pada Perangkat Daerah yang suai ketentuan perundangan	6 Dokumen	6 Dokumen	Kab. Pacitan, Pacitan, Pacitan	14,000,000	11,650,000	
1	**4**	**1**	2.05		**Administrasi Kepegawaian Perangkat Daerah**											**34,500,000**	**69,600,000**	

Perubahan Prioritas dan Plafon Anggaran Tahun 2023
Kabupaten Pacitan

Unit Organisasi : 1.04.2.10.0.00.02.0000 Dinas Perumahan, Kawasan Permukiman dan Pertanahan
Sub Unit Organisasi : 1.04.2.10.0.00.02.0000 Dinas Perumahan, Kawasan Permukiman dan Pertanahan

Kode					Program/ Kegiatan	Sasaran Program			Sasaran Kegiatan						Lokasi Kegiatan	Plafon Anggaran (Rp.)		Keterangan
						Indikator Kinerja	Target		Output Sub Kegiatan	Target		Hasil Kegiatan	Target					
							Sebelum	Sesudah		Sebelum	Sesudah		Sebelum	Sesudah		Sebelum	Sesudah	
1	4	1	2.05	2	Pengadaan Pakaian Dinas beserta Atribut Kelengkapannya	Nilai SAKIP perangkat daerah	>B Nilai	>B Nilai	Jumlah Paket Pakaian Dinas beserta Atribut Kelengkapan	1 Paket	1 Paket	Terlaksananya pelayanan administrasi kepegawaian yang sesuai ketentuan perundangan	100 %	100 %	Kab. Pacitan, Pacitan, Pacitan	30,000,000	65,100,000	
1	4	1	2.05	3	Pendataan dan Pengolahan Administrasi Kepegawaian	Nilai SAKIP perangkat daerah	>B Nilai	>B Nilai	Jumlah Dokumen Pendataan dan Pengolahan Administrasi Kepegawaian	26 Dokumen	26 Dokumen	Terlaksananya pelayanan administrasi kepegawaian yang sesuai ketentuan perundangan	100 %	100 %		4,500,000	4,500,000	
1	4	1	2.05	9	Pendidikan dan Pelatihan Pegawai Berdasarkan Tugas dan Fungsi	Nilai SAKIP perangkat daerah	>B Nilai	>B Nilai	Jumlah Pegawai Berdasarkan Tugas dan Fungsi yang Mengikuti Pendidikan dan Pelatihan	1 Orang	1 Orang	Terlaksananya pelayanan administrasi kepegawaian yang sesuai ketentuan perundangan	100 %	100 %	Kab. Pacitan, Pacitan, Pacitan	0	0	
1	**4**	**1**	2.06		**Administrasi Umum Perangkat Daerah**											**238,361,000**	**344,533,150**	
1	4	1	2.06	1	Penyediaan Komponen Instalasi Listrik/Penerangan Bangunan Kantor	Nilai SAKIP perangkat daerah	>B Nilai	>B Nilai	Jumlah Paket Komponen Instalasi Listrik/Penerangan Bangunan Kantor yang Disediakan	1 Paket	1 Paket	Terlaksananya pelayanan Administrasi Umum Perangkat Daerah yang sesuai perundangan	100 %	100 %	Kab. Pacitan, Pacitan, Pacitan	6,270,000	6,317,000	
1	4	1	2.06	2	Penyediaan Peralatan dan Perlengkapan Kantor	Nilai SAKIP perangkat daerah	>B Nilai	>B Nilai	Jumlah Paket Peralatan dan Perlengkapan Kantor yang Disediakan	4 Paket	4 Paket	Terlaksananya pelayanan Administrasi Umum Perangkat Daerah yang sesuai perundangan	100 %	100 %	Kab. Pacitan, Pacitan, Pacitan	41,054,000	71,718,000	
1	4	1	2.06	3	Penyediaan Peralatan Rumah Tangga	Nilai SAKIP perangkat daerah	>B Nilai	>B Nilai	Jumlah Paket Peralatan Rumah Tangga yang Disediakan	3 Paket	3 Paket	Terlaksananya pelayanan Administrasi Umum Perangkat Daerah yang sesuai perundangan	100 %	100 %	Kab. Pacitan, Pacitan, Pacitan	21,736,000	30,423,150	
1	4	1	2.06	4	Penyediaan Bahan Logistik Kantor	Nilai SAKIP perangkat daerah	>B Nilai	>B Nilai	Jumlah Paket Bahan Logistik Kantor yang Disediakan	12 Paket	12 Paket	Terlaksananya pelayanan Administrasi Umum Perangkat Daerah yang sesuai perundangan	100 %	100 %	Kab. Pacitan, Pacitan, Pacitan	13,680,000	26,568,500	
1	4	1	2.06	5	Penyediaan Barang Cetakan dan Penggandaan	Nilai SAKIP perangkat daerah	>B Nilai	>B Nilai	Jumlah Paket Barang Cetakan dan Penggandaan yang Disediakan	2 Paket	2 Paket	Terlaksananya pelayanan Administrasi Umum Perangkat Daerah yang sesuai perundangan	100 %	100 %	Kab. Pacitan, Pacitan, Pacitan	7,678,000	7,678,000	

Perubahan Prioritas dan Plafon Anggaran Tahun 2023
Kabupaten Pacitan

Unit Organisasi : 1.04.2.10.0.00.02.0000 Dinas Perumahan, Kawasan Permukiman dan Pertanahan
Sub Unit Organisasi : 1.04.2.10.0.00.02.0000 Dinas Perumahan, Kawasan Permukiman dan Pertanahan

Kode					Program/ Kegiatan	Sasaran Program			Sasaran Kegiatan						Lokasi Kegiatan	Plafon Anggaran (Rp.)		Keterangan
						Indikator Kinerja	Target		Output Sub Kegiatan	Target		Hasil Kegiatan	Target					
							Sebelum	Sesudah		Sebelum	Sesudah		Sebelum	Sesudah		Sebelum	Sesudah	
1	4	1	2.06	9	Penyelenggaraan Rapat Koordinasi dan Konsultasi SKPD	Nilai SAKIP perangkat daerah	>B Nilai	>B Nilai	Jumlah Laporan Penyelenggaraan Rapat Koordinasi dan Konsultasi SKPD	12 Laporan	12 Laporan	Terlaksananya pelayanan Administrasi Umum Perangkat Daerah yang sesuai perundangan	100 %	100 %	Kab. Pacitan, Pacitan, Pacitan	126,943,000	180,829,000	
1	4	1	2.06	11	Dukungan Pelaksanaan Sistem Pemerintahan Berbasis Elektronik pada SKPD	Nilai SAKIP perangkat daerah	>B Nilai	>B Nilai	Jumlah Dokumen Dukungan Pelaksanaan Sistem Pemerintahan Berbasis Elektronik pada SKPD	1 Dokumen	1 Dokumen	Terlaksananya pelayanan Administrasi Umum Perangkat Daerah yang sesuai perundangan	100 %	100 %		21,000,000	20,999,500	
1	**4**	**1**	2.07		**Pengadaan Barang Milik Daerah Penunjang Urusan Pemerintah Daerah**											**187,498,000**	**439,599,950**	
1	4	1	2.07	5	Pengadaan Mebel	Nilai SAKIP perangkat daerah	>B Nilai	>B Nilai	Jumlah Paket Mebel yang Disediakan	2 Paket	2 Paket	Terlaksananya Pengadaan Barang Milik Daerah Penunjang Urusan perangkat daerah yang sesuai perundangan	100 %	100 %	Kab. Pacitan, Pacitan, Pacitan	114,100,000	124,006,000	
1	4	1	2.07	6	Pengadaan Peralatan dan Mesin Lainnya	Nilai SAKIP perangkat daerah	>B Nilai	>B Nilai	Jumlah Unit Peralatan dan Mesin Lainnya yang Disediakan	6 Unit	6 Unit	Terlaksananya Pengadaan Barang Milik Daerah Penunjang Urusan perangkat daerah yang sesuai perundangan	100 %	100 %	Kab. Pacitan, Pacitan, Pacitan	73,398,000	315,593,950	
1	**4**	**1**	2.08		**Penyediaan Jasa Penunjang Urusan Pemerintahan Daerah**											**114,020,000**	**114,020,000**	
1	4	1	2.08	2	Penyediaan Jasa Komunikasi, Sumber Daya Air dan Listrik	Nilai SAKIP perangkat daerah	>B Nilai	>B Nilai	Jumlah Laporan Penyediaan Jasa Komunikasi, Sumber Daya Air dan Listrik yang Disediakan	12 Laporan	12 Laporan	Terlaksananya penyediaan jasa penunjang operasional PD yang sesuai perundanga	100 %	100 %		114,020,000	114,020,000	
1	**4**	**1**	2.09		**Pemeliharaan Barang Milik Daerah Penunjang Urusan Pemerintahan Daerah**											**168,562,100**	**335,574,000**	
1	4	1	2.09	2	Penyediaan Jasa Pemeliharaan, Biaya Pemeliharaan, Pajak dan Perizinan Kendaraan Dinas Operasional atau Lapangan	Nilai SAKIP perangkat daerah	>B Nilai	>B Nilai	Jumlah Kendaraan Dinas Operasional atau Lapangan yang Dipelihara dan dibayarkan Pajak dan Perizinannya	22 Unit	22 Unit	Terlaksananya pemeliharaan barang milik daerah yang sesuai perundangan	80 %	80 %	Kab. Pacitan, Pacitan, Pacitan	35,562,000	49,824,000	
1	4	1	2.09	6	Pemeliharaan Peralatan dan Mesin Lainnya	Nilai SAKIP perangkat daerah	>B Nilai	>B Nilai	Jumlah Peralatan dan Mesin Lainnya yang Dipelihara	50 Unit	50 Unit	Terlaksananya pemeliharaan barang milik daerah yang sesuai perundangan	80 %	80 %	Kab. Pacitan, Pacitan, Pacitan	8,000,000	11,000,000	

Perubahan Prioritas dan Plafon Anggaran Tahun 2023
Kabupaten Pacitan

Unit Organisasi : 1.04.2.10.0.00.02.0000 Dinas Perumahan, Kawasan Permukiman dan Pertanahan
Sub Unit Organisasi : 1.04.2.10.0.00.02.0000 Dinas Perumahan, Kawasan Permukiman dan Pertanahan

Kode					Program/ Kegiatan	Sasaran Program			Sasaran Kegiatan						Lokasi Kegiatan	Plafon Anggaran (Rp.)		Keterangan
						Indikator Kinerja	Target		Output Sub Kegiatan	Target		Hasil Kegiatan	Target					
							Sebelum	Sesudah		Sebelum	Sesudah		Sebelum	Sesudah		Sebelum	Sesudah	
1	4	1	2.09	9	Pemeliharaan/Rehabilitasi Gedung Kantor dan Bangunan Lainnya	Nilai SAKIP perangkat daerah	>B Nilai	>B Nilai	Jumlah Gedung Kantor dan Bangunan Lainnya yang Dipelihara/Direhabilitasi	1 Unit	1 Unit	Terlaksananya pemeliharaan barang milik daerah yang sesuai perundangan	80 %	80 %	Kab. Pacitan, Pacitan, Pacitan	125,000,100	274,750,000	
1	**4**	**2**			**PROGRAM PENGEMBANGAN PERUMAHAN**											**356,980,000**	**364,180,000**	
1	**4**	**2**	2.01		**Pendataan Penyediaan dan Rehabilitasi Rumah Korban Bencana atau Relokasi Program Kabupaten/Kota**											**31,980,000**	**31,980,000**	
1	4	2	2.01	3	Pengumpulan Data Rumah Korban Bencana Kejadian Sebelumnya yang Belum Tertangani	Persentase Penanganan rumah korban bencana tiap Tahun	100 %	100 %	Jumlah Dokumen Data Rumah Korban Bencana Kabupaten/Kota Kejadian Sebelumnya yang Belum Tertangani	1 Dokumen	1 Dokumen	Tersediannya data rumah korban bencana yang terverifikasi	60 Unit	60 Unit	Kab. Pacitan, Semua Kecamatan, Semua Kelurahan	31,980,000	31,980,000	
									Jumlah Dokumen Data Rumah Korban Bencana Kabupaten/Kota Kejadian Sebelumnya yang Belum Tertangani	1 Dokumen	1 Dokumen							
									Jumlah RT, KK, Jiwa Terkena Bencana	50 RT/KK/Jiwa	50 RT/KK/Jiwa							
									Jumlah Rumah Korban Bencana yang terdata	60 Unit	60 Unit							
									Jumlah Rumah yang Berada di Kawasan Bencana	75 Unit	75 Unit							
1	**4**	**2**	2.03		**Pembangunan dan Rehabilitasi Rumah Korban Bencana atau Relokasi Program Kabupaten/Kota**											**250,000,000**	**247,200,000**	
1	4	2	2.03	1	Rehabilitasi Rumah bagi Korban Bencana	Persentase Penanganan rumah korban bencana tiap Tahun	100 %	100 %	Jumlah Rumah Korban Bencana Kabupaten/Kota yang Terehabilitasi	12 Unit Rumah	12 Unit Rumah	Tersediannya rumah layak huni bagi korban bencana	12 Unit	12 Unit	Kab. Pacitan, Pringkuku, Semua Kelurahan	250,000,000	212,200,000	
															Kab. Pacitan, Kebonagung, Karanganyar			
															Kab. Pacitan, Arjosari, Semua Kelurahan			
															Kab. Pacitan, Bandar, Semua Kelurahan			

Perubahan Prioritas dan Plafon Anggaran Tahun 2023
Kabupaten Pacitan

Unit Organisasi : 1.04.2.10.0.00.02.0000 Dinas Perumahan, Kawasan Permukiman dan Pertanahan
Sub Unit Organisasi : 1.04.2.10.0.00.02.0000 Dinas Perumahan, Kawasan Permukiman dan Pertanahan

Kode					Program/ Kegiatan	Sasaran Program			Sasaran Kegiatan						Lokasi Kegiatan	Plafon Anggaran (Rp.)		Keterangan
						Indikator Kinerja	Target		Output Sub Kegiatan	Target		Hasil Kegiatan	Target					
							Sebelum	Sesudah		Sebelum	Sesudah		Sebelum	Sesudah		Sebelum	Sesudah	
1	4	2	2.03	5	Pembangunan Rumah Khusus beserta PSU bagi Korban Bencana atau Relokasi Program Kabupaten/Kota	Persentase Penanganan rumah korban bencana tiap Tahun	100 %	100 %	Jumlah Rumah Khusus beserta PSU bagi Korban Bencana Kabupaten/Kota atau yang Terkena Relokasi Program Kabupaten/Kota yang Terbangun		1 Unit Rumah	Tersediannya rumah layak huni bagi korban bencana	12 Unit	12 Unit	Kab. Pacitan, Sudimoro, Pagerlor	0	35,000,000	
1	**4**	**2**	2.06		**Penerbitan Izin Pembangunan dan Pengembangan Perumahan**											**75,000,000**	**85,000,000**	
1	4	2	2.06	3	Koordinasi dan Sinkronisasi Pengendalian Pembangunan dan Pengembangan Perumahan	Persentase Penanganan rumah korban bencana tiap Tahun	100 %	100 %	Jumlah Laporan Hasil Koordinasi dan Sinkronisasi Pengendalian Pembangunan dan Pengembangan Perumahan	1 Dokumen	1 Dokumen	Tersedianya data pembangunan perumahan yang terverifikasi	180 Unit	180 Unit	Kab. Pacitan, Semua Kecamatan, Semua Kelurahan	75,000,000	85,000,000	
									Jumlah Laporan Hasil Koordinasi dan Sinkronisasi Pengendalian Pembangunan dan Pengembangan Perumahan	1 Laporan	1 Laporan							
									Jumlah pembangunan rumah tidak layak huni yang di lakukan pendataan	50 Unit	50 Unit							
									Jumlah Pengembang teregistrasi	5 Pengembang	5 Pengembang							
									Jumlah rumah di perumahan yang terfasilitasi jalan lingkungan	1 Unit	1 Unit							
									Jumlah Rumah diperumahan yang terfasilitasi PJU	0 Unit	0 Unit							
									Jumlah Rumah diperumahan yang terfasilitasi RTLH	50 Unit	50 Unit							
1	**4**	**3**			**PROGRAM KAWASAN PERMUKIMAN**											**1,563,700,000**	**3,905,000,000**	
1	**4**	**3**	2.02		**Penataan dan Peningkatan Kualitas Kawasan Permukiman Kumuh dengan Luas di Bawah 10 (Sepuluh) Ha**											**1,256,700,000**	**3,613,000,000**	
						Persentase Penanganan Kawasan Permukiman Kumuh	5,20 %	5,20 %	Jumlah koordinasi yang dilakukan	100 Kali	100 Kali	Terlaksananya penataan kawasan permukiman kumuh.	11 Ha	11 Ha	Kab. Pacitan, Pacitan, Bangunsari			

Perubahan Prioritas dan Plafon Anggaran Tahun 2023
Kabupaten Pacitan

Unit Organisasi : 1.04.2.10.0.00.02.0000 Dinas Perumahan, Kawasan Permukiman dan Pertanahan
Sub Unit Organisasi : 1.04.2.10.0.00.02.0000 Dinas Perumahan, Kawasan Permukiman dan Pertanahan

Kode					Program/ Kegiatan	Sasaran Program			Sasaran Kegiatan						Lokasi Kegiatan	Plafon Anggaran (Rp.)		Keterangan
						Indikator Kinerja	Target		Output Sub Kegiatan	Target		Hasil Kegiatan	Target					
							Sebelum	Sesudah		Sebelum	Sesudah		Sebelum	Sesudah		Sebelum	Sesudah	
1	4	3	2.02	5	Koordinasi dan Sinkronisasi Pengendalian Penataan Pemugaran/Peremajaan Permukiman Kumuh				Jumlah Laporan Hasil Koordinasi dan Sinkronisasi Pengendalian Penataan Pemugaran/Peremajaan Permukiman Kumuh	1 Dokumen	1 Dokumen					1,256,700,000	3,613,000,000	
									Jumlah Laporan Hasil Koordinasi dan Sinkronisasi Pengendalian Penataan Pemugaran/Peremajaan Permukiman Kumuh	1 Laporan	1 Laporan							
									Jumlah prasarana, sarana dan utilitas umum kawasan permukiman kumuh yang terbangun	10 Paket	30 Paket							
1	**4**	**3**	2.03		**Peningkatan Kualitas Kawasan Permukiman Kumuh dengan Luas di Bawah 10 (Sepuluh) Ha**											**307,000,000**	**292,000,000**	
1	4	3	2.03	3	Kerja Sama Perbaikan Rumah Tidak Layak Huni Beserta PSU	Persentase Penanganan Kawasan Permukiman Kumuh	5,2 %	5,2 %	Jumlah Dokumen Kesepakatan Kerja Sama dalam Perbaikan Rumah Tidak Layak Huni Beserta PSU		0 Dokumen	Terlaksananya peningkatan kualitas kawasan permukiman kumuh.	3.8 Ha	3.8 Ha	Kab. Pacitan, Pacitan, Tanjungsari	307,000,000	292,000,000	
									Jumlah penyediaan PSU didalam kawasan kumuh yang dilaksanakan.	1 Paket	1 Paket							
									Rumah Tidak Layak Huni yang Tertangani	14 Dokumen	14 Dokumen							
1	4	3	2.03	8	Pembangunan Rumah Baru Layak Huni	Persentase Penanganan Kawasan Permukiman Kumuh	5,2 %	5,2 %	Jumlah Rumah Baru Layak Huni yang Dibangun	20 Unit	20 Unit	Terlaksananya peningkatan kualitas kawasan permukiman kumuh.	3.8 Ha	3.8 Ha	Kab. Pacitan, Pacitan, Tanjungsari	0	0	
1	**4**	**4**			**PROGRAM PERUMAHAN DAN KAWASAN PERMUKIMAN KUMUH**											**418,020,000**	**475,820,000**	
1	**4**	**4**	2.01		**Pencegahan Perumahan dan Kawasan Permukiman Kumuh pada Daerah Kabupaten/Kota**											**418,020,000**	**475,820,000**	
						Persentase Rumah Layak Huni	87,78 %	87,78 %	Jumlah Perbaikan Rumah Tidak Layak Huni diluar Kawasan Permukiman Kumuh yang dilaksanakan	24 Unit	24 Unit	Tersediannya rumah layak huni di luar kawasan kumuh	118687 Unit	118687 Unit	Kab. Pacitan, Donorojo, Semua Kelurahan			

Perubahan Prioritas dan Plafon Anggaran Tahun 2023
Kabupaten Pacitan

Unit Organisasi : 1.04.2.10.0.00.02.0000 Dinas Perumahan, Kawasan Permukiman dan Pertanahan
Sub Unit Organisasi : 1.04.2.10.0.00.02.0000 Dinas Perumahan, Kawasan Permukiman dan Pertanahan

Kode					Program/ Kegiatan	Sasaran Program			Sasaran Kegiatan						Lokasi Kegiatan	Plafon Anggaran (Rp.)		Keterangan
						Indikator Kinerja	Target		Output Sub Kegiatan	Target		Hasil Kegiatan	Target					
							Sebelum	Sesudah		Sebelum	Sesudah		Sebelum	Sesudah		Sebelum	Sesudah	
1	4	4	2.01	1	Perbaikan Rumah Tidak Layak Huni untuk Pencegahan Terhadap Tumbuh dan Berkembangnya Permukiman Kumuh di Luar Kawasan Permukiman Kumuh dengan Luas di Bawah 10 (Sepuluh) Ha				Jumlah Rumah Pembangunan Baru	0 Unit	0 Unit				Kab. Pacitan, Pringkuku, Semua Kelurahan	418,020,000	475,820,000	
									Jumlah Rumah Tidak Layak Huni	39218 Unit	39218 Unit				Kab. Pacitan, Bandar, Semua Kelurahan			
									Jumlah Rumah Tidak Layak Huni untuk Pencegahan Terhadap Tumbuh dan Berkembangnya Permukiman Kumuh di Luar Kawasan Permukiman Kumuh dengan Luas di Bawah 10 (Sepuluh) Ha yang Diperbaiki	24 Unit Rumah	24 Unit Rumah						
									Jumlah Rumah yang tidak dihuni	158 Unit	158 Unit							
1	**4**	**5**			**PROGRAM PENINGKATAN PRASARANA, SARANA DAN UTILITAS UMUM (PSU)**											**7,791,300,000**	**24,089,912,470**	
1	**4**	**5**	2.01		**Urusan Penyelenggaraan PSU Perumahan**											**7,791,300,000**	**24,089,912,470**	
1	4	5	2.01	1	Perencanaan Penyediaan PSU Perumahan	Persentase Peningkatan Prasarana, Sarana Dan Utilitas Umum (PSU) Perumahan dan Kawasan Permukiman	70,29 %	70,29 %	Jumlah Dokumen Perencanaan Penyediaan PSU Perumahan	23 Dokumen	23 Dokumen	Terlaksananya pembangunan PSU perumahan dan kawasan permukiman	454.92 Km	454.92 Km	Kab. Pacitan, Semua Kecamatan, Semua Kelurahan	40,000,000	40,000,000	
1	4	5	2.01	2	Penyediaan Prasarana, Sarana, dan Utilitas Umum di Perumahan untuk Menunjang Fungsi Hunian	Persentase Peningkatan Prasarana, Sarana Dan Utilitas Umum (PSU) Perumahan dan Kawasan Permukiman	70,29 %	70,29 %	Jumlah Lokasi Perumahan yang Disediakan Prasarana, Sarana, dan Utilitas Umum yang Menunjang Fungsi Hunian	130 Lokasi	305 Lokasi	Terlaksananya pembangunan PSU perumahan dan kawasan permukiman	454.92 Km	454.92 Km	Kab. Pacitan, Semua Kecamatan, Semua Kelurahan	7,711,300,000	24,009,912,470	
									Jumlah PSU Perumahan dan Kawasan Permukiman yang terbangun	130 Paket	305 Paket							

Perubahan Prioritas dan Plafon Anggaran Tahun 2023
Kabupaten Pacitan

Unit Organisasi : 1.04.2.10.0.00.02.0000 Dinas Perumahan, Kawasan Permukiman dan Pertanahan
Sub Unit Organisasi : 1.04.2.10.0.00.02.0000 Dinas Perumahan, Kawasan Permukiman dan Pertanahan

Kode					Program/ Kegiatan	Sasaran Program			Sasaran Kegiatan						Lokasi Kegiatan	Plafon Anggaran (Rp.)		Keterangan
						Indikator Kinerja	Target		Output Sub Kegiatan	Target		Hasil Kegiatan	Target					
							Sebelum	Sesudah		Sebelum	Sesudah		Sebelum	Sesudah		Sebelum	Sesudah	
1	4	5	2.01	3	Koordinasi dan Sinkronisasi dalam rangka Penyediaan Prasarana, Sarana, dan Utilitas Umum Perumahan	Persentase Peningkatan Prasarana, Sarana Dan Utilitas Umum (PSU) Perumahan dan Kawasan Permukiman	70,29 %	70,29 %	Jumlah desa penerima dana Bantuan Keuangan yang di Monev	166 Desa	95 Desa	Terlaksananya pembangunan PSU perumahan dan kawasan permukiman	454.92 Km	454.92 Km	Kab. Pacitan, Semua Kecamatan, Semua Kelurahan	40,000,000	40,000,000	
									Jumlah Laporan Hasil Koordinasi dan Sinkronisasi dalam rangka Penyediaan Prasarana, Sarana, dan Utilitas Umum Perumahan	1 Dokumen	1 Dokumen							
									Jumlah Laporan Hasil Koordinasi dan Sinkronisasi dalam rangka Penyediaan Prasarana, Sarana, dan Utilitas Umum Perumahan	1 Laporan	1 Laporan							
2	**10**	**4**			**PROGRAM PENYELESAIAN SENGKETA TANAH GARAPAN**											**65,000,000**	**65,000,000**	
2	**10**	**4**	2.01		**Penyelesaian Sengketa Tanah Garapan dalam Daerah Kabupaten/Kota**											**65,000,000**	**65,000,000**	
2	10	4	2.01	1	Inventarisasi Sengketa, Konflik, dan Perkara Pertanahan dalam 1 (satu) Daerah Kabupaten/Kota	Persentase Sengketa Pertanahan yang Difasilitasi	100 %	100 %	Jumlah aset tanah Pemerintah daerah yang dilakukan pendataan	1 Wilayah	1 Wilayah	Terfasilitasinya sengketa pertanahan	100 %	100 %	Kab. Pacitan, Tegalombo, Semua Kelurahan	40,000,000	40,000,000	
									Jumlah Data Sengketa, Konflik dan Perkara dalam 1 (Satu) Daerah Kabupaten/Kota	1 Dokumen	1 Dokumen							
2	10	4	2.01	2	Mediasi Penyelesaian Sengketa Tanah Garapan dalam 1 (satu) Daerah Kabupaten/Kota	Persentase Sengketa Pertanahan yang Difasilitasi	100 %	100 %	Jumlah Berita Acara Hasil Mediasi Penyelesaian Kasus Sengketa dan Konflik Tanah Garapan dalam 1 (Satu) Daerah Kabupaten/Kota	20 Berita Acara	20 Berita Acara	Terfasilitasinya sengketa pertanahan	100 %	100 %	Kab. Pacitan, Semua Kecamatan, Semua Kelurahan	25,000,000	25,000,000	
									Jumlah penyelesaian sengketa pertanahan	20 Bidang	20 Bidang							
2	**10**	**5**			**PROGRAM PENYELESAIAN GANTI KERUGIAN DAN SANTUNAN TANAH UNTUK PEMBANGUNAN**											**1,250,000,000**	**9,177,544,000**	
2	**10**	**5**	2.01		**Penyelesaian Masalah Ganti Kerugian dan Santunan Tanah untuk Pembangunan oleh Pemerintah Daerah Kabupaten/Kota**											**1,250,000,000**	**9,177,544,000**	

Perubahan Prioritas dan Plafon Anggaran Tahun 2023
Kabupaten Pacitan

Unit Organisasi : 1.04.2.10.0.00.02.0000 Dinas Perumahan, Kawasan Permukiman dan Pertanahan
Sub Unit Organisasi : 1.04.2.10.0.00.02.0000 Dinas Perumahan, Kawasan Permukiman dan Pertanahan

Kode					Program/ Kegiatan	Sasaran Program			Sasaran Kegiatan						Lokasi Kegiatan	Plafon Anggaran (Rp.)		Keterangan
						Indikator Kinerja	Target		Output Sub Kegiatan	Target		Hasil Kegiatan	Target					
							Sebelum	Sesudah		Sebelum	Sesudah		Sebelum	Sesudah		Sebelum	Sesudah	
2	10	5	2.01	2	Koordinasi dan Sinkronisasi Penyelesaian Masalah Ganti Kerugian dan Santunan Tanah untuk Pembangunan oleh Pemerintah Daerah Kabupaten/Kota	Persentase Penetapan Lokasi Untuk Pembangunan Kepentingan Umum dalam Tahun Berjalan	100 %	100 %	Jumlah Dokumen Koordinasi dan Sinkronisasi Penyelesaian Masalah Ganti Kerugian dan Santunan Tanah untuk Pembangunan oleh Pemerintah Daerah Kabupaten/Kota	1 Dokumen	1 Dokumen	Terlaksananya penyediaan tanah untuk pembangunan kepentingan umum	2 Lokasi	2 Lokasi	Kab. Pacitan, Pringkuku, Watukarung	1,250,000,000	9,177,544,000	
									Jumlah Dokumen Koordinasi dan Sinkronisasi Penyelesaian Masalah Ganti Kerugian dan Santunan Tanah untuk Pembangunan oleh Pemerintah Daerah Kabupaten/Kota		0 Dokumen				Kab. Pacitan, Pringkuku, Jlubang			
									Jumlah Penyelesaian Masalah Ganti Kerugian dan Santunan Tanah untuk Pembangunan	2 Lokasi	2 Lokasi				Kab. Pacitan, Kebonagung, Kebonagung			
2	**10**	**10**			**PROGRAM PENATAGUNAAN TANAH**											**500,000,000**	**761,000,000**	
2	**10**	**10**	2.01		**Penggunaan Tanah yang Hamparannya dalam satu Daerah Kabupaten/Kota**											**500,000,000**	**761,000,000**	
2	10	10	2.01	3	Koordinasi dan Sinkronisasi Pelaksanaan Konsolidasi Tanah Kabupaten/Kota	Persentase Aset Tanah Pemerintah Daerah yang Bersertifikat	64,86 %	64,86 %	Jumlah Dokumen Koordinasi dan Sinkronisasi Pelaksanaan Konsolidasi Tanah Kewenangan Kabupaten/Kota	1 Dokumen	1 Dokumen	Terlaksananya penataan aset tanah pemerintah daerah	265 Bidang	265 Bidang	Kab. Pacitan, Semua Kecamatan, Semua Kelurahan	500,000,000	761,000,000	
									Jumlah tanah aset pemerintah daerah yang dilakukan proses pendaftaran hak atas tanah	265 Bidang	265 Bidang							
															TOTAL	**15,948,869,891**	**43,290,678,861**	

Perubahan Prioritas dan Plafon Anggaran Tahun 2023
Kabupaten Pacitan

Unit Organisasi : 1.05.0.00.0.00.03.0000 Satuan Polisi Pamong Praja
Sub Unit Organisasi : 1.05.0.00.0.00.03.0000 Satuan Polisi Pamong Praja

Kode					Program/ Kegiatan	Sasaran Program			Sasaran Kegiatan						Lokasi Kegiatan	Plafon Anggaran (Rp.)		Keterangan
						Indikator Kinerja	Target		Output Sub Kegiatan	Target		Hasil Kegiatan	Target					
							Sebelum	Sesudah		Sebelum	Sesudah		Sebelum	Sesudah		Sebelum	Sesudah	
1	**5**	**1**			**PROGRAM PENUNJANG URUSAN PEMERINTAHAN DAERAH KABUPATEN/KOTA**											**5,799,627,769**	**5,913,987,769**	
1	**5**	**1**	2.01		**Perencanaan, Penganggaran, dan Evaluasi Kinerja Perangkat Daerah**											**10,000,000**	**10,000,000**	
1	5	1	2.01	1	Penyusunan Dokumen Perencanaan Perangkat Daerah	Nilai SAKIP perangkat daerah	>B Nilai	>B Nilai	Jumlah Dokumen Perencanaan Perangkat Daerah	10 Dokumen	10 Dokumen	Tersusunnya dokumen perencanaan Perangkat Daerah	24 dokumen	24 dokumen		5,000,000	5,000,000	
1	5	1	2.01	6	Koordinasi dan Penyusunan Laporan Capaian Kinerja dan Ikhtisar Realisasi Kinerja SKPD	Nilai SAKIP perangkat daerah	>B Nilai	>B Nilai	Jumlah Laporan Capaian Kinerja dan Ikhtisar Realisasi Kinerja SKPD dan Laporan Hasil Koordinasi Penyusunan Laporan Capaian Kinerja dan Ikhtisar Realisasi Kinerja SKPD	14 Laporan	14 Laporan	Tersusunnya dokumen perencanaan Perangkat Daerah	24 dokumen	24 dokumen		5,000,000	5,000,000	
1	**5**	**1**	2.02		**Administrasi Keuangan Perangkat Daerah**											**4,301,452,769**	**4,223,782,769**	
1	5	1	2.02	1	Penyediaan Gaji dan Tunjangan ASN	Nilai SAKIP perangkat daerah	>B Nilai	>B Nilai	Jumlah Orang yang Menerima Gaji dan Tunjangan ASN	602 Orang/bulan	602 Orang/bulan	Tersusunnya dokumen laporan keuangan	59 dokumen	59 dokumen		4,276,452,769	4,180,012,769	
1	5	1	2.02	3	Pelaksanaan Penatausahaan dan Pengujian/Verifikasi Keuangan SKPD	Nilai SAKIP perangkat daerah	>B Nilai	>B Nilai	Jumlah Dokumen Penatausahaan dan Pengujian/Verifikasi Keuangan SKPD	12 Dokumen	12 Dokumen	Tersusunnya dokumen laporan keuangan	59 dokumen	59 dokumen		25,000,000	43,770,000	
1	**5**	**1**	2.05		**Administrasi Kepegawaian Perangkat Daerah**											**52,600,000**	**52,600,000**	
1	5	1	2.05	2	Pengadaan Pakaian Dinas beserta Atribut Kelengkapannya	Nilai SAKIP perangkat daerah	>B Nilai	>B Nilai	Jumlah Paket Pakaian Dinas beserta Atribut Kelengkapan	110 paket	110 paket	Persentase Pegawai yang mendapatkan pelayanan kepegawaian	100 %	100 %		52,600,000	52,600,000	
1	5	1	2.05	10	Sosialisasi Peraturan Perundang-Undangan	Nilai SAKIP perangkat daerah	>B Nilai	>B Nilai	Jumlah Orang yang Mengikuti Sosialisasi Peraturan Perundang-Undangan	2000 Orang	2000 Orang	Persentase Pegawai yang mendapatkan pelayanan kepegawaian	100 %	100 %		0	0	
1	**5**	**1**	2.06		**Administrasi Umum Perangkat Daerah**											**195,178,000**	**334,583,900**	
1	5	1	2.06	2	Penyediaan Peralatan dan Perlengkapan Kantor	Nilai SAKIP perangkat daerah	>B Nilai	>B Nilai	Jumlah Paket Peralatan dan Perlengkapan Kantor yang Disediakan	12 Paket	12 Paket	Terpenuhinya kebutuhan operasional dasar Perangkat Daerah	100 %	100 %		30,000,000	40,155,900	

Perubahan Prioritas dan Plafon Anggaran Tahun 2023
Kabupaten Pacitan

Unit Organisasi : 1.05.0.00.0.00.03.0000 Satuan Polisi Pamong Praja
Sub Unit Organisasi : 1.05.0.00.0.00.03.0000 Satuan Polisi Pamong Praja

Kode					Program/ Kegiatan	Sasaran Program			Sasaran Kegiatan						Lokasi Kegiatan	Plafon Anggaran (Rp.)		Keterangan
						Indikator Kinerja	Target		Output Sub Kegiatan	Target		Hasil Kegiatan	Target					
							Sebelum	Sesudah		Sebelum	Sesudah		Sebelum	Sesudah		Sebelum	Sesudah	
1	5	1	2.06	9	Penyelenggaraan Rapat Koordinasi dan Konsultasi SKPD	Nilai SAKIP perangkat daerah	>B Nilai	>B Nilai	Jumlah Laporan Penyelenggaraan Rapat Koordinasi dan Konsultasi SKPD	60 Laporan	70 Laporan	Terpenuhinya kebutuhan operasional dasar Perangkat Daerah	100 %	100 %		165,178,000	294,428,000	
1	**5**	**1**	2.07		**Pengadaan Barang Milik Daerah Penunjang Urusan Pemerintah Daerah**											**0**	**0**	
1	5	1	2.07	2	Pengadaan Kendaraan Dinas Operasional atau Lapangan	Nilai SAKIP perangkat daerah	>B Nilai	>B Nilai	Jumlah Unit Kendaraan Dinas Operasional atau Lapangan yang Disediakan	3 Unit	3 Unit	Terpenuhinya sarana dan prasaranan penunjang Perangkat Daerah sesuai standar	100 %	100 %		0	0	
1	5	1	2.07	11	Pengadaan Sarana dan Prasarana Pendukung Gedung Kantor atau Bangunan Lainnya	Nilai SAKIP perangkat daerah	>B Nilai	>B Nilai	Jumlah Unit Sarana dan Prasarana Pendukung Gedung Kantor atau Bangunan Lainnya yang Disediakan	1 Unit	1 Unit	Terpenuhinya sarana dan prasaranan penunjang Perangkat Daerah sesuai standar	100 %	100 %		0	0	
1	**5**	**1**	2.08		**Penyediaan Jasa Penunjang Urusan Pemerintahan Daerah**											**1,230,397,000**	**1,223,872,100**	
1	5	1	2.08	4	Penyediaan Jasa Pelayanan Umum Kantor	Nilai SAKIP perangkat daerah	>B Nilai	>B Nilai	Jumlah Laporan Penyediaan Jasa Pelayanan Umum Kantor yang Disediakan	12 Laporan	12 Laporan	Terpenuhinya jasa penunjang kebutuhan Perangkat Daerah	100 %	100 %		1,230,397,000	1,223,872,100	
1	**5**	**1**	2.09		**Pemeliharaan Barang Milik Daerah Penunjang Urusan Pemerintahan Daerah**											**10,000,000**	**69,149,000**	
1	5	1	2.09	10	Pemeliharaan/Rehabilitasi Sarana dan Prasarana Gedung Kantor atau Bangunan Lainnya	Nilai SAKIP perangkat daerah	>B Nilai	>B Nilai	Jumlah Sarana dan Prasarana Gedung Kantor atau Bangunan Lainnya yang Dipelihara/Direhabilitasi	2 Unit	3 Unit	Barang milik daerah dalam keadaan baik	100 %	100 %		10,000,000	69,149,000	
1	**5**	**2**			**PROGRAM PENINGKATAN KETENTERAMAN DAN KETERTIBAN UMUM**											**3,397,853,200**	**4,808,366,417**	
1	**5**	**2**	2.01		**Penanganan Gangguan Ketenteraman dan Ketertiban Umum dalam 1 (Satu) Daerah Kabupaten/Kota**											**349,800,000**	**864,400,000**	
					Pencegahan Gangguan Ketenteraman dan Ketertiban Umum Melalui Deteksi Dini dan Cegah	Persentase gangguan trantibum yang dapat diselesaikan	100 %	100 %	Jumlah Kasus Gangguan Ketenteraman dan Ketertiban Umum yang Dicegah Melalui Deteksi Dini dan Cegah Dini, Pembinaan dan Penyuluhan, Patroli, Pengamanan dan Pengawalan	120 kasus	180 kasus	Persentase gangguan ketentraman dan ketertiban dapat ditangani	100 %	100 %				

Perubahan Prioritas dan Plafon Anggaran Tahun 2023
Kabupaten Pacitan

Unit Organisasi : 1.05.0.00.0.00.03.0000 Satuan Polisi Pamong Praja
Sub Unit Organisasi : 1.05.0.00.0.00.03.0000 Satuan Polisi Pamong Praja

Kode					Program/ Kegiatan	Sasaran Program			Sasaran Kegiatan						Lokasi Kegiatan	Plafon Anggaran (Rp.)		Keterangan
						Indikator Kinerja	Target		Output Sub Kegiatan	Target		Hasil Kegiatan	Target					
							Sebelum	Sesudah		Sebelum	Sesudah		Sebelum	Sesudah		Sebelum	Sesudah	
1	5	2	2.01	1	Dini dan Cegah Dini, Pembinaan dan Penyuluhan, Pelaksanaan Patroli, Pengamanan, dan Pengawalan				Jumlah Kasus Gangguan Ketenteraman dan Ketertiban Umum yang Dicegah Melalui Deteksi Dini dan Cegah Dini, Pembinaan dan Penyuluhan, Pelaksanaan Patroli, Pengamanan, dan Pengawalan		0 Kasus					314,800,000	739,800,000	
1	5	2	2.01	2	Penindakan Atas Gangguan Ketenteraman dan Ketertiban Umum berdasarkan Perda dan Perkada Melalui Penertiban dan Penanganan Unjuk Rasa dan Kerusuhan Massa	Persentase gangguan trantibum yang dapat diselesaikan	100 %	100 %	Jumlah Kasus Gangguan Ketenteraman dan Ketertiban Umum Berdasarkan Perda dan Perkada Melalui Penertiban dan Penanganan Unjuk Rasa dan Kerusuhan Massa yang Dilakukan Penindakan	144 kasus	144 kasus	Persentase gangguan ketentraman dan ketertiban dapat ditangani	100 %	100 %		0	0	
1	5	2	2.01	4	Pemberdayaan Perlindungan Masyarakat dalam rangka Ketentraman dan Ketertiban Umum	Persentase gangguan trantibum yang dapat diselesaikan	100 %	100 %	Jumlah Dokumen yang Memuat Hasil Pemberdayaan Perlindungan Masyarakat dalam rangka Ketenteraman dan Ketertiban Umum	0 Dokumen	0 Dokumen	Persentase gangguan ketentraman dan ketertiban dapat ditangani	100 %	100 %	Semua Kab/Kota, Semua Kecamatan, Semua Kelurahan	30,000,000	119,600,000	
									Jumlah Dokumen yang Memuat Hasil Pemberdayaan Perlindungan Masyarakat dalam rangka Ketenteraman dan Ketertiban Umum	4 Dokumen	6 Dokumen							

Perubahan Prioritas dan Plafon Anggaran Tahun 2023
Kabupaten Pacitan

Unit Organisasi : 1.05.0.00.0.00.03.0000 Satuan Polisi Pamong Praja
Sub Unit Organisasi : 1.05.0.00.0.00.03.0000 Satuan Polisi Pamong Praja

Kode					Program/ Kegiatan	Sasaran Program			Sasaran Kegiatan						Lokasi Kegiatan	Plafon Anggaran (Rp.)		Keterangan
						Indikator Kinerja	Target		Output Sub Kegiatan	Target		Hasil Kegiatan	Target					
							Sebelum	Sesudah		Sebelum	Sesudah		Sebelum	Sesudah		Sebelum	Sesudah	
1	5	2	2.01	5	Peningkatan Kapasitas SDM Satuan Polisi Pamongpraja dan Satuan Perlindungan Masyarakat Termasuk dalam Pelaksanaan Tugas yang Bernuansa Hak Asasi Manusia	Persentase gangguan trantibum yang dapat diselesaikan	100 %	100 %	Jumlah SDM Satuan Polisi Pamongpraja dan Satuan Perlindungan Masyarakat yang Ditingkatkan Kapasitasanya	450 orang	450 orang	Persentase gangguan ketentraman dan ketertiban dapat ditangani	100 %	100 %		0	0	
1	5	2	2.01	9	Penyediaan Layanan dalam rangka Dampak Penegakan Peraturan Daerah dan Perkada	Persentase gangguan trantibum yang dapat diselesaikan	100 %	100 %	Jumlah Laporan Penyediaan Layanan Dampak Penegakan Perda dan Perkada yang Terlayani	2 Laporan	2 Laporan	Persentase gangguan ketentraman dan ketertiban dapat ditangani	100 %	100 %		5,000,000	5,000,000	
1	**5**	**2**	2.02		**Penegakan Peraturan Daerah Kabupaten/Kota dan Peraturan Bupati/Wali Kota**											**3,043,053,200**	**3,938,966,417**	
1	5	2	2.02	1	Sosialisasi Penegakan Peraturan Daerah dan Peraturan Bupati/Wali Kota	Persentase Perda dan Perkada yang ditegakkan	100 %	100 %	Jumlah Laporan Hasil Pelaksanaan Sosialisasi Penegakan Perda/Perkada kepada Masyarakat/Kelompok Masyarakat/Pelaku Usaha/	12 Laporan	24 Laporan	Persentase pelanggaran Perda dapat tertangani	100 %	100 %		1,942,560,000	2,573,784,717	
1	5	2	2.02	2	Pengawasan Atas Kepatuhan Terhadap Pelaksanaan Peraturan Daerah dan Peraturan Bupati/Wali Kota	Persentase Perda dan Perkada yang ditegakkan	100 %	100 %	Jumlah Laporan Hasil Pelaksanaan Pengawasan yang Dilakukan Terhadap Kepatuhan Terhadap Pelaksanaan Peraturan Daerah dan Peraturan Bupati/Wali Kota	12 Laporan	12 Laporan	Persentase pelanggaran Perda dapat tertangani	100 %	100 %		0	0	
1	5	2	2.02	3	Penanganan Atas Pelanggaran Peraturan Daerah	Persentase Perda dan Perkada yang ditegakkan	100 %	100 %	Jumlah Laporan Pelaksanaan Penanganan Atas	12 Laporan	24 Laporan	Persentase pelanggaran Perda dapat tertangani	100 %	100 %		1,100,493,200	1,365,181,700	
1	**5**	**2**	2.03		**Pembinaan Penyidik Pegawai Negeri Sipil (PPNS) Kabupaten/Kota**											**5,000,000**	**5,000,000**	

Perubahan Prioritas dan Plafon Anggaran Tahun 2023
Kabupaten Pacitan

Unit Organisasi : 1.05.0.00.0.00.03.0000 Satuan Polisi Pamong Praja
Sub Unit Organisasi : 1.05.0.00.0.00.03.0000 Satuan Polisi Pamong Praja

Kode					Program/ Kegiatan	Sasaran Program			Sasaran Kegiatan						Lokasi Kegiatan	Plafon Anggaran (Rp.)		Keterangan
						Indikator Kinerja	Target		Output Sub Kegiatan	Target		Hasil Kegiatan	Target					
							Sebelum	Sesudah		Sebelum	Sesudah		Sebelum	Sesudah		Sebelum	Sesudah	
1	5	2	2.03	1	Pengembangan Kapasitas dan Karier PPNS	Persentase Perda dan Perkada yang ditegakkan	100 %	100 %	Jumlah Laporan Hasil Pelaksanaan Peningkatan Kapasitas Pejabat PPNS dalam Mendukung Penyelenggaraan Ketertiban Umum dan Ketenteraman Masyarakat serta Penegakan Perda dan Perkada	1 Laporan	1 Laporan	PPNS berkualitas	100 %	100 %		5,000,000	5,000,000	
1	**5**	**4**			**PROGRAM PENCEGAHAN, PENANGGULANGAN, PENYELAMATAN KEBAKARAN DAN PENYELAMATAN NON KEBAKARAN**											**70,000,000**	**170,000,000**	
1	**5**	**4**	2.01		**Pencegahan, Pengendalian, Pemadaman, Penyelamatan, dan Penanganan Bahan Berbahaya dan Beracun Kebakaran dalam Daerah Kabupaten/Kota**											**63,157,000**	**145,417,000**	
1	5	4	2.01	1	Pencegahan Kebakaran dalam Daerah Kabupaten/Kota	Persentase pelayananpenyelamatan dan evakuasi korban kebakaran	100 %	100 %	Jumlah Dokumen NSPM Pencegahan/Penanggulangan Kebakaran dalam Daerah Kabupaten/Kota Setiap Tahunnya	12 Dokumen	12 Dokumen	Persentase warga masyarakat memperoleh layanan pemadam kebakaran dan kondisi membahayakan manusia	100 %	100 %		6,600,000	16,820,000	
1	5	4	2.01	3	Penyelamatan dan Evakuasi Korban Kebakaran dan Non Kebakaran	Persentase pelayananpenyelamatan dan evakuasi korban kebakaran	100 %	100 %	Jumlah Dokumen Hasil Pelaksanaan Kegiatan Kesiapsiagaan Petugas Piket dan Penyelamatan/Evakuasi Saat Penanggulangan Kebakaran dan Non Kebakaran	12 Dokumen	12 Dokumen	Persentase warga masyarakat memperoleh layanan pemadam kebakaran dan kondisi membahayakan manusia	100 %	100 %		39,213,000	107,934,500	
1	5	4	2.01	6	Pengadaan Sarana dan Prasarana Pencegahan, Penanggulangan Kebakaran dan Alat Pelindung Diri	Persentase pelayananpenyelamatan dan evakuasi korban kebakaran	100 %	100 %	Jumlah Sarana dan Prasarana Untuk Pencegahan dan Penanggulangan Kebakaran dan Alat Pelindung Diri yang Sah dan Legal Sesuai Standar Teknis Terkait	10 Unit	10 Unit	Persentase warga masyarakat memperoleh layanan pemadam kebakaran dan kondisi membahayakan manusia	100 %	100 %		11,601,000	16,818,000	

Perubahan Prioritas dan Plafon Anggaran Tahun 2023
Kabupaten Pacitan

Unit Organisasi : 1.05.0.00.0.00.03.0000 Satuan Polisi Pamong Praja
Sub Unit Organisasi : 1.05.0.00.0.00.03.0000 Satuan Polisi Pamong Praja

Kode					Program/ Kegiatan	Sasaran Program			Sasaran Kegiatan						Lokasi Kegiatan	Plafon Anggaran (Rp.)		Keterangan
						Indikator Kinerja	Target		Output Sub Kegiatan	Target		Hasil Kegiatan	Target					
							Sebelum	Sesudah		Sebelum	Sesudah		Sebelum	Sesudah		Sebelum	Sesudah	
1	5	4	2.01	7	Pembinaan Aparatur Pemadam Kebakaran	Persentase pelayananpenyelamatan dan evakuasi korban kebakaran	100 %	100 %	Jumlah Aparatur Pemadam Kebakaran yang Memiliki Sertifikasi Keterampilan Teknis dan Analis Dalam Pencegahan dan Penanggulangan Kebakaran	30 Orang	30 Orang	Persentase warga masyarakat memperoleh layanan pemadam kebakaran dan kondisi membahayakan manusia	100 %	100 %		5,743,000	3,844,500	
1	**5**	**4**	2.04		**Pemberdayaan Masyarakat dalam Pencegahan Kebakaran**											**6,843,000**	**24,583,000**	
1	5	4	2.04	1	Pemberdayaan Masyarakat dalam Pencegahan dan Penanggulangan Kebakaran Melalui Sosialisasi dan Edukasi Masyarakat	Waktu tanggap (response time) penanganan kebakaran	15 Menit	15 Menit	Jumlah Warga Masyarakat yang Mendapatkan Sosialisasi Edukasi Pencegahan dan Penanggulangan Kebakaran Setiap Tahunnya	400 orang	400 orang	Persentase kejadian kebakaran dapat tertangani	100 %	100 %		6,843,000	24,583,000	
															TOTAL	**9,267,480,969**	**10,892,354,186**	

Prioritas dan Plafon Perubahan Anggaran Tahun 2023

Kabupaten Pacitan

Unit Organisasi : 1.05.0.00.0.00.04.0000 Badan Penanggulangan Bencana Daerah
Sub Unit Organisasi : 1.05.0.00.0.00.04.0000 Badan Penanggulangan Bencana Daerah

Kode					Program/ Kegiatan	Sasaran Program			Sasaran Kegiatan						Lokasi Kegiatan	Plafon Anggaran (Rp.)		Keterangan
						Indikator Kinerja	Target		Output Sub Kegiatan	Target		Hasil Kegiatan	Target					
							Sebelum	Sesudah		Sebelum	Sesudah		Sebelum	Sesudah		Sebelum	Sesudah	
1	**5**	**1**			**PROGRAM PENUNJANG URUSAN PEMERINTAHAN DAERAH KABUPATEN/KOTA**											**1.490.914.852**	**1.612.029.222**	
1	**5**	**1**	2.01		**Perencanaan, Penganggaran, dan Evaluasi Kinerja Perangkat Daerah**											**1.500.000**	**1.500.000**	
1	5	1	2.01	1	Penyusunan Dokumen Perencanaan Perangkat Daerah	Nilai SAKIP perangkat daerah	>B Nilai	>B Nilai	Jumlah Dokumen Perencanaan Perangkat Daerah	9 Dokumen	9 Dokumen	Jumlah dokumen perencanaan dan laporan kinerja perangkat daerah	24 dokumen	24 dokumen		700.000	700.000	
1	5	1	2.01	7	Evaluasi Kinerja Perangkat Daerah	Nilai SAKIP perangkat daerah	>B Nilai	>B Nilai	Jumlah Laporan Evaluasi Kinerja Perangkat Daerah	15 Laporan	15 Laporan	Jumlah dokumen perencanaan dan laporan kinerja perangkat daerah	24 dokumen	24 dokumen		800.000	800.000	
1	**5**	**1**	2.02		**Administrasi Keuangan Perangkat Daerah**											**1.071.474.852**	**1.077.835.552**	
1	5	1	2.02	1	Penyediaan Gaji dan Tunjangan ASN	Nilai SAKIP perangkat daerah	>B Nilai	>B Nilai	Jumlah Orang yang Menerima Gaji dan Tunjangan ASN	11 Orang/bulan	11 Orang/bulan	Jumlah dokumen laporan keuangan perangkat daerah	59 dokumen	59 dokumen		1.041.294.852	1.047.655.552	
1	5	1	2.02	2	Penyediaan Administrasi Pelaksanaan Tugas ASN	Nilai SAKIP perangkat daerah	>B Nilai	>B Nilai	Jumlah Dokumen Hasil Penyediaan Administrasi Pelaksanaan Tugas ASN	12 Dokumen	12 Dokumen	Jumlah dokumen laporan keuangan perangkat daerah	59 dokumen	59 dokumen		28.680.000	28.680.000	
1	5	1	2.02	7	Koordinasi dan Penyusunan Laporan Keuangan Bulanan/ Triwulanan/ Semesteran SKPD	Nilai SAKIP perangkat daerah	>B Nilai	>B Nilai	Jumlah Laporan Keuangan Bulanan/ Triwulanan/ Semesteran SKPD dan Laporan Koordinasi Penyusunan Laporan Keuangan Bulanan/Triwulanan/Semesteran SKPD	45 Laporan	45 Laporan	Jumlah dokumen laporan keuangan perangkat daerah	59 dokumen	59 dokumen		1.500.000	1.500.000	
1	**5**	**1**	2.06		**Administrasi Umum Perangkat Daerah**											**104.950.000**	**191.413.670**	
1	5	1	2.06	2	Penyediaan Peralatan dan Perlengkapan Kantor	Nilai SAKIP perangkat daerah	>B Nilai	>B Nilai	Jumlah Paket Peralatan dan Perlengkapan Kantor yang Disediakan	12 Paket	12 Paket	Prosentasi operasional dasar perangkat daerah yang terpenuhi	100 %	100 %		17.950.000	61.493.670	
1	5	1	2.06	4	Penyediaan Bahan Logistik Kantor	Nilai SAKIP perangkat daerah	>B Nilai	>B Nilai	Jumlah Paket Bahan Logistik Kantor yang Disediakan	12 Paket	12 Paket	Prosentasi operasional dasar perangkat daerah yang terpenuhi	100 %	100 %		37.000.000	37.000.000	
1	5	1	2.06	9	Penyelenggaraan Rapat Koordinasi dan Konsultasi SKPD	Nilai SAKIP perangkat daerah	>B Nilai	>B Nilai	Jumlah Laporan Penyelenggaraan Rapat Koordinasi dan Konsultasi SKPD	12 Laporan	12 Laporan	Prosentasi operasional dasar perangkat daerah yang terpenuhi	100 %	100 %		50.000.000	92.920.000	

Prioritas dan Plafon Perubahan Anggaran Tahun 2023

Kabupaten Pacitan

Unit Organisasi : 1.05.0.00.0.00.04.0000 Badan Penanggulangan Bencana Daerah
Sub Unit Organisasi : 1.05.0.00.0.00.04.0000 Badan Penanggulangan Bencana Daerah

Kode					Program/ Kegiatan	Sasaran Program			Sasaran Kegiatan						Lokasi Kegiatan	Plafon Anggaran (Rp.)		Keterangan
						Indikator Kinerja	Target		Output Sub Kegiatan	Target		Hasil Kegiatan	Target					
							Sebelum	Sesudah		Sebelum	Sesudah		Sebelum	Sesudah		Sebelum	Sesudah	
1	**5**	**1**	2.08		**Penyediaan Jasa Penunjang Urusan Pemerintahan Daerah**											**189.900.000**	**194.900.000**	
1	5	1	2.08	2	Penyediaan Jasa Komunikasi, Sumber Daya Air dan Listrik	Nilai SAKIP perangkat daerah	>B Nilai	>B Nilai	Jumlah Laporan Penyediaan Jasa Komunikasi, Sumber Daya Air dan Listrik yang Disediakan	12 Laporan	12 Laporan	Prosentase penyediaan jasa penunjang operasional perangkat daerah yang dibutuhkan	100 %	100 %		60.300.000	65.300.000	
1	5	1	2.08	4	Penyediaan Jasa Pelayanan Umum Kantor	Nilai SAKIP perangkat daerah	>B Nilai	>B Nilai	Jumlah Laporan Penyediaan Jasa Pelayanan Umum Kantor yang Disediakan	12 Laporan	12 Laporan	Prosentase penyediaan jasa penunjang operasional perangkat daerah yang dibutuhkan	100 %	100 %		129.600.000	129.600.000	
1	**5**	**1**	2.09		**Pemeliharaan Barang Milik Daerah Penunjang Urusan Pemerintahan Daerah**											**123.090.000**	**146.380.000**	
1	5	1	2.09	1	Penyediaan Jasa Pemeliharaan, Biaya Pemeliharaan, dan Pajak Kendaraan Perorangan Dinas atau Kendaraan Dinas Jabatan	Nilai SAKIP perangkat daerah	>B Nilai	>B Nilai	Jumlah Kendaraan Perorangan Dinas atau Kendaraan Dinas Jabatan yang Dipelihara dan dibayarkan Pajaknya	13 Unit	24 Unit	Prosentase barang milik daerah dalam kondisi baik	100 %	100 %		118.140.000	138.140.000	
1	5	1	2.09	6	Pemeliharaan Peralatan dan Mesin Lainnya	Nilai SAKIP perangkat daerah	>B Nilai	>B Nilai	Jumlah Peralatan dan Mesin Lainnya yang Dipelihara	7 Unit	12 Unit	Prosentase barang milik daerah dalam kondisi baik	100 %	100 %		4.950.000	8.240.000	
1	**5**	**3**			**PROGRAM PENANGGULANGAN BENCANA**											**921.900.000**	**1.307.146.330**	
1	**5**	**3**	2.01		**Pelayanan Informasi Rawan Bencana Kabupaten/Kota**											**72.000.000**	**125.072.500**	
1	5	3	2.01	2	Sosialisasi, Komunikasi, Informasi dan Edukasi (KIE) Rawan Bencana Kabupaten/Kota (Per Jenis Bencana)	Nilai pengembangan sistem informasi, diklat,dan logistik	0,77 Nilai	0,77 Nilai	Jumlah Orang yang Mendapatkan Sosialisasi, Komunikasi, Informasi dan Edukasi (KIE) Rawan Bencana Kabupaten/Kota (Per Jenis Bencana) Secara Tatap Muka kepada Penduduk yang Tinggal di Daerah Rawan Bencana Sesuai Jenis Ancaman yang Ada di Kawasan Tempat Tinggalnya	164.373 Orang	598.934 Orang	Persentase warga negara yang memperoleh layanan informasi rawan bencana	100 %	100 %		72.000.000	125.072.500	

Prioritas dan Plafon Perubahan Anggaran Tahun 2023

Kabupaten Pacitan

Unit Organisasi : 1.05.0.00.0.00.04.0000 Badan Penanggulangan Bencana Daerah
Sub Unit Organisasi : 1.05.0.00.0.00.04.0000 Badan Penanggulangan Bencana Daerah

Kode					Program/ Kegiatan	Sasaran Program			Sasaran Kegiatan						Lokasi Kegiatan	Plafon Anggaran (Rp.)		Keterangan
						Indikator Kinerja	Target		Output Sub Kegiatan	Target		Hasil Kegiatan	Target					
							Sebelum	Sesudah		Sebelum	Sesudah		Sebelum	Sesudah		Sebelum	Sesudah	
1	**5**	**3**	2.02		**Pelayanan Pencegahan dan Kesiapsiagaan Terhadap Bencana**											**548.975.000**	**655.668.830**	
1	5	3	2.02	1	Penyusunan Rencana Penanggulangan Bencana Kabupaten/Kota	Nilai pengembangan sistem informasi, diklat,dan logistik	0,77 Nilai	0,77 Nilai	Jumlah Dokumen Rencana Penanggulangan Bencana yang Dilegalisasi	1 Dokumen	1 Dokumen	Persentase warga Negara yang memperoleh layanan pencegahan dan kesiapsiagaan terhadap bencana	100 %	100 %		50.000.000	79.995.630	
1	5	3	2.02	3	Pengendalian Operasi dan Penyediaan Sarana Prasarana Kesiapsiagaan Terhadap Bencana Kabupaten/Kota	Nilai pengembangan sistem informasi, diklat,dan logistik	0,77 Nilai	0,77 Nilai	Jumlah Dokumen Hasil Pengendalian Operasi dan Penyediaan Sarana Prasarana Kesiapsiagaan Terhadap Bencana Kabupaten/Kota	1 Dokumen	1 Dokumen	Persentase warga Negara yang memperoleh layanan pencegahan dan kesiapsiagaan terhadap bencana	100 %	100 %		249.174.420	272.220.450	
1	5	3	2.02	4	Penyediaan Peralatan Perlindungan dan Kesiapsiagaan Terhadap Bencana	Nilai pengembangan sistem informasi, diklat,dan logistik	0,77 Nilai	0,77 Nilai	Jumlah Peralatan Penyelamatan Diri bagi Individu Warga Negara, Keluarga, maupun Petugas	123 Unit	150 Unit	Persentase warga Negara yang memperoleh layanan pencegahan dan kesiapsiagaan terhadap bencana	100 %	100 %		140.800.580	198.452.750	
1	5	3	2.02	8	Pengembangan Kapasitas Tim Reaksi Cepat (TRC) Bencana Kabupaten/Kota	Nilai pengembangan sistem informasi, diklat,dan logistik	0,77 Nilai	0,77 Nilai	Jumlah Personil TRC yang Dikembangkan Kapasitas Teknis dan Manajerialnya	21 Orang	21 Orang	Persentase warga Negara yang memperoleh layanan pencegahan dan kesiapsiagaan terhadap bencana	100 %	100 %		9.000.000	9.000.000	
1	5	3	2.02	12	Pelatihan Keluarga Tanggap Bencana Alam	Nilai pengembangan sistem informasi, diklat,dan logistik	0,77 Nilai	0,77 Nilai	Jumlah Keluarga yang Mengikuti Pelatihan Keluarga Tanggap Bencana Alam	171 Keluarga	171 Keluarga	Persentase warga Negara yang memperoleh layanan pencegahan dan kesiapsiagaan terhadap bencana	100 %	100 %		100.000.000	96.000.000	
1	**5**	**3**	2.03		**Pelayanan Penyelamatan dan Evakuasi Korban Bencana**											**138.425.000**	**348.905.000**	
1	5	3	2.03	1	Respon Cepat Kejadian Luar Biasa Penyakit/Wabah Zoonosis Prioritas	Nilai pengembangan sistem informasi, diklat,dan logistik	0,77 Nilai	0,77 Nilai	Jumlah Laporan Koordinasi Respon Cepat Kejadian Luar Biasa Penyakit/Wabah Prioritas	1 Laporan	1 Laporan	Persentase warga Negara yang memperoleh layanan penyelamatan dan evakuasi korban bencana	80 %	80 %		1.600.000	1.600.000	

Prioritas dan Plafon Perubahan Anggaran Tahun 2023

Kabupaten Pacitan

Unit Organisasi : 1.05.0.00.0.00.04.0000 Badan Penanggulangan Bencana Daerah
Sub Unit Organisasi : 1.05.0.00.0.00.04.0000 Badan Penanggulangan Bencana Daerah

Kode					Program/ Kegiatan	Sasaran Program			Sasaran Kegiatan						Lokasi Kegiatan	Plafon Anggaran (Rp.)		Keterangan
						Indikator Kinerja	Target		Output Sub Kegiatan	Target		Hasil Kegiatan	Target					
							Sebelum	Sesudah		Sebelum	Sesudah		Sebelum	Sesudah		Sebelum	Sesudah	
1	5	3	2.03	2	Respon Cepat Darurat Bencana Kabupaten/Kota	Nilai pengembangan sistem informasi, diklat,dan logistik	0,77 Nilai	0,77 Nilai	Jumlah Dokumen SK Penetapan Status Darurat Bencana dan SKPDB yang Ditetapkan Paling Lama 1x24 Jam berdasarkan Hasil Dokumen Laporan Kaji Cepat	1 Dokumen	4 Dokumen	Persentase warga Negara yang memperoleh layanan penyelamatan dan evakuasi korban bencana	80 %	80 %		24.000.000	49.000.000	
1	5	3	2.03	3	Pencarian, Pertolongan dan Evakuasi Korban Bencana Kabupaten/Kota	Nilai pengembangan sistem informasi, diklat,dan logistik	0,77 Nilai	0,77 Nilai	Persentase Jumlah Korban yang Berhasil Ditemukan, Ditolong, dan Dievakuasi Per Jenis Kejadian Bencana	100 %	100 %	Persentase warga Negara yang memperoleh layanan penyelamatan dan evakuasi korban bencana	80 %	80 %		16.525.000	15.125.000	
1	5	3	2.03	4	Penyediaan Logistik Penyelamatan dan Evakuasi Korban Bencana Kabupaten/Kota	Nilai pengembangan sistem informasi, diklat,dan logistik	0,77 Nilai	0,77 Nilai	Persentase Jumlah Korban Bencana yang Mendapatkan Distribusi Logistik Penyelamatan dan Evakuasi Korban Bencana	100 %	100 %	Persentase warga Negara yang memperoleh layanan penyelamatan dan evakuasi korban bencana	80 %	80 %		76.300.000	276.300.000	
1	5	3	2.03	5	Aktivasi Sistem Komando Penanganan Darurat Bencana	Nilai pengembangan sistem informasi, diklat,dan logistik	0,77 Nilai	0,77 Nilai	Jumlah Laporan Pelaksanaan Aktivasi Sistem Komando Penanganan Darurat Bencana	1 Laporan	1 Laporan	Persentase warga Negara yang memperoleh layanan penyelamatan dan evakuasi korban bencana	80 %	80 %		20.000.000	6.880.000	
1	**5**	**3**	2.04		**Penataan Sistem Dasar Penanggulangan Bencana**											**162.500.000**	**177.500.000**	
						Nilai pengembangan sistem informasi, diklat,dan logistik	0,77 Nilai	0,77 Nilai	Jumlah Dokumen Regulasi Pendukung Penyelenggaraan Penanggulangan Bencana di Daerah	1 Dokumen	1 Dokumen	Jumlah dokumen dasar penanggulangan bencana	1 dokumen	1 dokumen				
												Jumlah dokumen dasar penanggulangan bencana	100 %	1 dokumen				

Prioritas dan Plafon Perubahan Anggaran Tahun 2023

Kabupaten Pacitan

Unit Organisasi : 1.05.0.00.0.00.04.0000 Badan Penanggulangan Bencana Daerah
Sub Unit Organisasi : 1.05.0.00.0.00.04.0000 Badan Penanggulangan Bencana Daerah

Kode					Program/ Kegiatan	Sasaran Program			Sasaran Kegiatan						Lokasi Kegiatan	Plafon Anggaran (Rp.)		Keterangan
						Indikator Kinerja	Target		Output Sub Kegiatan	Target		Hasil Kegiatan	Target					
							Sebelum	Sesudah		Sebelum	Sesudah		Sebelum	Sesudah		Sebelum	Sesudah	
1	5	3	2.04	1	Penyusunan Regulasi Penanggulangan Bencana Kabupaten/Kota							Persentase warga Negara yang memperoleh layanan pencegahan dan kesiapsiagaan terhadap bencana	1 dokumen	100 %		14.300.000	14.300.000	
												Persentase warga Negara yang memperoleh layanan pencegahan dan kesiapsiagaan terhadap bencana	100 %	100 %				
1	5	3	2.04	6	Penanganan Pascabencana Kabupaten/Kota	Nilai pengembangan sistem informasi, diklat,dan logistik	0,77 Nilai	0,77 Nilai	Jumlah Dokumen Penanganan Pascabencana Kabupaten/Kota Melalui Pengkajian Kebutuhan Pasca Bencana (JITU PASNA) Rencana Rehabilitasi dan Rekonstruksi Pasca Bencana (R3P)	1 Dokumen	1 Dokumen	Jumlah dokumen dasar penanggulangan bencana	1 dokumen	1 dokumen		148.200.000	163.200.000	
												Jumlah dokumen dasar penanggulangan bencana	100 %	1 dokumen				
												Persentase warga Negara yang memperoleh layanan pencegahan dan kesiapsiagaan terhadap bencana	1 dokumen	100 %				
												Persentase warga Negara yang memperoleh layanan pencegahan dan kesiapsiagaan terhadap bencana	100 %	100 %				
															TOTAL	**2.412.814.852**	**2.919.175.552**	

Perubahan Prioritas dan Plafon Anggaran Tahun 2023
Kabupaten Pacitan

Unit Organisasi : 1.06.0.00.0.00.01.0000 Dinas Sosial
Sub Unit Organisasi : 1.06.0.00.0.00.01.0000 Dinas Sosial

Kode					Program/ Kegiatan	Sasaran Program			Sasaran Kegiatan						Lokasi Kegiatan	Plafon Anggaran (Rp.)		Keterangan
						Indikator Kinerja	Target		Output Sub Kegiatan	Target		Hasil Kegiatan	Target					
							Sebelum	Sesudah		Sebelum	Sesudah		Sebelum	Sesudah		Sebelum	Sesudah	
1	**6**	**1**			**PROGRAM PENUNJANG URUSAN PEMERINTAHAN DAERAH KABUPATEN/KOTA**											**3,408,123,813**	**3,686,423,813**	
1	**6**	**1**	2.01		**Perencanaan, Penganggaran, dan Evaluasi Kinerja Perangkat Daerah**											**20,000,000**	**25,000,000**	
1	6	1	2.01	1	Penyusunan Dokumen Perencanaan Perangkat Daerah	Nilai SAKIP perangkat daerah	>B Nilai	>B Nilai	Jumlah Dokumen Perencanaan Perangkat Daerah	24 dokumen	24 dokumen	Tersusunnya dokumen perencanaan dan laporan kinerja	24 dokumen	24 dokumen		20,000,000	25,000,000	
1	6	1	2.01	6	Koordinasi dan Penyusunan Laporan Capaian Kinerja dan Ikhtisar Realisasi Kinerja SKPD	Nilai SAKIP perangkat daerah	>B Nilai	>B Nilai	Jumlah Laporan Capaian Kinerja dan Ikhtisar Realisasi Kinerja SKPD dan Laporan Hasil Koordinasi Penyusunan Laporan Capaian Kinerja dan Ikhtisar Realisasi Kinerja SKPD	0 Laporan	0 Laporan	Tersusunnya dokumen perencanaan dan laporan kinerja	24 dokumen	24 dokumen		0	0	
1	**6**	**1**	2.02		**Administrasi Keuangan Perangkat Daerah**											**2,613,825,263**	**2,588,245,263**	
1	6	1	2.02	1	Penyediaan Gaji dan Tunjangan ASN	Nilai SAKIP perangkat daerah	>B Nilai	>B Nilai	Jumlah Orang yang Menerima Gaji dan Tunjangan ASN	27 orang/bulan	27 orang/bulan	Tersusunnya dokumen keuangan perangkat daerah	59 dokumen	59 dokumen		2,586,225,263	2,550,525,263	
1	6	1	2.02	7	Koordinasi dan Penyusunan Laporan Keuangan Bulanan/ Triwulanan/ Semesteran SKPD	Nilai SAKIP perangkat daerah	>B Nilai	>B Nilai	Jumlah Laporan Keuangan Bulanan/ Triwulanan/ Semesteran SKPD dan Laporan Koordinasi Penyusunan Laporan Keuangan Bulanan/Triwulanan/Semesteran SKPD	10 laporan	10 laporan	Tersusunnya dokumen keuangan perangkat daerah	59 dokumen	59 dokumen		27,600,000	37,720,000	
1	**6**	**1**	2.06		**Administrasi Umum Perangkat Daerah**											**301,799,370**	**480,329,700**	
1	6	1	2.06	4	Penyediaan Bahan Logistik Kantor	Nilai SAKIP perangkat daerah	>B Nilai	>B Nilai	Jumlah Paket Bahan Logistik Kantor yang Disediakan	10 Paket	10 Paket	Tercukupinya operasional dasar perangkat daerah	100 %	100 %		70,469,870	146,730,200	
1	6	1	2.06	5	Penyediaan Barang Cetakan dan Penggandaan	Nilai SAKIP perangkat daerah	>B Nilai	>B Nilai	Jumlah Paket Barang Cetakan dan Penggandaan yang Disediakan	100 paket	100 paket	Tercukupinya operasional dasar perangkat daerah	100 %	100 %		16,675,000	24,575,000	
1	6	1	2.06	9	Penyelenggaraan Rapat Koordinasi dan	Nilai SAKIP perangkat daerah	>B Nilai	>B Nilai	Jumlah Laporan Penyelenggaraan Rapat Koordinasi dan Konsultasi SKPD	10 laporan	10 laporan	Tercukupinya operasional dasar perangkat daerah	100 %	100 %		214,654,500	309,024,500	

Perubahan Prioritas dan Plafon Anggaran Tahun 2023
Kabupaten Pacitan

Unit Organisasi : 1.06.0.00.0.00.01.0000 Dinas Sosial
Sub Unit Organisasi : 1.06.0.00.0.00.01.0000 Dinas Sosial

Kode					Program/ Kegiatan	Sasaran Program			Sasaran Kegiatan						Lokasi Kegiatan	Plafon Anggaran (Rp.)		Keterangan
						Indikator Kinerja	Target		Output Sub Kegiatan	Target		Hasil Kegiatan	Target					
							Sebelum	Sesudah		Sebelum	Sesudah		Sebelum	Sesudah		Sebelum	Sesudah	
1	6	1	2.06	9	Rapat Koordinasi dan Konsultasi SKPD				Jumlah Laporan Penyelenggaraan Rapat Koordinasi dan Konsultasi SKPD	0 Laporan	0 Laporan					214,034,500	309,024,500	
1	**6**	**1**	2.07		**Pengadaan Barang Milik Daerah Penunjang Urusan Pemerintah Daerah**											**15,261,390**	**46,603,350**	
1	6	1	2.07	6	Pengadaan Peralatan dan Mesin Lainnya	Nilai SAKIP perangkat daerah	>B Nilai	>B Nilai	Jumlah Unit Peralatan dan Mesin Lainnya yang Disediakan	5 unit	5 unit	Tersedianya sarana dan prasarana yang dibutuhkan	100 %	100 %		15,261,390	46,603,350	
1	**6**	**1**	2.08		**Penyediaan Jasa Penunjang Urusan Pemerintahan Daerah**											**323,410,790**	**319,805,500**	
1	6	1	2.08	2	Penyediaan Jasa Komunikasi, Sumber Daya Air dan Listrik	Nilai SAKIP perangkat daerah	>B Nilai	>B Nilai	Jumlah Laporan Penyediaan Jasa Komunikasi, Sumber Daya Air dan Listrik yang Disediakan	12 laporan	12 laporan	Tersedianya jasa penunjang yang dibutuhkan	100 %	100 %		105,268,790	86,933,500	
1	6	1	2.08	4	Penyediaan Jasa Pelayanan Umum Kantor	Nilai SAKIP perangkat daerah	>B Nilai	>B Nilai	Jumlah Laporan Penyediaan Jasa Pelayanan Umum Kantor yang Disediakan	12 laporan	12 laporan	Tersedianya jasa penunjang yang dibutuhkan	100 %	100 %		218,142,000	232,872,000	
1	**6**	**1**	2.09		**Pemeliharaan Barang Milik Daerah Penunjang Urusan Pemerintahan Daerah**											**133,827,000**	**226,440,000**	
1	6	1	2.09	1	Penyediaan Jasa Pemeliharaan, Biaya Pemeliharaan, dan Pajak Kendaraan Perorangan Dinas atau Kendaraan Dinas Jabatan	Nilai SAKIP perangkat daerah	>B Nilai	>B Nilai	Jumlah Kendaraan Perorangan Dinas atau Kendaraan Dinas Jabatan yang Dipelihara dan dibayarkan Pajaknya	20 unit	20 unit	Terpeliharanya barang milik daerah	80 %	80 %		67,195,000	55,215,000	
1	6	1	2.09	6	Pemeliharaan Peralatan dan Mesin Lainnya	Nilai SAKIP perangkat daerah	>B Nilai	>B Nilai	Jumlah Peralatan dan Mesin Lainnya yang Dipelihara	10 Unit	10 Unit	Terpeliharanya barang milik daerah	80 %	80 %		46,640,000	71,095,000	
1	6	1	2.09	9	Pemeliharaan/Rehabilitasi Gedung Kantor dan Bangunan Lainnya	Nilai SAKIP perangkat daerah	>B Nilai	>B Nilai	Jumlah Gedung Kantor dan Bangunan Lainnya yang Dipelihara/Direhabilitasi	2 unit	2 unit	Terpeliharanya barang milik daerah	80 %	80 %		19,992,000	100,130,000	
1	**6**	**2**			**PROGRAM PEMBERDAYAAN SOSIAL**											**354,200,000**	**354,200,000**	
1	**6**	**2**	2.03		**Pengembangan Potensi Sumber Kesejahteraan Sosial Daerah Kabupaten/Kota**											**354,200,000**	**354,200,000**	
1	6	2	2.03	1	Peningkatan Kemampuan Potensi Pekerja Sosial Masyarakat Kewenangan Kabupaten/Kota	Persentase PSKS yang aktif dalam penyelenggaraan kesejahteraan sosial	75,3 %	75,3 %	Jumlah Orang Mendapat Peningkatan Kapasitas Pekerja Sosial Masyarakat Kewenangan Kabupaten/Kota	100 orang	100 orang	Meningkatnya potensi sumber kejahteraan sosial	200 orang	200 orang		93,420,000	93,420,000	

Perubahan Prioritas dan Plafon Anggaran Tahun 2023
Kabupaten Pacitan

Unit Organisasi : 1.06.0.00.0.00.01.0000 Dinas Sosial
Sub Unit Organisasi : 1.06.0.00.0.00.01.0000 Dinas Sosial

Kode					Program/ Kegiatan	Sasaran Program			Sasaran Kegiatan						Lokasi Kegiatan	Plafon Anggaran (Rp.)		Keterangan
						Indikator Kinerja	Target		Output Sub Kegiatan	Target		Hasil Kegiatan	Target					
							Sebelum	Sesudah		Sebelum	Sesudah		Sebelum	Sesudah		Sebelum	Sesudah	
1	6	2	2.03	3	Peningkatan Kemampuan Potensi Sumber Kesejahteraan Sosial Keluarga Kewenangan Kabupaten/Kota	Persentase PSKS yang aktif dalam penyelenggaraan kesejahteraan sosial	75,3 %	75,3 %	Jumlah Keluarga yang Meningkat Kapasitasnya Kewenangan Kabupaten/Kota	25 Keluarga	25 Keluarga	Meningkatnya potensi sumber kejahteraan sosial	200 orang	200 orang		22,825,000	22,825,000	
1	6	2	2.03	4	Peningkatan Kemampuan Potensi Sumber Kesejahteraan Sosial Kelembagaan Masyarakat Kewenangan Kabupaten/Kota	Persentase PSKS yang aktif dalam penyelenggaraan kesejahteraan sosial	75,3 %	75,3 %	Jumlah Lembaga Kesejahteraan Sosial yang Meningkat Kapasitasnya Kewenangan Kabupaten/Kota	17 Lembaga	17 Lembaga	Meningkatnya potensi sumber kejahteraan sosial	200 orang	200 orang		215,000,000	215,000,000	
1	6	2	2.03	5	Peningkatan Kemampuan Sumber Daya Manusia dan Penguatan Lembaga Konsultasi Kesejahteraan Keluarga (LK3)	Persentase PSKS yang aktif dalam penyelenggaraan kesejahteraan sosial	75,3 %	75,3 %	Jumlah Sertifikat yang dari Hasil Peningkatan Sumber Daya Manusia dan Lembaga Konsultasi Kesejahteraan Keluarga (LK3) Kewenangan Kabupaten/Kota	20 Sertifikat	20 Sertifikat	Meningkatnya potensi sumber kejahteraan sosial	200 orang	200 orang		22,955,000	22,955,000	
1	**6**	**4**			**PROGRAM REHABILITASI SOSIAL**											**380,642,000**	**431,642,000**	
1	**6**	**4**	2.01		**Rehabilitasi Sosial Dasar Penyandang Disabilitas Terlantar, Anak Terlantar, Lanjut Usia Terlantar, serta Gelandangan Pengemis di Luar Panti Sosial**											**289,321,000**	**325,321,000**	
1	6	4	2.01	3	Penyediaan Alat Bantu	Persentase PPKS yang mendapatkan pelayanan	77 %	77 %	Jumlah Orang yang Mendapatkan Alat Bantu dan Alat Bantu Peraga Sesuai kebutuhan Kewenangan Kabupaten/Kota	10 Orang	10 Orang	Terpenuhinya pelayanan bagi penyandang disabilitas, anak terlantar dan lanjut usia terlantar	150 orang	150 orang		37,000,000	51,640,000	
1	6	4	2.01	6	Pemberian Bimbingan Sosial kepada Keluarga Penyandang Disabilitas Terlantar, Anak Terlantar, Lanjut Usia Terlantar, serta Gelandangan Pengemis dan Masyarakat	Persentase PPKS yang mendapatkan pelayanan	77 %	77 %	Jumlah Peserta Bimbingan Sosial kepada Keluarga Penyandang Disabilitas Terlantar, Anak Terlantar, Lanjut Usia Terlantar, serta Gelandangan Pengemis dan Masyarakat Kewenangan Kabupaten/Kota	400 orang	400 orang	Terpenuhinya pelayanan bagi penyandang disabilitas, anak terlantar dan lanjut usia terlantar	150 orang	150 orang		124,900,000	138,325,000	

Perubahan Prioritas dan Plafon Anggaran Tahun 2023
Kabupaten Pacitan

Unit Organisasi : 1.06.0.00.0.00.01.0000 Dinas Sosial
Sub Unit Organisasi : 1.06.0.00.0.00.01.0000 Dinas Sosial

Kode					Program/ Kegiatan	Sasaran Program			Sasaran Kegiatan						Lokasi Kegiatan	Plafon Anggaran (Rp.)		Keterangan
						Indikator Kinerja	Target		Output Sub Kegiatan	Target		Hasil Kegiatan	Target					
							Sebelum	Sesudah		Sebelum	Sesudah		Sebelum	Sesudah		Sebelum	Sesudah	
1	6	4	2.01	#	Pemberian Layanan Rujukan	Persentase PPKS yang mendapatkan pelayanan	77 %	77 %	Jumlah Orang Mendapatkan Layanan Rujukan Kewenangan Kabupaten/Kota	50 Orang	50 Orang	Terpenuhinya pelayanan bagi penyandang disabilitas, anak terlantar dan lanjut usia terlantar	150 orang	150 orang		127,421,000	135,356,000	
1	**6**	**4**	2.02		**Rehabilitasi Sosial Penyandang Masalah Kesejahteraan Sosial (PMKS) Lainnya Bukan Korban HIV/AIDS dan NAPZA di Luar Panti Sosial**											**91,321,000**	**106,321,000**	
1	6	4	2.02	3	Penyediaan Permakanan	Persentase PPKS yang mendapatkan pelayanan	77 %	77 %	Jumlah Orang yang Mendapatkan Pemenuhan Kebutuhan Permakanan Sesuai dengan Standar Gizi Minimal Kewenangan Kabupaten/Kota	150 orang	150 orang	Tercukupinya pelayanan bagi PPKS lainnya	100 orang	100 orang		91,321,000	106,321,000	
1	**6**	**5**			**PROGRAM PERLINDUNGAN DAN JAMINAN SOSIAL**											**8,574,127,200**	**8,983,451,325**	
1	**6**	**5**	2.02		**Pengelolaan Data Fakir Miskin Cakupan Daerah Kabupaten/Kota**											**8,574,127,200**	**8,983,451,325**	
1	6	5	2.02	2	Pengelolaan Data Fakir Miskin Cakupan Daerah Kabupaten/Kota	Persentase PPKS yang memperoleh perlindungan dan jaminan sosial	80 %	80 %	Jumlah Keluarga yang Mendapatkan Pengentasan Fakir Miskin Kabupaten/Kota	26412 Keluarga	26412 Keluarga	Terlaksananya pengelolaan data fakir miskin	75 %	75 %		464,000,000	464,000,000	
1	6	5	2.02	3	Fasilitasi Bantuan Sosial Kesejahteraan Keluarga	Persentase PPKS yang memperoleh perlindungan dan jaminan sosial	80 %	80 %	Jumlah Keluarga Penerima Manfaat (KPM) yang Mendapatkan Bantuan Sosial Kesejahteraan Keluarga Kewenangan Kabupaten/Kota	1000 keluarga	1000 keluarga	Terlaksananya pengelolaan data fakir miskin	75 %	75 %		8,110,127,200	8,519,451,325	
1	**6**	**6**			**PROGRAM PENANGANAN BENCANA**											**207,636,000**	**238,311,875**	
1	**6**	**6**	2.01		**Perlindungan Sosial Korban Bencana Alam dan Sosial Kabupaten/Kota**											**116,000,000**	**121,508,375**	
1	6	6	2.01	1	Penyediaan Makanan	Persentase korban bencana yang menerima bantuan	100 %	100 %	Jumlah Orang yang Mendapatkan Permakanan 3x1 Hari dalam Masa Tanggap Darurat (Pengungsian) Kewenangan Kabupaten/Kota	50 orang	50 orang	Tercukupinya bantuan bagi korban bencana	350 orang	350 orang		50,000,000	31,730,250	

Perubahan Prioritas dan Plafon Anggaran Tahun 2023
Kabupaten Pacitan

Unit Organisasi : 1.06.0.00.0.00.01.0000 Dinas Sosial
Sub Unit Organisasi : 1.06.0.00.0.00.01.0000 Dinas Sosial

Kode					Program/ Kegiatan	Sasaran Program			Sasaran Kegiatan						Lokasi Kegiatan	Plafon Anggaran (Rp.)		Keterangan
						Indikator Kinerja	Target		Output Sub Kegiatan	Target		Hasil Kegiatan	Target					
							Sebelum	Sesudah		Sebelum	Sesudah		Sebelum	Sesudah		Sebelum	Sesudah	
1	6	6	2.01	2	Penyediaan Sandang	Persentase korban bencana yang menerima bantuan	100 %	100 %	Jumlah Orang yang Mendapatkan Pakaian dan Kelengkapan Lainnya yang Tersedia pada Masa Tanggap Darurat (Pengungsian) dan Pasca Bencana Kewenangan Kabupaten/Kota	100 orang	100 orang	Tercukupinya bantuan bagi korban bencana	350 orang	350 orang		0	0	
1	6	6	2.01	5	Pelayanan Dukungan Psikososial	Persentase korban bencana yang menerima bantuan	100 %	100 %	Jumlah Korban Bencana yang Mendapatkan Layanan Dukungan Psikososial Kewenangan Kabupaten/Kota	100 Orang	100 Orang	Tercukupinya bantuan bagi korban bencana	350 orang	350 orang		66,000,000	89,778,125	
1	**6**	**6**	2.02		**Penyelenggaraan Pemberdayaan Masyarakat Terhadap Kesiapsiagaan Bencana Kabupaten/Kota**											**91,636,000**	**116,803,500**	
1	6	6	2.02	1	Koordinasi, Sosialisasi dan Pelaksanaan Kampung Siaga Bencana	Persentase korban bencana yang menerima bantuan	100 %	100 %	Jumlah Kampung yang Melaksanakan Koordinasi, Sosialisasi dan Pelaksanaan Kampung Siaga Bencana Kewenangan Kabupaten/Kota	200 kampungorang	200 kampungorang	Meningkatnya kemampuan masyarakat dalam penanganan bencana	350 orang	350 orang		30,000,000	35,020,000	
1	6	6	2.02	2	Koordinasi, Sosialisasi dan Pelaksanaan Taruna Siaga Bencana	Persentase korban bencana yang menerima bantuan	100 %	100 %	Jumlah Orang yang Melaksanakan Koordinasi, Sosialisasi dan Pelaksanaan Taruna Siaga Bencana Kewenangan Kabupaten/Kota	71 orang	71 orang	Meningkatnya kemampuan masyarakat dalam penanganan bencana	350 orang	350 orang		61,636,000	81,783,500	
1	**6**	**7**			**PROGRAM PENGELOLAAN TAMAN MAKAM PAHLAWAN**											**24,522,000**	**84,522,000**	
1	**6**	**7**	2.01		**Pemeliharaan Taman Makam Pahlawan Nasional Kabupaten/Kota**											**24,522,000**	**84,522,000**	
1	6	7	2.01	2	Pemeliharaan Taman Makam Pahlawan Nasional Kabupaten/Kota	Persentase Taman Makam Pahlawan yang dikelola	100 %	100 %	Jumlah Makam yang Terpenuhi Pemeliharannya pada Taman Makam Pahlawan Kabupaten/Kota	1 makam	1 makam	Terpeliharanya taman makam pahlawan	1 lokasi	1 lokasi		24,522,000	84,522,000	
															TOTAL	**12,949,251,013**	**13,778,551,013**	

Perubahan Prioritas dan Plafon Anggaran Tahun 2023
Kabupaten Pacitan

Unit Organisasi : 2.08.2.14.0.00.02.0000 Dinas Pengendalian Penduduk, Keluarga Berencana, Pemberdayaan Perempuan dan Perlindungan Anak

Sub Unit Organisasi : 2.08.2.14.0.00.02.0000 Dinas Pengendalian Penduduk, Keluarga Berencana, Pemberdayaan Perempuan dan Perlindungan Anak

Kode					Program/ Kegiatan	Sasaran Program			Sasaran Kegiatan						Lokasi Kegiatan	Plafon Anggaran (Rp.)		Keterangan
						Indikator Kinerja	Target		Output Sub Kegiatan	Target		Hasil Kegiatan	Target					
							Sebelum	Sesudah		Sebelum	Sesudah		Sebelum	Sesudah		Sebelum	Sesudah	
2	**8**	**2**			**PROGRAM PENGARUSUTAMAAN GENDER DAN PEMBERDAYAAN PEREMPUAN**											**111,033,000**	**440,584,450**	
2	**8**	**2**	2.01		**Pelembagaan Pengarusutamaan Gender (PUG) pada Lembaga Pemerintah Kewenangan Kabupaten/Kota**											**10,000,000**	**10,000,000**	
2	8	2	2.01	2	Koordinasi dan Sinkronisasi Pelaksanaan PUG Kewenangan Kabupaten/Kota	Persentase Partisipasi Angkatan Kerja Perempuan	80,92 %	80,92 %	Jumlah Dokumen Hasil Koordinasi dan Sinkronisasi Pelaksanaan Pengarustamaan Gender (PUG) Kewenangan Kabupaten/Kota	13 Dokumen	13 Dokumen	Persentase keterlibatan perempuan dalam bidang ekonomi, sosial dan politik	57.54 %	57.54 %		10,000,000	10,000,000	
2	8	2	2.01	4	Sosialisasi Kebijakan Pelaksanaan PUG Termasuk PPRG	Persentase Partisipasi Angkatan Kerja Perempuan	80,92 %	80,92 %	Jumlah Perangkat Daerah yang Mengikuti Sosialisasi Kebijakan Pelaksanaan Pengarustamaan Gender (PUG) Termasuk Perencaan Pembangunan Responsif Gender (PPRG) Kewenangan Kabupaten/Kota	0 Perangkat Daerah	0 Perangkat Daerah	Persentase keterlibatan perempuan dalam bidang ekonomi, sosial dan politik	57.54 %	57.54 %		0	0	
2	**8**	**2**	2.02		**Pemberdayaan Perempuan Bidang Politik, Hukum, Sosial, dan Ekonomi pada Organisasi Kemasyarakatan Kewenangan Kabupaten/Kota**											**101,033,000**	**430,584,450**	
2	8	2	2.02	1	Sosialisasi Peningkatan Partisipasi Perempuan di Bidang Politik, Hukum, Sosial dan Ekonomi	Persentase Partisipasi Angkatan Kerja Perempuan	80,92 %	80,92 %	Jumlah Dokumen Hasil Sosialisasi Peningkatan Partisipasi Perempuan di Bidang Politik, Hukum, Sosial dan Ekonomi Kewenangan Kabupaten/Kota	2 Dokumen	2 Dokumen	Persentase keterlibatan perempuan dalam bidang ekonomi, sosial dan politik	57.54 %	57.54 %		101,033,000	430,584,450	
2	**8**	**2**	2.03		**Penguatan dan Pengembangan Lembaga Penyedia Layanan Pemberdayaan Perempuan Kewenangan Kabupaten/Kota**											**0**	**0**	
2	8	2	2.03	3	Pengembangan Komunikasi, Informasi dan Edukasi (KIE) Pemberdayaan Perempuan Kewenangan Kabupaten/Kota	Persentase Partisipasi Angkatan Kerja Perempuan	80,92 %	80,92 %	Jumlah Dokumen Komunikasi Informasi dan Edukasi (KIE) Pemberdayaan Perempuan Kewenangan Kabupaten/Kota yang Tersedia	0 Dokumen	0 Dokumen	Persentase keterlibatan perempuan dalam bidang ekonomi, sosial dan politik	57.54 %	57.54 %		0	0	

Perubahan Prioritas dan Plafon Anggaran Tahun 2023
Kabupaten Pacitan

Unit Organisasi : 2.08.2.14.0.00.02.0000 Dinas Pengendalian Penduduk, Keluarga Berencana, Pemberdayaan Perempuan dan Perlindungan Anak
Sub Unit Organisasi : 2.08.2.14.0.00.02.0000 Dinas Pengendalian Penduduk, Keluarga Berencana, Pemberdayaan Perempuan dan Perlindungan Anak

Kode					Program/ Kegiatan	Sasaran Program			Sasaran Kegiatan						Lokasi Kegiatan	Plafon Anggaran (Rp.)		Keterangan
						Indikator Kinerja	Target		Output Sub Kegiatan	Target		Hasil Kegiatan	Target					
							Sebelum	Sesudah		Sebelum	Sesudah		Sebelum	Sesudah		Sebelum	Sesudah	
2	**8**	**3**			**PROGRAM PERLINDUNGAN PEREMPUAN**											**82,718,000**	**82,718,000**	
2	**8**	**3**	2.01		**Pencegahan Kekerasan Terhadap Perempuan Lingkup Daerah Kabupaten/Kota**											**35,518,000**	**35,518,000**	
2	8	3	2.01	1	Koordinasi dan Sinkronisasi Pelaksanaan Kebijakan, Program dan Kegiatan Pencegahan Kekerasan Terhadap Perempuan Lingkup Daerah Kabupaten/Kota	Cakupan perempuan korban kekerasan yang mendapatkan penanganan pengaduan	69,62 nilai	69,62 nilai	Jumlah Dokumen Hasil Koordinasi dan Sinkronisasi Pelaksanaan Kebijakan, Program dan Kegiatan Pencegahan Kekerasan Terhadap Perempuan Kewenangan Kabupaten/Kota	1 Dokumen	1 Dokumen	Persentase keterlibatan perempuan dalam bidang ekonomi, sosial dan politik	57.54 %	57.54 %		35,518,000	35,518,000	
2	8	3	2.01	2	Advokasi Kebijakan dan Pendampingan Layanan Perlindungan Perempuan Kewenangan Kabupaten/Kota	Cakupan perempuan korban kekerasan yang mendapatkan penanganan pengaduan	69,62 nilai	69,62 nilai	Jumlah Perangkat Daerah yang Mendapat Advokasi dan Pendampingan Layanan Perlindungan Perempuan Kewenangan Kabupaten/Kota	0 Perangkat Daerah	0 Perangkat Daerah	Persentase keterlibatan perempuan dalam bidang ekonomi, sosial dan politik	57.54 %	57.54 %		0	0	
2	**8**	**3**	2.03		**Penguatan dan Pengembangan Lembaga Penyedia Layanan Perlindungan Perempuan Tingkat Daerah Kabupaten/Kota**											**47,200,000**	**47,200,000**	
2	8	3	2.03	2	Peningkatan Kapasitas Sumber Daya Lembaga Penyedia Layanan Penanganan bagi Perempuan Korban Kekerasan Kewenangan Kabupaten/Kota	Cakupan perempuan korban kekerasan yang mendapatkan penanganan pengaduan	69,62 nilai	69,62 nilai	Jumlah sumber Daya Manusia Lembaga Penyedia Layanan Penanganan bagi Perempuan Korban Kekerasan Kewenangan Kabupaten/Kota yang Mendapat Peningkatan Kapasitas	3 Orang	3 Orang	Persentase keterlibatan perempuan dalam bidang ekonomi, sosial dan politik	57.54 %	57.54 %		47,200,000	47,200,000	
2	**8**	**4**			**PROGRAM PENINGKATAN KUALITAS KELUARGA**											**16,685,000**	**16,685,000**	
2	**8**	**4**	2.01		**Peningkatan Kualitas Keluarga dalam Mewujudkan Kesetaraan Gender (KG) dan Hak Anak Tingkat Daerah Kabupaten/Kota**											**16,685,000**	**16,685,000**	

Perubahan Prioritas dan Plafon Anggaran Tahun 2023
Kabupaten Pacitan

Unit Organisasi : 2.08.2.14.0.00.02.0000 Dinas Pengendalian Penduduk, Keluarga Berencana, Pemberdayaan Perempuan dan Perlindungan Anak
Sub Unit Organisasi : 2.08.2.14.0.00.02.0000 Dinas Pengendalian Penduduk, Keluarga Berencana, Pemberdayaan Perempuan dan Perlindungan Anak

Kode					Program/ Kegiatan	Sasaran Program			Sasaran Kegiatan						Lokasi Kegiatan	Plafon Anggaran (Rp.)		Keterangan
						Indikator Kinerja	Target		Output Sub Kegiatan	Target		Hasil Kegiatan	Target					
							Sebelum	Sesudah		Sebelum	Sesudah		Sebelum	Sesudah		Sebelum	Sesudah	
2	8	4	2.01	1	Advokasi Kebijakan dan Pendampingan untuk Mewujudkan KG dan Perlindungan Anak Kewenangan Kabupaten/Kota	Rasio KDRT	0,0088 rasio	0,0088 rasio	Jumlah Perangkat Daerah yang mendapat Advokasi dan Pendampingan Keluarga untuk Mewujudkan Kesetaraan Gender (KG) dan Perlindungan Anak Kewenangan Kabupaten/Kota	0 Perangkat Daerah	0 Perangkat Daerah	Persentase keterlibatan perempuan dalam bidang ekonomi, sosial dan politik	57.54 %	57.54 %		0	0	
2	8	4	2.01	2	Pelaksanaan Komunikasi, Informasi dan Edukasi KG dan Perlindungan Anak bagi Keluarga Kewenangan Kabupaten/Kota	Rasio KDRT	0,0088 rasio	0,0088 rasio	Jumlah Komunikasi, Informasi, Edukasi (KIE) Kesetaraan Gender (KG) dan Perlindungan Anak bagi Keluarga Kewenangan Kabupaten/Kota yang Tersedia	2 Dokumen	2 Dokumen	Persentase keterlibatan perempuan dalam bidang ekonomi, sosial dan politik	57.54 %	57.54 %		16,685,000	16,685,000	
2	8	4	2.01	3	Pengembangan Kegiatan Masyarakat untuk Peningkatan Kualitas Keluarga Kewenangan Kabupaten/Kota	Rasio KDRT	0,0088 rasio	0,0088 rasio	Jumlah Dokumen Hasil Pengembangan Kegiatan Masyarakat untuk Peningkatan Kualitas Keluarga Kewenangan Kabupaten Kota	0 Dokumen	0 Dokumen	Persentase keterlibatan perempuan dalam bidang ekonomi, sosial dan politik	57.54 %	57.54 %		0	0	
2	**8**	**5**			**PROGRAM PENGELOLAAN SISTEM DATA GENDER DAN ANAK**											**2,195,000**	**2,195,000**	
2	**8**	**5**	2.01		**Pengumpulan, Pengolahan Analisis dan Penyajian Data Gender dan Anak Dalam Kelembagaan Data di Tingkat Daerah Kabupaten/Kota**											**2,195,000**	**2,195,000**	
2	8	5	2.01	1	Penyediaan Data Gender dan Anak di Kewenangan Kabupaten/Kota	Persentase tersedianya data Gender dan anak	100 %	100 %	Jumlah Dokumen Data Gender dan Anak Kabupaten/Kota yang Tersedia	1 Dokumen	1 Dokumen	Persentase kasus kekerasan perempuan yang diselesaikan	100 %	100 %		2,195,000	2,195,000	
2	**8**	**6**			**PROGRAM PEMENUHAN HAK ANAK (PHA)**											**61,416,000**	**102,941,000**	
2	**8**	**6**	2.01		**Pelembagaan PHA pada Lembaga Pemerintah, Nonpemerintah, dan Dunia Usaha Kewenangan Kabupaten/Kota**											**61,416,000**	**102,941,000**	

Perubahan Prioritas dan Plafon Anggaran Tahun 2023
Kabupaten Pacitan

Unit Organisasi : 2.08.2.14.0.00.02.0000 Dinas Pengendalian Penduduk, Keluarga Berencana, Pemberdayaan Perempuan dan Perlindungan Anak
Sub Unit Organisasi : 2.08.2.14.0.00.02.0000 Dinas Pengendalian Penduduk, Keluarga Berencana, Pemberdayaan Perempuan dan Perlindungan Anak

Kode					Program/ Kegiatan	Sasaran Program			Sasaran Kegiatan						Lokasi Kegiatan	Plafon Anggaran (Rp.)		Keterangan
						Indikator Kinerja	Target		Output Sub Kegiatan	Target		Hasil Kegiatan	Target					
							Sebelum	Sesudah		Sebelum	Sesudah		Sebelum	Sesudah		Sebelum	Sesudah	
2	8	6	2.01	1	Advokasi Kebijakan dan Pendampingan Pemenuhan Hak Anak pada Lembaga Pemerintah, Non Pemerintah, Media dan Dunia Usaha Kewenangan Kabupaten/Kota	Strata Kabupaten Layak Anak	Madya Strata	Madya Strata	Jumlah Organisasi Pemerintah, Non Pemerintah, Media dan Dunia Usaha yang Mendapat Advokasi Kebijakan dan Pendampingan Pemenuhan Hak Anak pada Organisasi Pemerintah, Non Pemerintah, Media dan Dunia Usaha	13 Organisasi	13 Organisasi	Persentase kasus kekerasan anak yang diselesaikan	100 %	100 %		61,416,000	102,941,000	
2	**8**	**7**			**PROGRAM PERLINDUNGAN KHUSUS ANAK**											**28,495,000**	**57,418,550**	
2	**8**	**7**	2.01		**Pencegahan Kekerasan Terhadap Anak yang Melibatkan para Pihak Lingkup Daerah Kabupaten/Kota**											**0**	**0**	
2	8	7	2.01	2	Koordinasi dan Sinkronisasi Pencegahan Kekerasan Terhadap Anak Kewenangan Kabupaten/Kota	Persentase anak korban kekerasan yang tertangani secara komprehensif	71,96 %	71,96 %	Jumlah Dokumen Hasil Koordinasi dan Sinkronisasi Pencegahan Kekerasan Terhadap Anak Kewenangan Kabupaten/Kota	0 Dokumen	0 Dokumen	Persentase kasus kekerasan anak yang diselesaikan	100 %	100 %		0	0	
2	**8**	**7**	2.02		**Penyediaan Layanan bagi Anak yang Memerlukan Perlindungan Khusus yang Memerlukan Koordinasi Tingkat Daerah Kabupaten/Kota**											**13,495,000**	**22,318,550**	
2	8	7	2.02	2	Koordinasi dan Sinkronisasi Pelaksanaan Pendampingan Anak yang Memerlukan Perlindungan Khusus Kewenangan Kabupaten/Kota	Persentase anak korban kekerasan yang tertangani secara komprehensif	71,96 %	71,96 %	Jumlah Layanan Tindak Lanjut Pengaduan yang Memerlukan Koordinasi dan Sinkronisasi bagi Anak yang Memerlukan Perlindungan Khusus Kewenangan Kabupaten Kota	27 Layanan	27 Layanan	Persentase kasus kekerasan anak yang diselesaikan	100 %	100 %		13,495,000	22,318,550	
2	**8**	**7**	2.03		**Penguatan dan Pengembangan Lembaga Penyedia Layanan bagi Anak yang Memerlukan Perlindungan Khusus Tingkat Daerah Kabupaten/Kota**											**15,000,000**	**35,100,000**	

Perubahan Prioritas dan Plafon Anggaran Tahun 2023
Kabupaten Pacitan

Unit Organisasi : 2.08.2.14.0.00.02.0000 Dinas Pengendalian Penduduk, Keluarga Berencana, Pemberdayaan Perempuan dan Perlindungan Anak
Sub Unit Organisasi : 2.08.2.14.0.00.02.0000 Dinas Pengendalian Penduduk, Keluarga Berencana, Pemberdayaan Perempuan dan Perlindungan Anak

Kode					Program/ Kegiatan	Sasaran Program			Sasaran Kegiatan						Lokasi Kegiatan	Plafon Anggaran (Rp.)		Keterangan
						Indikator Kinerja	Target		Output Sub Kegiatan	Target		Hasil Kegiatan	Target					
							Sebelum	Sesudah		Sebelum	Sesudah		Sebelum	Sesudah		Sebelum	Sesudah	
2	8	7	2.03	1	Koordinasi dan Sinkronisasi Penyediaan Sarana Prasarana Layanan bagi Anak yang Memerlukan Perlindungan Khusus Tingkat Daerah Kabupaten/Kota	Persentase anak korban kekerasan yang tertangani secara komprehensif	71,96 %	71,96 %	Jumlah Dokumen Hasil Koordinasi dan Sinkronisasi Penyediaan Sarana Prasarana Layanan bagi Anak yang Memerlukan Perlindungan Khusus Kewenangan Kabupaten/Kota	13 Dokumen	13 Dokumen	Persentase kasus kekerasan anak yang diselesaikan	100 %	100 %		15,000,000	35,100,000	
2	**14**	**1**			**PROGRAM PENUNJANG URUSAN PEMERINTAHAN DAERAH KABUPATEN/KOTA**											**2,061,323,649**	**2,090,783,649**	
2	**14**	**1**	2.01		**Perencanaan, Penganggaran, dan Evaluasi Kinerja Perangkat Daerah**											**14,440,000**	**14,440,000**	
2	14	1	2.01	1	Penyusunan Dokumen Perencanaan Perangkat Daerah	Nilai SAKIP perangkat daerah	>B Nilai	>B Nilai	Jumlah Dokumen Perencanaan Perangkat Daerah	9 Dokumen	9 Dokumen	Hasil nilai IKM PD	80.5 Nilai	80.5 Nilai		5,277,000	5,277,000	
2	14	1	2.01	6	Koordinasi dan Penyusunan Laporan Capaian Kinerja dan Ikhtisar Realisasi Kinerja SKPD	Nilai SAKIP perangkat daerah	>B Nilai	>B Nilai	Jumlah Laporan Capaian Kinerja dan Ikhtisar Realisasi Kinerja SKPD dan Laporan Hasil Koordinasi Penyusunan Laporan Capaian Kinerja dan Ikhtisar Realisasi Kinerja SKPD	2 Laporan	2 Laporan	Hasil nilai IKM PD	80.5 Nilai	80.5 Nilai		3,937,800	3,937,800	
2	14	1	2.01	7	Evaluasi Kinerja Perangkat Daerah	Nilai SAKIP perangkat daerah	>B Nilai	>B Nilai	Jumlah Laporan Evaluasi Kinerja Perangkat Daerah	12 Laporan	12 Laporan	Hasil nilai IKM PD	80.5 Nilai	80.5 Nilai		5,225,200	5,225,200	
2	**14**	**1**	2.02		**Administrasi Keuangan Perangkat Daerah**											**1,762,873,599**	**1,696,579,099**	
2	14	1	2.02	1	Penyediaan Gaji dan Tunjangan ASN	Nilai SAKIP perangkat daerah	>B Nilai	>B Nilai	Jumlah Orang yang Menerima Gaji dan Tunjangan ASN	16 Orang/bulan	13 Orang/bulan	Hasil nilai IKM PD	80.5 Nilai	80.5 Nilai		1,629,194,399	1,555,654,399	
2	14	1	2.02	2	Penyediaan Administrasi Pelaksanaan Tugas ASN	Nilai SAKIP perangkat daerah	>B Nilai	>B Nilai	Jumlah Dokumen Hasil Penyediaan Administrasi Pelaksanaan Tugas ASN	12 Dokumen	12 Dokumen	Hasil nilai IKM PD	80.5 Nilai	80.5 Nilai		119,239,200	125,239,200	
2	14	1	2.02	3	Pelaksanaan Penatausahaan dan Pengujian/Verifikasi Keuangan SKPD	Nilai SAKIP perangkat daerah	>B Nilai	>B Nilai	Jumlah Dokumen Penatausahaan dan Pengujian/Verifikasi Keuangan SKPD	8 Dokumen	8 Dokumen	Hasil nilai IKM PD	80.5 Nilai	80.5 Nilai		6,628,000	6,628,000	

Perubahan Prioritas dan Plafon Anggaran Tahun 2023
Kabupaten Pacitan

Unit Organisasi : 2.08.2.14.0.00.02.0000 Dinas Pengendalian Penduduk, Keluarga Berencana, Pemberdayaan Perempuan dan Perlindungan Anak
Sub Unit Organisasi : 2.08.2.14.0.00.02.0000 Dinas Pengendalian Penduduk, Keluarga Berencana, Pemberdayaan Perempuan dan Perlindungan Anak

Kode					Program/ Kegiatan	Sasaran Program			Sasaran Kegiatan						Lokasi Kegiatan	Plafon Anggaran (Rp.)		Keterangan
						Indikator Kinerja	Target		Output Sub Kegiatan	Target		Hasil Kegiatan	Target					
							Sebelum	Sesudah		Sebelum	Sesudah		Sebelum	Sesudah		Sebelum	Sesudah	
2	14	1	2.02	7	Koordinasi dan Penyusunan Laporan Keuangan Bulanan/ Triwulanan/ Semesteran SKPD	Nilai SAKIP perangkat daerah	>B Nilai	>B Nilai	Jumlah Laporan Keuangan Bulanan/ Triwulanan/ Semesteran SKPD dan Laporan Koordinasi Penyusunan Laporan Keuangan Bulanan/Triwulanan/Semesteran SKPD	37 Laporan	37 Laporan	Hasil nilai IKM PD	80.5 Nilai	80.5 Nilai		7,812,000	9,057,500	
2	**14**	**1**	2.05		**Administrasi Kepegawaian Perangkat Daerah**											**0**	**0**	
2	14	1	2.05	9	Pendidikan dan Pelatihan Pegawai Berdasarkan Tugas dan Fungsi	Nilai SAKIP perangkat daerah	>B Nilai	>B Nilai	Jumlah Pegawai Berdasarkan Tugas dan Fungsi yang Mengikuti Pendidikan dan Pelatihan	0 Orang	0 Orang	Hasil Nilai IKM PD	80.5 Nilai	80.5 Nilai		0	0	
2	**14**	**1**	2.06		**Administrasi Umum Perangkat Daerah**											**183,010,050**	**259,695,050**	
2	14	1	2.06	2	Penyediaan Peralatan dan Perlengkapan Kantor	Nilai SAKIP perangkat daerah	>B Nilai	>B Nilai	Jumlah Paket Peralatan dan Perlengkapan Kantor yang Disediakan	12 Paket	12 Paket	Hasil nilai IKM PD	80.5 Nilai	80.5 Nilai		30,000,000	99,000,250	
2	14	1	2.06	9	Penyelenggaraan Rapat Koordinasi dan Konsultasi SKPD	Nilai SAKIP perangkat daerah	>B Nilai	>B Nilai	Jumlah Laporan Penyelenggaraan Rapat Koordinasi dan Konsultasi SKPD	12 Laporan	12 Laporan	Hasil nilai IKM PD	80.5 Nilai	80.5 Nilai		153,010,050	160,694,800	
2	**14**	**1**	2.08		**Penyediaan Jasa Penunjang Urusan Pemerintahan Daerah**											**56,000,000**	**54,754,500**	
2	14	1	2.08	2	Penyediaan Jasa Komunikasi, Sumber Daya Air dan Listrik	Nilai SAKIP perangkat daerah	>B Nilai	>B Nilai	Jumlah Laporan Penyediaan Jasa Komunikasi, Sumber Daya Air dan Listrik yang Disediakan	12 Laporan	12 Laporan	Hasil nilai IKM PD	80.5 Nilai	80.5 Nilai		56,000,000	54,754,500	
2	**14**	**1**	2.09		**Pemeliharaan Barang Milik Daerah Penunjang Urusan Pemerintahan Daerah**											**45,000,000**	**65,315,000**	
2	14	1	2.09	2	Penyediaan Jasa Pemeliharaan, Biaya Pemeliharaan, Pajak dan Perizinan Kendaraan Dinas Operasional atau Lapangan	Nilai SAKIP perangkat daerah	>B Nilai	>B Nilai	Jumlah Kendaraan Dinas Operasional atau Lapangan yang Dipelihara dan dibayarkan Pajak dan Perizinannya	82 Unit	82 Unit	Hasil nilai IKM PD	80.5 Nilai	80.5 Nilai		45,000,000	65,315,000	

Perubahan Prioritas dan Plafon Anggaran Tahun 2023
Kabupaten Pacitan

Unit Organisasi : 2.08.2.14.0.00.02.0000 Dinas Pengendalian Penduduk, Keluarga Berencana, Pemberdayaan Perempuan dan Perlindungan Anak
Sub Unit Organisasi : 2.08.2.14.0.00.02.0000 Dinas Pengendalian Penduduk, Keluarga Berencana, Pemberdayaan Perempuan dan Perlindungan Anak

Kode					Program/ Kegiatan	Sasaran Program			Sasaran Kegiatan						Lokasi Kegiatan	Plafon Anggaran (Rp.)		Keterangan
						Indikator Kinerja	Target		Output Sub Kegiatan	Target		Hasil Kegiatan	Target					
							Sebelum	Sesudah		Sebelum	Sesudah		Sebelum	Sesudah		Sebelum	Sesudah	
2	14	1	2.09	9	Pemeliharaan/Rehabilitasi Gedung Kantor dan Bangunan Lainnya	Nilai SAKIP perangkat daerah	>B Nilai	>B Nilai	Jumlah Gedung Kantor dan Bangunan Lainnya yang Dipelihara atau Direhabilitasi	2 Unit	2 Unit	Hasil nilai IKM PD	80.5 Nilai	80.5 Nilai		0	0	
									Jumlah Gedung Kantor dan Bangunan Lainnya yang Dipelihara/Direhabilitasi	0 Unit	0 Unit							
2	**14**	**2**			**PROGRAM PENGENDALIAN PENDUDUK**											**146,200,000**	**288,400,000**	
2	**14**	**2**	2.01		**Pemaduan dan Sinkronisasi Kebijakan Pemerintah Daerah Provinsi dengan Pemerintah Daerah Kabupaten/Kota dalam rangka Pengendalian Kuantitas Penduduk**											**10,000,000**	**10,000,000**	
2	14	2	2.01	5	Penguatan Kerja Sama Pelaksanaan Pendidikan Kependudukan Jalur Pendidikan Formal	Total Fertility Rate (TFR)	1,85 Nilai	1,85 Nilai	Jumlah Dokumen Penguatan Kerja Sama Pelaksanaan Pendidikan Kependudukan Jalur Pendidikan Formal	1 Dokumen	1 Dokumen	Laju Pertumbuhan Penduduk	0.73 %	0.73 %		5,000,000	5,000,000	
2	14	2	2.01	6	Penguatan Kerja Sama Pelaksanaan Pendidikan Kependudukan Jalur Pendidikan Nonformal	Total Fertility Rate (TFR)	1,85 Nilai	1,85 Nilai	Jumlah Dokumen Kerja Sama Pelaksanaan Pendidikan Kependudukan Jalur Pendidikan Nonformal	1 Dokumen	1 Dokumen	Laju Pertumbuhan Penduduk	0.73 %	0.73 %		5,000,000	5,000,000	
2	**14**	**2**	2.02		**Pemetaan Perkiraan Pengendalian Penduduk Cakupan Daerah Kabupaten/Kota**											**136,200,000**	**278,400,000**	
2	14	2	2.02	9	Pembinaan dan Pengawasan Penyelenggaraan Sistem Informasi Keluarga	Total Fertility Rate (TFR)	1,85 Nilai	1,85 Nilai	Jumlah Laporan Pembinaan dan Pengawasan Penyelenggaraan Sistem Informasi Keluarga	1 Laporan	1 Laporan	Laju Pertumbuhan Penduduk	0.73 %	0.73 %		19,200,000	64,200,000	
2	14	2	2.02	11	Penyediaan Data dan Informasi Keluarga	Total Fertility Rate (TFR)	1,85 Nilai	1,85 Nilai	Jumlah Data dan Informasi Keluarga yang Tersedianya	1 Dokumen	1 Dokumen	Laju Pertumbuhan Penduduk	0.73 %	0.73 %		43,200,000	0	
2	14	2	2.02	12	Pencatatan dan Pengumpulan Data Keluarga	Total Fertility Rate (TFR)	1,85 Nilai	1,85 Nilai	Jumlah Laporan Pencatatan dan Pengumpulan Data Keluarga	12 Laporan	12 Laporan	Laju Pertumbuhan Penduduk	0.73 %	0.73 %		28,800,000	142,200,000	
2	14	2	2.02	13	Pengolahan dan Pelaporan Data Pengendalian Lapangan dan Pelayanan KB	Total Fertility Rate (TFR)	1,85 Nilai	1,85 Nilai	Jumlah Dokumen Pengolahan dan Pelaporan Data Pengendalian Lapangan dan Pelayanan KB	12 Dokumen	12 Dokumen	Laju Pertumbuhan Penduduk	0.73 %	0.73 %		45,000,000	72,000,000	
2	**14**	**3**			**PROGRAM PEMBINAAN KELUARGA BERENCANA (KB)**											**7,812,196,000**	**7,669,996,000**	

Perubahan Prioritas dan Plafon Anggaran Tahun 2023
Kabupaten Pacitan

Unit Organisasi : 2.08.2.14.0.00.02.0000 Dinas Pengendalian Penduduk, Keluarga Berencana, Pemberdayaan Perempuan dan Perlindungan Anak
Sub Unit Organisasi : 2.08.2.14.0.00.02.0000 Dinas Pengendalian Penduduk, Keluarga Berencana, Pemberdayaan Perempuan dan Perlindungan Anak

Kode					Program/ Kegiatan	Sasaran Program			Sasaran Kegiatan						Lokasi Kegiatan	Plafon Anggaran (Rp.)		Keterangan
						Indikator Kinerja	Target		Output Sub Kegiatan	Target		Hasil Kegiatan	Target					
							Sebelum	Sesudah		Sebelum	Sesudah		Sebelum	Sesudah		Sebelum	Sesudah	
2	**14**	**3**	2.01		**Pelaksanaan Advokasi, Komunikasi, Informasi dan Edukasi (KIE) Pengendalian Penduduk dan KB Sesuai Kearifan Budaya Lokal**											**1,083,800,000**	**1,083,800,000**	
2	14	3	2.01	1	Advokasi Program KKBPK kepada Stakeholders dan Mitra Kerja	Age Specific Fertility Rate 15-19 (ASFR 1519)	30,8 Nilai	30,8 Nilai	Jumlah Organisasi yang Mendapatkan Advokasi Program Bangga Kencana (Pembangunan Keluarga, Kependudukan, dan Keluarga Berencana) kepada Stakeholders dan Mitra Kerja	2 Organisasi	2 Organisasi	Laju Pertumbuhan Penduduk	0.73 %	0.73 %		120,000,000	120,000,000	
						Persentase peserta KB aktif (CPR)	66,88 %	66,88 %										
						Unmet Need	8,16 Nilai	8,16 Nilai										
2	14	3	2.01	2	Komunikasi, Informasi dan Edukasi (KIE) Program KKBPK Sesuai Kearifan Budaya Lokal	Age Specific Fertility Rate 15-19 (ASFR 1519)	30,8 Nilai	30,8 Nilai	Jumlah Dokumen Komunikasi, Informasi dan Edukasi (KIE) Program Bangga Kencana (Pembangunan Keluarga, Kependudukan, dan Keluarga Berencana) Sesuai Kearifan Budaya Lokal	1 Dokumen	1 Dokumen	Laju Pertumbuhan Penduduk	0.73 %	0.73 %		25,000,000	0	
						Persentase peserta KB aktif (CPR)	66,88 %	66,88 %										
						Unmet Need	8,16 Nilai	8,16 Nilai										
2	14	3	2.01	4	Promosi dan KIE Program KKBPK Melalui Media Massa Cetak dan Elektronik serta Media Luar Ruang	Age Specific Fertility Rate 15-19 (ASFR 1519)	30,8 Nilai	30,8 Nilai	Jumlah Dokumen Promosi dan KIE Program Bangga Kencana (Pembangunan Keluarga, Kependudukan, dan Keluarga Berencana) Melalui Media Massa Cetak dan Elektronik serta Media Luar Ruang	16 Dokumen	16 Dokumen	Laju Pertumbuhan Penduduk	0.73 %	0.73 %		125,000,000	150,000,000	
						Persentase peserta KB aktif (CPR)	66,88 %	66,88 %										
						Unmet Need	8,16 Nilai	8,16 Nilai										

Perubahan Prioritas dan Plafon Anggaran Tahun 2023
Kabupaten Pacitan

Unit Organisasi : 2.08.2.14.0.00.02.0000 Dinas Pengendalian Penduduk, Keluarga Berencana, Pemberdayaan Perempuan dan Perlindungan Anak
Sub Unit Organisasi : 2.08.2.14.0.00.02.0000 Dinas Pengendalian Penduduk, Keluarga Berencana, Pemberdayaan Perempuan dan Perlindungan Anak

Kode					Program/ Kegiatan	Sasaran Program			Sasaran Kegiatan						Lokasi Kegiatan	Plafon Anggaran (Rp.)		Keterangan
						Indikator Kinerja	Target		Output Sub Kegiatan	Target		Hasil Kegiatan	Target					
							Sebelum	Sesudah		Sebelum	Sesudah		Sebelum	Sesudah		Sebelum	Sesudah	
2	14	3	2.01	6	Pelaksanaan Mekanisme Operasional Program KKBPK Melalui Rapat Koordinasi Kecamatan (Rakorcam), Rapat Koordinasi Desa (Rakordes), dan Mini Lokakarya (Minilok)	Age Specific Fertility Rate 15-19 (ASFR 1519)	30,8 Nilai	30,8 Nilai	Jumlah Laporan Mekanisme Operasional Program Bangga Kencana (Pembangunan Keluarga, Kependudukan, dan Keluarga Berencana) Melalui Rapat Koordinasi Kecamatan (Rakorcam), Rapat Koordinasi Desa (Rakordes), dan Mini Lokakarya (Minilok)	12 Laporan	12 Laporan	Laju Pertumbuhan Penduduk	0.73 %	0.73 %		156,000,000	156,000,000	
						Persentase peserta KB aktif (CPR)	66,88 %	66,88 %										
						Unmet Need	8,16 Nilai	8,16 Nilai										
2	14	3	2.01	7	Pengelolaan Operasional dan Sarana di Balai Penyuluhan KKBPK	Age Specific Fertility Rate 15-19 (ASFR 1519)	30,8 Nilai	30,8 Nilai	Jumlah Laporan Hasil Pengelolaan Operasional dan Sarana di Balai Penyuluhan Bangga Kencana (Pembangunan Keluarga, Kependudukan, dan Keluarga Berencana)	12 Laporan	12 Laporan	Laju Pertumbuhan Penduduk	0.73 %	0.73 %		577,800,000	577,800,000	
						Persentase peserta KB aktif (CPR)	66,88 %	66,88 %										
						Unmet Need	8,16 Nilai	8,16 Nilai										
2	14	3	2.01	8	Pengendalian Program KKBPK	Age Specific Fertility Rate 15-19 (ASFR 1519)	30,8 Nilai	30,8 Nilai	Jumlah Laporan Hasil Pengendalian Program KKBPK	1 Laporan	1 Laporan	Laju Pertumbuhan Penduduk	0.73 %	0.73 %		80,000,000	80,000,000	
						Persentase peserta KB aktif (CPR)	66,88 %	66,88 %										
						Unmet Need	8,16 Nilai	8,16 Nilai										
2	**14**	**3**	2.02		**Pendayagunaan Tenaga Penyuluh KB/Petugas Lapangan KB (PKB/PLKB)**											**4,208,800,000**	**4,106,200,000**	

Perubahan Prioritas dan Plafon Anggaran Tahun 2023
Kabupaten Pacitan

Unit Organisasi : 2.08.2.14.0.00.02.0000 Dinas Pengendalian Penduduk, Keluarga Berencana, Pemberdayaan Perempuan dan Perlindungan Anak
Sub Unit Organisasi : 2.08.2.14.0.00.02.0000 Dinas Pengendalian Penduduk, Keluarga Berencana, Pemberdayaan Perempuan dan Perlindungan Anak

Kode					Program/ Kegiatan	Sasaran Program			Sasaran Kegiatan						Lokasi Kegiatan	Plafon Anggaran (Rp.)		Keterangan
						Indikator Kinerja	Target		Output Sub Kegiatan	Target		Hasil Kegiatan	Target					
							Sebelum	Sesudah		Sebelum	Sesudah		Sebelum	Sesudah		Sebelum	Sesudah	
2	14	3	2.02	1	Pembinaan IMP dan Program KKBPK di Lini Lapangan oleh PKB/PLKB	Age Specific Fertility Rate 15-19 (ASFR 1519)	30,8 Nilai	30,8 Nilai	Jumlah Organisasi yang Mengikuti Pembinaan IMP dan Program Bangga Kencana (Pembangunan Keluarga, Kependudukan, dan Keluarga Berencana) di Lini Lapangan oleh PKB/PLKB	10 Organisasi	10 Organisasi	Laju Pertumbuhan Penduduk	0.73 %	0.73 %		128,000,000	128,000,000	
						Persentase peserta KB aktif (CPR)	66,88 %	66,88 %										
						Unmet Need	8,16 Nilai	8,16 Nilai										
2	14	3	2.02	4	Penggerakan Kader Institusi Masyarakat Pedesaan (IMP)	Age Specific Fertility Rate 15-19 (ASFR 1519)	30,8 Nilai	30,8 Nilai	Jumlah Kader yang Mengikuti Penggerakan Kader Institusi Masyarakat Pedesaan (IMP)	1762 Orang	1762 Orang	Laju Pertumbuhan Penduduk	0.73 %	0.73 %		4,080,800,000	3,978,200,000	
						Persentase peserta KB aktif (CPR)	66,88 %	66,88 %										
						Unmet Need	8,16 Nilai	8,16 Nilai										
2	**14**	**3**	2.03		**Pengendalian dan Pendistribusian Kebutuhan Alat dan Obat Kontrasepsi serta Pelaksanaan Pelayanan KB di Daerah Kabupaten/Kota**											**2,247,096,000**	**2,207,496,000**	
2	14	3	2.03	1	Pengendalian Pendistribusian Alat dan Obat Kontrasepsi dan Sarana Penunjang Pelayanan KB ke Fasilitas Kesehatan Termasuk Jaringan dan Jejaringnya	Age Specific Fertility Rate 15-19 (ASFR 1519)	30,8 Nilai	30,8 Nilai	Jumlah Laporan Pengendalian Pendistribusian Alat dan Obat Kontrasepsi dan Sarana Penunjang Pelayanan KB ke Fasilitas Kesehatan Termasuk Jaringan dan Jejaringnya	33 Laporan	33 Laporan	Laju Pertumbuhan Penduduk	0.73 %	0.73 %		29,700,000	29,700,000	
						Persentase peserta KB aktif (CPR)	66,88 %	66,88 %										
						Unmet Need	8,16 Nilai	8,16 Nilai										
2	14	3	2.03	2	Peningkatan Kompetensi Pengelola dan Petugas Logistik Alat dan Obat Kontrasepsi serta Sarana Penunjang Pelayanan KB	Age Specific Fertility Rate 15-19 (ASFR 1519)	30,8 Nilai	30,8 Nilai	Jumlah Akseptor yang Mengikuti Peningkatan Kompetensi Pengelola dan Petugas Logistik Alat dan Obat Kontrasepsi serta Sarana Penunjang Pelayanan KB	36 Orang	36 Orang	Laju Pertumbuhan Penduduk	0.73 %	0.73 %		10,000,000	10,000,000	

Perubahan Prioritas dan Plafon Anggaran Tahun 2023
Kabupaten Pacitan

Unit Organisasi : 2.08.2.14.0.00.02.0000 Dinas Pengendalian Penduduk, Keluarga Berencana, Pemberdayaan Perempuan dan Perlindungan Anak
Sub Unit Organisasi : 2.08.2.14.0.00.02.0000 Dinas Pengendalian Penduduk, Keluarga Berencana, Pemberdayaan Perempuan dan Perlindungan Anak

Kode					Program/ Kegiatan	Sasaran Program			Sasaran Kegiatan						Lokasi Kegiatan	Plafon Anggaran (Rp.)		Keterangan
						Indikator Kinerja	Target		Output Sub Kegiatan	Target		Hasil Kegiatan	Target					
							Sebelum	Sesudah		Sebelum	Sesudah		Sebelum	Sesudah		Sebelum	Sesudah	
						Persentase peserta KB aktif (CPR)	66,88 %	66,88 %										
						Unmet Need	8,16 Nilai	8,16 Nilai										
2	14	3	2.03	3	Peningkatan Kesertaan Penggunaan Metode Kontrasepsi Jangka Panjang (MKJP)	Age Specific Fertility Rate 15-19 (ASFR 1519)	30,8 Nilai	30,8 Nilai	Jumlah Orang yang Mengikuti Kesertaan Penggunaan Metode Kontrasepsi Jangka Panjang (MKJP)	1809 Orang	1809 Orang	Laju Pertumbuhan Penduduk	0.73 %	0.73 %		848,943,000	809,343,000	
						Persentase peserta KB aktif (CPR)	66,88 %	66,88 %										
						Unmet Need	8,16 Nilai	8,16 Nilai										
2	14	3	2.03	6	Penyediaan Sarana Penunjang Pelayanan KB	Age Specific Fertility Rate 15-19 (ASFR 1519)	30,8 Nilai	30,8 Nilai	Jumlah Unit Sarana Penunjang Pelayanan KB	3 Unit	11 Unit	Laju Pertumbuhan Penduduk	0.73 %	0.73 %		1,335,153,000	1,335,153,000	
						Persentase peserta KB aktif (CPR)	66,88 %	66,88 %										
						Unmet Need	8,16 Nilai	8,16 Nilai										
2	14	3	2.03	8	Pembinaan Pelayanan Keluarga Berencana dan Kesehatan Reproduksi di Fasilitas Kesehatan Termasuk Jaringan dan Jejaringnya	Age Specific Fertility Rate 15-19 (ASFR 1519)	30,8 Nilai	30,8 Nilai	Jumlah Laporan Hasil Pembinaan Pelayanan Keluarga Berencana dan Kesehatan Reproduksi di Fasilitas Kesehatan Termasuk Jaringan dan Jejaringnya	1 Laporan	1 Laporan	Laju Pertumbuhan Penduduk	0.73 %	0.73 %		18,300,000	18,300,000	
						Persentase peserta KB aktif (CPR)	66,88 %	66,88 %										
						Unmet Need	8,16 Nilai	8,16 Nilai										
2	14	3	2.03	13	Peningkatan Kesertaan KB Pria	Age Specific Fertility Rate 15-19 (ASFR 1519)	30,8 Nilai	30,8 Nilai	Jumlah Akseptor yang Mendapat Peningkatan Kesetaraan KB Pria	15 Orang	15 Orang	Laju Pertumbuhan Penduduk	0.73 %	0.73 %		5,000,000	5,000,000	
						Persentase peserta KB aktif (CPR)	66,88 %	66,88 %										
						Unmet Need	8,16 Nilai	8,16 Nilai										
2	**14**	**3**	2.04		**Pemberdayaan dan Peningkatan Peran Serta Organisasi Kemasyarakatan Tingkat Daerah Kabupaten/Kota dalam Pelaksanaan Pelayanan dan Pembinaan Kesertaan Ber-KB**											**272,500,000**	**272,500,000**	
2	14	3	2.04	2	Integrasi Pembangunan Lintas Sektor di Kampung KB	Age Specific Fertility Rate 15-19 (ASFR 1519)	30,8 Nilai	30,8 Nilai	Jumlah Dokumen Hasil Integrasi Pembangunan Lintas Sektor di Kampung KB	1 Dokumen	1 Dokumen	Laju Pertumbuhan Penduduk	0.73 %	0.73 %		9,000,000	9,000,000	
						Persentase peserta KB aktif (CPR)	66,88 %	66,88 %										
						Unmet Need	8,16 Nilai	8,16 Nilai										

Perubahan Prioritas dan Plafon Anggaran Tahun 2023
Kabupaten Pacitan

Unit Organisasi : 2.08.2.14.0.00.02.0000 Dinas Pengendalian Penduduk, Keluarga Berencana, Pemberdayaan Perempuan dan Perlindungan Anak
Sub Unit Organisasi : 2.08.2.14.0.00.02.0000 Dinas Pengendalian Penduduk, Keluarga Berencana, Pemberdayaan Perempuan dan Perlindungan Anak

Kode					Program/ Kegiatan	Sasaran Program			Sasaran Kegiatan						Lokasi Kegiatan	Plafon Anggaran (Rp.)		Keterangan
						Indikator Kinerja	Target		Output Sub Kegiatan	Target		Hasil Kegiatan	Target					
							Sebelum	Sesudah		Sebelum	Sesudah		Sebelum	Sesudah		Sebelum	Sesudah	
2	14	3	2.04	3	Pelaksanaan dan Pengelolaan Program KKBPK di Kampung KB	Age Specific Fertility Rate 15-19 (ASFR 1519)	30,8 Nilai	30,8 Nilai	Jumlah Kampung KB yang Mengikuti Pelaksanaan dan Pengelolaan Program Bangga Kencana (Pembangunan Keluarga, Kependudukan, dan Keluarga Berencana) di Kampung KB	17 Kampung	17 Kampung	Laju Pertumbuhan Penduduk	0.73 %	0.73 %		263,500,000	263,500,000	
						Persentase peserta KB aktif (CPR)	66,88 %	66,88 %										
						Unmet Need	8,16 Nilai	8,16 Nilai										
2	**14**	**4**			**PROGRAM PEMBERDAYAAN DAN PENINGKATAN KELUARGA SEJAHTERA (KS)**											**3,244,600,000**	**3,294,600,000**	
2	**14**	**4**	2.01		**Pelaksanaan Pembangunan Keluarga Melalui Pembinaan Ketahanan dan Kesejahteraan Keluarga**											**3,244,600,000**	**3,294,600,000**	
2	14	4	2.01	1	Pembentukan Kelompok Ketahanan dan Kesejahteraan Keluarga (Bina Keluarga Balita (BKB), Bina Keluarga Remaja (BKR), Pusat Informasi dan Konseling Remaja (PIK-R) Bina Keluarga Lansia (BKL), Unit Peningkatan Pendapatan Keluarga Sejahtera (UPPKS) dan Pemberdayaan Ekonomi Keluarga)	Persentase kelompok kegiatan yang mendapatkan materi pembinaan 8 fungsi keluarga	81,53 %	81,53 %	Jumlah Kelompok Ketahanan dan Kesejahteraan Keluarga (Bina Keluarga Balita (BKB), Bina Keluarga Remaja (BKR), Pusat Informasi dan Konseling Remaja (PIK-R) Bina Keluarga Lansia (BKL), Unit Peningkatan Pendapatan Keluarga Sejahtera (UPPKS) dan Pemberdayaan Ekonomi Keluarga) yang Dibentuk	5 Kelompok	5 Kelompok	Laju Pertumbuhan Penduduk	0.73 %	0.73 %		0	0	
2	14	4	2.01	2	Pengadaan Sarana Kelompok Kegiatan Ketahanan dan Kesejahteraan Keluarga (BKB, BKR, BKL, PPPKS, PIK-R dan Pemberdayaan Ekonomi Keluarga/UPPKS)	Persentase kelompok kegiatan yang mendapatkan materi pembinaan 8 fungsi keluarga	81,53 %	81,53 %	Jumlah Unit Sarana Kelompok Kegiatan Ketahanan dan Kesejahteraan Keluarga (BKB, BKR, BKL, PPPKS, PIK-R dan Pemberdayaan Ekonomi Keluarga/UPPKS)	20 Unit	20 Unit	Laju Pertumbuhan Penduduk	0.73 %	0.73 %		360,000,000	360,000,000	

Perubahan Prioritas dan Plafon Anggaran Tahun 2023
Kabupaten Pacitan

Unit Organisasi : 2.08.2.14.0.00.02.0000 Dinas Pengendalian Penduduk, Keluarga Berencana, Pemberdayaan Perempuan dan Perlindungan Anak
Sub Unit Organisasi : 2.08.2.14.0.00.02.0000 Dinas Pengendalian Penduduk, Keluarga Berencana, Pemberdayaan Perempuan dan Perlindungan Anak

Kode					Program/ Kegiatan	Sasaran Program			Sasaran Kegiatan						Lokasi Kegiatan	Plafon Anggaran (Rp.)		Keterangan
						Indikator Kinerja	Target		Output Sub Kegiatan	Target		Hasil Kegiatan	Target					
							Sebelum	Sesudah		Sebelum	Sesudah		Sebelum	Sesudah		Sebelum	Sesudah	
2	14	4	2.01	3	Orientasi dan Pelatihan Teknis Pengelola Ketahanan dan Kesejahteraan Keluarga (BKB, BKR, BKL, PPPKS, PIK-R dan Pemberdayaan Ekonomi Keluarga/UPPKS)	Persentase kelompok kegiatan yang mendapatkan materi pembinaan 8 fungsi keluarga	81,53 %	81,53 %	Jumlah Laporan Hasil Orientasi dan Pelatihan Teknis Pengelola Ketahanan dan Kesejahteraan Keluarga (BKB, BKR, BKL, PPPKS, PIK-R dan Pemberdayaan Ekonomi Keluarga/UPPKS)	1 Laporan	1 Laporan	Laju Pertumbuhan Penduduk	0.73 %	0.73 %		37,000,000	87,000,000	
2	14	4	2.01	4	Orientasi/Pelatihan Teknis Pelaksana/Kader Ketahanan dan Kesejahteraan Keluarga (BKB, BKR, BKL, PPPKS, PIK-R dan Pemberdayaan Ekonomi Keluarga/UPPKS)	Persentase kelompok kegiatan yang mendapatkan materi pembinaan 8 fungsi keluarga	81,53 %	81,53 %	Jumlah Kader yang Mengikuti Orientasi/Pelatihan Teknis Pelaksana/Kader Ketahanan dan Kesejahteraan Keluarga (BKB, BKR, BKL, PPPKS, PIK-R dan Pemberdayaan Ekonomi Keluarga/UPPKS)	30 Orang	30 Orang	Laju Pertumbuhan Penduduk	0.73 %	0.73 %		0	0	
2	14	4	2.01	5	Penyediaan Biaya Operasional bagi Pengelola dan Pelaksana (Kader) Ketahanan dan Kesejahteraan Keluarga (BKB, BKR, BKL, PPPKS, PIK-R dan Pemberdayaan Ekonomi Keluarga/UPPKS)	Persentase kelompok kegiatan yang mendapatkan materi pembinaan 8 fungsi keluarga	81,53 %	81,53 %	Jumlah Kader Pengelola dan Pelaksana (Kader) Ketahanan dan Kesejahteraan Keluarga (BKB, BKR, BKL, PPPKS, PIK-R dan Pemberdayaan Ekonomi Keluarga/UPPKS)	1356 Orang	1356 Orang	Laju Pertumbuhan Penduduk	0.73 %	0.73 %		2,847,600,000	2,847,600,000	
2	14	4	2.01	7	Promosi dan Sosialisasi Kelompok Kegiatan Ketahanan dan Kesejahteraan Keluarga (BKB, BKR, BKL, PPPKS, PIK-R dan Pemberdayaan Ekonomi Keluarga/UPPKS)	Persentase kelompok kegiatan yang mendapatkan materi pembinaan 8 fungsi keluarga	81,53 %	81,53 %	Jumlah Laporan Hasil Promosi dan Sosialisasi Kelompok Kegiatan Ketahanan dan Kesejahteraan Keluarga (BKB, BKR, BKL, PPPKS, PIK-R dan Pemberdayaan Ekonomi Keluarga/UPPKS)	1 Laporan	1 Laporan	Laju Pertumbuhan Penduduk	0.73 %	0.73 %		0	0	

Perubahan Prioritas dan Plafon Anggaran Tahun 2023
Kabupaten Pacitan

Unit Organisasi : 2.08.2.14.0.00.02.0000 Dinas Pengendalian Penduduk, Keluarga Berencana, Pemberdayaan Perempuan dan Perlindungan Anak

Sub Unit Organisasi : 2.08.2.14.0.00.02.0000 Dinas Pengendalian Penduduk, Keluarga Berencana, Pemberdayaan Perempuan dan Perlindungan Anak

Kode					Program/ Kegiatan	Sasaran Program			Sasaran Kegiatan						Lokasi Kegiatan	Plafon Anggaran (Rp.)		Keterangan
						Indikator Kinerja	Target		Output Sub Kegiatan	Target		Hasil Kegiatan	Target					
							Sebelum	Sesudah		Sebelum	Sesudah		Sebelum	Sesudah		Sebelum	Sesudah	
2	14	4	2.01	8	Promosi dan Sosialisasi Kelompok Kegiatan Ketahanan dan Kesejahteraan Keluarga (Menjadi Orang Tua Hebat, Generasi Berencana, Kelanjutusiaan serta Pengelolaan Keuangan Keluarga)	Persentase kelompok kegiatan yang mendapatkan materi pembinaan 8 fungsi keluarga	81,53 %	81,53 %	Jumlah Laporan Hasil Promosi dan Sosialisasi Kelompok Kegiatan Ketahanan dan Kesejahteraan Keluarga (Menjadi Orang Tua Hebat, Generasi Berencana, Kelanjutusiaan serta Pengelolaan Keuangan Keluarga)	1 Laporan	1 Laporan	Laju Pertumbuhan Penduduk	0.73 %	0.73 %		0	0	
															TOTAL	**13,566,861,649**	**14,046,321,649**	

Perubahan Prioritas dan Plafon Anggaran Tahun 2023
Kabupaten Pacitan

Unit Organisasi : 2.09.3.27.0.00.02.0000 Dinas Ketahanan Pangan dan Pertanian
Sub Unit Organisasi : 2.09.3.27.0.00.02.0000 Dinas Ketahanan Pangan dan Pertanian

Kode					Program/ Kegiatan	Sasaran Program			Sasaran Kegiatan						Lokasi Kegiatan	Plafon Anggaran (Rp.)		Keterangan
						Indikator Kinerja	Target		Output Sub Kegiatan	Target		Hasil Kegiatan	Target					
							Sebelum	Sesudah		Sebelum	Sesudah		Sebelum	Sesudah		Sebelum	Sesudah	
2	**9**	**2**			**PROGRAM PENGELOLAAN SUMBER DAYA EKONOMI UNTUK KEDAULATAN dan KEMANDIRIAN PANGAN**											**15,000,000**	**15,000,000**	
2	**9**	**2**	2.01		**Penyediaan Infrastruktur dan Seluruh Pendukung Kemandirian Pangan sesuai Kewenangan Daerah Kabupaten/Kota**											**15,000,000**	**15,000,000**	
2	9	2	2.01	1	Penyediaan Infrastruktur Lumbung Pangan	Persentase Desa Mandiri Pangan	1 desa %	1 desa %	Jumlah lumbung pangan	1 Unit	0 Unit	Meningkatnya keberagaman konsumsi pangan di tingkat rumah tangga	89.9 %	0		0	0	
									Jumlah Lumbung Pangan yang Tersedia	1 Unit	0 Unit							
2	9	2	2.01	2	Penyediaan Infrastruktur Lantai Jemur	Persentase Desa Mandiri Pangan	1 desa %	1 desa %	Jumlah lantai jemur	1 Unit	0 Unit	Meningkatnya keberagaman konsumsi pangan di tingkat rumah tangga	89.9 %	0		0	0	
									Jumlah Lantai Jemur yang Tersedia	0 Unit	0 Unit							
2	9	2	2.01	4	Koordinasi dan Sinkronisasi Penyediaan Infrastruktur Logistik	Persentase Desa Mandiri Pangan	1 desa %	1 desa %	Jumlah Koordinasi dan Sinkronisasi dalam rangka Penyediaan Infrastruktur Logistik	1 Laporan	1 Laporan	Meningkatnya keberagaman konsumsi pangan di tingkat rumah tangga	89.9 %	89.9 %		15,000,000	15,000,000	
									Jumlah stakeholder yang melakukan koordinasi dan sinkronisasi	50 Orang	50 Orang							
2	**9**	**3**			**PROGRAM PENINGKATAN DIVERSIFIKASI DAN KETAHANAN PANGAN MASYARAKAT**											**200,000,000**	**170,000,000**	
2	**9**	**3**	2.01		**Penyediaan dan Penyaluran Pangan Pokok atau Pangan Lainnya sesuai dengan Kebutuhan Daerah Kabupaten/Kota dalam rangka Stabilisasi Pasokan dan Harga Pangan**											**20,000,000**	**20,000,000**	
					Penyediaan Informasi Harga Pangan dan Neraca Bahan Makanan	Persentase Desa Mandiri Pangan	1 desa %	1 desa %	Dokumen informasi harga pangan dan analisis neraca bahan makanan	1 Dokumen	1 Dokumen	Meningkatnya keberagaman konsumsi pangan di tingkat rumah tangga	89.9 %	89.9 %				
						Persentase meningkatnya Ketersediaan Pangan : Beras	92 %	92 %	Informasi Harga Pangan dan Neraca Bahan Makanan	1 Laporan	1 Laporan							
						Persentase meningkatnya Ketersediaan Pangan : daging	80 %	80 %										

Perubahan Prioritas dan Plafon Anggaran Tahun 2023
Kabupaten Pacitan

Unit Organisasi : 2.09.3.27.0.00.02.0000 Dinas Ketahanan Pangan dan Pertanian
Sub Unit Organisasi : 2.09.3.27.0.00.02.0000 Dinas Ketahanan Pangan dan Pertanian

Kode					Program/ Kegiatan	Sasaran Program			Sasaran Kegiatan						Lokasi Kegiatan	Plafon Anggaran (Rp.)		Keterangan
						Indikator Kinerja	Target		Output Sub Kegiatan	Target		Hasil Kegiatan	Target					
							Sebelum	Sesudah		Sebelum	Sesudah		Sebelum	Sesudah		Sebelum	Sesudah	
2	9	3	2.01	1		Persentase meningkatnya Ketersediaan Pangan : Ikan	87 %	87 %								20,000,000	20,000,000	
						Persentase meningkatnya Ketersediaan Pangan : Jagung	95 %	95 %										
						Persentase meningkatnya Ketersediaan Pangan : Kedelai	89 %	89 %										
						Persentase meningkatnya Ketersediaan Pangan : Telur	78 %	78 %										
2	9	3	2.01	4	Pemantauan Stok, Pasokan dan Harga Pangan	Persentase Desa Mandiri Pangan	1 desa %	1 desa %	Dokumen stok, pasokan, dan harga pangan	1 Dokumen	0 Dokumen	Meningkatnya keberagaman konsumsi pangan di tingkat rumah tangga	89.9 %	0		0	0	
						Persentase meningkatnya Ketersediaan Pangan : Beras	92 %	92 %	Pemantauan Stok, Pasokan dan Harga Pangan	0 Dokumen	0 Dokumen							
						Persentase meningkatnya Ketersediaan Pangan : daging	80 %	80 %										
						Persentase meningkatnya Ketersediaan Pangan : Ikan	87 %	87 %										
						Persentase meningkatnya Ketersediaan Pangan : Jagung	95 %	95 %										
						Persentase meningkatnya Ketersediaan Pangan : Kedelai	89 %	89 %										
						Persentase meningkatnya Ketersediaan Pangan : Telur	78 %	78 %										
2	**9**	**3**	2.02		**Pengelolaan dan Keseimbangan Cadangan Pangan Kabupaten/Kota**											**50,000,000**	**94,820,000**	

Perubahan Prioritas dan Plafon Anggaran Tahun 2023
Kabupaten Pacitan

Unit Organisasi : 2.09.3.27.0.00.02.0000 Dinas Ketahanan Pangan dan Pertanian
Sub Unit Organisasi : 2.09.3.27.0.00.02.0000 Dinas Ketahanan Pangan dan Pertanian

Kode					Program/ Kegiatan	Sasaran Program			Sasaran Kegiatan						Lokasi Kegiatan	Plafon Anggaran (Rp.)		Keterangan
						Indikator Kinerja	Target		Output Sub Kegiatan	Target		Hasil Kegiatan	Target					
							Sebelum	Sesudah		Sebelum	Sesudah		Sebelum	Sesudah		Sebelum	Sesudah	
2	9	3	2.02	3	Pengadaan Cadangan Pangan Pemerintah Kabupaten/Kota	Persentase meningkatnya Ketersediaan Pangan : Beras	92 %	92 %	Jumlah cadangan pangan	4 Ton	6.65 Ton	Meningkatnya keberagaman konsumsi pangan di tingkat rumah tangga	89.9 %	89.9 %		50,000,000	94,820,000	
						Persentase meningkatnya Ketersediaan Pangan : daging	80 %	80 %	Jumlah Cadangan Pangan Pemerintah Kabupaten/Kota	4 Ton	6.65 Ton							
						Persentase meningkatnya Ketersediaan Pangan : Ikan	87 %	87 %										
						Persentase meningkatnya Ketersediaan Pangan : Jagung	95 %	95 %										
						Persentase meningkatnya Ketersediaan Pangan : Kedelai	89 %	89 %										
						Persentase meningkatnya Ketersediaan Pangan : Telur	78 %	78 %										
2	**9**	**3**	2.04		**Pelaksanaan Pencapaian Target Konsumsi Pangan Perkapita/Tahun sesuai dengan Angka Kecukupan Gizi**											**130,000,000**	**55,180,000**	
2	9	3	2.04	1	Penyusunan dan Penetapan Target Konsumsi Pangan Per Kapita Per Tahun	Persentase meningkatnya Ketersediaan Pangan : Beras	92 %	92 %	Dokumen analisis target konsumsi pangan	1 Dokumen	1 Dokumen	Meningkatnya keberagaman konsumsi pangan di tingkat rumah tangga	89.9 %	89.9 %		0	55,180,000	
						Persentase meningkatnya Ketersediaan Pangan : daging	80 %	80 %	Target Konsumsi Pangan Per Kapita Per Tahun	0 Dokumen	1 Dokumen							
						Persentase meningkatnya Ketersediaan Pangan : Ikan	87 %	87 %										
						Persentase meningkatnya Ketersediaan Pangan : Jagung	95 %	95 %										
						Persentase meningkatnya Ketersediaan Pangan : Kedelai	89 %	89 %										

Perubahan Prioritas dan Plafon Anggaran Tahun 2023
Kabupaten Pacitan

Unit Organisasi : 2.09.3.27.0.00.02.0000 Dinas Ketahanan Pangan dan Pertanian
Sub Unit Organisasi : 2.09.3.27.0.00.02.0000 Dinas Ketahanan Pangan dan Pertanian

Kode					Program/ Kegiatan	Sasaran Program			Sasaran Kegiatan						Lokasi Kegiatan	Plafon Anggaran (Rp.)		Keterangan
						Indikator Kinerja	Target		Output Sub Kegiatan	Target		Hasil Kegiatan	Target					
							Sebelum	Sesudah		Sebelum	Sesudah		Sebelum	Sesudah		Sebelum	Sesudah	
						Persentase meningkatnya Ketersediaan Pangan : Telur	78 %	78 %										
2	9	3	2.04	2	Pemberdayaan Masyarakat dalam Penganekaragaman Konsumsi Pangan Berbasis Sumber Daya Lokal	Persentase meningkatnya Ketersediaan Pangan : Beras	92 %	92 %	Jumlah kelompok yang diberdayakan	3 Kelompok	0 Kelompok	Meningkatnya keberagaman konsumsi pangan di tingkat rumah tangga	89.9 %	0		130,000,000	0	
						Persentase meningkatnya Ketersediaan Pangan : daging	80 %	80 %	Jumlah Pemberdayaan Kelompok Masyarakat dalam Penganekaragaman Konsumsi Pangan Berbasis Sumber Daya Lokal	3 Laporan	0 Laporan							
						Persentase meningkatnya Ketersediaan Pangan : Ikan	87 %	87 %										
						Persentase meningkatnya Ketersediaan Pangan : Jagung	95 %	95 %										
						Persentase meningkatnya Ketersediaan Pangan : Kedelai	89 %	89 %										
						Persentase meningkatnya Ketersediaan Pangan : Telur	78 %	78 %										
2	**9**	**4**			**PROGRAM PENANGANAN KERAWANAN PANGAN**											**30,000,000**	**45,000,000**	
2	**9**	**4**	2.02		**Penanganan Kerawanan Pangan Kewenangan Kabupaten/Kota**											**30,000,000**	**45,000,000**	
2	9	4	2.02	1	Koordinasi dan Sinkronisasi Penanganan Kerawanan Pangan Kabupaten/Kota	Persentase tertanganinya kerawanan pangan	1 Desa %	1 Desa %	Jumlah Koordinasi dan Sinkronisasi Penanganan Kerawanan Pangan Kabupaten/Kota	1 Laporan	1 Laporan	Meningkatnya Keberagaman Konsumsi Pangan di tingkat Rumah Tangga	87.8 Poin	89.9 %		30,000,000	45,000,000	
									Jumlah stakeholder yang melakukan koordinasi dan sinkronisasi	50 Orang	50 Orang							

Perubahan Prioritas dan Plafon Anggaran Tahun 2023
Kabupaten Pacitan

Unit Organisasi : 2.09.3.27.0.00.02.0000 Dinas Ketahanan Pangan dan Pertanian
Sub Unit Organisasi : 2.09.3.27.0.00.02.0000 Dinas Ketahanan Pangan dan Pertanian

Kode					Program/ Kegiatan	Sasaran Program			Sasaran Kegiatan						Lokasi Kegiatan	Plafon Anggaran (Rp.)		Keterangan
						Indikator Kinerja	Target		Output Sub Kegiatan	Target		Hasil Kegiatan	Target					
							Sebelum	Sesudah		Sebelum	Sesudah		Sebelum	Sesudah		Sebelum	Sesudah	
2	9	4	2.02	2	Pelaksanaan Pengadaan, Pengelolaan, dan Penyaluran Cadangan Pangan pada Kerawanan Pangan yang Mencakup dalam 1 (satu) Daerah Kabupaten/Kota	Persentase tertanganinya kerawanan pangan	1 Desa %	1 Desa %	Jumlah Pengadaan, Pengelolaan, dan Penyaluran Cadangan Pangan pada Kerawanan Pangan yang Mencakup dalam 1 (Satu) Daerah Kabupaten/Kota	0 Dokumen	0 Dokumen	Meningkatnya Keberagaman Konsumsi Pangan di tingkat Rumah Tangga	87.8 Poin	89.9 %		0	0	
									Persentase penyaluran cadangan pangan pada desa rawan pangan	85 %	0							
2	**9**	**5**			**PROGRAM PENGAWASAN KEAMANAN PANGAN**											**30,000,000**	**30,000,000**	
2	**9**	**5**	2.01		**Pelaksanaan Pengawasan Keamanan Pangan Segar Daerah Kabupaten/Kota**											**30,000,000**	**30,000,000**	
2	9	5	2.01	1	Penguatan Kelembagaan Keamanan Pangan Segar Daerah Kabupaten/Kota	Persentase pangan yang aman	92,5 %	92,5 %	Jumlah kelompok yang difasilitasi	5 Kelompok	0 Kelompok					0	0	
									KelembagaanKeamanan Pangan Segar Daerah Kabupaten/Kota yang Dibina	0 Dokumen	0 Dokumen							
2	9	5	2.01	4	Rekomendasi Keamanan Pangan Segar Asal Tumbuhan Daerah Kabupaten/Kota	Persentase pangan yang aman	92,5 %	92,5 %	Jumlah Rekomendasi Keamanan Pangan Segar Asal Tumbuhan Daerah Kabupaten/Kota	0 Dokumen	0 Dokumen					0	0	
									Jumlah rekomendasi yang dikeluarkan	10 Dokumen	0 Dokumen							
2	9	5	2.01	5	Penyediaan Sarana dan Prasarana Pengujian Mutu dan Keamanan Pangan Segar Asal Tumbuhan Daerah Kabupaten/Kota	Persentase pangan yang aman	92,5 %	92,5 %	Jumlah sarana dan prasarana pengujian mutu dan keamanan pangan segar	1 Unit	1 Unit	Meningkatnya keberagaman konsumsi pangan di tingkat rumah tangga	89.9 %	89.9 %		30,000,000	30,000,000	
									Jumlah Sarana dan Prasarana Pengujian Mutu dan Keamanan Pangan Segar Asal Tumbuhan Daerah Kabupaten/Kota	1 Dokumen	1 Dokumen							
3	**##**	**1**			**PROGRAM PENUNJANG URUSAN PEMERINTAHAN DAERAH KABUPATEN/KOTA**											**13,600,734,879**	**13,147,589,029**	
3	**##**	**1**	2.01		**Perencanaan, Penganggaran, dan Evaluasi Kinerja Perangkat Daerah**											**20,295,400**	**20,295,400**	

Perubahan Prioritas dan Plafon Anggaran Tahun 2023
Kabupaten Pacitan

Unit Organisasi : 2.09.3.27.0.00.02.0000 Dinas Ketahanan Pangan dan Pertanian
Sub Unit Organisasi : 2.09.3.27.0.00.02.0000 Dinas Ketahanan Pangan dan Pertanian

Kode					Program/ Kegiatan	Sasaran Program			Sasaran Kegiatan						Lokasi Kegiatan	Plafon Anggaran (Rp.)		Keterangan
						Indikator Kinerja	Target		Output Sub Kegiatan	Target		Hasil Kegiatan	Target					
							Sebelum	Sesudah		Sebelum	Sesudah		Sebelum	Sesudah		Sebelum	Sesudah	
3	27	1	2.01	1	Penyusunan Dokumen Perencanaan Perangkat Daerah	Nilai SAKIP perangkat daerah	>B Nilai	>B Nilai	Jumlah Dokumen Perencanaan Perangkat Daerah	6 Dokumen	6 Dokumen	Meningkatnya Produksi Pertanian	1.78 %	1.78 %		20,295,400	20,295,400	
3	27	1	2.01	7	Evaluasi Kinerja Perangkat Daerah	Nilai SAKIP perangkat daerah	>B Nilai	>B Nilai	Jumlah Dokumen Laporan Capaian Kinerja Perangkat Daerah	4 Dokumen	4 Dokumen	Meningkatnya Produksi Pertanian	1.78 %	1.78 %		0	0	
									Jumlah Laporan Evaluasi Kinerja Perangkat Daerah	0 Laporan	0 Laporan							
3	**##**	**1**	2.02		**Administrasi Keuangan Perangkat Daerah**											**12,180,817,879**	**11,536,357,879**	
3	27	1	2.02	1	Penyediaan Gaji dan Tunjangan ASN	Nilai SAKIP perangkat daerah		>B Nilai	Jumlah Dokumen Keuangan Perangkat Daerah	2 Dokumen	2 Dokumen	Jumlah Dokumen Administrasi Keuangan Perangkat Daerah		54 Dokumen		12,154,073,879	11,492,073,879	
									Jumlah Orang yang Menerima Gaji dan Tunjangan ASN	2 Orang/bulan	2 Orang/bulan							
3	27	1	2.02	2	Penyediaan Administrasi Pelaksanaan Tugas ASN	Nilai SAKIP perangkat daerah		>B Nilai	Jumlah Dokumen Hasil Penyediaan Administrasi Pelaksanaan Tugas ASN	0 Dokumen	8 Dokumen	Jumlah Dokumen Administrasi Keuangan Perangkat Daerah		54 Dokumen		26,744,000	44,284,000	
									Jumlah Dokumen Keuangan Perangkat Daerah	8 Dokumen	8 Dokumen							
3	**##**	**1**	2.06		**Administrasi Umum Perangkat Daerah**											**135,342,000**	**234,822,000**	
3	27	1	2.06	1	Penyediaan Komponen Instalasi Listrik/Penerangan Bangunan Kantor	Nilai SAKIP perangkat daerah		>B Nilai	Jumlah aktivitas/operasional rutin yang dilaksanakan PD	12 Kali	12 Kali	Meningkatnya produksi pertanian		1.78 %		6,350,000	6,350,000	
									Jumlah Paket Komponen Instalasi Listrik/Penerangan Bangunan Kantor yang Disediakan	12 Paket	12 Paket							
3	27	1	2.06	2	Penyediaan Peralatan dan Perlengkapan Kantor	Nilai SAKIP perangkat daerah		>B Nilai	Jumlah aktivitas/operasional rutin yang dilaksanakan PD	12 Kali	12 Kali	Meningkatnya produksi pertanian		1.78 %		74,132,000	129,632,000	
									Jumlah Paket Peralatan dan Perlengkapan Kantor yang Disediakan	12 Paket	12 Paket							

Perubahan Prioritas dan Plafon Anggaran Tahun 2023
Kabupaten Pacitan

Unit Organisasi : 2.09.3.27.0.00.02.0000 Dinas Ketahanan Pangan dan Pertanian
Sub Unit Organisasi : 2.09.3.27.0.00.02.0000 Dinas Ketahanan Pangan dan Pertanian

Kode					Program/ Kegiatan	Sasaran Program			Sasaran Kegiatan						Lokasi Kegiatan	Plafon Anggaran (Rp.)		Keterangan
						Indikator Kinerja	Target		Output Sub Kegiatan	Target		Hasil Kegiatan	Target					
							Sebelum	Sesudah		Sebelum	Sesudah		Sebelum	Sesudah		Sebelum	Sesudah	
3	27	1	2.06	3	Penyediaan Peralatan Rumah Tangga	Nilai SAKIP perangkat daerah		>B Nilai	Jumlah Paket Peralatan Rumah Tangga yang Disediakan	12 Paket	12 Paket	Meningkatnya produksi pertanian		1.78 %		7,659,000	7,659,000	
									Pemenuhan belanja pegawai, barang/jasa, dan modal	12 Bulan	12 Bulan							
3	27	1	2.06	4	Penyediaan Bahan Logistik Kantor	Nilai SAKIP perangkat daerah		>B Nilai	Jumlah Paket Bahan Logistik Kantor yang Disediakan	1 Paket	1 Paket	Meningkatnya produksi pertanian		1.78 %		8,615,000	8,615,000	
3	27	1	2.06	9	Penyelenggaraan Rapat Koordinasi dan Konsultasi SKPD	Nilai SAKIP perangkat daerah		>B Nilai	Jumlah Laporan Penyelenggaraan Rapat Koordinasi dan Konsultasi SKPD	1 Laporan	1 Laporan	Meningkatnya produksi pertanian		1.78 %		38,586,000	82,566,000	
3	**##**	**1**	2.07		**Pengadaan Barang Milik Daerah Penunjang Urusan Pemerintah Daerah**											**0**	**0**	
3	27	1	2.07	5	Pengadaan Mebel				Jumlah Paket Mebel yang Disediakan	0 Unit	0 Unit					0	0	
3	**##**	**1**	2.08		**Penyediaan Jasa Penunjang Urusan Pemerintahan Daerah**											**1,132,967,600**	**1,154,951,750**	
3	27	1	2.08	1	Penyediaan Jasa Surat Menyurat	Nilai SAKIP perangkat daerah		>B Nilai	Jumlah Laporan Penyediaan Jasa Surat Menyurat	1 Laporan	1 Laporan	Meningkatnya produksi pertanian		1.78 %		8,638,100	8,638,100	
3	27	1	2.08	2	Penyediaan Jasa Komunikasi, Sumber Daya Air dan Listrik	Nilai SAKIP perangkat daerah		>B Nilai	Jumlah Laporan Penyediaan Jasa Komunikasi, Sumber Daya Air dan Listrik yang Disediakan	1 Laporan	1 Laporan	Meningkatnya produksi pertanian		1.78 %		140,759,500	229,613,650	
3	27	1	2.08	3	Penyediaan Jasa Peralatan dan Perlengkapan Kantor	Nilai SAKIP perangkat daerah		>B Nilai	Jumlah Laporan Penyediaan Jasa Peralatan dan Perlengkapan Kantor yang Disediakan	1 Laporan	1 Laporan	Meningkatnya produksi pertanian		1.78 %		16,970,000	27,120,000	
3	27	1	2.08	4	Penyediaan Jasa Pelayanan Umum Kantor	Nilai SAKIP perangkat daerah		>B Nilai	Jumlah Laporan Penyediaan Jasa Pelayanan Umum Kantor yang Disediakan	1 Laporan	1 Laporan	Meningkatnya produksi pertanian		1.78 %		966,600,000	889,580,000	
3	**##**	**1**	2.09		**Pemeliharaan Barang Milik Daerah Penunjang Urusan Pemerintahan Daerah**											**131,312,000**	**201,162,000**	

Perubahan Prioritas dan Plafon Anggaran Tahun 2023
Kabupaten Pacitan

Unit Organisasi : 2.09.3.27.0.00.02.0000 Dinas Ketahanan Pangan dan Pertanian
Sub Unit Organisasi : 2.09.3.27.0.00.02.0000 Dinas Ketahanan Pangan dan Pertanian

Kode					Program/ Kegiatan	Sasaran Program			Sasaran Kegiatan						Lokasi Kegiatan	Plafon Anggaran (Rp.)		Keterangan
						Indikator Kinerja	Target		Output Sub Kegiatan	Target		Hasil Kegiatan	Target					
							Sebelum	Sesudah		Sebelum	Sesudah		Sebelum	Sesudah		Sebelum	Sesudah	
3	27	1	2.09	1	Penyediaan Jasa Pemeliharaan, Biaya Pemeliharaan, dan Pajak Kendaraan Perorangan Dinas atau Kendaraan Dinas Jabatan	Nilai SAKIP perangkat daerah	>B Nilai	>B Nilai	Jumlah Kendaraan Perorangan Dinas atau Kendaraan Dinas Jabatan yang Dipelihara dan dibayarkan Pajaknya	5 Unit	5 Unit	Meningkatnya produksi pertanian		1.78 %		101,312,000	101,312,000	
3	27	1	2.09	7	Pemeliharaan Aset Tetap Lainnya	Nilai SAKIP perangkat daerah	>B Nilai	>B Nilai	Jumlah Aset Tetap Lainnya yang Dipelihara	4 Unit	4 Unit	Meningkatnya produksi pertanian		1.78 %		30,000,000	60,930,000	
3	27	1	2.09	10	Pemeliharaan/Rehabilitasi Sarana dan Prasarana Gedung Kantor atau Bangunan Lainnya	Nilai SAKIP perangkat daerah	>B Nilai	>B Nilai	Jumlah Sarana dan Prasarana Gedung Kantor atau Bangunan Lainnya yang Dipelihara/Direhabilitasi	0 Unit	1 Unit	Meningkatnya produksi pertanian		1.78 %		0	38,920,000	
3	**##**	**2**			**PROGRAM PENYEDIAAN DAN PENGEMBANGAN SARANA PERTANIAN**											**3,013,515,000**	**3,823,979,688**	
3	**##**	**2**	2.01		**Pengawasan Penggunaan Sarana Pertanian**											**1,948,445,000**	**2,683,909,688**	
3	27	2	2.01	1	Pengawasan Penggunaan Sarana Pendukung Pertanian Sesuai dengan Komoditas, Teknologi dan Spesifik Lokasi	Persentase peningkatan kelompok yang mendapatkan sarana tanaman pangan dan perkebunan	51 %	51 %	Jumlah Pengawasan Penggunaan Sarana Pendukung Pertanian Sesuai dengan Komoditas, Teknologi dan Spesifik Lokasi	22 kelompok	22 kelompok	Meningkatnya Produksi Pertanian	1.78 %	1.78 %		1,123,445,000	2,558,909,688	
3	27	2	2.01	2	Pendampingan Penggunaan Sarana Pendukung Pertanian	Persentase peningkatan kelompok yang mendapatkan sarana tanaman pangan dan perkebunan	51 %	51 %	Jumlah Pendampingan Penggunaan Sarana Pendukung Pertanian	47 kelompok	47 kelompok	Meningkatnya Produksi Pertanian	1.78 %	1.78 %		825,000,000	125,000,000	
3	**##**	**2**	2.02		**Pengelolaan Sumber Daya Genetik (SDG) Hewan, Tumbuhan, dan Mikro Organisme Kewenangan Kabupaten/Kota**											**280,000,000**	**355,000,000**	
3	27	2	2.02	2	Peningkatan Kualitas SDG Hewan/Tanaman	Persentase peningkatan kelompok yang mendapatkan sarana tanaman pangan dan perkebunan		51 %	Jumlah Pelaksanaan Peningkatan Kualitas SDG Hewan/Tanaman	4 kelompok	4 kelompok	Meningkatnya produksi pertanian		1.78 %		125,000,000	140,000,000	

Perubahan Prioritas dan Plafon Anggaran Tahun 2023
Kabupaten Pacitan

Unit Organisasi : 2.09.3.27.0.00.02.0000 Dinas Ketahanan Pangan dan Pertanian
Sub Unit Organisasi : 2.09.3.27.0.00.02.0000 Dinas Ketahanan Pangan dan Pertanian

Kode					Program/ Kegiatan	Sasaran Program			Sasaran Kegiatan						Lokasi Kegiatan	Plafon Anggaran (Rp.)		Keterangan
						Indikator Kinerja	Target		Output Sub Kegiatan	Target		Hasil Kegiatan	Target					
							Sebelum	Sesudah		Sebelum	Sesudah		Sebelum	Sesudah		Sebelum	Sesudah	
3	27	2	2.02	3	Pemanfaatan SDG Hewan/Tanaman	Persentase peningkatan kelompok yang mendapatkan sarana tanaman pangan dan perkebunan		51 %	Jumlah Pemanfaatan SDG Hewan/Tanaman	15 kelompok	15 kelompok	Meningkatnya produksi pertanian		1.78 %		155,000,000	215,000,000	
3	**##**	**2**	2.04		**Pengawasan Obat Hewan di Tingkat Pengecer**											**0**	**0**	
3	27	2	2.04	1	Pemeriksaan Mutu, Khasiat dan Keamanan Peredaran Obat Hewan				Jumlah Pemeriksaan Mutu, Khasiat dan Keamanan Obat Hewan yang Beredar	0 Laporan	0 Laporan					0	0	
3	**##**	**2**	2.06		**Penyediaan Benih/Bibit Ternak dan Hijauan Pakan Ternak yang Sumbernya dalam 1 (Satu) Daerah Kabupaten/Kota Lain**											**785,070,000**	**785,070,000**	
3	27	2	2.06	1	Pengadaan Benih/Bibit Ternak yang Sumbernya dari Daerah Kabupaten/Kota Lain	Persentase peningkatan kelompok yang mendapatkan sarana tanaman pangan dan perkebunan		51 %	Jumlah Benih/Bibit Ternak yang Sumbernya dari Daerah Kabupaten/Kota Lain	33 Satuan Ternak	33 Satuan Ternak	Meningkatnya produksi pertanian		1.78 %		785,070,000	785,070,000	
3	27	2	2.06	2	Pengadaan Hijauan Pakan Ternak yang Sumbernya dari Daerah Kabupaten/Kota Lain	Persentase peningkatan kelompok yang mendapatkan sarana tanaman pangan dan perkebunan		51 %	Jumlah Hijauan Pakan Ternak yang Sumbernya dari Daerah Kabupaten/Kota Lain	0 Ton	0 Ton					0	0	
3	**##**	**3**			**PROGRAM PENYEDIAAN DAN PENGEMBANGAN PRASARANA PERTANIAN**											**1,189,100,000**	**3,144,880,000**	
3	**##**	**3**	2.01		**Pengembangan Prasarana Pertanian**											**0**	**147,416,000**	
3	27	3	2.01	2	Penyusunan Peta Lahan Pertanian Pangan Berkelanjutan/LP2B	Presentase prasarana pertanian yang digunakan	80 %	80 %	Peta Lahan Pertanian Pangan Berkelanjutan/LP2B	0 Dokumen	0 Dokumen	Meningkatnya Produksi Pertanian	1.78 %	1.78 %		0	0	
3	27	3	2.01	3	Koordinasi dan Sinkronisasi Prasarana Pendukung Pertanian Lainnya	Presentase prasarana pertanian yang digunakan	80 %	80 %	Jumlah Koordinasi dan Sinkronisasi Prasarana Pendukung Pertanian Lainnya		1 Laporan	Meningkatnya Produksi Pertanian	1.78 %	1.78 %		0	147,416,000	
3	**##**	**3**	2.02		**Pembangunan Prasarana Pertanian**											**1,189,100,000**	**2,997,464,000**	
3	27	3	2.02	1	Pembangunan, Rehabilitasi dan Pemeliharaan Jaringan Irigasi Usaha Tani	Presentase prasarana pertanian yang digunakan	80 %	80 %	Jumlah Jaringan Irigasi Usaha Tani yang Dibangun, Direhabilitasi , dan Dipelihara	2 Unit	2 Unit	Meningkatnya Produksi Pertanian	1.78 %	1.78 %		200,000,000	200,000,000	

Perubahan Prioritas dan Plafon Anggaran Tahun 2023
Kabupaten Pacitan

Unit Organisasi : 2.09.3.27.0.00.02.0000 Dinas Ketahanan Pangan dan Pertanian
Sub Unit Organisasi : 2.09.3.27.0.00.02.0000 Dinas Ketahanan Pangan dan Pertanian

Kode					Program/ Kegiatan	Sasaran Program			Sasaran Kegiatan						Lokasi Kegiatan	Plafon Anggaran (Rp.)		Keterangan
						Indikator Kinerja	Target		Output Sub Kegiatan	Target		Hasil Kegiatan	Target					
							Sebelum	Sesudah		Sebelum	Sesudah		Sebelum	Sesudah		Sebelum	Sesudah	
3	27	3	2.02	3	Pembangunan, Rehabilitasi dan Pemeliharaan Jalan Usaha Tani	Presentase prasarana pertanian yang digunakan	80 %	80 %	Jalan Usaha Tani yang Dibangun, Direhabilitasi dan Dipelihara	13 Unit	28 Unit	Meningkatnya Produksi Pertanian	1.78 %	1.78 %		889,100,000	2,329,100,000	
									Jumlah jalan usaha tani yang dibangun/direhab	13 Unit	28 Unit							
3	27	3	2.02	4	Pembangunan, Rehabilitasi dan Pemeliharaan DAM Parit	Presentase prasarana pertanian yang digunakan	80 %	80 %	Jumlah DAM Parit yang Dibangun, Direhabilitasi dan Dipelihara	1 Unit	1 Unit	Meningkatnya Produksi Pertanian	1.78 %	1.78 %		100,000,000	100,000,000	
3	27	3	2.02	9	Pembangunan, Rehabilitasi dan Pemeliharaan Prasarana Pertanian Lainnya	Presentase prasarana pertanian yang digunakan	80 %	80 %	Jumlah Prasarana Pertanian Lainnya yang Dibangun, Direhabilitasi dan Dipelihara	0 Unit	2 Unit	Meningkatnya Produksi Pertanian	1.78 %	1.78 %		0	368,364,000	
3	**##**	**4**			**PROGRAM PENGENDALIAN KESEHATAN HEWAN DAN KESEHATAN MASYARAKAT VETERINER**											**341,150,000**	**341,150,000**	
3	**##**	**4**	2.01		**Penjaminan Kesehatan Hewan, Penutupan dan Pembukaan Daerah Wabah Penyakit Hewan Menular Dalam daerah Kabupaten/Kota**											**25,000,000**	**25,000,000**	
3	27	4	2.01	1	Pengendalian dan Penanggulangan Penyakit Hewan dan Zoonosis	Persentase penurunan kejadian dan jumlah kasus penyakit hewan menular	1 %	1 %	Jumlah Wilayah Pengendalian dan Penanggulangan Penyakit Hewan dan Zoonosis	1 Laporan	1 Laporan	Meningkatnya Produksi Pertanian	1.78 %	1.78 %		25,000,000	25,000,000	
						Persentase status kesehatan ternak	89 %	89 %										
3	**##**	**4**	2.03		**Pengelolaan Pelayanan Jasa Laboratorium dan Jasa Medik Veteriner dalam Daerah Kabupaten/Kota**											**316,150,000**	**316,150,000**	
3	27	4	2.03	2	Penyediaan Pelayanan Jasa Medik Veteriner	Persentase penurunan kejadian dan jumlah kasus penyakit hewan menular		1 %	Jumlah Pelayanan Jasa Medik Veteriner	1 Laporan	1 Laporan	Meningkatnya produksi pertanian		1.78 %		316,150,000	316,150,000	
						Persentase status kesehatan ternak		89 %										
3	**##**	**4**	2.04		**Penerapan dan Pengawasan Persyaratan Teknis Kesehatan Masyarakat Veteriner**											**0**	**0**	
3	27	4	2.04	2	Pengawasan Peredaran Hewan dan Produk Hewan				Jumlah Pengawasan Peredaran Hewan dan Produk Hewan	0 Laporan	0 Laporan					0	0	
3	**##**	**5**			**PROGRAM PENGENDALIAN DAN PENANGGULANGAN BENCANA PERTANIAN**											**2,493,432,400**	**0**	
3	**##**	**5**	2.01		**Pengendalian dan Penanggulangan Bencana Pertanian Kabupaten/Kota**											**2,493,432,400**	**0**	

Perubahan Prioritas dan Plafon Anggaran Tahun 2023
Kabupaten Pacitan

Unit Organisasi : 2.09.3.27.0.00.02.0000 Dinas Ketahanan Pangan dan Pertanian
Sub Unit Organisasi : 2.09.3.27.0.00.02.0000 Dinas Ketahanan Pangan dan Pertanian

Kode					Program/ Kegiatan	Sasaran Program			Sasaran Kegiatan						Lokasi Kegiatan	Plafon Anggaran (Rp.)		Keterangan
						Indikator Kinerja	Target		Output Sub Kegiatan	Target		Hasil Kegiatan	Target					
							Sebelum	Sesudah		Sebelum	Sesudah		Sebelum	Sesudah		Sebelum	Sesudah	
3	27	5	2.01	1	Pengendalian Organisme Pengganggu Tumbuhan (OPT) Tanaman Pangan, Hortikultura, dan Perkebunan	Persentase fasilitasi penanggulangan bencana	75 %	75 %	Jumlah Luas Serangan Organisme Pengganggu Tumbuhan (OPT) Tanaman Pangan, Hortikultura, dan Perkebunan yang Dikendalikan	100 Ha	0 Ha	Meningkatnya Produksi Pertanian	1.78 %	0		850,000,000	0	
3	27	5	2.01	2	Penanganan Dampak Perubahan Iklim (DPI) Tanaman Pangan, Hortikultura, dan Perkebunan	Persentase fasilitasi penanggulangan bencana	75 %	75 %	Jumlah Area Terdampak Perubahan Iklim (DPI) Tanaman Pangan, Hortikultura, dan Perkebunan yang Ditangani	100 Ha	0 Ha	Meningkatnya Produksi Pertanian	1.78 %	0		1,643,432,400	0	
3	**##**	**6**			**PROGRAM PERIZINAN USAHA PERTANIAN**											**15,000,000**	**15,000,000**	
3	**##**	**6**	2.01		**Penerbitan Izin Usaha Pertanian yang Kegiatan Usahanya dalam Daerah Kabupaten/Kota**											**15,000,000**	**15,000,000**	
3	27	6	2.01	3	Pembinaan dan Pengawasan Penerapan Izin Usaha Pertanian	Persentase jumlah usulan izin usaha pertanian di kab/kota yang difasilitasi	100 %	100 %	Jumlah Izin Usaha Pertanian yang Dibina dan Diawasi	3 Laporan	3 Laporan	Meningkatnya Produksi Pertanian	1.78 %	1.78 %		15,000,000	15,000,000	
						Presentase prasarana pertanian yang digunakan	80 %	80 %										
3	**##**	**7**			**PROGRAM PENYULUHAN PERTANIAN**											**728,000,000**	**1,628,000,000**	
3	**##**	**7**	2.01		**Pelaksanaan Penyuluhan Pertanian**											**728,000,000**	**1,628,000,000**	
3	27	7	2.01	1	Peningkatan Kapasitas Kelembagaan Penyuluhan Pertanian di Kecamatan dan Desa	Persentase kelas kelompok utama	3,22 %	3,22 %	Jumlah Kelembagaan Penyuluhan Pertanian di Kecamatan dan Desa yang Ditingkatkan Kapasitasnya	100 Unit	100 Unit	Meningkatnya Produksi Pertanian	1.78 %	1.78 %		438,000,000	438,000,000	
						Persentase pelaku usaha perkebunan yang mendapat pembinaan	25 %	25 %										
						Persentase pelaku usaha pertanian yang didampingi	10 %	10 %										
						Persentase peningkatan kelas kelompok tani	3,26 %	3,26 %										

Perubahan Prioritas dan Plafon Anggaran Tahun 2023
Kabupaten Pacitan

Unit Organisasi : 2.09.3.27.0.00.02.0000 Dinas Ketahanan Pangan dan Pertanian
Sub Unit Organisasi : 2.09.3.27.0.00.02.0000 Dinas Ketahanan Pangan dan Pertanian

Kode					Program/ Kegiatan	Sasaran Program			Sasaran Kegiatan						Lokasi Kegiatan	Plafon Anggaran (Rp.)		Keterangan
						Indikator Kinerja	Target		Output Sub Kegiatan	Target		Hasil Kegiatan	Target					
							Sebelum	Sesudah		Sebelum	Sesudah		Sebelum	Sesudah		Sebelum	Sesudah	
3	27	7	2.01	2	Pengembangan Kapasitas Kelembagaan Petani di Kecamatan dan Desa	Persentase kelas kelompok utama	3,22 %	3,22 %	Jumlah Kelembagaan Petani di Kecamatan dan Desa yang Ditingkatkan Kapasitasnya	11 Unit	11 Unit	Meningkatnya Produksi Pertanian	1.78 %	1.78 %		290,000,000	1,190,000,000	
						Persentase pelaku usaha perkebunan yang mendapat pembinaan	25 %	25 %										
						Persentase pelaku usaha pertanian yang didampingi	10 %	10 %										
						Persentase peningkatan kelas kelompok tani	3,26 %	3,26 %										
3	27	7	2.01	3	Penyediaan dan Pemanfaatan Sarana dan Prasarana Penyuluhan Pertanian	Persentase kelas kelompok utama	3,22 %	3,22 %	Jumlah Sarana dan Prasarana Penyuluhan Pertanian	0 Unit	0 Unit					0	0	
						Persentase pelaku usaha perkebunan yang mendapat pembinaan	25 %	25 %										
						Persentase pelaku usaha pertanian yang didampingi	10 %	10 %										
						Persentase peningkatan kelas kelompok tani	3,26 %	3,26 %										
															TOTAL	**21,655,932,279**	**22,360,598,717**	

Prioritas dan Plafon Perubahan Anggaran Tahun 2023
Kabupaten Pacitan

Unit Organisasi : 2.11.0.00.0.00.01.0000 Dinas Lingkungan Hidup
Sub Unit Organisasi : 2.11.0.00.0.00.01.0000 Dinas Lingkungan Hidup

Kode					Program/ Kegiatan	Sasaran Program			Sasaran Kegiatan						Lokasi Kegiatan	Plafon Anggaran (Rp.)		Keterangan
						Indikator Kinerja	Target		Output Sub Kegiatan	Target		Hasil Kegiatan	Target					
							Sebelum	Sesudah		Sebelum	Sesudah		Sebelum	Sesudah		Sebelum	Sesudah	
2	**11**	**1**			**PROGRAM PENUNJANG URUSAN PEMERINTAHAN DAERAH KABUPATEN/KOTA**											**6.271.175.774**	**6.272.155.774**	
2	**11**	**1**	2.01		**Perencanaan, Penganggaran, dan Evaluasi Kinerja Perangkat Daerah**											**5.000.000**	**5.000.000**	
2	11	1	2.01	1	Penyusunan Dokumen Perencanaan Perangkat Daerah				Jumlah dokumen Perencanaan Perangkat Daerah	4 Dokumen	4 Dokumen					5.000.000	5.000.000	
									Jumlah Dokumen Perencanaan Perangkat Daerah	0 Dokumen	0 Dokumen							
2	**11**	**1**	2.02		**Administrasi Keuangan Perangkat Daerah**											**5.187.139.174**	**5.060.519.174**	
2	11	1	2.02	1	Penyediaan Gaji dan Tunjangan ASN				Jumlah dokumen penyediaan gaji dan tunjangan ASN	12 Bulan	12 Bulan					5.182.139.174	5.055.519.174	
									Jumlah Orang yang Menerima Gaji dan Tunjangan ASN	0 Orang/bulan	0 Orang/bulan							
2	11	1	2.02	4	Koordinasi dan Pelaksanaan Akuntansi SKPD				Jumlah dokumen laporan keuangan bulanan dan akhir tahun	2 Dokumen	2 Dokumen					5.000.000	5.000.000	
2	**11**	**1**	2.06		**Administrasi Umum Perangkat Daerah**											**243.930.600**	**370.941.600**	
2	11	1	2.06	1	Penyediaan Komponen Instalasi Listrik/Penerangan Bangunan Kantor				Jumlah jenis komponen listrik penerangan	9 Bulan	9 Bulan					5.000.000	7.100.000	
									Jumlah Paket Komponen Instalasi Listrik/Penerangan Bangunan Kantor yang Disediakan	0 Paket	0 Paket							

Prioritas dan Plafon Perubahan Anggaran Tahun 2023
Kabupaten Pacitan

Unit Organisasi : 2.11.0.00.0.00.01.0000 Dinas Lingkungan Hidup
Sub Unit Organisasi : 2.11.0.00.0.00.01.0000 Dinas Lingkungan Hidup

Kode					Program/ Kegiatan	Sasaran Program			Sasaran Kegiatan						Lokasi Kegiatan	Plafon Anggaran (Rp.)		Keterangan
						Indikator Kinerja	Target		Output Sub Kegiatan	Target		Hasil Kegiatan	Target					
							Sebelum	Sesudah		Sebelum	Sesudah		Sebelum	Sesudah		Sebelum	Sesudah	
2	11	1	2.06	2	Penyediaan Peralatan dan Perlengkapan Kantor				Jumlah jenis peralatan kantor yang disediakan	20 Buah	20 Buah					200.470.600	300.781.600	
									Jumlah Paket Peralatan dan Perlengkapan Kantor yang Disediakan	0 Paket	0 Paket							
2	11	1	2.06	4	Penyediaan Bahan Logistik Kantor				Jumlah bahan logistik kantor	325 Buah	325 Buah					5.000.000	5.000.000	
									Jumlah Paket Bahan Logistik Kantor yang Disediakan	0 Paket	0 Paket							
2	11	1	2.06	5	Penyediaan Barang Cetakan dan Penggandaan				Jumlah jenis barang cetak dan penggandaan	30 Jumlah	30 Jumlah					5.000.000	5.000.000	
									Jumlah Paket Barang Cetakan dan Penggandaan yang Disediakan	0 Paket	0 Paket							
2	11	1	2.06	9	Penyelenggaraan Rapat Koordinasi dan Konsultasi SKPD				Jumlah Laporan Penyelenggaraan Rapat Koordinasi dan Konsultasi SKPD	0 Laporan	0 Laporan					28.460.000	53.060.000	
									Jumlah rapat - rapat koordinasi dan konsultasi SKPD	45 Kali	45 Kali							

Prioritas dan Plafon Perubahan Anggaran Tahun 2023
Kabupaten Pacitan

Unit Organisasi : 2.11.0.00.0.00.01.0000 Dinas Lingkungan Hidup

Sub Unit Organisasi : 2.11.0.00.0.00.01.0000 Dinas Lingkungan Hidup

Kode					Program/ Kegiatan	Sasaran Program			Sasaran Kegiatan						Lokasi Kegiatan	Plafon Anggaran (Rp.)		Keterangan
						Indikator Kinerja	Target		Output Sub Kegiatan	Target		Hasil Kegiatan	Target					
							Sebelum	Sesudah		Sebelum	Sesudah		Sebelum	Sesudah		Sebelum	Sesudah	
2	**11**	**1**	2.08		**Penyediaan Jasa Penunjang Urusan Pemerintahan Daerah**											**571.141.000**	**536.641.000**	
2	11	1	2.08	2	Penyediaan Jasa Komunikasi, Sumber Daya Air dan Listrik				Jumlah Laporan Penyediaan Jasa Komunikasi, Sumber Daya Air dan Listrik yang Disediakan	0 Laporan	0 Laporan					110.000.000	102.500.000	
									Penyediaan jasa komunikasi, sumber daya air dan listrik	12 Bulan	12 Bulan							
2	11	1	2.08	4	Penyediaan Jasa Pelayanan Umum Kantor				Jumlah dokumen jasa pelayanan umum kantor	12 Bulan	12 Bulan					461.141.000	434.141.000	
									Jumlah Laporan Penyediaan Jasa Pelayanan Umum Kantor yang Disediakan	0 Laporan	0 Laporan							
2	**11**	**1**	2.09		**Pemeliharaan Barang Milik Daerah Penunjang Urusan Pemerintahan Daerah**											**263.965.000**	**299.054.000**	
2	11	1	2.09	1	Penyediaan Jasa Pemeliharaan, Biaya Pemeliharaan, dan Pajak Kendaraan Perorangan Dinas atau Kendaraan Dinas Jabatan				Jumlah kendaraan perorangan Dinas atau Kendaraan Dinas Jabatan yang dipelihara	60 Buah	60 Buah					191.855.000	159.890.000	
									Jumlah Kendaraan Perorangan Dinas atau Kendaraan Dinas Jabatan yang Dipelihara dan dibayarkan Pajaknya	0 Unit	0 Unit							
					Penyediaan Jasa Pemeliharaan, Biaya				Jumlah kendaraan Dinas Operasional atau Lapangan yang dipelihara	7 Buah	7 Buah							

Prioritas dan Plafon Perubahan Anggaran Tahun 2023
Kabupaten Pacitan

Unit Organisasi : 2.11.0.00.0.00.01.0000 Dinas Lingkungan Hidup
Sub Unit Organisasi : 2.11.0.00.0.00.01.0000 Dinas Lingkungan Hidup

Kode					Program/ Kegiatan	Sasaran Program			Sasaran Kegiatan						Lokasi Kegiatan	Plafon Anggaran (Rp.)		Keterangan
						Indikator Kinerja	Target		Output Sub Kegiatan	Target		Hasil Kegiatan	Target					
							Sebelum	Sesudah		Sebelum	Sesudah		Sebelum	Sesudah		Sebelum	Sesudah	
2	11	1	2.09	2	Pemeliharaan, Biaya Pemeliharaan, Pajak dan Perizinan Kendaraan Dinas Operasional atau Lapangan				Jumlah Kendaraan Dinas Operasional atau Lapangan yang Dipelihara dan dibayarkan Pajak dan Perizinannya	0 Unit	0 Unit					37.110.000	74.220.000	
2	11	1	2.09	6	Pemeliharaan Peralatan dan Mesin Lainnya				Jumlah Peralatan dan Mesin Lainnya yang Dipelihara	0 Unit	0 Unit					15.000.000	19.268.000	
									Jumlah peralatan dan mesin yang dipelihara	20 Buah	20 Buah							
2	11	1	2.09	9	Pemeliharaan/Rehabilitasi Gedung Kantor dan Bangunan Lainnya				Jumlah Gedung Kantor dan Bangunan Lainnya yang Dipelihara/Direhabilitasi	0 Unit	0 Unit					20.000.000	45.676.000	
									Jumlah item/ ruang kantor Dinas Lingkungan yang dipelihara	1 Lokasi	1 Lokasi							

Prioritas dan Plafon Perubahan Anggaran Tahun 2023
Kabupaten Pacitan

Unit Organisasi : 2.11.0.00.0.00.01.0000 Dinas Lingkungan Hidup

Sub Unit Organisasi : 2.11.0.00.0.00.01.0000 Dinas Lingkungan Hidup

Kode					Program/ Kegiatan	Sasaran Program			Sasaran Kegiatan						Lokasi Kegiatan	Plafon Anggaran (Rp.)		Keterangan
						Indikator Kinerja	Target		Output Sub Kegiatan	Target		Hasil Kegiatan	Target					
							Sebelum	Sesudah		Sebelum	Sesudah		Sebelum	Sesudah		Sebelum	Sesudah	
2	**11**	**2**			**PROGRAM PERENCANAAN LINGKUNGAN HIDUP**											**171.079.000**	**491.079.000**	
2	**11**	**2**	2.01		**Rencana Perlindungan dan Pengelolaan Lingkungan Hidup (RPPLH) Kabupaten/Kota**											**171.079.000**	**491.079.000**	
2	11	2	2.01	1	Penyusunan dan Penetapan RPPLH Kabupaten/Kota	Persentase Dokumen Informasi Lingkungan Hidup yang Terpenuhi	100 %	100 %	Jumlah dokumen yang tersusun	3 Dokumen	3 Dokumen	Jumlah Dokumen Yang Tersusun	2 2	2 2		171.079.000	491.079.000	
									Jumlah Muatan Hasil Penyusunan dan Penetapan RPPLH Kabupaten/Kota yang Disusun	0 Dokumen	0 Dokumen							
2	**11**	**3**			**PROGRAM PENGENDALIAN PENCEMARAN DAN/ATAU KERUSAKAN LINGKUNGAN HIDUP**											**247.411.000**	**247.411.000**	
2	**11**	**3**	2.01		**Pencegahan Pencemaran dan/atau Kerusakan Lingkungan Hidup Kabupaten/Kota**											**234.151.000**	**234.151.000**	
2	11	3	2.01	1	Koordinasi, Sinkronisasi, dan Pelaksanaan Pencegahan Pencemaran Lingkungan Hidup Dilaksanakan Terhadap Media Tanah, Air, Udara, dan Laut	Persentase Pemenuhan Kualitas Air	50,6 %	50,6 %	Jumlah Dokumen Uji Kualitas Lingkungan Hidup Dilaksanakan Terhadap Media Tanah, Air, Udara, dan Laut	0 Dokumen	0 Dokumen	Tercapainya Pemantauan yang teruji kualitas lingkungan hidupnya, terpeliharanya kualitas dan kuantitas alat uji air, tanah, udara emisi dan ambien, Tercapainya sungai yang Terpantau Kualitas lingkungan hidupnya	100 %	100 %		234.151.000	234.151.000	
						Persentase Pemenuhan Kualitas Tutupan Lahan	30,02 %	30,02 %	Tercapainya pemantauan yang teruji kualitas lingkungan hidupnya, Terpeliharanya kualitas dan kuantitas alat uji air, tanah, udara emisi dan ambien, Tercapainya sungai yang terpantau kualitas lingkungan hidupnya	100 Lokasi	100 Lokasi							

Prioritas dan Plafon Perubahan Anggaran Tahun 2023
Kabupaten Pacitan

Unit Organisasi : 2.11.0.00.0.00.01.0000 Dinas Lingkungan Hidup

Sub Unit Organisasi : 2.11.0.00.0.00.01.0000 Dinas Lingkungan Hidup

Kode					Program/ Kegiatan	Sasaran Program			Sasaran Kegiatan						Lokasi Kegiatan	Plafon Anggaran (Rp.)		Keterangan
						Indikator Kinerja	Target		Output Sub Kegiatan	Target		Hasil Kegiatan	Target					
							Sebelum	Sesudah		Sebelum	Sesudah		Sebelum	Sesudah		Sebelum	Sesudah	
						Persentase Pemenuhan Kualitas Udara	84,25 %	84,25 %										
2	**11**	**3**	2.02		**Penanggulangan Pencemaran dan/atau Kerusakan Lingkungan Hidup Kabupaten/Kota**											**13.260.000**	**13.260.000**	
2	11	3	2.02	3	Penghentian Pencemaran dan/atau Kerusakan Lingkungan Hidup	Persentase Pemenuhan Kualitas Air	50,6 %	50,6 %	Jumlah Sumber Pencemar dan/atau Kerusakan Lingkungan Hidup yang Dihentikan	0 Titik	0 Titik	Terlaksannya upaya pengehentian pencemaran dan/atau kerusakan lingkungan hidup	100 %	100 %		13.260.000	13.260.000	
						Persentase Pemenuhan Kualitas Tutupan Lahan	30,02 %	30,02 %	Jumlah upaya penghentian pencemaran	12 Lokasi	12 Lokasi							
						Persentase Pemenuhan Kualitas Udara	84,25 %	84,25 %										
2	**11**	**4**			**PROGRAM PENGELOLAAN KEANEKARAGAMAN HAYATI (KEHATI)**											**1.218.233.000**	**1.851.233.000**	
2	**11**	**4**	2.01		**Pengelolaan Keanekaragaman Hayati Kabupaten/Kota**											**1.218.233.000**	**1.851.233.000**	
2	11	4	2.01	2	Pengelolaan Taman Keanekaragaman Hayati di Luar Kawasan Hutan	Peningkatan Luas Area Keanekaragaman Hayati	108.149,60 hektar	108.149,60 hektar	Luas Taman Kehati Di Luar Kawasan Hutan yang Dikelola Lingkup Kewenangan Kabupaten/Kota	0 Ha	0 Ha	Tersusunya database taman kehati	50 %	50 %		65.000.000	100.000.000	
									% taman keanekaragaman hayati di luar kawasan hutan	65 %	65 %							
2	11	4	2.01	7	Pengelolaan Sarana dan Prasarana Keanekaragaman Hayati	Peningkatan Luas Area Keanekaragaman Hayati	108.149,60 hektar	108.149,60 hektar	Jumlah Sarana dan Prasarana Keanekaragaman Hayati yang Dikelola	0 Unit	0 Unit	Tersusunya database taman kehati	50 %	50 %		1.153.233.000	1.751.233.000	
									% taman kota dan jalur hijau yang terpelihara	84.33 %	84.33 %							

Prioritas dan Plafon Perubahan Anggaran Tahun 2023
Kabupaten Pacitan

Unit Organisasi : 2.11.0.00.0.00.01.0000 Dinas Lingkungan Hidup

Sub Unit Organisasi : 2.11.0.00.0.00.01.0000 Dinas Lingkungan Hidup

Kode					Program/ Kegiatan	Sasaran Program			Sasaran Kegiatan						Lokasi Kegiatan	Plafon Anggaran (Rp.)		Keterangan
						Indikator Kinerja	Target		Output Sub Kegiatan	Target		Hasil Kegiatan	Target					
							Sebelum	Sesudah		Sebelum	Sesudah		Sebelum	Sesudah		Sebelum	Sesudah	
2	**11**	**5**			**PROGRAM PENGENDALIAN BAHAN BERBAHAYA DAN BERACUN (B3) DAN LIMBAH BAHAN BERBAHAYA DAN BERACUN (LIMBAH B3)**											**15.250.000**	**15.250.000**	
2	**11**	**5**	2.01		**Penyimpanan sementara Limbah B3**											**15.250.000**	**15.250.000**	
2	11	5	2.01	2	Verifikasi Lapangan untuk Memastikan Pemenuhan Persyaratan Administrasi dan Teknis Penyimpanan sementara Limbah B3	Jumlah sarana dan prasaran Limbah B3 skala Kabupaten	4 Tempat	4 Tempat	Jumlah Laporan Kegiatan Verifikasi Lapangan Pemenuhan Komitmen Persetujuan/Izin Penyimpanan sementara dan Pengumpulan Limbah B3	0 Laporan	0 Laporan	Jumlah usaha/kegiatan yang telah melakukan pengelolaanLimbah B3	5 Dok	5 Dok		15.250.000	15.250.000	
									Jumlah usaha dan atau kegiatan penghasil Limbah B3	35 Lokasi	35 Lokasi							
2	**11**	**6**			**PROGRAM PEMBINAAN DAN PENGAWASAN TERHADAP IZIN LINGKUNGAN DAN IZIN PERLINDUNGAN DAN PENGELOLAAN LINGKUNGAN HIDUP (PPLH)**											**50.830.000**	**50.830.000**	
2	**11**	**6**	2.01		**Pembinaan dan Pengawasan Terhadap Usaha dan/atau Kegiatan yang Izin Lingkungan dan Izin PPLH Diterbitkan oleh Pemerintah Daerah Kabupaten/Kota**											**50.830.000**	**50.830.000**	
2	11	6	2.01	1	Fasilitasi Pemenuhan Ketentuan dan Kewajiban Izin Lingkungan dan/atau Izin PPLH	Indeks Kepuasan Pelaku Usaha	75 Indeks	75 Indeks	Jumlah izin lingkungan Hidup, izin PPLH diterbitkan oleh Pemerintah Daerah Kabupaten/Kota yang terfasilitasi	100 Dokumen	100 Dokumen	Terlaksannya upaya pengehentian pencemaran dan/atau kerusakan lingkungan hidup	100 %	100 %		50.830.000	50.830.000	
									Jumlah Rekomendasi dan/atau Persetujuan Teknis, Persetujuan Lingkungan, dan Surat Kelayakan Operasi yang Diberikan	0 Dokumen	0 Dokumen							
2	**11**	**8**			**PROGRAM PENINGKATAN PENDIDIKAN, PELATIHAN DAN PENYULUHAN LINGKUNGAN HIDUP UNTUK MASYARAKAT**											**25.000.000**	**40.000.000**	
2	**11**	**8**	2.01		**Penyelenggaraan Pendidikan, Pelatihan, dan Penyuluhan Lingkungan Hidup untuk Lembaga Kemasyarakatan Tingkat Daerah Kabupaten/Kota**											**25.000.000**	**40.000.000**	
						Persentase Kader Lingkungan	43,86 %	43,86 %	Jumlah kader lingkungan	150 Orang	150 Orang	Jumlah Peserta Sosialisasi	100 orang	100 orang				

Prioritas dan Plafon Perubahan Anggaran Tahun 2023
Kabupaten Pacitan

Unit Organisasi : 2.11.0.00.0.00.01.0000 Dinas Lingkungan Hidup
Sub Unit Organisasi : 2.11.0.00.0.00.01.0000 Dinas Lingkungan Hidup

Kode					Program/ Kegiatan	Sasaran Program			Sasaran Kegiatan						Lokasi Kegiatan	Plafon Anggaran (Rp.)		Keterangan
						Indikator Kinerja	Target		Output Sub Kegiatan	Target		Hasil Kegiatan	Target					
							Sebelum	Sesudah		Sebelum	Sesudah		Sebelum	Sesudah		Sebelum	Sesudah	
2	11	8	2.01	1	Peningkatan Kapasitas dan Kompetensi Sumber Daya Manusia Bidang Lingkungan Hidup untuk Lembaga Kemasyarakatan				Jumlah Lembaga/kelompok Masyarakat/Institusi yang Terdaftar yang Meningkat Kapasitas dan Kompetensinya Terkait PPLH	0 Lembaga	0 Lembaga					25.000.000	40.000.000	

Prioritas dan Plafon Perubahan Anggaran Tahun 2023
Kabupaten Pacitan

Unit Organisasi : 2.11.0.00.0.00.01.0000 Dinas Lingkungan Hidup

Sub Unit Organisasi : 2.11.0.00.0.00.01.0000 Dinas Lingkungan Hidup

Kode					Program/ Kegiatan	Sasaran Program			Sasaran Kegiatan						Lokasi Kegiatan	Plafon Anggaran (Rp.)		Keterangan
						Indikator Kinerja	Target		Output Sub Kegiatan	Target		Hasil Kegiatan	Target					
							Sebelum	Sesudah		Sebelum	Sesudah		Sebelum	Sesudah		Sebelum	Sesudah	
2	**11**	**9**			**PROGRAM PENGHARGAAN LINGKUNGAN HIDUP UNTUK MASYARAKAT**											**45.000.000**	**45.000.000**	
2	**11**	**9**	2.01		**Pemberian Penghargaan Lingkungan Hidup Tingkat Daerah Kabupaten/Kota**											**45.000.000**	**45.000.000**	
2	11	9	2.01	1	Penilaian Kinerja Masyarakat/Lembaga Masyarakat/Dunia Usaha/Dunia Pendidikan/Filantropi dalam Perlindungan dan Pengelolaan Lingkungan Hidup	Persentase perolehan penghargaan lingkungan hiduo untuk masyarakat	100 %	100 %	Jumlah Masyarakat/Lembaga Masyarakat/Dunia Usaha/Dunia Pendidikan/Filantrophi yang Dinilai Kinerjanya dalam rangka PPLH	0 Entitas	0 Entitas	Jumlah Sekolah Berawawasan Lingkungan (Adiwiyata)	111 Lokasi	111 Lokasi		45.000.000	45.000.000	
									Jumlah penilaian Kinerja Masyarakat/Lembaga Masyarakat/Dunia Usaha/Dunia Pendidikan/Filantropi dalam Perlindungan dan Pengelolaan Lingkungan Hidup	18 Lokasi	18 Lokasi							
2	**11**	**10**			**PROGRAM PENANGANAN PENGADUAN LINGKUNGAN HIDUP**											**25.000.000**	**25.000.000**	
2	**11**	**10**	2.01		**Penyelesaian Pengaduan Masyarakat di Bidang Perlindungan dan Pengelolaan Lingkungan Hidup (PPLH) Kabupaten/Kota**											**25.000.000**	**25.000.000**	
2	11	10	2.01	1	Pengelolaan Pengaduan Masyarakat Terhadap PPLH Kabupaten/Kota	Jumlah Laporan Verifikasi Pengaduan dugaan pencemaran dan/ perusakan Lingkungan Hidup	1 Kasus	1 Kasus	Jumlah Pengaduan Masyarakat Terhadap PPLH Kabupaten/Kota yang Ditindaklanjuti /Ditangani	0 Dokumen	0 Dokumen	Jumlah Aduan Masyarakat Terhadap lingkungan	12 Aduan	12 Aduan		25.000.000	25.000.000	
2	**11**	**11**			**PROGRAM PENGELOLAAN PERSAMPAHAN**											**2.636.001.400**	**3.510.401.400**	
2	**11**	**11**	2.01		**Pengelolaan Sampah**											**2.636.001.400**	**3.510.401.400**	
2	11	11	2.01	1	Penyusunan Kebijakan dan Strategi Daerah Pengelolaan Sampah Kabupaten/Kota	Persentase Sampah yang Terkelola	99 %	99 %	Jumlah Dokumen Kebijakan dan Strategi Daerah Pengelolaan Sampah Kabupaten/Kota yang Disusun dan Ditetapkan	0 Dokumen	0 Dokumen	Prosentase Penanganan Sampah	67 %	67 %		15.000.000	15.000.000	

Prioritas dan Plafon Perubahan Anggaran Tahun 2023
Kabupaten Pacitan

Unit Organisasi : 2.11.0.00.0.00.01.0000 Dinas Lingkungan Hidup

Sub Unit Organisasi : 2.11.0.00.0.00.01.0000 Dinas Lingkungan Hidup

Kode					Program/ Kegiatan	Sasaran Program			Sasaran Kegiatan						Lokasi Kegiatan	Plafon Anggaran (Rp.)		Keterangan
						Indikator Kinerja	Target		Output Sub Kegiatan	Target		Hasil Kegiatan	Target					
							Sebelum	Sesudah		Sebelum	Sesudah		Sebelum	Sesudah		Sebelum	Sesudah	
2	11	11	2.01	3	Penanganan Sampah dengan Melakukan Pemilahan, Pengumpulan, Pengangkutan, Pengolahan, dan Pemrosesan Akhir Sampah di TPA/TPST/SPA Kabupaten/Kota	Persentase Sampah yang Terkelola	99 %	99 %	Jumlah Sampah yang Dipilah, Dikumpulkan, Diangkut, Diolah, Diproses Akhir di TPA/TPST/SPA Kabupaten/Kota	0 Ton	0 Ton	Prosentase Penanganan Sampah	67 %	67 %		2.574.501.400	3.148.901.400	
2	11	11	2.01	4	Peningkatan Peran Serta Masyarakat dalam Pengelolaan Persampahan	Persentase Sampah yang Terkelola	99 %	99 %	Jumlah Masyarakat, Kelompok Masyarakat atau Para Pihak Lainnya yang Terlibat Aktif dalam Kegiatan Pengelolaan Sampah Berbasis Masyarakat	0 Kelompok	0 Kelompok	Prosentase Penanganan Sampah	67 %	67 %		46.500.000	346.500.000	
															TOTAL	**10.704.980.174**	**12.548.360.174**	

Perubahan Prioritas dan Plafon Anggaran Tahun 2023
Kabupaten Pacitan

Unit Organisasi : 2.12.0.00.0.00.01.0000 Dinas Kependudukan dan Pencatatan Sipil
Sub Unit Organisasi : 2.12.0.00.0.00.01.0000 Dinas Kependudukan dan Pencatatan Sipil

Kode					Program/ Kegiatan	Sasaran Program			Sasaran Kegiatan						Lokasi Kegiatan	Plafon Anggaran (Rp.)		Keterangan
						Indikator Kinerja	Target		Output Sub Kegiatan	Target		Hasil Kegiatan	Target					
							Sebelum	Sesudah		Sebelum	Sesudah		Sebelum	Sesudah		Sebelum	Sesudah	
2	**12**	**1**			**PROGRAM PENUNJANG URUSAN PEMERINTAHAN DAERAH KABUPATEN/KOTA**											**3,623,895,110**	**3,801,349,780**	
2	**12**	**1**	2.01		**Perencanaan, Penganggaran, dan Evaluasi Kinerja Perangkat Daerah**											**5,000,000**	**5,000,000**	
2	12	1	2.01	1	Penyusunan Dokumen Perencanaan Perangkat Daerah	Nilai SAKIP perangkat daerah	>B Nilai	>B Nilai	Jumlah Dokumen Perencanaan, Penganggaran dan Evaluasi Kinerja Perangkat Daerah	12 Dokumen	12 Dokumen	% Tersusunnya dokumen perencanaan dan laporan kinerja perangkat Daerah	100%	100%		5,000,000	5,000,000	
2	**12**	**1**	2.02		**Administrasi Keuangan Perangkat Daerah**											**2,443,252,010**	**2,330,282,010**	
2	12	1	2.02	1	Penyediaan Gaji dan Tunjangan ASN	Nilai SAKIP perangkat daerah	>B Nilai	>B Nilai	Jumlah Orang yang Menerima Gaji dan Tunjangan ASN	21 Orang/bulan	20 Orang/bulan	% Tersusunnya dokumen keuangan perangkat daerah	100%	100%		2,438,252,010	2,325,282,010	
									Tersediannya Gaji dan tunjangan ASN	1 tahun	1 tahun	Tersediannya Gaji dan tunjangan ASN	1 tahun	1 tahun				
2	12	1	2.02	4	Koordinasi dan Pelaksanaan Akuntansi SKPD	Nilai SAKIP perangkat daerah	>B Nilai	>B Nilai	Jumlah dokumen keuangan PD	13 Dokumen	13 Dokumen	% Tersusunnya dokumen keuangan perangkat daerah	100%	100%		5,000,000	5,000,000	
									Tersedianya Dokumen Keuangan SKPD	100%	100%							
2	**12**	**1**	2.05		**Administrasi Kepegawaian Perangkat Daerah**											**50,000,000**	**50,000,000**	
2	12	1	2.05	3	Pendataan dan Pengolahan Administrasi Kepegawaian	Nilai SAKIP perangkat daerah	>B Nilai	>B Nilai	Jumlah Dokumen Pendataan dan Pengolahan Administrasi Kepegawaian	1 Dokumen	1 Dokumen	Terlaksananya peningkatan kapasitas SDM	30 Orang	30 Orang	Kab. Pacitan, Pacitan, Semua Kelurahan	50,000,000	50,000,000	
									Terlaksananya Peningkatan Kapasitas dan Kemampuan SDM	30 Orang	30 Orang							
2	**12**	**1**	2.06		**Administrasi Umum Perangkat Daerah**											**275,554,750**	**455,008,350**	
2	12	1	2.06	1	Penyediaan Komponen Instalasi Listrik/Penerangan Bangunan Kantor	Nilai SAKIP perangkat daerah	>B Nilai	>B Nilai	Jumlah Paket Komponen Instalasi Listrik/Penerangan Bangunan Kantor yang Disediakan	0 Paket	0 Paket	Terpenuhinya operasional dasar perangkat daerah	100 %	100 %		5,100,000	5,100,000	
									Penyediaan komponen listrik/penerangan	12 Bulan	12 Bulan							

Perubahan Prioritas dan Plafon Anggaran Tahun 2023
Kabupaten Pacitan

Unit Organisasi : 2.12.0.00.0.00.01.0000 Dinas Kependudukan dan Pencatatan Sipil
Sub Unit Organisasi : 2.12.0.00.0.00.01.0000 Dinas Kependudukan dan Pencatatan Sipil

Kode					Program/ Kegiatan	Sasaran Program			Sasaran Kegiatan						Lokasi Kegiatan	Plafon Anggaran (Rp.)		Keterangan
						Indikator Kinerja	Target		Output Sub Kegiatan	Target		Hasil Kegiatan	Target					
							Sebelum	Sesudah		Sebelum	Sesudah		Sebelum	Sesudah		Sebelum	Sesudah	
2	12	1	2.06	2	Penyediaan Peralatan dan Perlengkapan Kantor	Nilai SAKIP perangkat daerah	>B Nilai	>B Nilai	Jumlah Paket Peralatan dan Perlengkapan Kantor yang Disediakan	0 Paket	0 Paket	Terpenuhinya operasional dasar perangkat daerah	100 %	100 %		45,454,750	188,034,500	
									Tersediannya peralatan Kantor (ATK, Ribbon, Alat Kebersihan, Benda Pos, Surat Kabar)	12 Bulan	12 Bulan							
2	12	1	2.06	4	Penyediaan Bahan Logistik Kantor	Nilai SAKIP perangkat daerah	>B Nilai	>B Nilai	Jumlah Paket Bahan Logistik Kantor yang Disediakan	0 Paket	0 Paket	Terpenuhinya operasional dasar perangkat daerah	100 %	100 %		40,000,000	40,000,000	
									Tersediannya bahan logistik kantor	12 bulan	12 bulan							
2	12	1	2.06	5	Penyediaan Barang Cetakan dan Penggandaan	Nilai SAKIP perangkat daerah	>B Nilai	>B Nilai	Jumlah Paket Barang Cetakan dan Penggandaan yang Disediakan	0 Paket	0 Paket	Terpenuhinya operasional dasar perangkat daerah	100 %	100 %		27,000,000	50,240,100	
									Tersediannya barang cetakan dan penggadaan (Kwitansi, Blangko Adminduk, Spanduk)	1 Paket	1 Paket							
2	12	1	2.06	9	Penyelenggaraan Rapat Koordinasi dan Konsultasi SKPD	Nilai SAKIP perangkat daerah	>B Nilai	>B Nilai	Jumlah Laporan Penyelenggaraan Rapat Koordinasi dan Konsultasi SKPD	0 Laporan	0 Laporan	Terpenuhinya operasional dasar perangkat daerah	100 %	100 %		158,000,000	171,633,750	
									Terlaksannyanya Perjalanan Dinas	12 Bulan	12 Bulan							
2	**12**	**1**	2.08		**Penyediaan Jasa Penunjang Urusan Pemerintahan Daerah**											**780,088,350**	**900,980,345**	
2	12	1	2.08	2	Penyediaan Jasa Komunikasi, Sumber Daya Air dan Listrik	Nilai SAKIP perangkat daerah	>B Nilai	>B Nilai	0	0 0	0 0	Tersedianya sarana dan prasarana perangkat daerah	12 Bulan	12 Bulan		131,482,500	136,154,475	
									Penyediaan Jasa Komunikasi, Sumber Daya Air dan Listrik yang Disediakan	12 Bulan	12 Bulan							
2	12	1	2.08	3	Penyediaan Jasa Peralatan dan Perlengkapan	Nilai SAKIP perangkat daerah	>B Nilai	>B Nilai	Jumlah Laporan Penyediaan Jasa Peralatan dan Perlengkapan Kantor yang Disediakan	0 Laporan	0 Laporan	Tersedianya sarana dan prasarana perangkat daerah	12 Bulan	12 Bulan		339,605,850	418,090,800	

Perubahan Prioritas dan Plafon Anggaran Tahun 2023
Kabupaten Pacitan

Unit Organisasi : 2.12.0.00.0.00.01.0000 Dinas Kependudukan dan Pencatatan Sipil
Sub Unit Organisasi : 2.12.0.00.0.00.01.0000 Dinas Kependudukan dan Pencatatan Sipil

Kode					Program/ Kegiatan	Sasaran Program			Sasaran Kegiatan						Lokasi Kegiatan	Plafon Anggaran (Rp.)		Keterangan
						Indikator Kinerja	Target		Output Sub Kegiatan	Target		Hasil Kegiatan	Target					
							Sebelum	Sesudah		Sebelum	Sesudah		Sebelum	Sesudah		Sebelum	Sesudah	
					Kantor				Peralatan dan Perlengkapan Kantor yang Disediakan	12 Bulan	12 Bulan							
2	12	1	2.08	4	Penyediaan Jasa Pelayanan Umum Kantor	Nilai SAKIP perangkat daerah	>B Nilai	>B Nilai	Jumlah Laporan Penyediaan Jasa Pelayanan Umum Kantor yang Disediakan	0 Laporan	0 Laporan	Tersedianya sarana dan prasarana perangkat daerah	12 Bulan	12 Bulan		309,000,000	346,735,070	
									Terlaksananya perjalanan dinas pelayanan terpadu	1 Paket	1 Paket							
2	**12**	**1**	2.09		**Pemeliharaan Barang Milik Daerah Penunjang Urusan Pemerintahan Daerah**											**70,000,000**	**60,079,075**	
2	12	1	2.09	2	Penyediaan Jasa Pemeliharaan, Biaya Pemeliharaan, Pajak dan Perizinan Kendaraan Dinas Operasional atau Lapangan	Nilai SAKIP perangkat daerah	>B Nilai	>B Nilai	Jumlah Kendaraan Dinas Operasional atau Lapangan yang Dipelihara dan dibayarkan Pajak dan Perizinannya	16 Unit	16 Unit	Terpeliharannya barang milik daerah dalam kondisi baik	12 Bulan	12 Bulan		40,000,000	30,079,075	
									Tersediannya pemeiharaan dan pajak kendaraan yang terbayarkan	12 bulan	12 bulan							
2	12	1	2.09	6	Pemeliharaan Peralatan dan Mesin Lainnya	Nilai SAKIP perangkat daerah	>B Nilai	>B Nilai	Jumlah Peralatan dan Mesin Lainnya yang Dipelihara	0 Unit	0 Unit	Terpeliharannya barang milik daerah dalam kondisi baik	12 Bulan	12 Bulan		30,000,000	30,000,000	
									Tersediannya peralatan dan mesin kantor yang terpelihara dengan baik	12 bulan	12 bulan							
2	**12**	**2**			**PROGRAM PENDAFTARAN PENDUDUK**	Persentase perekaman KTP Elektronik	96,5 %	96,5 %										
						Persentase anak usia 01-17 tahun kurang (satu) hari yang memiliki KIA	32,36 %	32,36 %										
						Persentase penerbitan Kartu Keluarga	98,25 %	98,25 %								**56,000,000**	**71,000,000**	
2	**12**	**2**	2.01		**Pelayanan Pendaftaran Penduduk**											**20,000,000**	**35,000,000**	

Perubahan Prioritas dan Plafon Anggaran Tahun 2023
Kabupaten Pacitan

Unit Organisasi : 2.12.0.00.0.00.01.0000 Dinas Kependudukan dan Pencatatan Sipil
Sub Unit Organisasi : 2.12.0.00.0.00.01.0000 Dinas Kependudukan dan Pencatatan Sipil

Kode					Program/ Kegiatan	Sasaran Program			Sasaran Kegiatan						Lokasi Kegiatan	Plafon Anggaran (Rp.)		Keterangan
						Indikator Kinerja	Target		Output Sub Kegiatan	Target		Hasil Kegiatan	Target					
							Sebelum	Sesudah		Sebelum	Sesudah		Sebelum	Sesudah		Sebelum	Sesudah	
2	12	2	2.01	1	Pendataan Penduduk Non Permanen dan Rentan Administrasi Kependudukan	Persentase perekaman KTP Elektronik	96,5 %	96,5 %	Jumlah Dokumen Hasil Pendataan Penduduk Non Permanen dan Rentan Administrasi Kependudukan	0 Dokumen	0 Dokumen	%cakupan pelayanan pendaftaran penduduk	96.5 %	96.5 %	Kab. Pacitan, Semua Kecamatan, Semua Kelurahan	20,000,000	35,000,000	
						Persentase anak usia 01-17 tahun kurang (satu) hari yang memiliki KIA	32,36 %	32,36 %	Jumlah Dokumen Laporan Hasil Pendataan Penduduk Non Permanen dan Rentan Administrasi Kependudukan	12 Dokumen	12 Dokumen							
						Persentase penerbitan Kartu Keluarga	98,25 %	98,25 %										
2	**12**	**2**	2.03		**Penyelenggaraan Pendaftaran Penduduk**											**36,000,000**	**36,000,000**	
2	12	2	2.03	5	Sosialisasi Pendaftaran Penduduk	Persentase perekaman KTP Elektronik	96,5 %	96,5 %	Jumlah Laporan Hasil Sosialiasi Pendaftaran Penduduk	1 Laporan	1 Laporan	Jumlah Peserta Sosialiasi Pendaftaran Penduduk	60 Orang	60 Orang	Kab. Pacitan, Semua Kecamatan, Semua Kelurahan	36,000,000	36,000,000	
						Persentase anak usia 01-17 tahun kurang (satu) hari yang memiliki KIA	32,36 %	32,36 %										
						Persentase penerbitan Kartu Keluarga	98,25 %	98,25 %										
2	**12**	**3**			**PROGRAM PENCATATAN SIPIL**	**Persentase Penerbitan Akta Kelahiran**	**87,65 %**	**87,65 %**								**56,000,000**	**71,000,000**	
						Persentase Penerbitan Akta kematian	**57,15 %**	**57,15 %**										
						Persentase Penerbitan Akta Perkawinan	**100 %**	**100 %**										
						Persentase Penerbitan Akta Perceraian	**100 %**	**100 %**										
2	**12**	**3**	2.01		**Pelayanan Pencatatan Sipil**											**15,713,500**	**41,365,000**	

Perubahan Prioritas dan Plafon Anggaran Tahun 2023
Kabupaten Pacitan

Unit Organisasi : 2.12.0.00.0.00.01.0000 Dinas Kependudukan dan Pencatatan Sipil
Sub Unit Organisasi : 2.12.0.00.0.00.01.0000 Dinas Kependudukan dan Pencatatan Sipil

Kode					Program/ Kegiatan	Sasaran Program			Sasaran Kegiatan						Lokasi Kegiatan	Plafon Anggaran (Rp.)		Keterangan
						Indikator Kinerja	Target		Output Sub Kegiatan	Target		Hasil Kegiatan	Target					
							Sebelum	Sesudah		Sebelum	Sesudah		Sebelum	Sesudah		Sebelum	Sesudah	
2	12	3	2.01	1	Pencatatan, Penatausahaan dan Penerbitan Dokumen Atas Pelaporan Peristiwa Penting	Persentase Penerbitan Akta Kelahiran	87,65 %	87,65 %	Jumlah Dokumen Hasil Pencatatan, Penatausahaan dan Penerbitan Dokumen Atas Pelaporan Peristiwa Penting	0 Dokumen	0 Dokumen	% cakupan pelayanan pencatatan sipil	87 %	87 %		15,713,500	41,365,000	
						Persentase Penerbitan Akta kematian	57,15 %	57,15 %	Kemudahan Pencarian Arsip	1 Kegiatan	1 Kegiatan							
						Persentase Penerbitan Akta Perkawinan	100 %	100 %										
						Persentase Penerbitan Akta Perceraian	100 %	100 %										
2	**12**	**3**	2.02		**Penyelenggaraan Pencatatan Sipil**													
2	**12**	**3**	2.02	6	Fasilitasi Terkait Pencatatan Sipil	Persentase Penerbitan Akta Kelahiran	87,65 %	87,65 %	Jumlah Laporan Hasil Fasilitasi Pencatatan Sipil	0 Laporan	0 Laporan	% Terlaksananya Penyelenggaraan Pencatatan Sipil	100 %	100 %				
						Persentase Penerbitan Akta kematian	57,15 %	57,15 %	Perjadin Dinas dan monev	16 kali	16 kali							
						Persentase Penerbitan Akta Perkawinan	100 %	100 %								10,000,000	15,000,000	
						Persentase Penerbitan Akta Perceraian	100 %	100 %										
2	12	3	2.02	8	Sosialisasi Terkait Pencatatan Sipil	Persentase Penerbitan Akta Kelahiran	87,65 %	87,65 %	Jumlah Laporan Hasil sosialisasi Pencatatan Sipil	0 Laporan	0 Laporan	% Terlaksananya Penyelenggaraan Pencatatan Sipil	100 %	100 %		30,286,500	14,635,000	
						Persentase Penerbitan Akta kematian	57,15 %	57,15 %	Sosialisasi yang dilaksanakan	1 kali	1 kali							
						Persentase Penerbitan Akta Perkawinan	100 %	100 %										
						Persentase Penerbitan Akta Perceraian	100 %	100 %										

Perubahan Prioritas dan Plafon Anggaran Tahun 2023
Kabupaten Pacitan

Unit Organisasi : 2.12.0.00.0.00.01.0000 Dinas Kependudukan dan Pencatatan Sipil
Sub Unit Organisasi : 2.12.0.00.0.00.01.0000 Dinas Kependudukan dan Pencatatan Sipil

Kode					Program/ Kegiatan	Sasaran Program			Sasaran Kegiatan						Lokasi Kegiatan	Plafon Anggaran (Rp.)		Keterangan
						Indikator Kinerja	Target		Output Sub Kegiatan	Target		Hasil Kegiatan	Target					
							Sebelum	Sesudah		Sebelum	Sesudah		Sebelum	Sesudah		Sebelum	Sesudah	
2	**12**	**4**			**PROGRAM PENGELOLAAN INFORMASI ADMINISTRASI KEPENDUDUKAN**	Persentase Sarana Prasarana Penunjang Pendaftaran Penduduk dan Pencatatan Sipil Dalam Kondisi Baik	89,85 %	89,85 %								**94,600,000**	**117,760,000**	
2	**12**	**4**	2.01		**Pengumpulan Data Kependudukan dan Pemanfaatan dan Penyajian Database Kependudukan**											**10,000,000**	**15,000,000**	
2	12	4	2.01	2	Kerja Sama Pemanfaatan Data Kependudukan	Persentase Sarana Prasarana Penunjang Pendaftaran Penduduk dan Pencatatan Sipil Dalam Kondisi Baik	89,85 %	89,85 %	Jumlah Dokumen Kerja Sama Pemanfaatan Data Kependudukan	0 Dokumen	0 Dokumen	OPD/Lembaga Yang Melakukan Kerjasama dan Pemanfaatan Hak Akses Data Kependudukan	5 OPD/Lembaga	5 OPD/Lembaga		10,000,000	15,000,000	
									OPD/Lembaga Yang Mendapat Persetujuan Kerjasama Dan Pemanfaatan Hak Akses Data Kependudukan	5 OPD/Lembaga	5 OPD/Lembaga							
									Terlaksananya Sosialisasi Dan Rapat Koordinasi	3 Kali	3 Kali							
2	**12**	**4**	2.03		**Penyelenggaraan Pengelolaan Informasi Administrasi Kependudukan**											**66,000,000**	**84,000,000**	
2	12	4	2.03	1	Koordinasi Antar Lembaga Pemerintah dan Lembaga Non-Pemerintah di Kabupaten/Kota dalam Penertiban Pengelolaan Informasi Administrasi Kependudukan	Persentase sarana prasarana penunjang pendaftaran penduduk dan pencatatan sipil dalam kondisi baik	89,85 %	89,85 %	Jumlah Laporan Hasil Koordinasi Antar Lembaga Pemerintah dan Lembaga Non-Pemerintah di Kabupaten/Kota dalam Penertiban Pengelolaan Informasi Administrasi Kependudukan	0 Laporan	0 Laporan	Inovasi Pelayanan Adminduk, belanja cetak dan perjalanan dinas yang Dilaksanakan	2 Paket	2 Paket		10,000,000	10,000,000	
									Perjalanan Dinas Luar Daerah	3 Orang	3 Orang							

Perubahan Prioritas dan Plafon Anggaran Tahun 2023
Kabupaten Pacitan

Unit Organisasi : 2.12.0.00.0.00.01.0000 Dinas Kependudukan dan Pencatatan Sipil
Sub Unit Organisasi : 2.12.0.00.0.00.01.0000 Dinas Kependudukan dan Pencatatan Sipil

Kode					Program/ Kegiatan	Sasaran Program			Sasaran Kegiatan						Lokasi Kegiatan	Plafon Anggaran (Rp.)		Keterangan
						Indikator Kinerja	Target		Output Sub Kegiatan	Target		Hasil Kegiatan	Target					
							Sebelum	Sesudah		Sebelum	Sesudah		Sebelum	Sesudah		Sebelum	Sesudah	
2	12	4	2.03	7	Komunikasi, Informasi, dan Edukasi kepada Pemangku Kepentingan dan Masyarakat	Persentase sarana prasarana penunjang pendaftaran penduduk dan pencatatan sipil	89,85 %	89,85 %	Jumlah belanja cetak Baliho	6 buah	6 buah	Inovasi Pelayanan Adminduk, belanja cetak dan perjalanan dinas yang Dilaksanakan	2 Paket	2 Paket		10,000,000	18,000,000	
									Jumlah belanja cetak Leaflet		1.482 lembar							
2	12	4	2.03	8	Penyajian Data Kependudukan yang Akurat dan dapat Dipertanggungjawabkan	Persentase sarana prasarana penunjang pendaftaran penduduk dan pencatatan sipil dalam kondisi baik	89,85 %	89,85 %	Inovasi pelayanan Adminduk yang Dirumuskan	1 inovasi	2 inovasi	Inovasi Pelayanan Adminduk, belanja cetak dan perjalanan dinas yang Dilaksanakan	2 Paket	2 Paket		46,000,000	56,000,000	
									Jumlah Dokumen Data Kependudukan yang Akurat dan Dapat Dipertanggungjawabkan	0 Dokumen	0 Dokumen							
2	**12**	**4**	2.04		**Pembinaan dan Pengawasan Pengelolaan Informasi Administrasi Kependudukan**											**18,600,000**	**18,760,000**	
2	12	4	2.04	1	Pembinaan dan Pengawasan Terkait Pengelolaan Informasi Administrasi Kependudukan	Persentase sarana dan prasarana penunjang pendaftaran penduduk dan pencatatanh sipil dalam kondisi baik	100 %	100 %	Jumlah Laporan Hasil Pembinaan dan Pengawasan Pengelolaan Informasi Administrasi Kependudukan	0 Laporan	0 Laporan	Jumlah cek SIAK yang dilaksanakan di kecamatan	12 Kecamatan	12 Kecamatan		18,600,000	18,760,000	
									jumlah perjalanan dinas cek SIAK Kecamatan	12 kecamatan	12 kecamatan							
2	**12**	**5**			**PROGRAM PENGELOLAAN PROFIL KEPENDUDUKAN**											**20,000,000**	**26,840,000**	
2	**12**	**5**	2.01		**Penyusunan Profil Kependudukan**											**20,000,000**	**26,840,000**	
2	12	5	2.01	2	Penyusunan Profil Data Perkembangan dan Proyeksi Kependudukan serta Kebutuhan yang Lain	Tersediannya buku profil kependudukan	90 Buku	90 Buku	Buku profil kependudukan	50 buku	90 buku	Jumlah buku profil perkembangan kependudukan	50 buku	90 buku		20,000,000	26,840,000	
									Jumlah Dokumen Profil Data Perkembangan dan Proyeksi Kependudukan serta Kebutuhan yang Lain yang tersusun	1 Dokumen	1 Dokumen							
															TOTAL	**3,850,495,110**	**4,087,949,780**	

Prioritas dan Plafon Perubahan Anggaran Tahun 2023

Kabupaten Pacitan

Unit Organisasi : 2.13.0.00.0.00.01.0000 Dinas Pemberdayaan Masyarakat dan Desa
Sub Unit Organisasi : 2.13.0.00.0.00.01.0000 Dinas Pemberdayaan Masyarakat dan Desa

Kode					Program/ Kegiatan	Sasaran Program			Sasaran Kegiatan						Lokasi Kegiatan	Plafon Anggaran (Rp.)		Keterangan
						Indikator Kinerja	Target		Output Sub Kegiatan	Target		Hasil Kegiatan	Target					
							Sebelum	Sesudah		Sebelum	Sesudah		Sebelum	Sesudah		Sebelum	Sesudah	
2	**13**	**1**			**PROGRAM PENUNJANG URUSAN PEMERINTAHAN DAERAH KABUPATEN/KOTA**											**3.354.669.809**	**3.347.534.809**	
2	**13**	**1**	2.01		**Perencanaan, Penganggaran, dan Evaluasi Kinerja Perangkat Daerah**											**15.286.340**	**15.286.340**	
2	13	1	2.01	1	Penyusunan Dokumen Perencanaan Perangkat Daerah	Nilai SAKIP perangkat daerah	>B Nilai	>B Nilai	Jumlah dokumen perencanaan Perangkat Daerah	13 dokumen	13 dokumen	Persentase terpenuhinya perencanaan, penganggaran, dan evaluasi kinerja Perangkat Daerah	100 %	100 %		10.286.340	10.286.340	
2	13	1	2.01	7	Evaluasi Kinerja Perangkat Daerah	Nilai SAKIP perangkat daerah	>B Nilai	>B Nilai	Jumlah laporan evaluasi Perangkat Daerah	10 laporan	10 laporan	Persentase terpenuhinya perencanaan, penganggaran, dan evaluasi kinerja Perangkat Daerah	100 %	100 %		5.000.000	5.000.000	
2	**13**	**1**	2.02		**Administrasi Keuangan Perangkat Daerah**											**2.861.192.259**	**2.757.707.259**	
2	13	1	2.02	1	Penyediaan Gaji dan Tunjangan ASN	Nilai SAKIP perangkat daerah	>B Nilai	>B Nilai	Jumlah orang yang menerima gaji dan tunjangan ASN	60 orang/bulan	60 orang/bulan	Persentase terpenuhinya administrasi keuangan Perangkat Daerah	100 %	100 %		2.816.104.589	2.693.969.589	
2	13	1	2.02	3	Pelaksanaan Penatausahaan dan Pengujian/Verifikasi Keuangan SKPD	Nilai SAKIP perangkat daerah	>B Nilai	>B Nilai	Jumlah dokumen penatausahaan dan pengujian/verifikasi keuangan SKPD	59 dokumen	59 dokumen	Persentase terpenuhinya administrasi keuangan Perangkat Daerah	100 %	100 %		45.087.670	63.737.670	
2	**13**	**1**	2.05		**Administrasi Kepegawaian Perangkat Daerah**											**19.700.000**	**44.719.402**	
2	13	1	2.05	2	Pengadaan Pakaian Dinas beserta Atribut Kelengkapannya	Nilai SAKIP perangkat daerah	>B Nilai	>B Nilai	Jumlah paket pengadaan pakaian dinas beserta atribut kelengkapannya	60 paket	60 paket	Persentase terpenuhinya administrasi kepegawaian Perangkat Daerah	100 %	100 %		19.700.000	44.719.402	
2	**13**	**1**	2.06		**Administrasi Umum Perangkat Daerah**											**168.173.860**	**210.762.138**	
2	13	1	2.06	2	Penyediaan Peralatan dan Perlengkapan Kantor	Nilai SAKIP perangkat daerah	>B Nilai	>B Nilai				Persentase terpenuhinya administrasi umum Perangkat Daerah	100 %	100 %		17.515.000	17.515.000	
2	13	1	2.06	4	Penyediaan Bahan Logistik Kantor	Nilai SAKIP perangkat daerah	>B Nilai	>B Nilai	jumlah bulan terpenuhinya penyediaan bahan logistik kantor	12 bulan	12 bulan	Persentase terpenuhinya administrasi umum Perangkat Daerah	100 %	100 %		10.960.000	15.960.000	
2	13	1	2.06	7	Penyediaan Bahan/Material	Nilai SAKIP perangkat daerah	>B Nilai	>B Nilai	Jumlah bulan terpenuhinya penyediaan bahan/material	12 bulan	12 bulan	Persentase terpenuhinya administrasi umum Perangkat Daerah	100 %	100 %		7.295.200	17.483.478	

Prioritas dan Plafon Perubahan Anggaran Tahun 2023

Kabupaten Pacitan

Unit Organisasi : 2.13.0.00.0.00.01.0000 Dinas Pemberdayaan Masyarakat dan Desa
Sub Unit Organisasi : 2.13.0.00.0.00.01.0000 Dinas Pemberdayaan Masyarakat dan Desa

Kode					Program/ Kegiatan	Sasaran Program			Sasaran Kegiatan						Lokasi Kegiatan	Plafon Anggaran (Rp.)		Keterangan
						Indikator Kinerja	Target		Output Sub Kegiatan	Target		Hasil Kegiatan	Target					
							Sebelum	Sesudah		Sebelum	Sesudah		Sebelum	Sesudah		Sebelum	Sesudah	
2	13	1	2.06	9	Penyelenggaraan Rapat Koordinasi dan Konsultasi SKPD	Nilai SAKIP perangkat daerah	>B Nilai	>B Nilai	Jumlah bulan terpenuhinya penyelenggaraan rapat koordinasi dan konsultasi SKPD	12 bulan	12 bulan	Persentase terpenuhinya administrasi umum Perangkat Daerah	100 %	100 %		132.403.660	159.803.660	
2	**13**	**1**	2.07		**Pengadaan Barang Milik Daerah Penunjang Urusan Pemerintah Daerah**											**73.650.740**	**93.783.060**	
2	13	1	2.07	6	Pengadaan Peralatan dan Mesin Lainnya	Nilai SAKIP perangkat daerah	>B Nilai	>B Nilai	Jumlah bulan tersedianya pengadaan peralatan dan mesin lainnya	12 bulan	12 bulan	Persentase terpenuhinya pengadaan barang milik daerah penunjang urusan Pemerintahan Daerah	100 %	100 %		73.650.740	93.783.060	
2	**13**	**1**	2.08		**Penyediaan Jasa Penunjang Urusan Pemerintahan Daerah**											**166.436.610**	**158.936.610**	
2	13	1	2.08	1	Penyediaan Jasa Surat Menyurat	Nilai SAKIP perangkat daerah	>B Nilai	>B Nilai	Jumlah bulan tersedianya jasa surat menyurat	12 bulan	12 bulan	Persentase terpenuhinya penyediaan jasa penunjang urusan Pemerintahan Daerah	100 %	100 %		21.219.000	25.719.000	
2	13	1	2.08	2	Penyediaan Jasa Komunikasi, Sumber Daya Air dan Listrik	Nilai SAKIP perangkat daerah	>B Nilai	>B Nilai	Jumlah bulan tersedianya jasa komunikasi, Sumber Daya Air dan Listrik	12 bulan	12 bulan	Persentase terpenuhinya penyediaan jasa penunjang urusan Pemerintahan Daerah	100 %	100 %		61.817.610	61.817.610	
									Jumlah Laporan Penyediaan Jasa Komunikasi, Sumber Daya Air dan Listrik yang Disediakan		0 Laporan							
2	13	1	2.08	4	Penyediaan Jasa Pelayanan Umum Kantor	Nilai SAKIP perangkat daerah	>B Nilai	>B Nilai	Jumlah bulan terpenuhinya penyediaan jasa pelayanan umum kantor	12 bulan	12 bulan	Persentase terpenuhinya penyediaan jasa penunjang urusan Pemerintahan Daerah	100 %	100 %		83.400.000	71.400.000	
2	**13**	**1**	2.09		**Pemeliharaan Barang Milik Daerah Penunjang Urusan Pemerintahan Daerah**											**50.230.000**	**66.340.000**	
2	13	1	2.09	1	Penyediaan Jasa Pemeliharaan, Biaya Pemeliharaan, dan Pajak Kendaraan Perorangan Dinas atau Kendaraan Dinas Jabatan	Nilai SAKIP perangkat daerah	>B Nilai	>B Nilai	Jumlah bulan tersedianya jasa pemeliharaan, biaya pemeliharaan dan pajak kendaraan perorangan dinas atau kendaraan dinas jabatan	12 bulan	12 bulan	Persentase terpenuhinya pemeliharaan barang milik daerah penunjang urusan Pemerintahan Daerah	100 %	100 %		34.200.000	45.120.000	

Prioritas dan Plafon Perubahan Anggaran Tahun 2023

Kabupaten Pacitan

Unit Organisasi : 2.13.0.00.0.00.01.0000 Dinas Pemberdayaan Masyarakat dan Desa
Sub Unit Organisasi : 2.13.0.00.0.00.01.0000 Dinas Pemberdayaan Masyarakat dan Desa

Kode					Program/ Kegiatan	Sasaran Program			Sasaran Kegiatan						Lokasi Kegiatan	Plafon Anggaran (Rp.)		Keterangan
						Indikator Kinerja	Target		Output Sub Kegiatan	Target		Hasil Kegiatan	Target					
							Sebelum	Sesudah		Sebelum	Sesudah		Sebelum	Sesudah		Sebelum	Sesudah	
2	13	1	2.09	6	Pemeliharaan Peralatan dan Mesin Lainnya	Nilai SAKIP perangkat daerah	>B Nilai	>B Nilai	Jumlah bulan tersedianya pemeliharaan peralatan dan mesin lainnya	12 bulan	12 bulan	Persentase terpenuhinya pemeliharaan barang milik daerah penunjang urusan Pemerintahan Daerah	100 %	100 %		16.030.000	21.220.000	
2	**13**	**2**			**PROGRAM PENATAAN DESA**											**180.000.000**	**220.000.000**	
2	**13**	**2**	2.01		**Penyelenggaraan Penataan Desa**											**180.000.000**	**220.000.000**	
2	13	2	2.01	1	Pembentukan, Penghapusan, Penggabungan, dan Perubahan Status Desa	Persentase Penyelenggaraan Penataan Desa	67,56 %	67,56 %	Jumlah desa yang mendapatkan fasilitasi penataan desa	1 desa	1 desa	Persentase terfasilitasinya desa dalam penyelenggaraan penataan desa	20 %	20 %		180.000.000	220.000.000	
2	**13**	**3**			**PROGRAM PENINGKATAN KERJA SAMA DESA**											**180.000.000**	**200.000.000**	
2	**13**	**3**	2.01		**Fasilitasi Kerja Sama antar Desa**											**180.000.000**	**200.000.000**	
2	13	3	2.01	1	Fasilitasi Kerja Sama Antar Desa dalam Kabupaten/Kota	Persentase Kerjasama Desa	21 %	21 %	Jumlah BUMDes Bersama yang terfasilitasi pembentukannya	3 BUMDesma	3 BUMDesma	Persentase desa yang mendapatkan fasilitasi kerjasama desa	15 %	15 %		180.000.000	200.000.000	
									Jumlah dokumen kerjasama antar desa dalam kabupaten/kota	5 dokumen	5 dokumen							
									Jumlah kecamatan yang mendapatkan fasilitasi pembentukan BKAD	3 kecamatan	3 kecamatan							
2	**13**	**4**			**PROGRAM ADMINISTRASI PEMERINTAHAN DESA**											**2.867.623.432**	**4.790.323.432**	
2	**13**	**4**	2.01		**Pembinaan dan Pengawasan Penyelenggaraan Administrasi Pemerintahan Desa**											**2.867.623.432**	**4.790.323.432**	
2	13	4	2.01	4	Fasilitasi Pengelolaan Keuangan Desa	Persentase Kapasitas SDM Aparatur Pemerintahan Desa yang Berkualitas	100 %	100 %	Jumlah perangkat desa yang mendapatkan jaminan kesehatan	2410 orang	2410 orang	Persentase desa dengan penyelenggaraan administrasi desa sesuai peraturan perundangan yang berlaku	100 %	100 %		2.465.547.832	2.615.547.832	
						Persentase Penyelenggaraan Administrasi Pemerintahan Desa yang Baik	100 %	100 %										

Prioritas dan Plafon Perubahan Anggaran Tahun 2023

Kabupaten Pacitan

Unit Organisasi : 2.13.0.00.0.00.01.0000 Dinas Pemberdayaan Masyarakat dan Desa
Sub Unit Organisasi : 2.13.0.00.0.00.01.0000 Dinas Pemberdayaan Masyarakat dan Desa

Kode					Program/ Kegiatan	Sasaran Program			Sasaran Kegiatan						Lokasi Kegiatan	Plafon Anggaran (Rp.)		Keterangan
						Indikator Kinerja	Target		Output Sub Kegiatan	Target		Hasil Kegiatan	Target					
							Sebelum	Sesudah		Sebelum	Sesudah		Sebelum	Sesudah		Sebelum	Sesudah	
2	13	4	2.01	5	Pembinaan Peningkatan Kapasitas Aparatur Pemerintah Desa	Persentase Kapasitas SDM Aparatur Pemerintahan Desa yang Berkualitas	100 %	100 %	Jumlah Aparatur Pemerintah Desa yang Mengikuti Pembinaan Peningkatan Kapasitas		0 Orang	Persentase desa dengan penyelenggaraan administrasi desa sesuai peraturan perundangan yang berlaku	100 %	100 %		32.075.600	1.664.775.600	
						Persentase Penyelenggaraan Administrasi Pemerintahan Desa yang Baik	100 %	100 %	Jumlah desa yang mendapatkan pelatihan peningkatan kapasitas perangkat desa	166 desa	166 desa							
2	13	4	2.01	8	Pembinaan dan Pemberdayaan BUM Desa dan Lembaga Kerja Sama antar Desa	Persentase Kapasitas SDM Aparatur Pemerintahan Desa yang Berkualitas	100 %	100 %	Jumlah BUMDesa yang mendapatkan fasilitasi dan pembinaan khusus untuk mengikuti lomba BUMdesa Tingkat Provinsi	1 BUMDesa	1 BUMDesa	Persentase desa dengan penyelenggaraan administrasi desa sesuai peraturan perundangan yang berlaku	100 %	100 %		40.000.000	130.000.000	
						Persentase Penyelenggaraan Administrasi Pemerintahan Desa yang Baik	100 %	100 %	Jumlah BUMDesa yang mendapatkan Pelatihan Peningkatan Kapasitas Pengurus BUMDesa	15 BUMDesa	15 BUMDesa							
									Jumlah BUMDesa yang meningkat Klasifikasinya dari berkembang menjadi maju	6 BUMDesa	6 BUMDesa							
									Jumlah BUMDesa yang meningkat klasifikasinya dari embrio menjadi berkembang	10 BUMDesa	10 BUMDesa							
									Jumlah BUMDesa yang meningkat klasifikasinya dari maju menjadi mandiri	3 BUMDesa	3 BUMDesa							
									Jumlah dokumen hasil pembinaan BUMDesa	3 dokumen	3 dokumen							

Prioritas dan Plafon Perubahan Anggaran Tahun 2023

Kabupaten Pacitan

Unit Organisasi : 2.13.0.00.0.00.01.0000 Dinas Pemberdayaan Masyarakat dan Desa
Sub Unit Organisasi : 2.13.0.00.0.00.01.0000 Dinas Pemberdayaan Masyarakat dan Desa

Kode					Program/ Kegiatan	Sasaran Program			Sasaran Kegiatan						Lokasi Kegiatan	Plafon Anggaran (Rp.)		Keterangan
						Indikator Kinerja	Target		Output Sub Kegiatan	Target		Hasil Kegiatan	Target					
							Sebelum	Sesudah		Sebelum	Sesudah		Sebelum	Sesudah		Sebelum	Sesudah	
									Jumlah Dokumen Hasil Pembinaan dan Pemberdayaan BUM Desa dan Lembaga Kerja Sama antar Desa		0 Dokumen							
									Jumlah pendirian BUMDesa baru	10 BUMDesa	10 BUMDesa							
2	13	4	2.01	9	Penyelenggaraan Pemilihan, Pengangkatan dan Pemberhentian Kepala Desa	Persentase Kapasitas SDM Aparatur Pemerintahan Desa yang Berkualitas	100 %	100 %	Jumlah desa yang mendapatkan fasilitasi pemilihan kepala desa	20 desa	20 desa	Persentase desa dengan penyelenggaraan administrasi desa sesuai peraturan perundangan yang berlaku	100 %	100 %		150.000.000	200.000.000	
						Persentase Penyelenggaraan Administrasi Pemerintahan Desa yang Baik	100 %	100 %										
2	13	4	2.01	11	Fasilitasi Penyusunan Profil Desa	Persentase Kapasitas SDM Aparatur Pemerintahan Desa yang Berkualitas	100 %	100 %	Jumlah desa yang update profil desa	166 desa	166 desa	Persentase desa dengan penyelenggaraan administrasi desa sesuai peraturan perundangan yang berlaku	100 %	100 %		50.000.000	50.000.000	
						Persentase Penyelenggaraan Administrasi Pemerintahan Desa yang Baik	100 %	100 %										
2	13	4	2.01	13	Fasilitasi Pengelolaan Aset Desa	Persentase Kapasitas SDM Aparatur Pemerintahan Desa yang Berkualitas	100 %	100 %	Jumlah kecamatan yang mendapatkan fasilitasi pengelolaan aset desa	12 kecmatan	12 kecmatan	Persentase desa dengan penyelenggaraan administrasi desa sesuai peraturan perundangan yang berlaku	100 %	100 %		75.000.000	75.000.000	
						Persentase Penyelenggaraan Administrasi Pemerintahan Desa yang Baik	100 %	100 %										

Prioritas dan Plafon Perubahan Anggaran Tahun 2023

Kabupaten Pacitan

Unit Organisasi : 2.13.0.00.0.00.01.0000 Dinas Pemberdayaan Masyarakat dan Desa
Sub Unit Organisasi : 2.13.0.00.0.00.01.0000 Dinas Pemberdayaan Masyarakat dan Desa

Kode					Program/ Kegiatan	Sasaran Program			Sasaran Kegiatan						Lokasi Kegiatan	Plafon Anggaran (Rp.)		Keterangan
						Indikator Kinerja	Target		Output Sub Kegiatan	Target		Hasil Kegiatan	Target					
							Sebelum	Sesudah		Sebelum	Sesudah		Sebelum	Sesudah		Sebelum	Sesudah	
2	13	4	2.01	14	Pembinaan Peningkatan Kapasitas Anggota BPD	Persentase Kapasitas SDM Aparatur Pemerintahan Desa yang Berkualitas	100 %	100 %	Jumlah Anggota BPD yang Mengikuti Pembinaan Peningkatan Kapasitas	166 Orang	166 Orang	Persentase desa dengan penyelenggaraan administrasi desa sesuai peraturan perundangan yang berlaku	100 %	100 %		55.000.000	55.000.000	
						Persentase Penyelenggaraan Administrasi Pemerintahan Desa yang Baik	100 %	100 %										
2	**13**	**5**			**PROGRAM PEMBERDAYAAN LEMBAGA KEMASYARAKATAN, LEMBAGA ADAT DAN MASYARAKAT HUKUM ADAT**											**755.000.000**	**1.508.000.000**	
2	**13**	**5**	2.01		**Pemberdayaan Lembaga Kemasyarakatan yang Bergerak di Bidang Pemberdayaan Desa dan Lembaga Adat Tingkat Daerah Kabupaten/Kota serta Pemberdayaan Masyarakat Hukum Adat yang Masyarakat Pelakunya Hukum Adat yang Sama dalam Daerah Kabupaten/Kota**											**755.000.000**	**1.508.000.000**	
2	13	5	2.01	2	Fasilitasi Penataan, Pemberdayaan dan Pendayagunaan Kelembagaan Lembaga Kemasyarakatan Desa/Kelurahan (RT, RW, PKK, Posyandu, LPM, dan Karang Taruna), Lembaga Adat Desa/Kelurahan dan Masyarakat Hukum Adat	Persentase Lembaga Kemasyarakatan Desa dan Lembaga Adat Desa yang terlibat dalam pembangunan desa	49,18 %	49,18 %	Jumlah desa yang mendapatkan fasilitasi penataan dan pendayagunaan dalam menggali aspirasi masyarakat sebagai usulan musrenbang	325 desa	325 desa	Persentase terbinanya Lembaga Kemasyarakatan Desa dan Lembaga Adat Desa	20 %	20 %		-	160.000.000	
2	13	5	2.01	3	Peningkatan Kapasitas Kelembagaan Lembaga Kemasyarakatan Desa/Kelurahan (RT, RW, PKK, Posyandu, LPM, dan Karang Taruna), Lembaga Adat Desa/Kelurahan dan Masyarakat Hukum Adat	Persentase Lembaga Kemasyarakatan Desa dan Lembaga Adat Desa yang terlibat dalam pembangunan desa	49,18 %	49,18 %	Jumlah Kemasyarakatan Desa yang telah mendapatkan pembinaan	185 lembaga	185 lembaga	Persentase terbinanya Lembaga Kemasyarakatan Desa dan Lembaga Adat Desa	20 %	20 %		12.500.000	52.500.000	

Prioritas dan Plafon Perubahan Anggaran Tahun 2023

Kabupaten Pacitan

Unit Organisasi : 2.13.0.00.0.00.01.0000 Dinas Pemberdayaan Masyarakat dan Desa
Sub Unit Organisasi : 2.13.0.00.0.00.01.0000 Dinas Pemberdayaan Masyarakat dan Desa

Kode					Program/ Kegiatan	Sasaran Program			Sasaran Kegiatan						Lokasi Kegiatan	Plafon Anggaran (Rp.)		Keterangan
						Indikator Kinerja	Target		Output Sub Kegiatan	Target		Hasil Kegiatan	Target					
							Sebelum	Sesudah		Sebelum	Sesudah		Sebelum	Sesudah		Sebelum	Sesudah	
2	13	5	2.01	4	Fasilitasi Penyediaan Sarana dan Prasarana Kelembagaan Lembaga Kemasyarakatan Desa/Kelurahan (RT, RW, PKK, Posyandu, LPM, dan Karang Taruna), Lembaga Adat Desa/Kelurahan dan Masyarakat Hukum Adat	Persentase Lembaga Kemasyarakatan Desa dan Lembaga Adat Desa yang terlibat dalam pembangunan desa	49,18 %	49,18 %	Jumlah desa yang mendapatkan program afirmasi sarana prasarana kelembagaan Lembaga Kemasyarakatan Desa/Kelurahan atau LAD dan pendampingan pemberdayaan masyarakat	120 desa	120 desa	Persentase terbinanya Lembaga Kemasyarakatan Desa dan Lembaga Adat Desa	20 %	20 %		152.500.000	550.500.000	
									Jumlah KPM yang mendapatkan pembinaan pemberdayaan pembanguan desa	25 KPM	25 KPM							
2	13	5	2.01	5	Fasilitasi Pengembangan Usaha Ekonomi Masyarakat dan Pemerintah Desa dalam Meningkatkan Pendapatan Asli Desa	Persentase Lembaga Kemasyarakatan Desa dan Lembaga Adat Desa yang terlibat dalam pembangunan desa	49,18 %	49,18 %	Jumlah dokumen hasil fasilitasi pengembangan usaha ekonomi masyarakat dan pemerintah desa dalam meningkatkan Pendapatan Asli Desa	2 dokumen	2 dokumen	Persentase terbinanya Lembaga Kemasyarakatan Desa dan Lembaga Adat Desa	20 %	20 %		50.000.000	50.000.000	
									Jumlah kelompok masyarakat yang dilatih dan dibina tentang peningkatan pengelolaan usaha kecil	50 kelompok	50 kelompok							
									Jumlah pengelola pasar yang dilakukan pembinaan	25 Pasar Desa	25 Pasar Desa							
									Terpilihnya 1 Pasar Desa untuk mewakili Kabupaten pada lomba Tingkat Provinsi	1 Pasar Desa	1 Pasar Desa							

Prioritas dan Plafon Perubahan Anggaran Tahun 2023

Kabupaten Pacitan

Unit Organisasi : 2.13.0.00.0.00.01.0000 Dinas Pemberdayaan Masyarakat dan Desa
Sub Unit Organisasi : 2.13.0.00.0.00.01.0000 Dinas Pemberdayaan Masyarakat dan Desa

Kode					Program/ Kegiatan	Sasaran Program			Sasaran Kegiatan						Lokasi Kegiatan	Plafon Anggaran (Rp.)		Keterangan
						Indikator Kinerja	Target		Output Sub Kegiatan	Target		Hasil Kegiatan	Target					
							Sebelum	Sesudah		Sebelum	Sesudah		Sebelum	Sesudah		Sebelum	Sesudah	
									Terpilihnya juara lomba video kreatif tingkat Kab. Paciitan	3 Juara	3 Juara							
2	13	5	2.01	7	Fasilitasi Bulan Bhakti Gotong Royong Masyarakat	Persentase Lembaga Kemasyarakatan Desa dan Lembaga Adat Desa yang terlibat dalam pembangunan desa	49,18 %	49,18 %	Jumlah aktivitas kegiatan gotong royong dan jumlah keswadayaan masyarakat dalam pembangunan desa	820 aktivitas	820 aktivitas	Persentase terbinanya Lembaga Kemasyarakatan Desa dan Lembaga Adat Desa	20 %	20 %		40.000.000	70.000.000	
2	13	5	2.01	9	Fasilitasi Tim Penggerak PKK dalam Penyelenggaraan Gerakan Pemberdayaan Masyarakat dan Kesejahteraan Keluarga	Persentase Lembaga Kemasyarakatan Desa dan Lembaga Adat Desa yang terlibat dalam pembangunan desa	49,18 %	49,18 %	Jumlah Dokumen Hasil Fasilitasi Tim Penggerak PKK dalam Penyelenggaraan Gerakan Pemberdayaan Masyarakat dan Kesejahteraan Keluarga		0 Dokumen	Persentase terbinanya Lembaga Kemasyarakatan Desa dan Lembaga Adat Desa	20 %	20 %		500.000.000	625.000.000	
									Jumlah TP PKK yang telah mendapatkan pembinaan	35 TP PKK	35 TP PKK							
															TOTAL	**7.337.293.241**	**10.065.858.241**	

Prioritas dan Plafon Perubahan Anggaran Tahun 2023
Kabupaten Pacitan

Unit Organisasi : 2.15.0.00.0.00.01.0000 Dinas Perhubungan
Sub Unit Organisasi : 2.15.0.00.0.00.01.0000 Dinas Perhubungan

Kode					Program/ Kegiatan	Sasaran Program			Sasaran Kegiatan						Lokasi Kegiatan	Plafon Anggaran (Rp.)		Keterangan
						Indikator Kinerja	Target		Output Sub Kegiatan	Target		Hasil Kegiatan	Target					
							Sebelum	Sesudah		Sebelum	Sesudah		Sebelum	Sesudah		Sebelum	Sesudah	
2	**15**	**1**			**PROGRAM PENUNJANG URUSAN PEMERINTAHAN DAERAH KABUPATEN/KOTA**											**4.640.055.523**	**4.927.185.123**	
2	**15**	**1**	2.01		**Perencanaan, Penganggaran, dan Evaluasi Kinerja Perangkat Daerah**											**35.015.000**	**30.586.000**	
2	15	1	2.01	1	Penyusunan Dokumen Perencanaan Perangkat Daerah	Nilai SAKIP perangkat daerah	>B Nilai	>B Nilai	Jumlah Dokumen Perencanaan Perangkat Daerah	9 Dokumen	9 Dokumen	Tersedianya dokumen perencanaan dan laporan kinerja perangkat daerah	23 Dokumen	23 Dokumen		15.000.000	13.871.000	
2	15	1	2.01	6	Koordinasi dan Penyusunan Laporan Capaian Kinerja dan Ikhtisar Realisasi Kinerja SKPD	Nilai SAKIP perangkat daerah	>B Nilai	>B Nilai	Jumlah Laporan Capaian Kinerja dan Ikhtisar Realisasi Kinerja SKPD dan Laporan Hasil Koordinasi Penyusunan Laporan Capaian Kinerja dan Ikhtisar Realisasi Kinerja SKPD	3 laporan	3 laporan	Tersedianya dokumen perencanaan dan laporan kinerja perangkat daerah	23 Dokumen	23 Dokumen	Kab. Pacitan, Semua Kecamatan, Semua Kelurahan	15.000	15.000	
2	15	1	2.01	7	Evaluasi Kinerja Perangkat Daerah	Nilai SAKIP perangkat daerah	>B Nilai	>B Nilai	Jumlah Laporan Evaluasi Kinerja Perangkat Daerah	14 dokumen	14 dokumen	Tersedianya dokumen perencanaan dan laporan kinerja perangkat daerah	23 Dokumen	23 Dokumen	Kab. Pacitan, Semua Kecamatan, Semua Kelurahan	20.000.000	16.700.000	
2	**15**	**1**	2.02		**Administrasi Keuangan Perangkat Daerah**											**3.840.534.023**	**3.861.236.623**	
2	15	1	2.02	1	Penyediaan Gaji dan Tunjangan ASN	Nilai SAKIP perangkat daerah	>B Nilai	>B Nilai	Jumlah Orang yang Menerima Gaji dan Tunjangan ASN		39 Orang/bulan	Tersedianya Jumlah dokumen laporan keuangan Perangkat Daerah	59 Dokumen	59 Dokumen	Kab. Pacitan, Semua Kecamatan, Semua Kelurahan	3.820.534.023	3.842.534.023	

Prioritas dan Plafon Perubahan Anggaran Tahun 2023
Kabupaten Pacitan

Unit Organisasi : 2.15.0.00.0.00.01.0000 Dinas Perhubungan
Sub Unit Organisasi : 2.15.0.00.0.00.01.0000 Dinas Perhubungan

Kode					Program/ Kegiatan	Sasaran Program			Sasaran Kegiatan						Lokasi Kegiatan	Plafon Anggaran (Rp.)		Keterangan
						Indikator Kinerja	Target		Output Sub Kegiatan	Target		Hasil Kegiatan	Target					
							Sebelum	Sesudah		Sebelum	Sesudah		Sebelum	Sesudah		Sebelum	Sesudah	
2	15	1	2.02	7	Koordinasi dan Penyusunan Laporan Keuangan Bulanan/ Triwulanan/ Semesteran SKPD	Nilai SAKIP perangkat daerah	>B Nilai	>B Nilai	Jumlah Laporan Keuangan Bulanan/ Triwulanan/ Semesteran SKPD dan Laporan Koordinasi Penyusunan Laporan Keuangan Bulanan/Triwulanan/Semesteran SKPD	45 Laporan	45 Laporan	Tersedianya Jumlah dokumen laporan keuangan Perangkat Daerah	59 Dokumen	59 Dokumen	Kab. Pacitan, Semua Kecamatan, Semua Kelurahan	20.000.000	18.702.600	
2	**15**	**1**	2.04		**Administrasi Pendapatan Daerah Kewenangan Perangkat Daerah**											**25.000**	**25.000**	
2	15	1	2.04	7	Pelaporan Pengelolaan Retribusi Daerah	Nilai SAKIP perangkat daerah	>B Nilai	>B Nilai	Jumlah Laporan Pengelolaan Retribusi Daerah	12 Dokumen	12 Dokumen	Tersedianya dokumen laporan administrasi pendapatan daerah sesuai kewenangan Perangkat Daerah	12 Dokumen	12 Dokumen	Kab. Pacitan, Semua Kecamatan, Semua Kelurahan	25.000	25.000	
2	**15**	**1**	2.05		**Administrasi Kepegawaian Perangkat Daerah**											**33.000.000**	**46.950.000**	
2	15	1	2.05	2	Pengadaan Pakaian Dinas beserta Atribut Kelengkapannya	Nilai SAKIP perangkat daerah	>B Nilai	>B Nilai	Jumlah Paket Pakaian Dinas beserta Atribut Kelengkapan	66 Paket	66 Paket	Persentase pegawai yang mendapatkan layanan kepegawaian	100 %	100 %	Kab. Pacitan, Semua Kecamatan, Semua Kelurahan	33.000.000	46.950.000	
2	**15**	**1**	2.06		**Administrasi Umum Perangkat Daerah**											**238.526.500**	**396.443.000**	
2	15	1	2.06	1	Penyediaan Komponen Instalasi Listrik/Penerangan Bangunan Kantor	Nilai SAKIP perangkat daerah	>B Nilai	>B Nilai	jumlah Komponen Instalasi Listrik/Penerangan Bangunan Kantor yang tersedia	12 bulan	12 bulan	persentase operasional dasar Perangkat Daerah yang terpenuhi	100 %	100 %	Kab. Pacitan, Semua Kecamatan, Semua Kelurahan	5.354.000	9.022.000	
									Jumlah Paket Komponen Instalasi Listrik/Penerangan Bangunan Kantor yang Disediakan		12 Paket							

Prioritas dan Plafon Perubahan Anggaran Tahun 2023
Kabupaten Pacitan

Unit Organisasi : 2.15.0.00.0.00.01.0000 Dinas Perhubungan
Sub Unit Organisasi : 2.15.0.00.0.00.01.0000 Dinas Perhubungan

Kode					Program/ Kegiatan	Sasaran Program			Sasaran Kegiatan						Lokasi Kegiatan	Plafon Anggaran (Rp.)		Keterangan
						Indikator Kinerja	Target		Output Sub Kegiatan	Target		Hasil Kegiatan	Target					
							Sebelum	Sesudah		Sebelum	Sesudah		Sebelum	Sesudah		Sebelum	Sesudah	
2	15	1	2.06	2	Penyediaan Peralatan dan Perlengkapan Kantor	Nilai SAKIP perangkat daerah	>B Nilai	>B Nilai	Jumlah Paket Peralatan dan Perlengkapan Kantor yang Disediakan		12 Paket	persentase operasional dasar Perangkat Daerah yang terpenuhi	100 %	100 %	Kab. Pacitan, Pacitan, Semua Kelurahan	76.677.000	205.312.000	
2	15	1	2.06	5	Penyediaan Barang Cetakan dan Penggandaan	Nilai SAKIP perangkat daerah	>B Nilai	>B Nilai	Jumlah Paket Barang Cetakan dan Penggandaan yang Disediakan	5 Paket	5 Paket	persentase operasional dasar Perangkat Daerah yang terpenuhi	100 %	100 %	Kab. Pacitan, Semua Kecamatan, Semua Kelurahan	117.464.500	114.128.000	
2	15	1	2.06	9	Penyelenggaraan Rapat Koordinasi dan Konsultasi SKPD	Nilai SAKIP perangkat daerah	>B Nilai	>B Nilai	Jumlah Laporan Penyelenggaraan Rapat Koordinasi dan Konsultasi SKPD	25 Laporan	25 Laporan	persentase operasional dasar Perangkat Daerah yang terpenuhi	100 %	100 %	Kab. Pacitan, Semua Kecamatan, Semua Kelurahan	39.031.000	67.981.000	
2	**15**	**1**	2.07		**Pengadaan Barang Milik Daerah Penunjang Urusan Pemerintah Daerah**											**25.000**	**25.000**	
2	15	1	2.07	2	Pengadaan Kendaraan Dinas Operasional atau Lapangan	Nilai SAKIP perangkat daerah	>B Nilai	>B Nilai	Jumlah Unit Kendaraan Dinas Operasional atau Lapangan yang Disediakan	1 Unit	1 Unit	Tersedianya Barang Milik Daerah Penunjang Urusan Pemerintah Daerah	100 %	100 %	Kab. Pacitan, Semua Kecamatan, Semua Kelurahan	25.000	25.000	
2	**15**	**1**	2.08		**Penyediaan Jasa Penunjang Urusan Pemerintahan Daerah**											**450.060.000**	**486.429.500**	
2	15	1	2.08	2	Penyediaan Jasa Komunikasi, Sumber Daya Air dan Listrik	Nilai SAKIP perangkat daerah	>B Nilai	>B Nilai	Jumlah Laporan Penyediaan Jasa Komunikasi, Sumber Daya Air dan Listrik yang Disediakan	12 Laporan	12 Laporan	persentase penyediaan jasa penunjang operasional perangkat daerah yang dibutuhkan	100 %	100 %	Kab. Pacitan, Semua Kecamatan, Semua Kelurahan	138.810.000	143.810.000	
2	15	1	2.08	4	Penyediaan Jasa Pelayanan Umum Kantor	Nilai SAKIP perangkat daerah	>B Nilai	>B Nilai	Jumlah Laporan Penyediaan Jasa Pelayanan Umum Kantor yang Disediakan	12 Laporan	12 Laporan	persentase penyediaan jasa penunjang operasional perangkat daerah yang dibutuhkan	100 %	100 %	Kab. Pacitan, Semua Kecamatan, Semua Kelurahan	311.250.000	342.619.500	

Prioritas dan Plafon Perubahan Anggaran Tahun 2023
Kabupaten Pacitan

Unit Organisasi : 2.15.0.00.0.00.01.0000 Dinas Perhubungan
Sub Unit Organisasi : 2.15.0.00.0.00.01.0000 Dinas Perhubungan

Kode					Program/ Kegiatan	Sasaran Program			Sasaran Kegiatan						Lokasi Kegiatan	Plafon Anggaran (Rp.)		Keterangan
						Indikator Kinerja	Target		Output Sub Kegiatan	Target		Hasil Kegiatan	Target					
							Sebelum	Sesudah		Sebelum	Sesudah		Sebelum	Sesudah		Sebelum	Sesudah	
2	**15**	**1**	2.09		**Pemeliharaan Barang Milik Daerah Penunjang Urusan Pemerintahan Daerah**											**42.870.000**	**105.490.000**	
2	15	1	2.09	1	Penyediaan Jasa Pemeliharaan, Biaya Pemeliharaan, dan Pajak Kendaraan Perorangan Dinas atau Kendaraan Dinas Jabatan	Nilai SAKIP perangkat daerah	>B Nilai	>B Nilai	Jumlah Kendaraan Perorangan Dinas atau Kendaraan Dinas Jabatan yang Dipelihara dan dibayarkan Pajaknya	16 Unit	16 Unit	persentase barang milik daerah dalam kondisi baik	100 %	100 %	Kab. Pacitan, Semua Kecamatan, Semua Kelurahan	42.840.000	105.460.000	
2	15	1	2.09	9	Pemeliharaan/Rehabilitasi Gedung Kantor dan Bangunan Lainnya	Nilai SAKIP perangkat daerah	>B Nilai	>B Nilai	Jumlah Gedung Kantor dan Bangunan Lainnya yang Dipelihara/Direhabilitasi	2 Unit	2 Unit	persentase barang milik daerah dalam kondisi baik	100 %	100 %	Kab. Pacitan, Semua Kecamatan, Semua Kelurahan	30.000	30.000	
2	**15**	**2**			**PROGRAM PENYELENGGARAAN LALU LINTAS DAN ANGKUTAN JALAN (LLAJ)**											**1.589.694.000**	**2.415.564.400**	
2	**15**	**2**	2.01		**Penetapan Rencana Induk Jaringan LLAJ Kabupaten/Kota**											**45.000**	**45.000**	
2	15	2	2.01	1	Pelaksanaan Penyusunan Rencana Induk Jaringan LLAJ Kabupaten/Kota	Persentase peningkatan pelayanan bidang perhubungan	100 %	100 %	Jumlah Dokumen Penyusunan Rencana Induk Jaringan LLAJ Kabupaten/Kota	1 dokumen	1 dokumen	Peningkatan rencana induk jaringan LLAJ Kabupaten/Kota	1 Dokumen	1 Dokumen	Kab. Pacitan, Semua Kecamatan, Semua Kelurahan	45.000	45.000	
2	**15**	**2**	2.02		**Penyediaan Perlengkapan Jalan di Jalan Kabupaten/Kota**											**147.960.000**	**610.835.000**	
2	15	2	2.02	1	Pembangunan Prasarana Jalan di Jalan Kabupaten/Kota	Persentase peningkatan pelayanan bidang perhubungan	100 %	100 %	Jumlah Prasarana Jalan di Jalan Kabupaten/Kota yang Terbangun		32 Unit	Tersedianya jumlah titik peningkatan sarana dan prasarana Perhubungan	108 titik	140 titik	Kab. Pacitan, Semua Kecamatan, Semua Kelurahan	120.000	160.120.000	
2	15	2	2.02	4	Rehabilitasi dan Pemeliharaan Perlengkapan Jalan	Persentase peningkatan pelayanan bidang perhubungan	100 %	100 %	Jumlah Perlengkapan Jalan yang Terehabilitasi dan Terpelihara	213 unit	515 unit	Tersedianya jumlah titik peningkatan sarana dan prasarana Perhubungan	108 titik	140 titik	Kab. Pacitan, Semua Kecamatan, Semua Kelurahan	147.840.000	450.715.000	
2	**15**	**2**	2.03		**Pengelolaan Terminal Penumpang Tipe C**											**126.240.000**	**129.365.000**	
2	15	2	2.03	3	Pengembangan Sarana dan Prasarana Terminal	Persentase peningkatan pelayanan bidang perhubungan	100 %	100 %	Jumlah Sarana dan Prasarana Terminal yang Dilakukan Pengembangan		1 Unit	Tersedianya jumlah peningkatan sarana dan prasarana perhubungan	4 unit	5 unit	Kab. Pacitan, Semua Kecamatan, Semua Kelurahan	120.000	120.000	

Prioritas dan Plafon Perubahan Anggaran Tahun 2023
Kabupaten Pacitan

Unit Organisasi : 2.15.0.00.0.00.01.0000 Dinas Perhubungan
Sub Unit Organisasi : 2.15.0.00.0.00.01.0000 Dinas Perhubungan

Kode					Program/ Kegiatan	Sasaran Program			Sasaran Kegiatan						Lokasi Kegiatan	Plafon Anggaran (Rp.)		Keterangan
						Indikator Kinerja	Target		Output Sub Kegiatan	Target		Hasil Kegiatan	Target					
							Sebelum	Sesudah		Sebelum	Sesudah		Sebelum	Sesudah		Sebelum	Sesudah	
2	15	2	2.03	4	Rehabilitasi dan Pemeliharaan Terminal (Fasilitas Utama dan Pendukung)	Persentase peningkatan pelayanan bidang perhubungan	100 %	100 %	Jumlah Terminal (Fasilitas Utama dan Pendukung) yang Direhabilitasi dan Dipelihara		5 Unit	Tersedianya jumlah peningkatan sarana dan prasarana perhubungan	4 unit	5 unit	Kab. Pacitan, Semua Kecamatan, Semua Kelurahan	126.120.000	129.245.000	
2	**15**	**2**	2.04		**Penerbitan Izin Penyelenggaraan dan Pembangunan Fasilitas Parkir**											**882.744.000**	**873.614.400**	
2	15	2	2.04	2	Koordinasi dan Sinkronisasi Pengawasan Pelaksanaan Izin Penyelenggaraan dan Pembangunan Fasilitas Parkir Kewenangan Kabupaten/Kota	Persentase peningkatan pelayanan bidang perhubungan	100 %	100 %	Jumlah Laporan Koordinasi dan Sinkronisasi Pengawasan Pelaksanaan Izin Penyelenggaraan dan Terbangunnya Fasilitas Parkir Kewenangan Kabupaten/Kota		12 Laporan	Tersedianya jumlah pelayanan penyelenggaraan dan pembangunan fasilitas parkir	1 kegiatan	1 kegiatan	Kab. Pacitan, Semua Kecamatan, Semua Kelurahan	882.744.000	873.614.400	
									Jumlah pengadaan seragam penataan parkir	70 buah	70 buah							
									Jumlah petugas penataan parkir yang dibina	70 orang	70 orang							
2	**15**	**2**	2.05		**Pengujian Berkala Kendaraan Bermotor**											**189.000.000**	**393.000.000**	
2	15	2	2.05	4	Penyediaan Bukti Lulus Uji Pengujian Berkala Kendaraan Bermotor	Persentase peningkatan pelayanan bidang perhubungan	100 %	100 %	Jumlah Dokumen Bukti Lulus Uji Pengujian Berkala Kendaraan Bermotor	3300 dokumen	3300 dokumen	Tersedianya jumlah alat uji yang representatif dan peningkatan pelayanan pengujian	9 unit	9 unit	Kab. Pacitan, Semua Kecamatan, Semua Kelurahan	30.100.000	92.600.000	
2	15	2	2.05	7	Pemeliharaan Sarana dan Prasarana Pengujian Berkala Kendaraan Bermotor	Persentase peningkatan pelayanan bidang perhubungan	100 %	100 %	Jumlah Sarana dan Prasarana Pengujian Berkala Kendaraan Bermotor yang Terpelihara	9 Unit	9 Unit	Tersedianya jumlah alat uji yang representatif dan peningkatan pelayanan pengujian	9 unit	9 unit	Kab. Pacitan, Semua Kecamatan, Semua Kelurahan	158.900.000	300.400.000	

Prioritas dan Plafon Perubahan Anggaran Tahun 2023
Kabupaten Pacitan

Unit Organisasi : 2.15.0.00.0.00.01.0000 Dinas Perhubungan
Sub Unit Organisasi : 2.15.0.00.0.00.01.0000 Dinas Perhubungan

Kode					Program/ Kegiatan	Sasaran Program			Sasaran Kegiatan						Lokasi Kegiatan	Plafon Anggaran (Rp.)		Keterangan
						Indikator Kinerja	Target		Output Sub Kegiatan	Target		Hasil Kegiatan	Target					
							Sebelum	Sesudah		Sebelum	Sesudah		Sebelum	Sesudah		Sebelum	Sesudah	
2	**15**	**2**	2.06		**Pelaksanaan Manajemen dan Rekayasa Lalu Lintas untuk Jaringan Jalan Kabupaten/Kota**											**145.430.000**	**280.430.000**	
2	15	2	2.06	1	Penataan Manajemen dan Rekayasa Lalu Lintas untuk Jaringan Jalan Kabupaten/Kota	Persentase peningkatan pelayanan bidang perhubungan	100 %	100 %	Jumlah Laporan Penataan Manajemen dan Rekayasa Lalu Lintas untuk Jaringan Jalan Kabupaten/Kota	10 Laporan	0 Laporan	Tersedianya Jumlah manajemen dan rekayasa	3 kegiatan	3 kegiatan	Kab. Pacitan, Semua Kecamatan, Semua Kelurahan	45.000	45.000	
									Jumlah Laporan Penataan Manajemen dan Rekayasa Lalu Lintas untuk Jaringan Jalan Kabupaten/Kota		1 Laporan							
2	15	2	2.06	2	Pengadaan, Pemasangan, Perbaikan dan Pemeliharaan Perlengkapan Jalan dalam rangka Manajemen dan Rekayasa Lalu Lintas	Persentase peningkatan pelayanan bidang perhubungan	100 %	100 %	Jumlah Pengadaan, Pemasangan, Perbaikan dan Pemeliharaan Perlengkapan Jalan dalam rangka Manajemen dan Rekayasa Lalu Lintas		42 Unit	Tersedianya Jumlah manajemen dan rekayasa	3 kegiatan	3 kegiatan	Kab. Pacitan, Semua Kecamatan, Semua Kelurahan	126.725.000	261.725.000	

Prioritas dan Plafon Perubahan Anggaran Tahun 2023
Kabupaten Pacitan

Unit Organisasi : 2.15.0.00.0.00.01.0000 Dinas Perhubungan
Sub Unit Organisasi : 2.15.0.00.0.00.01.0000 Dinas Perhubungan

Kode					Program/ Kegiatan	Sasaran Program			Sasaran Kegiatan						Lokasi Kegiatan	Plafon Anggaran (Rp.)		Keterangan
						Indikator Kinerja	Target		Output Sub Kegiatan	Target		Hasil Kegiatan	Target					
							Sebelum	Sesudah		Sebelum	Sesudah		Sebelum	Sesudah		Sebelum	Sesudah	
2	15	2	2.06	5	Forum Lalu Lintas dan Angkutan Jalan Kabupaten/Kota	Persentase peningkatan pelayanan bidang perhubungan	100 %	100 %	Jumlah Laporan Forum Lalu Lintas dan Angkutan Jalan untuk Jaringan Jalan Kabupaten/Kota		0 Laporan	Tersedianya Jumlah manajemen dan rekayasa	3 kegiatan	3 kegiatan	Kab. Pacitan, Semua Kecamatan, Semua Kelurahan	18.660.000	18.660.000	
									Jumlah Laporan Forum Lalu Lintas dan Angkutan Jalan untuk Jaringan Jalan Kabupaten/Kota	6 Laporan	6 Laporan							
2	**15**	**2**	2.07		**Persetujuan Hasil Analisis Dampak Lalu Lintas (Andalalin) untuk Jalan Kabupaten/Kota**											**45.000**	**45.000**	
2	15	2	2.07	3	Koordinasi dan Sinkronisasi Penilaian Hasil Andalalin	Persentase peningkatan pelayanan bidang perhubungan	100 %	100 %	Jumlah Laporan Koordinasi dan Sinkronisasi Penilaian Hasil Andalalin	4 laporan	1 laporan	Terlaksananya koordinasi dan sinkronisasi penilaian hasil andalalin	1 kegiatan	1 kegiatan	Kab. Pacitan, Semua Kecamatan, Semua Kelurahan	45.000	45.000	
2	**15**	**2**	2.08		**Audit dan Inspeksi Keselamatan LLAJ di Jalan**											**89.700.000**	**119.700.000**	
2	15	2	2.08	5	Pelaksanaan Inspeksi, Audit dan Pemantauan Sistem Manajemen Keselamatan Perusahaan Angkutan Umum	Persentase peningkatan pelayanan bidang perhubungan	100 %	100 %	Jumlah Laporan Inspeksi, Audit dan Pemantauan Sistem Manajemen Keselamatan Perusahaan Angkutan Umum	12 laporan	12 laporan	Terlaksananya peningkatan jumlah pelayanan bidang perhubungan yang berkeselamatan	130 kegiatan	130 kegiatan	Kab. Pacitan, Semua Kecamatan, Semua Kelurahan	89.700.000	119.700.000	
									Jumlah Laporan Inspeksi, Audit dan Pemantauan Sistem Manajemen Keselamatan Perusahaan Angkutan Umum		12 Laporan							

Prioritas dan Plafon Perubahan Anggaran Tahun 2023
Kabupaten Pacitan

Unit Organisasi : 2.15.0.00.0.00.01.0000 Dinas Perhubungan
Sub Unit Organisasi : 2.15.0.00.0.00.01.0000 Dinas Perhubungan

Kode					Program/ Kegiatan	Sasaran Program			Sasaran Kegiatan						Lokasi Kegiatan	Plafon Anggaran (Rp.)		Keterangan
						Indikator Kinerja	Target		Output Sub Kegiatan	Target		Hasil Kegiatan	Target					
							Sebelum	Sesudah		Sebelum	Sesudah		Sebelum	Sesudah		Sebelum	Sesudah	
2	**15**	**2**	2.10		**Penetapan Kawasan Perkotaan untuk Pelayanan Angkutan Perkotaan yang Melampaui Batas 1 (Satu) Daerah Kabupaten/Kota**											**30.000**	**30.000**	
2	15	2	2.10	1	Perumusan Kebijakan Penetapan Kawasan Perkotaan untuk Angkutan Perkotaan Kewenangan Kabupaten/Kota	Persentase peningkatan pelayanan bidang perhubungan	100 %	100 %	Jumlah Dokumen Kebijakan Penetapan Kawasan Perkotaan untuk Angkutan Perkotaan Kewenangan Kabupaten/Kota	10 Dokumen	10 Dokumen	Terlaksananya peningkatan jumlah kawasan untuk pelayanan angkutan perkotaan	1 kegiatan	1 kegiatan	Kab. Pacitan, Semua Kecamatan, Semua Kelurahan	30.000	30.000	
2	**15**	**2**	2.12		**Penetapan Rencana Umum Jaringan Trayek Pedesaan dalam 1 (Satu) Daerah Kabupaten/Kota**											**8.500.000**	**8.500.000**	
2	15	2	2.12	1	Perumusan Kebijakan Rencana Umum Jaringan Trayek Pedesaan Kewenangan Kabupaten/Kota	Persentase peningkatan pelayanan bidang perhubungan	100 %	100 %	Jumlah Dokumen Kebijakan Rencana Umum Jaringan Trayek Pedesaan Kewenangan Kabupaten/Kota	1 dokumen	1 dokumen	Terlaksananya jumlah pelayanan bidang perhubungan yang berkeselamatan	2 kegiatan	2 kegiatan	Kab. Pacitan, Semua Kecamatan, Semua Kelurahan	8.500.000	8.500.000	
															TOTAL	**6.229.749.523**	**7.342.749.523**	

Perubahan Prioritas dan Plafon Anggaran Tahun 2023
Kabupaten Pacitan

Unit Organisasi : 2.16.2.20.2.21.04.0000 Dinas Komunikasi dan Informatika
Sub Unit Organisasi : 2.16.2.20.2.21.04.0000 Dinas Komunikasi dan Informatika

Kode					Program/ Kegiatan	Sasaran Program			Sasaran Kegiatan						Lokasi Kegiatan	Plafon Anggaran (Rp.)		Keterangan
						Indikator Kinerja	Target		Output Sub Kegiatan	Target		Hasil Kegiatan	Target					
							Sebelum	Sesudah		Sebelum	Sesudah		Sebelum	Sesudah		Sebelum	Sesudah	
2	**16**	**1**			**PROGRAM PENUNJANG URUSAN PEMERINTAHAN DAERAH KABUPATEN/KOTA**											**3,735,757,125**	**3,626,057,125**	
2	**16**	**1**	2.01		**Perencanaan, Penganggaran, dan Evaluasi Kinerja Perangkat Daerah**											**25,030,000**	**27,550,000**	
2	16	1	2.01	1	Penyusunan Dokumen Perencanaan Perangkat Daerah	Nilai SAKIP perangkat daerah	>B Nilai	>B Nilai	Jumlah Dokumen Perencanaan Perangkat Daerah	7 Dokumen	7 Dokumen	Tersusunnya dokumen perencanaan dan laporan kinerja perangkat daerah	23 Dok	23 Dok		11,160,000	11,160,000	
2	16	1	2.01	2	Koordinasi dan Penyusunan Dokumen RKA-SKPD	Nilai SAKIP perangkat daerah	>B Nilai	>B Nilai	Jumlah Dokumen RKA-SKPD dan Laporan Hasil Koordinasi Penyusunan Dokumen RKA-SKPD	4 Dokumen/Laporan	4 Dokumen/Laporan	Tersusunnya dokumen perencanaan dan laporan kinerja perangkat daerah	23 Dok	23 Dok		4,500,000	4,500,000	
2	16	1	2.01	4	Koordinasi dan Penyusunan DPA-SKPD	Nilai SAKIP perangkat daerah	>B Nilai	>B Nilai	Jumlah Dokumen DPA-SKPD dan Laporan Hasil Koordinasi Penyusunan Dokumen DPA-SKPD	4 Dokumen/Laporan	4 Dokumen/Laporan	Tersusunnya dokumen perencanaan dan laporan kinerja perangkat daerah	23 Dok	23 Dok		1,416,000	1,416,000	
2	16	1	2.01	6	Koordinasi dan Penyusunan Laporan Capaian Kinerja dan Ikhtisar Realisasi Kinerja SKPD	Nilai SAKIP perangkat daerah	>B Nilai	>B Nilai	Jumlah Laporan Capaian Kinerja dan Ikhtisar Realisasi Kinerja SKPD dan Laporan Hasil Koordinasi Penyusunan Laporan Capaian Kinerja dan Ikhtisar Realisasi Kinerja SKPD	8 Laporan	8 Laporan	Tersusunnya dokumen perencanaan dan laporan kinerja perangkat daerah	23 Dok	23 Dok		7,954,000	10,474,000	
2	**16**	**1**	2.02		**Administrasi Keuangan Perangkat Daerah**											**2,714,589,625**	**2,409,008,851**	
2	16	1	2.02	1	Penyediaan Gaji dan Tunjangan ASN	Nilai SAKIP perangkat daerah	>B Nilai	>B Nilai	Jumlah Orang yang Menerima Gaji dan Tunjangan ASN	24 Orang/bulan	24 Orang/bulan	Tersusunnya dokumen laporan keuangan Perangkat Daerah	59 Dok	59 Dok		2,665,559,125	2,350,859,125	
2	16	1	2.02	5	Koordinasi dan Penyusunan Laporan Keuangan Akhir Tahun SKPD	Nilai SAKIP perangkat daerah	>B Nilai	>B Nilai	Jumlah Laporan Keuangan Akhir Tahun SKPD dan Laporan Hasil Koordinasi Penyusunan Laporan Keuangan Akhir Tahun SKPD	2 Laporan	2 Laporan	Tersusunnya dokumen laporan keuangan Perangkat Daerah	59 Dok	59 Dok		7,000,000	5,790,000	

Perubahan Prioritas dan Plafon Anggaran Tahun 2023
Kabupaten Pacitan

Unit Organisasi : 2.16.2.20.2.21.04.0000 Dinas Komunikasi dan Informatika
Sub Unit Organisasi : 2.16.2.20.2.21.04.0000 Dinas Komunikasi dan Informatika

Kode					Program/ Kegiatan	Sasaran Program			Sasaran Kegiatan						Lokasi Kegiatan	Plafon Anggaran (Rp.)		Keterangan
						Indikator Kinerja	Target		Output Sub Kegiatan	Target		Hasil Kegiatan	Target					
							Sebelum	Sesudah		Sebelum	Sesudah		Sebelum	Sesudah		Sebelum	Sesudah	
2	16	1	2.02	7	Koordinasi dan Penyusunan Laporan Keuangan Bulanan/ Triwulanan/ Semesteran SKPD	Nilai SAKIP perangkat daerah	>B Nilai	>B Nilai	Jumlah Laporan Keuangan Bulanan/ Triwulanan/ Semesteran SKPD dan Laporan Koordinasi Penyusunan Laporan Keuangan Bulanan/Triwulanan/Semesteran SKPD	36 Laporan	41 Laporan	Tersusunnya dokumen laporan keuangan Perangkat Daerah	59 Dok	59 Dok		42,030,500	52,359,726	
2	**16**	**1**	2.05		**Administrasi Kepegawaian Perangkat Daerah**											**122,262,500**	**124,062,500**	
2	16	1	2.05	2	Pengadaan Pakaian Dinas beserta Atribut Kelengkapannya	Nilai SAKIP perangkat daerah	>B Nilai	>B Nilai	Jumlah Paket Pakaian Dinas beserta Atribut Kelengkapan	55 Paket	55 Paket	Presentase pegawai yang mendapatkan layanan kepegawaian	100 %	100 %		15,262,500	15,262,500	
2	16	1	2.05	5	Monitoring, Evaluasi, dan Penilaian Kinerja Pegawai	Nilai SAKIP perangkat daerah	>B Nilai	>B Nilai	Jumlah Dokumen Monitoring, Evaluasi, dan Penilaian Kinerja Pegawai	24 Dokumen	24 Dokumen	Presentase pegawai yang mendapatkan layanan kepegawaian	100 %	100 %		107,000,000	108,800,000	
2	**16**	**1**	2.06		**Administrasi Umum Perangkat Daerah**											**134,021,581**	**195,748,346**	
2	16	1	2.06	1	Penyediaan Komponen Instalasi Listrik/Penerangan Bangunan Kantor	Nilai SAKIP perangkat daerah	>B Nilai	>B Nilai	Jumlah Paket Komponen Instalasi Listrik/Penerangan Bangunan Kantor yang Disediakan	1 Paket	1 Paket	Terpenuhinya operasional dasar Perangkat daerah	100 %	100 %		3,948,000	3,948,000	
2	16	1	2.06	2	Penyediaan Peralatan dan Perlengkapan Kantor	Nilai SAKIP perangkat daerah	>B Nilai	>B Nilai	Jumlah Paket Peralatan dan Perlengkapan Kantor yang Disediakan	7 Paket	7 Paket	Terpenuhinya operasional dasar Perangkat daerah	100 %	100 %		26,600,000	34,494,484	
2	16	1	2.06	3	Penyediaan Peralatan Rumah Tangga	Nilai SAKIP perangkat daerah	>B Nilai	>B Nilai	Jumlah Paket Peralatan Rumah Tangga yang Disediakan	2 Paket	3 Paket	Terpenuhinya operasional dasar Perangkat daerah	100 %	100 %		11,765,600	17,315,600	
2	16	1	2.06	4	Penyediaan Bahan Logistik Kantor	Nilai SAKIP perangkat daerah	>B Nilai	>B Nilai	Jumlah Paket Bahan Logistik Kantor yang Disediakan	2 Paket	3 Paket	Terpenuhinya operasional dasar Perangkat daerah	100 %	100 %		23,215,350	38,014,231	
2	16	1	2.06	5	Penyediaan Barang Cetakan dan Penggandaan	Nilai SAKIP perangkat daerah	>B Nilai	>B Nilai	Jumlah Paket Barang Cetakan dan Penggandaan yang Disediakan	3 Paket	4 Paket	Terpenuhinya operasional dasar Perangkat daerah	100 %	100 %		6,212,631	15,092,631	

Perubahan Prioritas dan Plafon Anggaran Tahun 2023
Kabupaten Pacitan

Unit Organisasi : 2.16.2.20.2.21.04.0000 Dinas Komunikasi dan Informatika
Sub Unit Organisasi : 2.16.2.20.2.21.04.0000 Dinas Komunikasi dan Informatika

Kode					Program/ Kegiatan	Sasaran Program			Sasaran Kegiatan						Lokasi Kegiatan	Plafon Anggaran (Rp.)		Keterangan
						Indikator Kinerja	Target		Output Sub Kegiatan	Target		Hasil Kegiatan	Target					
							Sebelum	Sesudah		Sebelum	Sesudah		Sebelum	Sesudah		Sebelum	Sesudah	
2	16	1	2.06	9	Penyelenggaraan Rapat Koordinasi dan Konsultasi SKPD	Nilai SAKIP perangkat daerah	>B Nilai	>B Nilai	Jumlah Laporan Penyelenggaraan Rapat Koordinasi dan Konsultasi SKPD	110 Laporan	191 Laporan	Terpenuhinya operasional dasar Perangkat daerah	100 %	100 %		62,280,000	86,883,400	
2	**16**	**1**	2.07		**Pengadaan Barang Milik Daerah Penunjang Urusan Pemerintah Daerah**											**58,605,384**	**70,166,534**	
2	16	1	2.07	5	Pengadaan Mebel	Nilai SAKIP perangkat daerah	>B Nilai	>B Nilai	Jumlah Paket Mebel yang Disediakan	1 Unit	1 Unit	Tersedianya sarana dan prasarana yang dibutuhkan	100 %	100 %		0	0	
2	16	1	2.07	6	Pengadaan Peralatan dan Mesin Lainnya	Nilai SAKIP perangkat daerah	>B Nilai	>B Nilai	Jumlah Unit Peralatan dan Mesin Lainnya yang Disediakan	7 Unit	13 Unit	Tersedianya sarana dan prasarana yang dibutuhkan	100 %	100 %		58,605,384	70,166,534	
2	**16**	**1**	2.08		**Penyediaan Jasa Penunjang Urusan Pemerintahan Daerah**											**571,238,000**	**578,887,798**	
2	16	1	2.08	2	Penyediaan Jasa Komunikasi, Sumber Daya Air dan Listrik	Nilai SAKIP perangkat daerah	>B Nilai	>B Nilai	Jumlah Laporan Penyediaan Jasa Komunikasi, Sumber Daya Air dan Listrik yang Disediakan	12 Laporan	12 Laporan	Tersedianya jasa penunjang operasional Perangkat Daerah yang dibutuhkan	100 %	100 %		102,386,000	107,035,798	
2	16	1	2.08	4	Penyediaan Jasa Pelayanan Umum Kantor	Nilai SAKIP perangkat daerah	>B Nilai	>B Nilai	Jumlah Laporan Penyediaan Jasa Pelayanan Umum Kantor yang Disediakan	12 Laporan	12 Laporan	Tersedianya jasa penunjang operasional Perangkat Daerah yang dibutuhkan	100 %	100 %		468,852,000	471,852,000	
2	**16**	**1**	2.09		**Pemeliharaan Barang Milik Daerah Penunjang Urusan Pemerintahan Daerah**											**110,010,035**	**220,633,096**	
2	16	1	2.09	2	Penyediaan Jasa Pemeliharaan, Biaya Pemeliharaan, Pajak dan Perizinan Kendaraan Dinas Operasional atau Lapangan	Nilai SAKIP perangkat daerah	>B Nilai	>B Nilai	Jumlah Kendaraan Dinas Operasional atau Lapangan yang Dipelihara dan dibayarkan Pajak dan Perizinannya	16 Unit	24 Unit	Terpeliharanya barang milik daerah dalam kondisi baik	80 %	80 %		68,585,035	123,126,095	
2	16	1	2.09	6	Pemeliharaan Peralatan dan Mesin Lainnya	Nilai SAKIP perangkat daerah	>B Nilai	>B Nilai	Jumlah Peralatan dan Mesin Lainnya yang Dipelihara	28 Unit	30 Unit	Terpeliharanya barang milik daerah dalam kondisi baik	80 %	80 %		13,120,000	39,010,001	
2	16	1	2.09	9	Pemeliharaan/Rehabilitasi Gedung Kantor dan Bangunan Lainnya	Nilai SAKIP perangkat daerah	>B Nilai	>B Nilai	Jumlah Gedung Kantor dan Bangunan Lainnya yang Dipelihara/Direhabilitasi	1 Unit	1 Unit	Terpeliharanya barang milik daerah dalam kondisi baik	80 %	80 %		28,305,000	58,497,000	
2	**16**	**2**			**PROGRAM PENGELOLAAN INFORMASI DAN KOMUNIKASI PUBLIK**											**682,868,000**	**872,868,000**	
2	**16**	**2**	2.01		**Pengelolaan Informasi dan Komunikasi Publik Pemerintah Daerah Kabupaten/Kota**											**682,868,000**	**872,868,000**	

Perubahan Prioritas dan Plafon Anggaran Tahun 2023
Kabupaten Pacitan

Unit Organisasi : 2.16.2.20.2.21.04.0000 Dinas Komunikasi dan Informatika
Sub Unit Organisasi : 2.16.2.20.2.21.04.0000 Dinas Komunikasi dan Informatika

Kode					Program/ Kegiatan	Sasaran Program			Sasaran Kegiatan						Lokasi Kegiatan	Plafon Anggaran (Rp.)		Keterangan
						Indikator Kinerja	Target		Output Sub Kegiatan	Target		Hasil Kegiatan	Target					
							Sebelum	Sesudah		Sebelum	Sesudah		Sebelum	Sesudah		Sebelum	Sesudah	
2	16	2	2.01	2	Monitoring Opini dan Aspirasi Publik	Persentase masyarakat yang menjadi sasaran penyebaran informasi publik, mengetahui kebijakan dan program prioritas pemerintah dan pemerintah daerah kabupaten/kota	70 %	70 %	Jumlah Dokumen Hasil Monitoring Opini dan Aspirasi Publik	100 Dokumen	130 Dokumen	Terlaksananya Penyebarluasan Informasi serta kebijakan Pemerintah melalui komunitas/mitra strategis pemerintah sesuai dengan strategi komunikasi dan SOP	70 %	70 %		50,000,000	70,000,000	
2	16	2	2.01	4	Pengelolaan Konten dan Perencanaan Media Komunikasi Publik	Persentase masyarakat yang menjadi sasaran penyebaran informasi publik, mengetahui kebijakan dan program prioritas pemerintah dan pemerintah daerah kabupaten/kota	70 %	70 %	Jumlah Dokumen Hasil Pengelolaan Konten dan Perencanaan Media Komunikasi Publik	175 Dokumen	175 Dokumen	Terlaksananya Penyebarluasan Informasi serta kebijakan Pemerintah melalui komunitas/mitra strategis pemerintah sesuai dengan strategi komunikasi dan SOP	70 %	70 %		100,000,000	130,000,000	
2	16	2	2.01	5	Pengelolaan Media Komunikasi Publik	Persentase masyarakat yang menjadi sasaran penyebaran informasi publik, mengetahui kebijakan dan program prioritas pemerintah dan pemerintah daerah kabupaten/kota	70 %	70 %	Jumlah Dokumen Hasil Pelaksanaan Pengelolaan Media Komunikasi Publik	150 Dokumen	150 Dokumen	Terlaksananya Penyebarluasan Informasi serta kebijakan Pemerintah melalui komunitas/mitra strategis pemerintah sesuai dengan strategi komunikasi dan SOP	70 %	70 %		50,000,000	80,000,000	
2	16	2	2.01	6	Pelayanan Informasi Publik	Persentase masyarakat yang menjadi sasaran penyebaran informasi publik, mengetahui kebijakan dan program prioritas pemerintah dan pemerintah daerah kabupaten/kota	70 %	70 %	Jumlah Dokumen Hasil Pelayanan Informasi Publik	300 Dokumen	300 Dokumen	Terlaksananya Penyebarluasan Informasi serta kebijakan Pemerintah melalui komunitas/mitra strategis pemerintah sesuai dengan strategi komunikasi dan SOP	70 %	70 %		57,868,000	57,868,000	

Perubahan Prioritas dan Plafon Anggaran Tahun 2023
Kabupaten Pacitan

Unit Organisasi : 2.16.2.20.2.21.04.0000 Dinas Komunikasi dan Informatika
Sub Unit Organisasi : 2.16.2.20.2.21.04.0000 Dinas Komunikasi dan Informatika

Kode					Program/ Kegiatan	Sasaran Program			Sasaran Kegiatan						Lokasi Kegiatan	Plafon Anggaran (Rp.)		Keterangan
						Indikator Kinerja	Target		Output Sub Kegiatan	Target		Hasil Kegiatan	Target					
							Sebelum	Sesudah		Sebelum	Sesudah		Sebelum	Sesudah		Sebelum	Sesudah	
2	16	2	2.01	7	Layanan Hubungan Media	Persentase masyarakat yang menjadi sasaran penyebaran informasi publik, mengetahui kebijakan dan program prioritas pemerintah dan pemerintah daerah kabupaten/kota	70 %	70 %	Jumlah Layanan Hubungan Media	40 Layanan	46 Layanan	Terlaksananya Penyebarluasan Informasi serta kebijakan Pemerintah melalui komunitas/mitra strategis pemerintah sesuai dengan strategi komunikasi dan SOP	70 %	70 %		265,000,000	375,000,000	
2	16	2	2.01	10	Penguatan Kapasitas Sumber Daya Komunikasi Publik	Persentase masyarakat yang menjadi sasaran penyebaran informasi publik, mengetahui kebijakan dan program prioritas pemerintah dan pemerintah daerah kabupaten/kota	70 %	70 %	Jumlah Sumber Daya Komunikasi Publik yang Meningkat Kapasitasnya	125 Orang	125 Orang	Terlaksananya Penyebarluasan Informasi serta kebijakan Pemerintah melalui komunitas/mitra strategis pemerintah sesuai dengan strategi komunikasi dan SOP	70 %	70 %		160,000,000	160,000,000	
2	**16**	**3**			**PROGRAM PENGELOLAAN APLIKASI INFORMATIKA**											**1,178,455,000**	**1,433,455,000**	
2	**16**	**3**	2.01		**Pengelolaan Nama Domain yang Telah Ditetapkan oleh Pemerintah Pusat dan Sub Domain di Lingkup Pemerintah Daerah Kabupaten/Kota**											**922,800,000**	**1,138,435,000**	
2	16	3	2.01	3	Penyelenggaraan Sistem Jaringan Intra Pemerintah Daerah	Persentase Organisasi Perangkat Daerah (OPD) yang terhubung dengan akses internet yang disediakan oleh Dinas Kominfo	50 %	50 %	Jumlah Sistem Jaringan Intra Pemerintah Daerah	14 Unit	14 Unit	Terselenggaranya pemeliharaan nama domain OPD	45.16%	45.16%		922,800,000	1,138,435,000	
2	**16**	**3**	2.02		**Pengelolaan E-government di Lingkup Pemerintah Daerah Kabupaten/Kota**											**255,655,000**	**295,020,000**	
2	16	3	2.02	3	Pengelolaan Pusat Data Pemerintahan Daerah	Persentase Organisasi Perangkat Daerah (OPD) yang terhubung dengan akses internet yang disediakan oleh Dinas Kominfo	50 %	50 %	Jumlah Pusat Data Pemerintahan Daerah yang Dikelola	1 Unit	1 Unit	Terlaksananya layanan SPBE yang telah diimplementasikan secara elektronik	12.50%	12.50%		56,500,000	68,000,000	

Perubahan Prioritas dan Plafon Anggaran Tahun 2023
Kabupaten Pacitan

Unit Organisasi : 2.16.2.20.2.21.04.0000 Dinas Komunikasi dan Informatika
Sub Unit Organisasi : 2.16.2.20.2.21.04.0000 Dinas Komunikasi dan Informatika

Kode					Program/ Kegiatan	Sasaran Program			Sasaran Kegiatan						Lokasi Kegiatan	Plafon Anggaran (Rp.)		Keterangan
						Indikator Kinerja	Target		Output Sub Kegiatan	Target		Hasil Kegiatan	Target					
							Sebelum	Sesudah		Sebelum	Sesudah		Sebelum	Sesudah		Sebelum	Sesudah	
2	16	3	2.02	7	Pengembangan Aplikasi dan Proses Bisnis Pemerintahan Berbasis Elektronik	Persentase Organisasi Perangkat Daerah (OPD) yang terhubung dengan akses internet yang disediakan oleh Dinas Kominfo	50 %	50 %	Jumlah Aplikasi dan Proses Bisnis Pemerintahan Berbasis Elektronik yang Dikembangkan	20 Unit	20 Unit	Terlaksananya layanan SPBE yang telah diimplementasikan secara elektronik	12.50%	12.50%		170,400,000	170,600,000	
2	16	3	2.02	10	Pengembangan dan Pengelolaan Sumber Daya Teknologi Informasi dan Komunikasi Pemerintah Daerah	Persentase Organisasi Perangkat Daerah (OPD) yang terhubung dengan akses internet yang disediakan oleh Dinas Kominfo	50 %	50 %	Jumlah Dokumen Pelaksanaan Pengembangan dan Pengelolaan Sumber Daya Teknologi Informasi dan Komunikasi Pemerintah Daerah	2 Dokumen	2 Dokumen	Terlaksananya layanan SPBE yang telah diimplementasikan secara elektronik	12.50%	12.50%		28,755,000	56,420,000	
2	**20**	**2**			**PROGRAM PENYELENGGARAAN STATISTIK SEKTORAL**											**227,725,000**	**302,725,000**	
2	**20**	**2**	2.01		**Penyelenggaraan Statistik Sektoral di Lingkup Daerah Kabupaten/Kota**											**227,725,000**	**302,725,000**	
2	20	2	2.01	1	Koordinasi dan Sinkronisasi Pengumpulan, Pengolahan, Analisis dan Diseminasi Data Statistik Sektoral	Persentase Organisasi Perangkat Daerah (OPD) yang menggunakan data statistik dalam menyusun perencanaan pembangunan daerah	100 %	100 %	Jumlah Dokumen Koordinasi dan Sinkronisasi Pengumpulan, Pengolahan, Analisis dan Diseminasi Data Statistik Sektoral	1 Dokumen	1 Dokumen	Jumlah kompilasi Statistik Sektoral yang terdigitalisasi	9 OPD	9 OPD		54,016,000	54,016,000	
2	20	2	2.01	3	Membangun Metadata Statistik Sektoral	Persentase Organisasi Perangkat Daerah (OPD) yang menggunakan data statistik dalam menyusun perencanaan pembangunan daerah	100 %	100 %	Jumlah Metadata Statistik Sektoral yang Dihimpun	3 Dokumen	3 Dokumen	Jumlah kompilasi Statistik Sektoral yang terdigitalisasi	9 OPD	9 OPD		14,610,000	14,610,000	

Perubahan Prioritas dan Plafon Anggaran Tahun 2023
Kabupaten Pacitan

Unit Organisasi : 2.16.2.20.2.21.04.0000 Dinas Komunikasi dan Informatika
Sub Unit Organisasi : 2.16.2.20.2.21.04.0000 Dinas Komunikasi dan Informatika

Kode					Program/ Kegiatan	Sasaran Program			Sasaran Kegiatan						Lokasi Kegiatan	Plafon Anggaran (Rp.)		Keterangan
						Indikator Kinerja	Target		Output Sub Kegiatan	Target		Hasil Kegiatan	Target					
							Sebelum	Sesudah		Sebelum	Sesudah		Sebelum	Sesudah		Sebelum	Sesudah	
2	20	2	2.01	6	Penyelenggaraan Otorisasi Statistik Sektoral di Daerah	Persentase Organisasi Perangkat Daerah (OPD) yang menggunakan data statistik dalam menyusun perencanaan pembangunan daerah	100 %	100 %	Jumlah Data Statistik Sektoral yang Dihimpun	2 Dokumen	2 Dokumen	Jumlah kompilasi Statistik Sektoral yang terdigitalisasi	9 OPD	9 OPD		159,099,000	234,099,000	
2	**21**	**2**			**PROGRAM PENYELENGGARAAN PERSANDIAN UNTUK PENGAMANAN INFORMASI**											**5,000,000**	**5,000,000**	
2	**21**	**2**	2.01		**Penyelenggaraan Persandian untuk Pengamanan Informasi Pemerintah Daerah Kabupaten/Kota**											**5,000,000**	**5,000,000**	
2	21	2	2.01	3	Pelaksanaan Keamanan Informasi Pemerintahan Daerah Kabupaten/Kota Berbasis Elektronik dan Non Elektronik	Tingkat keamanan informasi pemerintah	33 %	33 %	Jumlah Laporan Pelaksanaan Keamanan Informasi Pemerintahan Daerah Kabupaten/Kota Berbasis Elektronik dan Non Elektronik	2 Laporan	2 Laporan	Terlaksananya pengamanan informasi pemerintah daerah Kabupaten yang sesuai aturan	20%	20%		5,000,000	5,000,000	
															TOTAL	**5,829,805,125**	**6,240,105,125**	

Perubahan Prioritas dan Plafon Anggaran Tahun 2023
Kabupaten Pacitan

Unit Organisasi : 2.17.3.31.0.00.02.0000 Dinas Koperasi, Usaha Mikro dan Perindustrian

Sub Unit Organisasi : 2.17.3.31.0.00.02.0000 Dinas Koperasi, Usaha Mikro dan Perindustrian

Kode					Program/ Kegiatan	Sasaran Program			Sasaran Kegiatan						Lokasi Kegiatan	Plafon Anggaran (Rp.)		Keterangan
						Indikator Kinerja	Target		Output Sub Kegiatan	Target		Hasil Kegiatan	Target					
							Sebelum	Sesudah		Sebelum	Sesudah		Sebelum	Sesudah		Sebelum	Sesudah	
2	**17**	**1**			**PROGRAM PENUNJANG URUSAN PEMERINTAHAN DAERAH KABUPATEN/KOTA**											**2,938,038,858**	**3,036,338,858**	
2	**17**	**1**	2.01		**Perencanaan, Penganggaran, dan Evaluasi Kinerja Perangkat Daerah**											**12,630,140**	**25,291,260**	
2	17	1	2.01	1	Penyusunan Dokumen Perencanaan Perangkat Daerah	Nilai SAKIP perangkat daerah	>B Nilai	>B Nilai	Jumlah Dokumen Perencanaan Perangkat Daerah	21 Dokumen	21 dokumen	Jumlah dokumen perencanaan, penganggaran dan evaluasi kinerja Perangkat Daerah	84 .	21 dokumen	Kab. Pacitan, Semua Kecamatan, Semua Kelurahan	12,630,140	25,291,260	
2	17	1	2.01	7	Evaluasi Kinerja Perangkat Daerah	Nilai SAKIP perangkat daerah	>B Nilai	>B Nilai	Jumlah Laporan Evaluasi Kinerja Perangkat Daerah	10 Laporan	10 Laporan	Jumlah dokumen perencanaan, penganggaran dan evaluasi kinerja Perangkat Daerah	84 .	21 dokumen		0	0	
2	**17**	**1**	2.02		**Administrasi Keuangan Perangkat Daerah**											**2,432,657,613**	**2,449,333,613**	
2	17	1	2.02	1	Penyediaan Gaji dan Tunjangan ASN	Nilai SAKIP perangkat daerah	>B Nilai	>B Nilai	Jumlah Orang yang Menerima Gaji dan Tunjangan ASN	25 Orang/bulan	22 Orang/bulan	Hasil nilai IKM	84 .	84 .		2,351,897,613	2,390,197,613	
2	17	1	2.02	2	Penyediaan Administrasi Pelaksanaan Tugas ASN	Nilai SAKIP perangkat daerah	>B Nilai	>B Nilai	Jumlah Dokumen Hasil Penyediaan Administrasi Pelaksanaan Tugas ASN	45 Dokumen	45 Dokumen	Hasil nilai IKM	84 .	84 .		80,760,000	59,136,000	
2	17	1	2.02	3	Pelaksanaan Penatausahaan dan Pengujian/Verifikasi Keuangan SKPD	Nilai SAKIP perangkat daerah	>B Nilai	>B Nilai	Jumlah Dokumen Penatausahaan dan Pengujian/Verifikasi Keuangan SKPD	4 Dokumen	4 Dokumen	Hasil nilai IKM	84 .	84 .		0	0	
2	17	1	2.02	5	Koordinasi dan Penyusunan Laporan Keuangan Akhir Tahun SKPD	Nilai SAKIP perangkat daerah	>B Nilai	>B Nilai	Jumlah Laporan Keuangan Akhir Tahun SKPD dan Laporan Hasil Koordinasi Penyusunan Laporan Keuangan Akhir Tahun SKPD	1 Laporan	1 Laporan	Hasil nilai IKM	84 .	84 .		0	0	
2	17	1	2.02	7	Koordinasi dan Penyusunan Laporan Keuangan Bulanan/ Triwulanan/ Semesteran SKPD	Nilai SAKIP perangkat daerah	>B Nilai	>B Nilai	Jumlah Laporan Keuangan Bulanan/ Triwulanan/ Semesteran SKPD dan Laporan Koordinasi Penyusunan Laporan Keuangan Bulanan/Triwulanan/Semesteran SKPD	36 Laporan	36 Laporan	Hasil nilai IKM	84 .	84 .		0	0	
2	**17**	**1**	2.03		**Administrasi Barang Milik Daerah pada Perangkat Daerah**											**0**	**0**	

Perubahan Prioritas dan Plafon Anggaran Tahun 2023
Kabupaten Pacitan

Unit Organisasi : 2.17.3.31.0.00.02.0000 Dinas Koperasi, Usaha Mikro dan Perindustrian
Sub Unit Organisasi : 2.17.3.31.0.00.02.0000 Dinas Koperasi, Usaha Mikro dan Perindustrian

Kode					Program/ Kegiatan	Sasaran Program			Sasaran Kegiatan						Lokasi Kegiatan	Plafon Anggaran (Rp.)		Keterangan
						Indikator Kinerja	Target		Output Sub Kegiatan	Target		Hasil Kegiatan	Target					
							Sebelum	Sesudah		Sebelum	Sesudah		Sebelum	Sesudah		Sebelum	Sesudah	
2	17	1	2.03	6	Penatausahaan Barang Milik Daerah pada SKPD	Nilai SAKIP perangkat daerah	>B Nilai	>B Nilai	Jumlah Laporan Penatausahaan Barang Milik Daerah pada SKPD	6 Laporan	6 Laporan	Hasil nilai IKM	84 .	84 .		0	0	
2	**17**	**1**	2.05		**Administrasi Kepegawaian Perangkat Daerah**											**0**	**0**	
2	17	1	2.05	2	Pengadaan Pakaian Dinas beserta Atribut Kelengkapannya	Nilai SAKIP perangkat daerah	>B Nilai	>B Nilai	Jumlah Paket Pakaian Dinas beserta Atribut Kelengkapan	1 Paket	1 Paket	Hasil nilai IKM	84 .	84 .		0	0	
2	17	1	2.05	3	Pendataan dan Pengolahan Administrasi Kepegawaian	Nilai SAKIP perangkat daerah	>B Nilai	>B Nilai	Jumlah Dokumen Pendataan dan Pengolahan Administrasi Kepegawaian	12 Dokumen	12 Dokumen	Hasil nilai IKM	84 .	84 .		0	0	
2	17	1	2.05	11	Bimbingan Teknis Implementasi Peraturan Perundang-Undangan	Nilai SAKIP perangkat daerah	>B Nilai	>B Nilai	Jumlah Orang yang Mengikuti Bimbingan Teknis Implementasi Peraturan Perundang-Undangan	60 Orang	60 Orang	Hasil nilai IKM	84 .	84 .		0	0	
2	**17**	**1**	2.06		**Administrasi Umum Perangkat Daerah**											**212,058,445**	**293,325,245**	
2	17	1	2.06	1	Penyediaan Komponen Instalasi Listrik/Penerangan Bangunan Kantor	Nilai SAKIP perangkat daerah	>B Nilai	>B Nilai	Jumlah Paket Komponen Instalasi Listrik/Penerangan Bangunan Kantor yang Disediakan	1 Paket	1 Paket	Hasil nilai IKM	84 .	84 .		0	0	
2	17	1	2.06	2	Penyediaan Peralatan dan Perlengkapan Kantor	Nilai SAKIP perangkat daerah	>B Nilai	>B Nilai	Jumlah Paket Peralatan dan Perlengkapan Kantor yang Disediakan	1 Paket	1 Paket/bulan	Hasil nilai IKM	84 .	84 .		78,830,000	98,877,000	
2	17	1	2.06	5	Penyediaan Barang Cetakan dan Penggandaan	Nilai SAKIP perangkat daerah	>B Nilai	>B Nilai	Jumlah Paket Barang Cetakan dan Penggandaan yang Disediakan	1 Paket	1 Paket/bulan	Hasil nilai IKM	84 .	84 .		22,688,445	23,168,245	
2	17	1	2.06	9	Penyelenggaraan Rapat Koordinasi dan Konsultasi SKPD	Nilai SAKIP perangkat daerah	>B Nilai	>B Nilai	Jumlah Laporan Penyelenggaraan Rapat Koordinasi dan Konsultasi SKPD	12 Laporan	12 Laporan	Hasil nilai IKM	84 .	84 .		110,540,000	171,280,000	
2	**17**	**1**	2.07		**Pengadaan Barang Milik Daerah Penunjang Urusan Pemerintah Daerah**											**25,000,000**	**49,216,000**	
2	17	1	2.07	5	Pengadaan Mebel	Nilai SAKIP perangkat daerah	>B Nilai	>B Nilai	Jumlah Paket Mebel yang Disediakan	0 Unit	0 Unit	Hasil nilai IKM	84 .	84 .		0	0	
									Jumlah pengadaan mebel Kantor	1 paket	1 paket							

Perubahan Prioritas dan Plafon Anggaran Tahun 2023
Kabupaten Pacitan

Unit Organisasi : 2.17.3.31.0.00.02.0000 Dinas Koperasi, Usaha Mikro dan Perindustrian
Sub Unit Organisasi : 2.17.3.31.0.00.02.0000 Dinas Koperasi, Usaha Mikro dan Perindustrian

Kode					Program/ Kegiatan	Sasaran Program			Sasaran Kegiatan						Lokasi Kegiatan	Plafon Anggaran (Rp.)		Keterangan
						Indikator Kinerja	Target		Output Sub Kegiatan	Target		Hasil Kegiatan	Target					
							Sebelum	Sesudah		Sebelum	Sesudah		Sebelum	Sesudah		Sebelum	Sesudah	
2	17	1	2.07	6	Pengadaan Peralatan dan Mesin Lainnya	Nilai SAKIP perangkat daerah	>B Nilai	>B Nilai	Jumlah Unit Peralatan dan Mesin Lainnya yang Disediakan (Laptop 3 , CCTV 1, Wireless Mic 1)	1 Unit	5 Unit	Hasil nilai IKM	84 .	84 .		25,000,000	49,216,000	
2	17	1	2.07	11	Pengadaan Sarana dan Prasarana Pendukung Gedung Kantor atau Bangunan Lainnya	Nilai SAKIP perangkat daerah	>B Nilai	>B Nilai	Jumlah Unit Sarana dan Prasarana Pendukung Gedung Kantor atau Bangunan Lainnya yang Disediakan	1 Unit	1 Unit	Hasil nilai IKM	84 .	84 .		0	0	
2	**17**	**1**	2.08		**Penyediaan Jasa Penunjang Urusan Pemerintahan Daerah**											**235,603,755**	**203,403,835**	
2	17	1	2.08	1	Penyediaan Jasa Surat Menyurat	Nilai SAKIP perangkat daerah	>B Nilai	>B Nilai	Jumlah Laporan Penyediaan Jasa Surat Menyurat	12 Laporan	12 Laporan	Hasil nilai IKM	84 .	84 .		0	0	
2	17	1	2.08	2	Penyediaan Jasa Komunikasi, Sumber Daya Air dan Listrik	Nilai SAKIP perangkat daerah	>B Nilai	>B Nilai	Jumlah Laporan Penyediaan Jasa Komunikasi, Sumber Daya Air dan Listrik yang Disediakan	12 Laporan	12 Laporan	Hasil nilai IKM	84 .	84 .		101,999,955	69,800,035	
2	17	1	2.08	4	Penyediaan Jasa Pelayanan Umum Kantor	Nilai SAKIP perangkat daerah	>B Nilai	>B Nilai	Jumlah Laporan Penyediaan Jasa Pelayanan Umum Kantor yang Disediakan	12 Laporan	12 Laporan	Hasil nilai IKM	84 .	84 .		133,603,800	133,603,800	
2	**17**	**1**	2.09		**Pemeliharaan Barang Milik Daerah Penunjang Urusan Pemerintahan Daerah**											**20,088,905**	**15,768,905**	
2	17	1	2.09	1	Penyediaan Jasa Pemeliharaan, Biaya Pemeliharaan, dan Pajak Kendaraan Perorangan Dinas atau Kendaraan Dinas Jabatan	Nilai SAKIP perangkat daerah	>B Nilai	>B Nilai	Jumlah Kendaraan Perorangan Dinas atau Kendaraan Dinas Jabatan yang Dipelihara dan dibayarkan Pajaknya	10 Unit	10 Unit	Hasil nilai IKM	84 .	84 .		4,768,905	3,018,905	
2	17	1	2.09	6	Pemeliharaan Peralatan dan Mesin Lainnya	Nilai SAKIP perangkat daerah	>B Nilai	>B Nilai	Jumlah Peralatan dan Mesin Lainnya yang Dipelihara	12 Unit	10 Unit	Hasil nilai IKM	84 .	84 .		15,320,000	12,750,000	
2	**17**	**2**			**PROGRAM PELAYANAN IZIN USAHA SIMPAN PINJAM**											**10,000,000**	**10,000,000**	
2	**17**	**2**	2.01		**Penerbitan Izin Usaha Simpan Pinjam untuk Koperasi dengan Wilayah Keanggotaan dalam Daerah Kabupaten/Kota**											**10,000,000**	**10,000,000**	

Perubahan Prioritas dan Plafon Anggaran Tahun 2023
Kabupaten Pacitan

Unit Organisasi : 2.17.3.31.0.00.02.0000 Dinas Koperasi, Usaha Mikro dan Perindustrian
Sub Unit Organisasi : 2.17.3.31.0.00.02.0000 Dinas Koperasi, Usaha Mikro dan Perindustrian

Kode					Program/ Kegiatan	Sasaran Program			Sasaran Kegiatan						Lokasi Kegiatan	Plafon Anggaran (Rp.)		Keterangan
						Indikator Kinerja	Target		Output Sub Kegiatan	Target		Hasil Kegiatan	Target					
							Sebelum	Sesudah		Sebelum	Sesudah		Sebelum	Sesudah		Sebelum	Sesudah	
2	17	2	2.01	1	Fasilitasi Pemenuhan Izin Usaha Simpan Pinjam dan Pembukaan Kantor Cabang, Cabang Pembantu dan Kantor Kas Koperasi Simpan Pinjam untuk Koperasi dengan Wilayah Keanggotaan dalam Daerah Kabupaten/Kota	Persentase koperasi yang memiliki izin usaha	4,68 %	4,68 %	Jumlah Usaha Simpan Pinjam dan Pembukaan Kantor Cabang, Cabang Pembantu dan Kantor Kas Koperasi Simpan Pinjam untuk Koperasi dengan Wilayah Keanggotaan dalam Daerah Kabupaten/Kota	30 Unit Usaha	30 Unit Usaha	Persentase ijin usaha simpan pinjam koperasi yg diterbitkan	64.13 %	69 %	Kab. Pacitan, Semua Kecamatan, Semua Kelurahan	10,000,000	10,000,000	
2	**17**	**3**			**PROGRAM PENGAWASAN DAN PEMERIKSAAN KOPERASI**											**64,000,000**	**89,250,000**	
2	**17**	**3**	2.01		**Pemeriksaan dan Pengawasan Koperasi, Koperasi Simpan Pinjam/Unit Simpan Pinjam Koperasi yang Wilayah Keanggotaannya dalam Daerah Kabupaten/ Kota**											**64,000,000**	**89,250,000**	
2	17	3	2.01	1	Pengawasan Kekuatan, Kesehatan, Kemandirian, Ketangguhan, serta Akuntabilitas Koperasi Kewenangan Kabupaten/Kota	persentase koperasi yang dikelola secara akuntabel	100 %	100 %	Jumlah Koperasi yang Telah Dilakukan Pengawasan Kekuatan, Kesehatan, Kemandirian, Ketangguhan, serta Akuntabilitas Koperasi Kewenangan Kabupaten/Kota		0 Unit Usaha	Persentase koperasi yg diperiksa dan diawasi	64.13 %	34.89 %		64,000,000	89,250,000	
									Jumlah Koperasi yang Telah Dilakukan Pengawasan Kekuatan, Kesehatan, Kemandirian, Ketangguhan, serta Akuntabilitas Koperasi Kewenangan Kabupaten/Kota	180 Unit Usaha	65 Unit Usaha							

Perubahan Prioritas dan Plafon Anggaran Tahun 2023
Kabupaten Pacitan

Unit Organisasi : 2.17.3.31.0.00.02.0000 Dinas Koperasi, Usaha Mikro dan Perindustrian
Sub Unit Organisasi : 2.17.3.31.0.00.02.0000 Dinas Koperasi, Usaha Mikro dan Perindustrian

Kode					Program/ Kegiatan	Sasaran Program			Sasaran Kegiatan						Lokasi Kegiatan	Plafon Anggaran (Rp.)		Keterangan
						Indikator Kinerja	Target		Output Sub Kegiatan	Target		Hasil Kegiatan	Target					
							Sebelum	Sesudah		Sebelum	Sesudah		Sebelum	Sesudah		Sebelum	Sesudah	
2	17	3	2.01	2	Pemeriksaan Kepatuhan Koperasi Terhadap Peraturan Perundang-Undangan Kewenangan Kabupaten/Kota	persentase koperasi yang dikelola secara akuntabel	100 %	100 %	Jumlah Koperasi yang Memenuhi Peraturan Perundang-Undangan Kewenangan Kabupaten/Kota Kinerja	25 Koperasi	25 Koperasi	Persentase koperasi yg diperiksa dan diawasi	64.13 %	34.89 %	Kab. Pacitan, Semua Kecamatan, Semua Kelurahan	0	0	
2	**17**	**4**			**PROGRAM PENILAIAN KESEHATAN KSP/USP KOPERASI**											**30,000,000**	**54,750,000**	
2	**17**	**4**	2.01		**Penilaian Kesehatan Koperasi Simpan Pinjam/Unit Simpan Pinjam Koperasi yang Wilayah Keanggotaanya dalam 1 (Satu) Daerah Kabupaten/Kota**											**30,000,000**	**54,750,000**	
2	17	4	2.01	1	Pelaksanaan Penilaian Kesehatan KSP/USP Koperasi Kewenangan Kabupaten/Kota	Persentase Koperasi Sehat	4,29 %	4,29 %	Jumlah unit usaha koperasi yang telah dilakukan penilaian kesehatan	25 Unit Usaha	50 Unit Usaha	Persentase koperasi yang dinilai kesehatannya	64.13 %	4.29 %		30,000,000	54,750,000	
2	**17**	**5**			**PROGRAM PENDIDIKAN DAN LATIHAN PERKOPERASIAN**											**410,170,000**	**410,170,000**	
2	**17**	**5**	2.01		**Pendidikan dan Latihan Perkoperasian Bagi Koperasi yang Wilayah Keanggotaan dalam Daerah Kabupaten/Kota**											**205,085,000**	**205,085,000**	
2	17	5	2.01	1	Peningkatan Pemahaman dan Pengetahuan Perkoperasian serta Kapasitas dan Kompetensi SDM Koperasi	Persentase koperasi dengan SDM terlatih	21,44 %	21,44 %	Jumlah SDM yang Memahami Pengetahuan Perkoperasian	125 Orang	125 Orang	Persentase pengelola dan anggota koperasi yang mengikuti pelatihan perkoperasian	64.13 %	0.15 %		205,085,000	205,085,000	
2	**17**	**5**	2.03		**Pendidikan dan Pelatihan SDM Usaha Mikro dalam 1 (Satu) Daerah Kabupaten/Kota**											**205,085,000**	**205,085,000**	
2	17	5	2.03	1	Peningkatan Pemahaman dan Pengetahuan Usaha Mikro serta Kapasitas dan Kompetensi SDM Usaha Mikro	Persentase koperasi dengan SDM terlatih	21,44 %	21,44 %	Jumlah SDM yang mengikuti pelatihan usaha mikro	250 Orang	250 Orang	Persentase Usaha Mikro yang mengikuti pelatihan	4 %	1.2 %		205,085,000	205,085,000	
2	**17**	**6**			**PROGRAM PEMBERDAYAAN DAN PERLINDUNGAN KOPERASI**											**114,000,000**	**129,000,000**	
2	**17**	**6**	2.01		**Pemberdayaan dan Perlindungan Koperasi yang Keanggotaannya dalam Daerah Kabupaten/Kota**											**114,000,000**	**129,000,000**	

Perubahan Prioritas dan Plafon Anggaran Tahun 2023
Kabupaten Pacitan

Unit Organisasi : 2.17.3.31.0.00.02.0000 Dinas Koperasi, Usaha Mikro dan Perindustrian
Sub Unit Organisasi : 2.17.3.31.0.00.02.0000 Dinas Koperasi, Usaha Mikro dan Perindustrian

Kode					Program/ Kegiatan	Sasaran Program			Sasaran Kegiatan						Lokasi Kegiatan	Plafon Anggaran (Rp.)		Keterangan
						Indikator Kinerja	Target		Output Sub Kegiatan	Target		Hasil Kegiatan	Target					
							Sebelum	Sesudah		Sebelum	Sesudah		Sebelum	Sesudah		Sebelum	Sesudah	
2	17	6	2.01	1	Pemberdayaan Peningkatan Produktivitas, Nilai Tambah, Akses Pasar, Akses Pembiayaan, Penguatan Kelembagaan, Penataan Manajemen, Standarisasi, dan Restrukturisasi Usaha Koperasi Kewenangan Kabupaten/Kota	Persentase peningkatan modal koperasi	6 %	6 %	1. Jumlah Unit Usaha yang Produktif, Bernilai Tambah, Memiliki Akses Pasar, Akses Pembiayaan, Penguatan Kelembagaan, Penataan Manajemen, Standarisasi, dan Restrukturisasi Usaha Koperasi Kewenangan Kabupaten/Kota	115 Unit Usaha	67 Unit Usaha	Persentase KUMKM yang mengakses fasilitasi pembiayaan	64.13 %	0.45 %	Kab. Pacitan, Semua Kecamatan, Semua Kelurahan	114,000,000	129,000,000	
									2. Penagihan piutang macet dana bergulir	0 Unit Usaha	12 Bulan							
									3. Jumlah laporan hibah dekopinda		1 Laporan							
2	**17**	**7**			**PROGRAM PEMBERDAYAAN USAHA MENENGAH, USAHA KECIL, DAN USAHA MIKRO (UMKM)**											**266,441,000**	**391,441,002**	
2	**17**	**7**	2.01		**Pemberdayaan Usaha Mikro yang Dilakukan Melalui Pendataan, Kemitraan, Kemudahan Perizinan, Penguatan Kelembagaan dan Koordinasi dengan Para Pemangku Kepentingan**											**266,441,000**	**391,441,002**	
2	17	7	2.01	1	Pendataan Potensi dan Pengembangan Usaha Mikro	Persentase usaha mikro yang meningkat legalitas perijinan dan kapasitas aset	2,48 %	2,48 %	Jumlah Data Potensi dan Pengembangan Usaha Mikro	27000 Dokumen	27000 Dokumen	Persentase Usaha Mikro yang dibina	4 %	2 %		0	0	
2	17	7	2.01	2	Pemberdayaan Melalui Kemitraan Usaha Mikro	Persentase usaha mikro yang meningkat legalitas perijinan dan kapasitas aset	2,48 %	2,48 %	Jumlah Unit Usaha yang Telah Melaksanakan Kemitraan Usaha Mikro	30 Unit Usaha	30 Unit Usaha	Persentase Usaha Mikro yang dibina	4 %	2 %		0	0	
2	17	7	2.01	3	Fasilitasi Kemudahan Perizinan Usaha Mikro	Persentase usaha mikro yang meningkat legalitas perijinan dan kapasitas aset	2,48 %	2,48 %	Jumlah Usaha Mikro yang Telah Mendapatkan Perizinan	220 Unit Usaha	210 Unit Usaha	Persentase Usaha Mikro yang dibina	4 %	2 %		70,000,000	70,000,000	
2	17	7	2.01	4	Pemberdayaan Kelembagaan Potensi dan Pengembangan Usaha Mikro	Persentase usaha mikro yang meningkat legalitas perijinan dan kapasitas aset	2,48 %	2,48 %	Jumlah Unit Usaha yang Telah Menerima Pembinaan dan Pendampingan Terhadap Usaha Mikro		690 Unit Usaha	Persentase Usaha Mikro yang dibina	4 %	2 %		196,441,000	321,441,002	
									Pemeliharaan PLUT		1 Paket							

Perubahan Prioritas dan Plafon Anggaran Tahun 2023
Kabupaten Pacitan

Unit Organisasi : 2.17.3.31.0.00.02.0000 Dinas Koperasi, Usaha Mikro dan Perindustrian
Sub Unit Organisasi : 2.17.3.31.0.00.02.0000 Dinas Koperasi, Usaha Mikro dan Perindustrian

Kode					Program/ Kegiatan	Sasaran Program			Sasaran Kegiatan						Lokasi Kegiatan	Plafon Anggaran (Rp.)		Keterangan
						Indikator Kinerja	Target		Output Sub Kegiatan	Target		Hasil Kegiatan	Target					
							Sebelum	Sesudah		Sebelum	Sesudah		Sebelum	Sesudah		Sebelum	Sesudah	
									Revitalisasi Shelter	460 Unit Usaha	1 Paket							
2	**17**	**8**			**PROGRAM PENGEMBANGAN UMKM**											**257,800,000**	**457,800,000**	
2	**17**	**8**	2.01		**Pengembangan Usaha Mikro dengan Orientasi Peningkatan Skala Usaha Menjadi Usaha Kecil**											**257,800,000**	**457,800,000**	
2	17	8	2.01	1	Fasilitasi Usaha Mikro Menjadi Usaha Kecil dalam Pengembangan Produksi dan Pengolahan, Pemasaran, SDM, serta Desain dan Teknologi	Persentase Peningkatan UMKM Naik Kelas dalam pengelolaannya	5 %	5 %	Jumlah Unit Usaha Mikro yang Terfasilitasi dalam Pengembangan Produksi dan Pengolahan, Pemasaran, SDM, serta Desain dan Teknologi		0 Unit Usaha	Persentase UM yang diberi dukungan fasilitasi pemasaran	4 %	0.5 %		257,800,000	457,800,000	
									Jumlah Unit Usaha Mikro yang Terfasilitasi dalam Pengembangan Produksi dan Pengolahan, Pemasaran, SDM, serta Desain dan Teknologi (1. Business Macthing 30 UM, 2. Pembinaan pra ekspor 30 UM, 3. Pembentukan komunitas UM 480 UM/12 kec, 4. Expose PLUT 150 UM, Kelas Bisnis 320 UM)		1010 Unit Usaha							
3	**31**	**2**			**PROGRAM PERENCANAAN DAN PEMBANGUNAN INDUSTRI**											**600,000,000**	**625,000,000**	
3	**31**	**2**	2.01		**Penyusunan dan Evaluasi Rencana Pembangunan Industri Kabupaten/Kota**											**600,000,000**	**625,000,000**	
3	31	2	2.01	1	Penyusunan Rencana Pembangunan Industri Kabupaten/Kota	Persentase pertambahan jumlah industri kecil dan menengah di Kabupaten	1,22 %	1,22 %	Jumlah Draft Dokumen Rencana Pembangunan Industri	1 Dokumen	1 Dokumen	Jumlah dokumen RPIK, Jumlah Sentra IKM, Jumlah IKM yang Dibina	9.55 %	15300 dok sentra IKM	Kab. Pacitan, Semua Kecamatan, Semua Kelurahan	0	25,000,000	

Perubahan Prioritas dan Plafon Anggaran Tahun 2023
Kabupaten Pacitan

Unit Organisasi : 2.17.3.31.0.00.02.0000 Dinas Koperasi, Usaha Mikro dan Perindustrian
Sub Unit Organisasi : 2.17.3.31.0.00.02.0000 Dinas Koperasi, Usaha Mikro dan Perindustrian

Kode					Program/ Kegiatan	Sasaran Program			Sasaran Kegiatan						Lokasi Kegiatan	Plafon Anggaran (Rp.)		Keterangan
						Indikator Kinerja	Target		Output Sub Kegiatan	Target		Hasil Kegiatan	Target					
							Sebelum	Sesudah		Sebelum	Sesudah		Sebelum	Sesudah		Sebelum	Sesudah	
3	31	2	2.01	2	Koordinasi, Sinkronisasi, dan Pelaksanaan Kebijakan Percepatan Pengembangan, Penyebaran dan Perwilayahan Industri	Persentase pertambahan jumlah industri kecil dan menengah di Kabupaten	1,22 %	1,22 %	Jumlah Dokumen Hasil Koordinasi, Sinkronisasi dan Pelaksanaan Kebijakan Percepatan, Pengembangan, Penyebaran dan Perwilayahan Industri	1 Dokumen	1 Dokumen	Jumlah dokumen RPIK, Jumlah Sentra IKM, Jumlah IKM yang Dibina	9.55 %	15300 dok sentra IKM		0	0	
3	31	2	2.01	3	Koordinasi, Sinkronisasi, dan Pelaksanaan Pembangunan Sumber Daya Industri	Persentase pertambahan jumlah industri kecil dan menengah di Kabupaten	1,22 %	1,22 %	Jumlah Dokumen Hasil Koordinasi, Sinkronisasi, dan pelaksanaan Pembangunan Sumber Daya Industri	1 Dokumen	1 Dokumen	Jumlah dokumen RPIK, Jumlah Sentra IKM, Jumlah IKM yang Dibina	9.55 %	15300 dok sentra IKM	Kab. Pacitan, Semua Kecamatan, Semua Kelurahan	100,000,000	100,000,000	
3	31	2	2.01	5	Koordinasi, Sinkronisasi, dan Pelaksanaan Pemberdayaan Industri dan Peran Serta Masyarakat	Persentase pertambahan jumlah industri kecil dan menengah di Kabupaten	1,22 %	1,22 %	Jumlah Dokumen Hasil Koordinasi, Sinkronisasi, dan Pelaksanaan Pemberdayaan Industri dan Peran Serta Masyarakat (660 peserta)	1 Dokumen	1 Dokumen	Jumlah dokumen RPIK, Jumlah Sentra IKM, Jumlah IKM yang Dibina	9.55 %	15300 dok sentra IKM		500,000,000	500,000,000	
3	**31**	**4**			**PROGRAM PENGELOLAAN SISTEM INFORMASI INDUSTRI NASIONAL**											**5,600,000**	**30,600,000**	
3	**31**	**4**	2.01		**Penyediaan Informasi Industri untuk Informasi Industri untuk IUI, IPUI, IUKI dan IPKI Kewenangan Kabupaten/Kota**											**5,600,000**	**30,600,000**	
3	31	4	2.01	1	Fasilitasi Pengumpulan, Pengolahan dan Analisis Data Industri, Data Kawasan Industri	Persentase data perusahaan industri kecil, menengah dan perusahaan kawasan industri di Kabupaten/Kota yang masuk dalam SIINas	20 %	20 %	Jumlah Dokumen Hasil Fasilitasi Pengumpulan, Pengolahan dan Analisis Data Industri, Data Kawasan Industri serta Data Lain Lingkup Kabupaten/Kota Melalui Sistem Informasi Industri Nasional (SIINas)		0 Dokumen	Tersedianya informasi industri secara lengkap dan terkini	9.55 %	60 %	Kab. Pacitan, Semua Kecamatan, Semua Kelurahan	5,600,000	30,600,000	

Perubahan Prioritas dan Plafon Anggaran Tahun 2023
Kabupaten Pacitan

Unit Organisasi : 2.17.3.31.0.00.02.0000 Dinas Koperasi, Usaha Mikro dan Perindustrian
Sub Unit Organisasi : 2.17.3.31.0.00.02.0000 Dinas Koperasi, Usaha Mikro dan Perindustrian

Kode	Program/ Kegiatan	Sasaran Program			Sasaran Kegiatan						Lokasi Kegiatan	Plafon Anggaran (Rp.)		Keterangan
		Indikator Kinerja	Target		Output Sub Kegiatan	Target		Hasil Kegiatan	Target					
			Sebelum	Sesudah		Sebelum	Sesudah		Sebelum	Sesudah		Sebelum	Sesudah	
	serta Data Lain Lingkup Kabupaten/Kota Melalui Sistem Informasi Industri Nasional (SIINas)				Jumlah Dokumen Hasil Fasilitasi Pengumpulan, Pengolahan dan Analisis Data Industri, Data Kawasan Industri serta Data Lain Lingkup Kabupaten/Kota Melalui Sistem Informasi Industri Nasional (Sosialisasi))	1 Dokumen	1 Dokumen							
											TOTAL	**4,696,049,858**	**5,234,349,860**	

Perubahan Prioritas dan Plafon Anggaran Tahun 2023
Kabupaten Pacitan

Unit Organisasi : 2.18.3.29.0.00.05.0000 Dinas Penanaman Modal dan Pelayanan Terpadu Satu Pintu
Sub Unit Organisasi : 2.18.3.29.0.00.05.0000 Dinas Penanaman Modal dan Pelayanan Terpadu Satu Pintu

Kode					Program/ Kegiatan	Sasaran Program			Sasaran Kegiatan						Lokasi Kegiatan	Plafon Anggaran (Rp.)		Keterangan
						Indikator Kinerja	Target		Output Sub Kegiatan	Target		Hasil Kegiatan	Target					
							Sebelum	Sesudah		Sebelum	Sesudah		Sebelum	Sesudah		Sebelum	Sesudah	
2	**18**	**1**			**PROGRAM PENUNJANG URUSAN PEMERINTAHAN DAERAH KABUPATEN/KOTA**											**3,476,896,644**	**3,655,646,644**	
2	**18**	**1**	2.01		**Perencanaan, Penganggaran, dan Evaluasi Kinerja Perangkat Daerah**											**5,000,000**	**5,000,000**	
2	18	1	2.01	1	Penyusunan Dokumen Perencanaan Perangkat Daerah	Nilai SAKIP perangkat daerah	>B Nilai	>B Nilai	Jumlah Dokumen Perencanaan Perangkat Daerah	4 Dokumen	4 Dokumen	Jumlah dokumen perencanaan dan laporan kinerja perangkat daerah	23 Dokumen	23 Dokumen		349,900	349,900	
2	18	1	2.01	2	Koordinasi dan Penyusunan Dokumen RKA-SKPD	Nilai SAKIP perangkat daerah	>B Nilai	>B Nilai	Jumlah Dokumen RKA-SKPD dan Laporan Hasil Koordinasi Penyusunan Dokumen RKA-SKPD	1 Dokumen	1 Dokumen	Jumlah dokumen perencanaan dan laporan kinerja perangkat daerah	23 Dokumen	23 Dokumen		1,080,000	1,080,000	
2	18	1	2.01	3	Koordinasi dan Penyusunan Dokumen Perubahan RKA-SKPD	Nilai SAKIP perangkat daerah	>B Nilai	>B Nilai	Jumlah Dokumen Perubahan RKA-SKPD dan Laporan Hasil Koordinasi Penyusunan Dokumen Perubahan RKA-SKPD	1 Dokumen	1 Dokumen	Jumlah dokumen perencanaan dan laporan kinerja perangkat daerah	23 Dokumen	23 Dokumen		1,194,000	1,194,000	
2	18	1	2.01	4	Koordinasi dan Penyusunan DPA-SKPD	Nilai SAKIP perangkat daerah	>B Nilai	>B Nilai	Jumlah Dokumen DPA-SKPD dan Laporan Hasil Koordinasi Penyusunan Dokumen DPA-SKPD	1 Dokumen	1 Dokumen	Jumlah dokumen perencanaan dan laporan kinerja perangkat daerah	23 Dokumen	23 Dokumen		920,000	920,000	
2	18	1	2.01	5	Koordinasi dan Penyusunan Perubahan DPA-SKPD	Nilai SAKIP perangkat daerah	>B Nilai	>B Nilai	Jumlah Dokumen Perubahan DPA-SKPD dan Laporan Hasil Koordinasi Penyusunan Dokumen Perubahan DPA-SKPD	1 Dokumen	1 Dokumen	Jumlah dokumen perencanaan dan laporan kinerja perangkat daerah	23 Dokumen	23 Dokumen		1,063,000	1,063,000	
2	18	1	2.01	6	Koordinasi dan Penyusunan Laporan Capaian Kinerja dan Ikhtisar Realisasi Kinerja SKPD	Nilai SAKIP perangkat daerah	>B Nilai	>B Nilai	Jumlah Laporan Capaian Kinerja dan Ikhtisar Realisasi Kinerja SKPD dan Laporan Hasil Koordinasi Penyusunan Laporan Capaian Kinerja dan Ikhtisar Realisasi Kinerja SKPD	6 Laporan	6 Laporan	Jumlah dokumen perencanaan dan laporan kinerja perangkat daerah	23 Dokumen	23 Dokumen		359,000	359,000	

Perubahan Prioritas dan Plafon Anggaran Tahun 2023
Kabupaten Pacitan

Unit Organisasi : 2.18.3.29.0.00.05.0000 Dinas Penanaman Modal dan Pelayanan Terpadu Satu Pintu

Sub Unit Organisasi : 2.18.3.29.0.00.05.0000 Dinas Penanaman Modal dan Pelayanan Terpadu Satu Pintu

Kode					Program/ Kegiatan	Sasaran Program			Sasaran Kegiatan						Lokasi Kegiatan	Plafon Anggaran (Rp.)		Keterangan
						Indikator Kinerja	Target		Output Sub Kegiatan	Target		Hasil Kegiatan	Target					
							Sebelum	Sesudah		Sebelum	Sesudah		Sebelum	Sesudah		Sebelum	Sesudah	
2	18	1	2.01	7	Evaluasi Kinerja Perangkat Daerah	Nilai SAKIP perangkat daerah	>B Nilai	>B Nilai	Jumlah Laporan Evaluasi Kinerja Perangkat Daerah	10 Laporan	10 Laporan	Jumlah dokumen perencanaan dan laporan kinerja perangkat daerah	23 Dokumen	23 Dokumen		34,100	34,100	
2	**18**	**1**	2.02		**Administrasi Keuangan Perangkat Daerah**											**2,785,059,494**	**2,645,479,494**	
2	18	1	2.02	1	Penyediaan Gaji dan Tunjangan ASN	Nilai SAKIP perangkat daerah	>B Nilai	>B Nilai	Jumlah Orang yang Menerima Gaji dan Tunjangan ASN	28 Orang/bulan	28 Orang/bulan	Jumlah dokumen laporan keuangan perangkat daerah	59 Dokumen	59 Dokumen		2,763,885,994	2,612,635,994	
2	18	1	2.02	2	Penyediaan Administrasi Pelaksanaan Tugas ASN	Nilai SAKIP perangkat daerah	>B Nilai	>B Nilai	Jumlah Dokumen Hasil Penyediaan Administrasi Pelaksanaan Tugas ASN	12 Dokumen	12 Dokumen	Jumlah dokumen laporan keuangan perangkat daerah	59 Dokumen	59 Dokumen		20,160,000	31,830,000	
2	18	1	2.02	3	Pelaksanaan Penatausahaan dan Pengujian/Verifikasi Keuangan SKPD	Nilai SAKIP perangkat daerah	>B Nilai	>B Nilai	Jumlah Dokumen Penatausahaan dan Pengujian/Verifikasi Keuangan SKPD	1 Dokumen	1 Dokumen	Jumlah dokumen laporan keuangan perangkat daerah	59 Dokumen	59 Dokumen		154,000	154,000	
2	18	1	2.02	4	Koordinasi dan Pelaksanaan Akuntansi SKPD	Nilai SAKIP perangkat daerah	>B Nilai	>B Nilai	Jumlah Dokumen Koordinasi dan Pelaksanaan Akuntansi SKPD	12 Dokumen	12 Dokumen	Jumlah dokumen laporan keuangan perangkat daerah	59 Dokumen	59 Dokumen		152,000	152,000	
2	18	1	2.02	5	Koordinasi dan Penyusunan Laporan Keuangan Akhir Tahun SKPD	Nilai SAKIP perangkat daerah	>B Nilai	>B Nilai	Jumlah Laporan Keuangan Akhir Tahun SKPD dan Laporan Hasil Koordinasi Penyusunan Laporan Keuangan Akhir Tahun SKPD	1 Laporan	1 Laporan	Jumlah dokumen laporan keuangan perangkat daerah	59 Dokumen	59 Dokumen		158,000	158,000	
2	18	1	2.02	6	Pengelolaan dan Penyiapan Bahan Tanggapan Pemeriksaan	Nilai SAKIP perangkat daerah	>B Nilai	>B Nilai	Jumlah Dokumen Bahan Tanggapan Pemeriksaan dan Tindak Lanjut Pemeriksaan	1 Dokumen	1 Dokumen	Jumlah dokumen laporan keuangan perangkat daerah	59 Dokumen	59 Dokumen		200,000	200,000	
2	18	1	2.02	7	Koordinasi dan Penyusunan Laporan Keuangan Bulanan/ Triwulanan/ Semesteran SKPD	Nilai SAKIP perangkat daerah	>B Nilai	>B Nilai	Jumlah Laporan Keuangan Bulanan/ Triwulanan/ Semesteran SKPD dan Laporan Koordinasi Penyusunan Laporan Keuangan Bulanan/Triwulanan/Semesteran SKPD	18 Laporan	18 Laporan	Jumlah dokumen laporan keuangan perangkat daerah	59 Dokumen	59 Dokumen		200,000	200,000	

Perubahan Prioritas dan Plafon Anggaran Tahun 2023
Kabupaten Pacitan

Unit Organisasi : 2.18.3.29.0.00.05.0000 Dinas Penanaman Modal dan Pelayanan Terpadu Satu Pintu

Sub Unit Organisasi : 2.18.3.29.0.00.05.0000 Dinas Penanaman Modal dan Pelayanan Terpadu Satu Pintu

Kode					Program/ Kegiatan	Sasaran Program			Sasaran Kegiatan						Lokasi Kegiatan	Plafon Anggaran (Rp.)		Keterangan
						Indikator Kinerja	Target		Output Sub Kegiatan	Target		Hasil Kegiatan	Target					
							Sebelum	Sesudah		Sebelum	Sesudah		Sebelum	Sesudah		Sebelum	Sesudah	
2	18	1	2.02	8	Penyusunan Pelaporan dan Analisis Prognosis Realisasi Anggaran	Nilai SAKIP perangkat daerah	>B Nilai	>B Nilai	Jumlah Dokumen Pelaporan dan Analisis Prognosis Realisasi Anggaran	1 Dokumen	1 Dokumen	Jumlah dokumen laporan keuangan perangkat daerah	59 Dokumen	59 Dokumen		150,000	150,000	
2	**18**	**1**	2.05		**Administrasi Kepegawaian Perangkat Daerah**											**1,600,000**	980,000	
2	18	1	2.05	2	Pengadaan Pakaian Dinas beserta Atribut Kelengkapannya	Nilai SAKIP perangkat daerah	>B Nilai	>B Nilai	Jumlah Paket Pakaian Dinas beserta Atribut Kelengkapan	3 Paket	3 Paket	Prosentase pegawai yang mendapatkan layanan kepegawaian	100 %	100 %		0	0	
2	18	1	2.05	11	Bimbingan Teknis Implementasi Peraturan Perundang-Undangan	Nilai SAKIP perangkat daerah	>B Nilai	>B Nilai	Jumlah Orang yang Mengikuti Bimbingan Teknis Implementasi Peraturan Perundang-Undangan	45 Orang	45 Orang	Prosentase pegawai yang mendapatkan layanan kepegawaian	100 %	100 %		1,600,000	53,050,000	
2	**18**	**1**	2.06		**Administrasi Umum Perangkat Daerah**											**59,541,550**	**169,891,210**	
2	18	1	2.06	1	Penyediaan Komponen Instalasi Listrik/Penerangan Bangunan Kantor	Nilai SAKIP perangkat daerah	>B Nilai	>B Nilai	Jumlah Paket Komponen Instalasi Listrik/Penerangan Bangunan Kantor yang Disediakan	1 Paket	1 Paket	Prosentase operasional dasar Perangkat Daerah yang terpenuhi	100 %	100 %		1,905,050	9,080,050	
2	18	1	2.06	2	Penyediaan Peralatan dan Perlengkapan Kantor	Nilai SAKIP perangkat daerah	>B Nilai	>B Nilai	Jumlah Paket Peralatan dan Perlengkapan Kantor yang Disediakan	1 Paket	1 Paket	Prosentase operasional dasar Perangkat Daerah yang terpenuhi	100 %	100 %		16,399,000	21,948,000	
2	18	1	2.06	3	Penyediaan Peralatan Rumah Tangga	Nilai SAKIP perangkat daerah	>B Nilai	>B Nilai	Jumlah Paket Peralatan Rumah Tangga yang Disediakan	1 Paket	1 Paket	Prosentase operasional dasar Perangkat Daerah yang terpenuhi	100 %	100 %		8,613,200	10,749,200	
2	18	1	2.06	4	Penyediaan Bahan Logistik Kantor	Nilai SAKIP perangkat daerah	>B Nilai	>B Nilai	Jumlah Paket Bahan Logistik Kantor yang Disediakan	0 Paket	0 Paket	Prosentase operasional dasar Perangkat Daerah yang terpenuhi	100 %	100 %		12,278,000	39,251,000	
									Tersedianya bahan logistik kantor	12 Bulan	12 Bulan							
2	18	1	2.06	5	Penyediaan Barang Cetakan dan Penggandaan	Nilai SAKIP perangkat daerah	>B Nilai	>B Nilai	Jumlah Paket Barang Cetakan dan Penggandaan yang Disediakan	1 Paket	1 Paket	Prosentase operasional dasar Perangkat Daerah yang terpenuhi	100 %	100 %		8,546,300	20,901,960	

Perubahan Prioritas dan Plafon Anggaran Tahun 2023
Kabupaten Pacitan

Unit Organisasi : 2.18.3.29.0.00.05.0000 Dinas Penanaman Modal dan Pelayanan Terpadu Satu Pintu
Sub Unit Organisasi : 2.18.3.29.0.00.05.0000 Dinas Penanaman Modal dan Pelayanan Terpadu Satu Pintu

Kode					Program/ Kegiatan	Sasaran Program			Sasaran Kegiatan						Lokasi Kegiatan	Plafon Anggaran (Rp.)		Keterangan
						Indikator Kinerja	Target		Output Sub Kegiatan	Target		Hasil Kegiatan	Target					
							Sebelum	Sesudah		Sebelum	Sesudah		Sebelum	Sesudah		Sebelum	Sesudah	
2	18	1	2.06	6	Penyediaan Bahan Bacaan dan Peraturan Perundang-undangan	Nilai SAKIP perangkat daerah	>B Nilai	>B Nilai	Jumlah Dokumen Bahan Bacaan dan Peraturan Perundang-Undangan yang Disediakan	2 Dokumen	2 Dokumen	Prosentase operasional dasar Perangkat Daerah yang terpenuhi	100 %	100 %		0	22,000,000	
2	18	1	2.06	8	Fasilitasi Kunjungan Tamu	Nilai SAKIP perangkat daerah	>B Nilai	>B Nilai	Jumlah Laporan Fasilitasi Kunjungan Tamu	4 Laporan	4 Laporan	Prosentase operasional dasar Perangkat Daerah yang terpenuhi	100 %	100 %		0	0	
2	18	1	2.06	9	Penyelenggaraan Rapat Koordinasi dan Konsultasi SKPD	Nilai SAKIP perangkat daerah	>B Nilai	>B Nilai	Jumlah Laporan Penyelenggaraan Rapat Koordinasi dan Konsultasi SKPD	10 Laporan	10 Laporan	Prosentase operasional dasar Perangkat Daerah yang terpenuhi	100 %	100 %		11,800,000	45,961,000	
2	**18**	**1**	2.07		**Pengadaan Barang Milik Daerah Penunjang Urusan Pemerintah Daerah**											**246,947,000**	**354,716,090**	
2	18	1	2.07	11	Pengadaan Sarana dan Prasarana Pendukung Gedung Kantor atau Bangunan Lainnya	Nilai SAKIP perangkat daerah	>B Nilai	>B Nilai	Jumlah Unit Sarana dan Prasarana Pendukung Gedung Kantor atau Bangunan Lainnya yang Disediakan	1 Unit	1 Unit	Prosentase ketersediaan sarana dan prasarana yang dibutuhkan	100 %	100 %		246,947,000	354,716,090	
2	**18**	**1**	2.08		**Penyediaan Jasa Penunjang Urusan Pemerintahan Daerah**											**325,195,100**	**344,837,600**	
2	18	1	2.08	1	Penyediaan Jasa Surat Menyurat	Nilai SAKIP perangkat daerah	>B Nilai	>B Nilai	Jumlah Laporan Penyediaan Jasa Surat Menyurat	12 Laporan	12 Laporan	Prosentase penyediaan jasa penunjang operasional Perangkat Daerah yang dibutuhkan	100 %	100 %		980,000	980,000	
2	18	1	2.08	2	Penyediaan Jasa Komunikasi, Sumber Daya Air dan Listrik	Nilai SAKIP perangkat daerah	>B Nilai	>B Nilai	Jumlah Laporan Penyediaan Jasa Komunikasi, Sumber Daya Air dan Listrik yang Disediakan	12 Laporan	12 Laporan	Prosentase penyediaan jasa penunjang operasional Perangkat Daerah yang dibutuhkan	100 %	100 %		118,917,500	125,310,000	
2	18	1	2.08	3	Penyediaan Jasa Peralatan dan Perlengkapan Kantor	Nilai SAKIP perangkat daerah	>B Nilai	>B Nilai	Jumlah Laporan Penyediaan Jasa Peralatan dan Perlengkapan Kantor yang Disediakan	12 Laporan	12 Laporan	Prosentase penyediaan jasa penunjang operasional Perangkat Daerah yang dibutuhkan	100 %	100 %		4,480,000	17,730,000	
2	18	1	2.08	4	Penyediaan Jasa Pelayanan Umum Kantor	Nilai SAKIP perangkat daerah	>B Nilai	>B Nilai	Jumlah Laporan Penyediaan Jasa Pelayanan Umum Kantor yang Disediakan	12 Laporan	12 Laporan	Prosentase penyediaan jasa penunjang operasional Perangkat Daerah yang dibutuhkan	100 %	100 %		200,817,600	200,817,600	
2	**18**	**1**	2.09		**Pemeliharaan Barang Milik Daerah Penunjang Urusan Pemerintahan Daerah**											**53,553,500**	**82,672,250**	

Perubahan Prioritas dan Plafon Anggaran Tahun 2023
Kabupaten Pacitan

Unit Organisasi : 2.18.3.29.0.00.05.0000 Dinas Penanaman Modal dan Pelayanan Terpadu Satu Pintu

Sub Unit Organisasi : 2.18.3.29.0.00.05.0000 Dinas Penanaman Modal dan Pelayanan Terpadu Satu Pintu

Kode					Program/ Kegiatan	Sasaran Program			Sasaran Kegiatan						Lokasi Kegiatan	Plafon Anggaran (Rp.)		Keterangan
						Indikator Kinerja	Target		Output Sub Kegiatan	Target		Hasil Kegiatan	Target					
							Sebelum	Sesudah		Sebelum	Sesudah		Sebelum	Sesudah		Sebelum	Sesudah	
2	18	1	2.09	1	Penyediaan Jasa Pemeliharaan, Biaya Pemeliharaan, dan Pajak Kendaraan Perorangan Dinas atau Kendaraan Dinas Jabatan	Nilai SAKIP perangkat daerah	>B Nilai	>B Nilai	Jumlah Kendaraan Perorangan Dinas atau Kendaraan Dinas Jabatan yang Dipelihara dan dibayarkan Pajaknya	15 Unit	15 Unit	Prosentase barang milik daerah dalam kondisi baik	100 %	100 %		6,900,000	6,900,000	
2	18	1	2.09	2	Penyediaan Jasa Pemeliharaan, Biaya Pemeliharaan, Pajak dan Perizinan Kendaraan Dinas Operasional atau Lapangan	Nilai SAKIP perangkat daerah	>B Nilai	>B Nilai	Jumlah Kendaraan Dinas Operasional atau Lapangan yang Dipelihara dan dibayarkan Pajak dan Perizinannya	15 Unit	15 Unit	Prosentase barang milik daerah dalam kondisi baik	100 %	100 %		22,448,500	46,667,250	
2	18	1	2.09	6	Pemeliharaan Peralatan dan Mesin Lainnya	Nilai SAKIP perangkat daerah	>B Nilai	>B Nilai	Jumlah Peralatan dan Mesin Lainnya yang Dipelihara	13 Unit	13 Unit	Prosentase barang milik daerah dalam kondisi baik	100 %	100 %		15,000,000	24,975,000	
2	18	1	2.09	10	Pemeliharaan/Rehabilitasi Sarana dan Prasarana Gedung Kantor atau Bangunan Lainnya	Nilai SAKIP perangkat daerah	>B Nilai	>B Nilai	Jumlah Sarana dan Prasarana Gedung Kantor atau Bangunan Lainnya yang Dipelihara/Direhabilitasi	1 Unit	1 Unit	Prosentase barang milik daerah dalam kondisi baik	100 %	100 %		9,205,000	4,130,000	
2	**18**	**1**	2.13		**Penataan Organisasi**											**0**	**0**	
2	18	1	2.13	2	Fasilitasi Pelayanan Publik dan Tata Laksana				Jenis pelayanan	77 jenis	77 jenis					0	0	
2	**18**	**2**			**PROGRAM PENGEMBANGAN IKLIM PENANAMAN MODAL**											**5,000,000**	**15,000,000**	
2	**18**	**2**	2.02		**Pembuatan Peta Potensi Investasi Kabupaten/Kota**											**5,000,000**	**15,000,000**	
2	18	2	2.02	2	Penyediaan Peta Potensi dan Peluang Usaha Kabupaten/Kota	Nilai Investasi	95,53 Milyar	95,53 Milyar	Jumlah Peta Potensi Investasi dan Peluang Usaha Kabupaten/Kota	1 Dokumen	1 Dokumen	Jumlah informasi potensi dan peluang investasi	1 Dokumen	1 Dokumen		5,000,000	15,000,000	
2	**18**	**3**			**PROGRAM PROMOSI PENANAMAN MODAL**											**15,000,000**	**15,000,000**	
2	**18**	**3**	2.01		**Penyelenggaraan Promosi Penanaman Modal yang Menjadi Kewenangan Daerah Kabupaten/Kota**											**15,000,000**	**15,000,000**	
2	18	3	2.01	2	Pelaksanaan Kegiatan Promosi Penanaman Modal Daerah Kabupaten/Kota	Jumlah Investor	1.320 Investor	1.320 Investor	Jumlah Dokumen Hasil Kegiatan Promosi Penanaman Modal Kabupaten/Kota	1 Dokumen	1 Dokumen	Jumlah promosi penanaman modal	1 Kali	1 Kali	Semua Kab/Kota, Semua Kecamatan, Semua Kelurahan	15,000,000	15,000,000	
2	**18**	**4**			**PROGRAM PELAYANAN PENANAMAN MODAL**											**30,000,000**	**35,000,000**	
2	**18**	**4**	2.01		**Pelayanan Perizinan dan Non Perizinan Secara Terpadu Satu Pintu dibidang Penanaman Modal yang Menjadi Kewenangan Daerah Kabupaten/ Kota**											**30,000,000**	**35,000,000**	

Perubahan Prioritas dan Plafon Anggaran Tahun 2023
Kabupaten Pacitan

Unit Organisasi : 2.18.3.29.0.00.05.0000 Dinas Penanaman Modal dan Pelayanan Terpadu Satu Pintu
Sub Unit Organisasi : 2.18.3.29.0.00.05.0000 Dinas Penanaman Modal dan Pelayanan Terpadu Satu Pintu

Kode					Program/ Kegiatan	Sasaran Program			Sasaran Kegiatan						Lokasi Kegiatan	Plafon Anggaran (Rp.)		Keterangan
						Indikator Kinerja	Target		Output Sub Kegiatan	Target		Hasil Kegiatan	Target					
							Sebelum	Sesudah		Sebelum	Sesudah		Sebelum	Sesudah		Sebelum	Sesudah	
2	18	4	2.01	1	Penyediaan Pelayanan Terpadu Perizinan dan Nonperizinan Berbasis Sistem Pelayanan Perizinan Berusaha Terintegrasi Secara Elektronik	Persentase Izin yang diterbitkan	100 %	100 %	Jumlah Pelaku Usaha yang Mendapatkan Pelayanan Terpadu Perizinan dan Non Perizinan Berbasis Sistem Pelayanan Perizinan Berusaha Terintegrasi Secara Elektronik	1500 Pelaku Usaha	1500 Pelaku Usaha	Jumlah Penerbitan perizinan dan non perizinan penanaman modal	1250 Izin	1250 Izin		10,501,100	11,161,100	
2	18	4	2.01	2	Pemantauan Pemenuhan Komitmen Perizinan dan Non Perizinan Penanaman Modal	Persentase Izin yang diterbitkan	100 %	100 %	Jumlah Kegiatan Usaha dari Pelaku Usaha yang Mendapat Pemantauan Pemenuhan Komitmen Perizinan Berusaha dan Non Perizinan Penanaman Modal	750 Kegiatan Usaha	750 Kegiatan Usaha	Jumlah Penerbitan perizinan dan non perizinan penanaman modal	1250 Izin	1250 Izin		14,498,900	18,838,900	
2	18	4	2.01	3	Penyediaan Layanan Konsultasi dan Pengelolaan Pengaduan Masyarakat Terhadap Pelayanan Terpadu Perizinan dan Non Perizinan	Persentase Izin yang diterbitkan	100 %	100 %	Jumlah laporan pengelolaan pengaduan yang tersusun	19 Laporan	19 Laporan	Jumlah Penerbitan perizinan dan non perizinan penanaman modal	1250 Izin	1250 Izin		5,000,000	5,000,000	
									Jumlah Orang yang Memperoleh Layanan Konsultasi dan Terkelolanya Pengaduan Masyarakat Terhadap Pelayanan Terpadu Perizinan dan Non Perizinan	0 Orang	0 Orang							
2	**18**	**5**			**PROGRAM PENGENDALIAN PELAKSANAAN PENANAMAN MODAL**											**432,800,000**	**432,800,000**	
2	**18**	**5**	2.01		**Pengendalian Pelaksanaan Penanaman Modal yang Menjadi Kewenangan Daerah Kabupaten/Kota**											**432,800,000**	**432,800,000**	
2	18	5	2.01	1	Koordinasi dan Sinkronisasi Pemantauan Pelaksanaan Penanaman Modal	Persentase Kenaikan/Penurunan Nilai Realisasi Investasi	1,5 %	1,5 %	Jumlah Kegiatan Usaha dari Pelaku Usaha yang Melakukan Koordinasi dan Sinkronisasi Pemantauan Pelaksanaan Penanaman Modal	260 Kegiatan Usaha.	260 Kegiatan Usaha.	Jumlah Laporan Realisasi Penanaman Modal	19 Laporan	19 Laporan		5,000,000	5,000,000	

Perubahan Prioritas dan Plafon Anggaran Tahun 2023
Kabupaten Pacitan

Unit Organisasi : 2.18.3.29.0.00.05.0000 Dinas Penanaman Modal dan Pelayanan Terpadu Satu Pintu

Sub Unit Organisasi : 2.18.3.29.0.00.05.0000 Dinas Penanaman Modal dan Pelayanan Terpadu Satu Pintu

Kode					Program/ Kegiatan	Sasaran Program			Sasaran Kegiatan						Lokasi Kegiatan	Plafon Anggaran (Rp.)		Keterangan
						Indikator Kinerja	Target		Output Sub Kegiatan	Target		Hasil Kegiatan	Target					
							Sebelum	Sesudah		Sebelum	Sesudah		Sebelum	Sesudah		Sebelum	Sesudah	
2	18	5	2.01	2	Koordinasi dan Sinkronisasi Pembinaan Pelaksanaan Penanaman Modal	Persentase Kenaikan/Penurunan Nilai Realisasi Investasi	1,5 %	1,5 %	Jumlah Pelaku Usaha yang Mendapatkan Pembinaan Pelaksanaan Penanaman Modal	410 Pelaku Usaha	410 Pelaku Usaha	Jumlah Laporan Realisasi Penanaman Modal	19 Laporan	19 Laporan		334,950,000	383,550,000	
2	18	5	2.01	3	Koordinasi dan Sinkronisasi Pengawasan Pelaksanaan Penanaman Modal	Persentase Kenaikan/Penurunan Nilai Realisasi Investasi	1,5 %	1,5 %	Jumlah Kegiatan Usaha dari Pelaku Usaha yang Melakukan Koordinasi dan Sinkronisasi Pengawasan	200 Kegiatan Usaha	200 Kegiatan Usaha	Jumlah Laporan Realisasi Penanaman Modal	19 Laporan	19 Laporan		92,850,000	44,250,000	
2	**18**	**6**			**PROGRAM PENGELOLAAN DATA DAN SISTEM INFORMASI PENANAMAN MODAL**											**10,000,000**	**15,000,000**	
2	**18**	**6**	2.01		**Pengelolaan Data dan Informasi Perizinan dan Non Perizinan yang Terintegrasi pada Tingkat Daerah Kabupaten/Kota**											**10,000,000**	**15,000,000**	
2	18	6	2.01	1	Pengolahan, Penyajian dan Pemanfaatan Data dan Informasi Perizinan dan Non Perizinan Berbasis Sistem Pelayanan Perizinan Berusaha Terintegrasi Secara Elektronik	Persentase Fasilitas Penanaman Modal berkondisi Baik	100 %	100 %	Jumlah Data dan Informasi Perizinan dan Non Perizinan Berbasis Sistem Pelayanan Perizinan Berusaha Terintegrasi Secara Elektronik yang Diolah, Dikaji dan Dimanfaatkan	0 Dokumen	0 Dokumen	Jumlah data dan informasi perizinan dan non perizinan provinsi, kabupaten/kota	14 Laporan	14 Laporan		10,000,000	15,000,000	
									Jumlah laporan data dan informasi perizinan dan non perizinan berbasis siste pelayanan perizinan berusaha terintegrasi secara elektronik	19 Dokumen	19 Dokumen							
															TOTAL	**3,969,696,644**	**4,168,446,644**	

Prioritas dan Plafon Perubahan Anggaran Tahun 2023

Kabupaten Pacitan

Unit Organisasi : 2.22.2.19.3.26.04.0000 Dinas Pariwisata, Kebudayaan, Pemuda dan Olahraga

Sub Unit Organisasi : 2.22.2.19.3.26.04.0000 Dinas Pariwisata, Kebudayaan, Pemuda dan Olahraga

Kode					Program/ Kegiatan	Sasaran Program			Sasaran Kegiatan						Lokasi Kegiatan	Plafon Anggaran (Rp.)		Keterangan
						Indikator Kinerja	Target		Output Sub Kegiatan	Target		Hasil Kegiatan	Target					
							Sebelum	Sesudah		Sebelum	Sesudah		Sebelum	Sesudah		Sebelum	Sesudah	
2	**19**	**2**			**PROGRAM PENGEMBANGAN KAPASITAS DAYA SAING KEPEMUDAAN**											**425.000.000**	**530.000.000**	
2	**19**	**2**	2.02		**Pemberdayaan dan Pengembangan Organisasi Kepemudaan Tingkat Daerah Kabupaten/Kota**											**425.000.000**	**530.000.000**	
2	19	2	2.02	2	Peningkatan Kapasitas Pemuda dan Organisasi Kepemudaan Kabupaten/Kota	Jumlah Pemuda Pelopor dan Berprestasi	176 Orang	176 Orang	Jumlah Dokumen Hasil Peningkatan Kapasitas Organisasi Kepemudaan	1 Dokumen	1 Dokumen	pembinaan kepemudaan	75 orang	75 orang		425.000.000	530.000.000	
2	**19**	**3**			**PROGRAM PENGEMBANGAN KAPASITAS DAYA SAING KEOLAHRAGAAN**											**1.895.000.000**	**3.705.000.000**	
2	**19**	**3**	2.02		**Penyelenggaraan Kejuaraan Olahraga Tingkat Daerah Kabupaten/Kota**											**150.000.000**	**300.000.000**	
2	19	3	2.02	3	Partisipasi dan Keikutsertaan dalam Penyelenggaraan Kejuaraan				Jumlah Peserta yang Berpartisipasi dalam Kegiatan Penyelenggaraan Kejuaraan	100 Orang	100 Orang				Semua Kab/Kota, Semua Kecamatan, Semua Kelurahan	150.000.000	300.000.000	
2	**19**	**3**	2.03		**Pembinaan dan Pengembangan Olahraga Prestasi Tingkat Daerah Provinsi**											**1.695.000.000**	**3.255.000.000**	
2	19	3	2.03	3	Pembinaan dan Pengembangan Atlet Berprestasi Kabupaten/Kota	Persentase Cabang Olahraga Yang Mendapatkan Prestasi	54 %	54 %	Jumlah Pembinaan dan Pengembangan Olahraga Prestasi	20 Cabor	20 Cabor	Terbinaya Olahraga Prestasi Tingkat Daerah	1 Kegiatan	1 Kegiatan		1.695.000.000	3.255.000.000	
2	**19**	**3**	2.05		**Pembinaan dan Pengembangan Olahraga Rekreasi**											**50.000.000**	**150.000.000**	
2	19	3	2.05	3	Penyediaan, Pengembangan dan Pemeliharaan Sarana dan Prasarana Olahraga Rekreasi	Persentase Cabang Olahraga Yang Mendapatkan Prestasi	54 %	54 %	Jumlah Pemeliharaan Sarana dan Prasarana Olahraga yang dikelola Oleh Pemerintah Daerah	1 Kegiatan	1 Kegiatan	Terpeliharanya Sarana dan Prasarana Olahraga	2 sarpras olahraga	2 sarpras olahraga		50.000.000	150.000.000	
2	**19**	**4**			**PROGRAM PENGEMBANGAN KAPASITAS KEPRAMUKAAN**											**300.000.000**	**300.000.000**	
2	**19**	**4**	2.01		**Pembinaan dan Pengembangan Organisasi Kepramukaan**											**300.000.000**	**300.000.000**	
2	19	4	2.01	5	Penyelenggaraan Kegiatan Kepramukaan Tingkat Daerah	Persentase Peningkatan Event / Kegiatan Kepramukaan	35 %	35 %	Jumlah Laporan Kegiatan Kepramukaan Tingkat Daerah	1 Dokumen	1 Dokumen	terbinanya organisasi Kepramukaan Tingkat Kabupaten	2 SAKA	2 SAKA	Semua Kab/Kota, Semua Kecamatan, Semua Kelurahan	300.000.000	300.000.000	
2	**22**	**2**			**PROGRAM PENGEMBANGAN KEBUDAYAAN**											**1.175.000.000**	**1.730.000.000**	
2	**22**	**2**	2.02		**Pelestarian Kesenian Tradisional yang Masyarakat Pelakunya dalam Daerah Kabupaten/Kota**											**1.175.000.000**	**1.730.000.000**	
2	22	2	2.02	1	Pelindungan, Pengembangan, Pemanfaatan Objek Pemajuan Tradisi Budaya	Persentase penyelenggaraan festival budaya yang difasilitasi	50 %	50 %	Jumlah festival yang diadakan	6 kali	6 kali	Terlaksanaya Pagelaran Kesenian	2 kegiatan	2 kegiatan		1.175.000.000	1.730.000.000	

Prioritas dan Plafon Perubahan Anggaran Tahun 2023

Kabupaten Pacitan

Unit Organisasi : 2.22.2.19.3.26.04.0000 Dinas Pariwisata, Kebudayaan, Pemuda dan Olahraga
Sub Unit Organisasi : 2.22.2.19.3.26.04.0000 Dinas Pariwisata, Kebudayaan, Pemuda dan Olahraga

Kode					Program/ Kegiatan	Sasaran Program			Sasaran Kegiatan						Lokasi Kegiatan	Plafon Anggaran (Rp.)		Keterangan
						Indikator Kinerja	Target		Output Sub Kegiatan	Target		Hasil Kegiatan	Target					
							Sebelum	Sesudah		Sebelum	Sesudah		Sebelum	Sesudah		Sebelum	Sesudah	
2	**22**	**3**			**PROGRAM PENGEMBANGAN KESENIAN TRADISIONAL**											**275.000.000**	**750.000.000**	
2	**22**	**3**	2.01		**Pembinaan Kesenian yang Masyarakat Pelakunya dalam Daerah Kabupaten/Kota**											**275.000.000**	**750.000.000**	
2	22	3	2.01	1	Peningkatan Pendidikan dan Pelatihan Sumber Daya Manusia Kesenian Tradisional	Persentase Peningkatan Kreativitas Pengembangan Kesenian Tradisional	25 %	25 %	Jumlah Seniman yang ditingkatkan kapasitasnya	43 Orang	43 Orang	Terbinanya Pelaku Kesenian Tradisional	43 0rang	43 0rang		275.000.000	750.000.000	
2	**22**	**4**			**PROGRAM PEMBINAAN SEJARAH**											**130.000.000**	**1.925.000.000**	
2	**22**	**4**	2.01		**Pembinaan Sejarah Lokal dalam 1 (Satu) Daerah Kabupaten/Kota**											**130.000.000**	**1.925.000.000**	
2	22	4	2.01	2	Penyediaan Sarana dan Prasarana Pembinaan Sejarah				Jumlah Pemeliharaan Sarana dan Prasarana Pembinaan Sejarah	1 Kegiatan	1 Kegiatan				Semua Kab/Kota, Semua Kecamatan, Semua Kelurahan	130.000.000	1.925.000.000	
2	**22**	**5**			**PROGRAM PELESTARIAN DAN PENGELOLAAN CAGAR BUDAYA**											**150.000.000**	**235.000.000**	
2	**22**	**5**	2.01		**Penetapan Cagar Budaya Peringkat Kabupaten/Kota**											**150.000.000**	**235.000.000**	
2	22	5	2.01	2	Penetapan Cagar Budaya	Persentase Pemeliharaan BendaSitus dan Kawasan Cagar Budaya	64 %	64 %	Jumlah Objek Cagar Budaya yang Ditetapkan	13 Objek	13 Objek	Terpeliharanya Cagar Budaya Kabupaten	1 Kegiatan	1 Kegiatan		150.000.000	235.000.000	
2	**22**	**6**			**PROGRAM PENGELOLAAN PERMUSEUMAN**											**100.000.000**	**215.000.000**	
2	**22**	**6**	2.01		**Pengelolaan Museum Kabupaten/Kota**											**100.000.000**	**215.000.000**	
2	22	6	2.01	4	Penyediaan dan Pemeliharaan Sarana dan Prasarana Museum				Kegiatan Sarana dan Prasarana Museum yang Tersedia dan Terpelihara	1 Unit	1 Unit					100.000.000	215.000.000	
3	**26**	**1**			**PROGRAM PENUNJANG URUSAN PEMERINTAHAN DAERAH KABUPATEN/KOTA**											**5.874.967.517**	**5.867.317.517**	
3	**26**	**1**	2.01		**Perencanaan, Penganggaran, dan Evaluasi Kinerja Perangkat Daerah**											**58.000.000**	**58.000.000**	
3	26	1	2.01	1	Penyusunan Dokumen Perencanaan Perangkat Daerah	Nilai SAKIP perangkat daerah	>B Nilai	>B Nilai	Penyusunan Perencanaan Perangkat Daerah	6 dokumen	6 dokumen	Tersusunya DOkumen Perencanaan, evaluasi dan Pelaporan	23 Dokumen	23 Dokumen	Kab. Pacitan, Semua Kecamatan, Semua Kelurahan	23.000.000	23.000.000	
3	26	1	2.01	2	Koordinasi dan Penyusunan Dokumen RKA-SKPD	Nilai SAKIP perangkat daerah	>B Nilai	>B Nilai	Jumlah Dokumen RKA-SKPD dan Laporan Hasil Koordinasi Penyusunan Dokumen RKA-SKPD	2 Dokumen	2 Dokumen	Tersusunya DOkumen Perencanaan, evaluasi dan Pelaporan	23 Dokumen	23 Dokumen		12.000.000	12.000.000	
3	26	1	2.01	7	Evaluasi Kinerja Perangkat Daerah	Nilai SAKIP perangkat daerah	>B Nilai	>B Nilai	Jumlah Laporan Evaluasi Kinerja Perangkat Daerah	15 Laporan	15 Laporan	Tersusunya DOkumen Perencanaan, evaluasi dan Pelaporan	23 Dokumen	23 Dokumen	Kab. Pacitan, Semua Kecamatan, Semua Kelurahan	23.000.000	23.000.000	
3	**26**	**1**	2.02		**Administrasi Keuangan Perangkat Daerah**											**4.232.206.917**	**3.953.556.917**	

Prioritas dan Plafon Perubahan Anggaran Tahun 2023

Kabupaten Pacitan

Unit Organisasi : 2.22.2.19.3.26.04.0000 Dinas Pariwisata, Kebudayaan, Pemuda dan Olahraga
Sub Unit Organisasi : 2.22.2.19.3.26.04.0000 Dinas Pariwisata, Kebudayaan, Pemuda dan Olahraga

Kode					Program/ Kegiatan	Sasaran Program			Sasaran Kegiatan						Lokasi Kegiatan	Plafon Anggaran (Rp.)		Keterangan
						Indikator Kinerja	Target		Output Sub Kegiatan	Target		Hasil Kegiatan	Target					
							Sebelum	Sesudah		Sebelum	Sesudah		Sebelum	Sesudah		Sebelum	Sesudah	
3	26	1	2.02	1	Penyediaan Gaji dan Tunjangan ASN	Nilai SAKIP perangkat daerah	>B Nilai	>B Nilai	Tersedianya Gaji dan Tunjangan ASN	14 bulan	14 bulan	Tersusunya laporan keuangan Perangkat Daerah	12 bulan/ laporan	12 bulan/ laporan	Semua Kab/Kota, Semua Kecamatan, Semua Kelurahan	4.210.206.917	3.931.556.917	
3	26	1	2.02	3	Pelaksanaan Penatausahaan dan Pengujian/Verifikasi Keuangan SKPD	Nilai SAKIP perangkat daerah	>B Nilai	>B Nilai	Jumlah Dokumen Penatausahaan dan Pengujian/Verifikasi Keuangan SKPD	12 Dokumen	12 Dokumen	Tersusunya laporan keuangan Perangkat Daerah	12 bulan/ laporan	12 bulan/ laporan		5.000.000	5.000.000	
3	26	1	2.02	4	Koordinasi dan Pelaksanaan Akuntansi SKPD	Nilai SAKIP perangkat daerah	>B Nilai	>B Nilai	Jumlah Dokumen Koordinasi dan Pelaksanaan Akuntansi SKPD	1 Dokumen	1 Dokumen	Tersusunya laporan keuangan Perangkat Daerah	12 bulan/ laporan	12 bulan/ laporan		5.000.000	5.000.000	
3	26	1	2.02	5	Koordinasi dan Penyusunan Laporan Keuangan Akhir Tahun SKPD	Nilai SAKIP perangkat daerah	>B Nilai	>B Nilai	Jumlah Laporan Keuangan Akhir Tahun SKPD dan Laporan Hasil Koordinasi Penyusunan Laporan Keuangan Akhir Tahun SKPD	1 Laporan	1 Laporan	Tersusunya laporan keuangan Perangkat Daerah	12 bulan/ laporan	12 bulan/ laporan		5.000.000	5.000.000	
3	26	1	2.02	6	Pengelolaan dan Penyiapan Bahan Tanggapan Pemeriksaan	Nilai SAKIP perangkat daerah	>B Nilai	>B Nilai	Jumlah Dokumen Bahan Tanggapan Pemeriksaan dan Tindak Lanjut Pemeriksaan	3 Dokumen	3 Dokumen	Tersusunya laporan keuangan Perangkat Daerah	12 bulan/ laporan	12 bulan/ laporan		7.000.000	7.000.000	
3	**26**	**1**	2.06		**Administrasi Umum Perangkat Daerah**											**413.184.000**	**501.228.390**	
3	26	1	2.06	1	Penyediaan Komponen Instalasi Listrik/Penerangan Bangunan Kantor	Nilai SAKIP perangkat daerah	>B Nilai	>B Nilai	Jumlah Paket Komponen Instalasi Listrik/Penerangan Bangunan Kantor yang Disediakan	1 kegiatan	1 kegiatan	Pemeuhan belanja barang atau jasa, modal dan belanja pegawai Perangkat Daerah	12 bulan	12 bulan		9.000.000	9.000.000	
3	26	1	2.06	2	Penyediaan Peralatan dan Perlengkapan Kantor	Nilai SAKIP perangkat daerah	>B Nilai	>B Nilai	kegiatan belanja Peralatan dan Perlengkapan Kantor yang Disediakan	1 kegiatan	1 kegiatan	Pemeuhan belanja barang atau jasa, modal dan belanja pegawai Perangkat Daerah	12 bulan	12 bulan		81.117.050	85.901.150	

Prioritas dan Plafon Perubahan Anggaran Tahun 2023

Kabupaten Pacitan

Unit Organisasi : 2.22.2.19.3.26.04.0000 Dinas Pariwisata, Kebudayaan, Pemuda dan Olahraga
Sub Unit Organisasi : 2.22.2.19.3.26.04.0000 Dinas Pariwisata, Kebudayaan, Pemuda dan Olahraga

Kode					Program/ Kegiatan	Sasaran Program			Sasaran Kegiatan						Lokasi Kegiatan	Plafon Anggaran (Rp.)		Keterangan
						Indikator Kinerja	Target		Output Sub Kegiatan	Target		Hasil Kegiatan	Target					
							Sebelum	Sesudah		Sebelum	Sesudah		Sebelum	Sesudah		Sebelum	Sesudah	
3	26	1	2.06	3	Penyediaan Peralatan Rumah Tangga	Nilai SAKIP perangkat daerah	>B Nilai	>B Nilai	Belanja Peralatan Rumah Tangga yang Disediakan	1 kegiatan	1 kegiatan	Pemeuhan belanja barang atau jasa, modal dan belanja pegawai Perangkat Daerah	12 bulan	12 bulan		6.000.000	6.000.000	
3	26	1	2.06	4	Penyediaan Bahan Logistik Kantor	Nilai SAKIP perangkat daerah	>B Nilai	>B Nilai	Kegiatan belanja Bahan Logistik Kantor yang Disediakan	1 Kegiatan	1 Kegiatan	Pemeuhan belanja barang atau jasa, modal dan belanja pegawai Perangkat Daerah	12 bulan	12 bulan		49.240.000	60.784.000	
									Tersedianya Bahan Logistik Kantor	12 bulan	12 bulan							
3	26	1	2.06	5	Penyediaan Barang Cetakan dan Penggandaan	Nilai SAKIP perangkat daerah	>B Nilai	>B Nilai	Belanja Barang Cetakan dan Penggandaan yang Disediakan	1 Kegiatan	1 Kegiatan	Pemeuhan belanja barang atau jasa, modal dan belanja pegawai Perangkat Daerah	12 bulan	12 bulan		145.096.950	155.943.240	
3	26	1	2.06	9	Penyelenggaraan Rapat Koordinasi dan Konsultasi SKPD	Nilai SAKIP perangkat daerah	>B Nilai	>B Nilai	Jumlah Laporan Penyelenggaraan Rapat Koordinasi dan Konsultasi SKPD	12 Laporan	12 Laporan	Pemeuhan belanja barang atau jasa, modal dan belanja pegawai Perangkat Daerah	12 bulan	12 bulan		122.730.000	183.600.000	

Prioritas dan Plafon Perubahan Anggaran Tahun 2023

Kabupaten Pacitan

Unit Organisasi : 2.22.2.19.3.26.04.0000 Dinas Pariwisata, Kebudayaan, Pemuda dan Olahraga
Sub Unit Organisasi : 2.22.2.19.3.26.04.0000 Dinas Pariwisata, Kebudayaan, Pemuda dan Olahraga

Kode					Program/ Kegiatan	Sasaran Program			Sasaran Kegiatan						Lokasi Kegiatan	Plafon Anggaran (Rp.)		Keterangan
						Indikator Kinerja	Target		Output Sub Kegiatan	Target		Hasil Kegiatan	Target					
							Sebelum	Sesudah		Sebelum	Sesudah		Sebelum	Sesudah		Sebelum	Sesudah	
3	**26**	**1**	2.07		**Pengadaan Barang Milik Daerah Penunjang Urusan Pemerintah Daerah**											**22.000.000**	**22.000.000**	
3	26	1	2.07	#	Pengadaan Sarana dan Prasarana Pendukung Gedung Kantor atau Bangunan Lainnya	Nilai SAKIP perangkat daerah	>B Nilai	>B Nilai	Jumlah Unit Sarana dan Prasarana Pendukung Gedung Kantor atau Bangunan Lainnya yang Disediakan	1 Unit	1 Unit	Pemenuhan Kebutuhan Kantor	12 bulan	12 bulan		22.000.000	22.000.000	
3	**26**	**1**	2.08		**Penyediaan Jasa Penunjang Urusan Pemerintahan Daerah**											**959.136.000**	**1.108.180.310**	
3	26	1	2.08	1	Penyediaan Jasa Surat Menyurat	Nilai SAKIP perangkat daerah	>B Nilai	>B Nilai	Jumlah Laporan Penyediaan Jasa Surat Menyurat	12 Laporan	12 Laporan	Pemenuhan Jasa Penunjang Kantor	12 bulan	12 bulan		123.160.000	111.966.600	
3	26	1	2.08	2	Penyediaan Jasa Komunikasi, Sumber Daya Air dan Listrik	Nilai SAKIP perangkat daerah	>B Nilai	>B Nilai	Jumlah Laporan Penyediaan Jasa Komunikasi, Sumber Daya Air dan Listrik yang Disediakan	12 Laporan	12 Laporan	Pemenuhan Jasa Penunjang Kantor	12 bulan	12 bulan		343.320.000	398.132.910	
3	26	1	2.08	3	Penyediaan Jasa Peralatan dan Perlengkapan Kantor	Nilai SAKIP perangkat daerah	>B Nilai	>B Nilai	Kegiatan belanja Penyediaan Jasa Peralatan dan Perlengkapan Kantor yang Disediakan	1 Kegiatan	1 Kegiatan	Pemenuhan Jasa Penunjang Kantor	12 bulan	12 bulan		9.056.000	64.420.800	
3	26	1	2.08	4	Penyediaan Jasa Pelayanan Umum Kantor	Nilai SAKIP perangkat daerah	>B Nilai	>B Nilai	Jumlah Laporan Penyediaan Jasa Pelayanan Umum Kantor yang Disediakan	12 Laporan	12 Laporan	Pemenuhan Jasa Penunjang Kantor	12 bulan	12 bulan		483.600.000	533.660.000	
3	**26**	**1**	2.09		**Pemeliharaan Barang Milik Daerah Penunjang Urusan Pemerintahan Daerah**											**190.440.600**	**224.351.900**	
3	26	1	2.09	1	Penyediaan Jasa Pemeliharaan, Biaya Pemeliharaan, dan Pajak Kendaraan Perorangan Dinas atau Kendaraan Dinas Jabatan	Nilai SAKIP perangkat daerah	>B Nilai	>B Nilai	Jumlah Kendaraan Perorangan Dinas atau Kendaraan Dinas Jabatan yang Dipelihara dan dibayarkan Pajaknya	13 Unit	13 Unit	Pemenuhan Pemeliharaan Kantor	12 bulan	12 bulan		70.340.600	91.440.600	
									Perbaruan Dokumen Pajak dan Pemeliharaan Kendaraan	80 %	80 %							

Prioritas dan Plafon Perubahan Anggaran Tahun 2023

Kabupaten Pacitan

Unit Organisasi : 2.22.2.19.3.26.04.0000 Dinas Pariwisata, Kebudayaan, Pemuda dan Olahraga
Sub Unit Organisasi : 2.22.2.19.3.26.04.0000 Dinas Pariwisata, Kebudayaan, Pemuda dan Olahraga

Kode					Program/ Kegiatan	Sasaran Program			Sasaran Kegiatan						Lokasi Kegiatan	Plafon Anggaran (Rp.)		Keterangan
						Indikator Kinerja	Target		Output Sub Kegiatan	Target		Hasil Kegiatan	Target					
							Sebelum	Sesudah		Sebelum	Sesudah		Sebelum	Sesudah		Sebelum	Sesudah	
3	26	1	2.09	2	Penyediaan Jasa Pemeliharaan, Biaya Pemeliharaan, Pajak dan Perizinan Kendaraan Dinas Operasional atau Lapangan	Nilai SAKIP perangkat daerah	>B Nilai	>B Nilai	Jumlah Kendaraan Dinas Operasional atau Lapangan yang Dipelihara dan dibayarkan Pajak dan Perizinannya	5 Unit	5 Unit	Pemenuhan Pemeliharaan Kantor	12 bulan	12 bulan		7.600.000	15.050.000	
3	26	1	2.09	6	Pemeliharaan Peralatan dan Mesin Lainnya	Nilai SAKIP perangkat daerah	>B Nilai	>B Nilai	Peralatan Kantor Yang Terpelihara	80 %	80 %	Pemenuhan Pemeliharaan Kantor	12 bulan	12 bulan		12.500.000	17.861.300	
3	26	1	2.09	#	Pemeliharaan/Rehabilitasi Sarana dan Prasarana Gedung Kantor atau Bangunan Lainnya	Nilai SAKIP perangkat daerah	>B Nilai	>B Nilai	Jumlah Sarana dan Prasarana Gedung Kantor atau Bangunan Lainnya yang Dipelihara/Direhabilitasi	5 Unit	5 Unit	Pemenuhan Pemeliharaan Kantor	12 bulan	12 bulan		100.000.000	100.000.000	
									Pemeliharaan Sarana dan Prasarana Gedung Kantor	80 %	80 %							
3	**26**	**2**			**PROGRAM PENINGKATAN DAYA TARIK DESTINASI PARIWISATA**											**9.014.467.000**	**9.214.517.000**	
3	**26**	**2**	2.01		**Pengelolaan Daya Tarik Wisata Kabupaten/Kota**											**7.502.480.000**	**7.611.062.280**	
3	26	2	2.01	3	Pengembangan Daya Tarik Wisata Kabupaten/Kota	Persentase Pengelolaan Destinasi Wisata	68 %	68 %	Jumlah Lokasi Daya Tarik Wisata Kabupaten/Kota Sesuai dengan Tahapan Pengembangan (Rintisan, Berkembang, Pemantapan, Revitalisasi)	1 Lokasi	1 Lokasi	Meningkatnya Sarana dan Prasarana Pariwisata	3 lokasi	3 lokasi		7.502.480.000	7.611.062.280	
3	**26**	**2**	2.02		**Pengelolaan Kawasan Strategis Pariwisata Kabupaten/Kota**											**282.500.000**	**373.967.720**	
3	26	2	2.02	4	Pengadaan/Pemeliharaan/Rehabilitasi Sarana dan Prasarana dalam Pengelolaan Kawasan Wisata Strategis Pariwisata Kabupaten/Kota	Persentase Pengelolaan Destinasi Wisata	68 %	68 %	Jumlah Sarana dan Prasarana yang Tersedia dan Terpelihara dalam Pengelolaan Kawasan Strategis Pariwisata Kabupaten/Kota	9 DTW	9 DTW	Terpeliharanya Sarana dan Prasarana Destinasi	9 DTW	9 DTW		282.500.000	373.967.720	

Prioritas dan Plafon Perubahan Anggaran Tahun 2023

Kabupaten Pacitan

Unit Organisasi : 2.22.2.19.3.26.04.0000 Dinas Pariwisata, Kebudayaan, Pemuda dan Olahraga
Sub Unit Organisasi : 2.22.2.19.3.26.04.0000 Dinas Pariwisata, Kebudayaan, Pemuda dan Olahraga

Kode					Program/ Kegiatan	Sasaran Program			Sasaran Kegiatan						Lokasi Kegiatan	Plafon Anggaran (Rp.)		Keterangan
						Indikator Kinerja	Target		Output Sub Kegiatan	Target		Hasil Kegiatan	Target					
							Sebelum	Sesudah		Sebelum	Sesudah		Sebelum	Sesudah		Sebelum	Sesudah	
3	**26**	**2**	2.04		**Penetapan Tanda Daftar Usaha Pariwisata Daerah Kabupaten/Kota**											**1.229.487.000**	**1.229.487.000**	
3	26	2	2.04	4	Pembinaan dan Pengawasan Usaha Pariwisata	Persentase Pengelolaan Destinasi Wisata	68 %	68 %	Jumlah Laporan Hasil Pembinaan dan Pengawasan Usaha Pariwisata	1 Laporan	1 Laporan	Jumlah Pembinaan Pelaku industri pariwisata yang dibina dan diawasi	200 orang	200 orang		1.229.487.000	1.229.487.000	
3	**26**	**3**			**PROGRAM PEMASARAN PARIWISATA**											**1.410.716.810**	**3.160.716.810**	
3	**26**	**3**	2.01		**Pemasaran Pariwisata Dalam dan Luar Negeri Daya Tarik, Destinasi dan Kawasan Strategis Pariwisata Kabupaten/Kota**											**1.410.716.810**	**3.160.716.810**	
3	26	3	2.01	1	Penguatan Promosi Melalui Media Cetak, Elektronik, dan Media Lainnya Baik Dalam dan Luar Negeri	Persentase Peningkatan Jumlah Wisata	12 %	12 %	Jumlah Dokumen Hasil Penguatan Promosi Melalui Media Cetak, Elektronik, dan Media Lainnya Baik Dalam dan Luar Negeri	10 Dokumen	10 Dokumen	Jumlah Obyek Pariwisata Yang dipasarkan	15 DTW	15 DTW		700.000.000	1.200.000.000	
3	26	3	2.01	3	Penyediaan Data dan Penyebaran Informasi Pariwisata Kabupaten/Kota, Baik Dalam dan Luar Negeri	Persentase Peningkatan Jumlah Wisata	12 %	12 %	Jumlah Dokumen Hasil Pelaksanaan Penyediaan Data dan Penyebaran Informasi Pariwisata Kabupaten/Kota , Baik Dalam dan Luar Negeri	5 Dokumen	5 Dokumen	Jumlah Obyek Pariwisata Yang dipasarkan	15 DTW	15 DTW		285.716.810	335.716.810	
3	26	3	2.01	4	Peningkatan Kerja Sama dan Kemitraan Pariwisata Dalam dan Luar Negeri	Persentase Peningkatan Jumlah Wisata	12 %	12 %	Jumlah Dokumen Kerja Sama dan Kemitraan Pariwisata Dalam dan Luar Negeri	2 Dokumen	2 Dokumen	Jumlah Obyek Pariwisata Yang dipasarkan	15 DTW	15 DTW		425.000.000	1.625.000.000	
3	**26**	**5**			**PROGRAM PENGEMBANGAN SUMBER DAYA PARIWISATA DAN EKONOMI KREATIF**											**2.395.683.190**	**2.474.633.190**	
3	**26**	**5**	2.01		**Pelaksanaan Peningkatan Kapasitas Sumber Daya Manusia Pariwisata dan Ekonomi Kreatif Tingkat Dasar**											**2.395.683.190**	**2.474.633.190**	
3	26	5	2.01	2	Peningkatan Peran Serta Masyarakat dalam Pengembangan Kemitraan Pariwisata	Persentase Peningkatan Event Pariwisata dan Ekraf Yang diselenggarakan	35 %	35 %	Jumlah Orang yang Mengikuti Peningkatan Peran Serta Masyarakat dalam Pengembangan Kemitraan Pariwisata	350 Orang	350 Orang	terbinanya SDM Pelaku Pariwisata	300 orang	300 orang		2.365.683.190	2.394.683.190	

Prioritas dan Plafon Perubahan Anggaran Tahun 2023

Kabupaten Pacitan

Unit Organisasi : 2.22.2.19.3.26.04.0000 Dinas Pariwisata, Kebudayaan, Pemuda dan Olahraga
Sub Unit Organisasi : 2.22.2.19.3.26.04.0000 Dinas Pariwisata, Kebudayaan, Pemuda dan Olahraga

Kode					Program/ Kegiatan	Sasaran Program			Sasaran Kegiatan						Lokasi Kegiatan	Plafon Anggaran (Rp.)		Keterangan
						Indikator Kinerja	Target		Output Sub Kegiatan	Target		Hasil Kegiatan	Target					
							Sebelum	Sesudah		Sebelum	Sesudah		Sebelum	Sesudah		Sebelum	Sesudah	
									Jumlah Pembayaran Honor dan Sewa Lahan	2 Kegiatan	2 Kegiatan							
3	26	5	2.01	5	Fasilitasi Proses Kreasi, Produksi, Distribusi Konsumsi dan Konservasi Ekonomi Kreatif	Persentase Peningkatan Event Pariwisata dan Ekraf Yang diselenggarakan	35 %	35 %	Jumlah Laporan Hasil Fasilitasi Proses Kreasi, Produksi, Distribusi Konsumsi, dan Konservasi Ekonomi Kreatif		0 Laporan	terbinanya SDM Pelaku Pariwisata	300 orang	300 orang		30.000.000	79.950.000	
									Kegiatan Fasilitasi Proses Kreasi, Produksi, Distribusi Konsumsi, dan Konservasi Ekonomi Kreatif	1 kepegawaian	1 kepegawaian							
															TOTAL	**23.145.834.517**	**30.107.184.517**	

Perubahan Prioritas dan Plafon Anggaran Tahun 2023

Kabupaten Pacitan

Unit Organisasi : 2.23.2.24.0.00.02.0000 Dinas Perpustakaan dan Kearsipan
Sub Unit Organisasi : 2.23.2.24.0.00.02.0000 Dinas Perpustakaan dan Kearsipan

Kode					Program/ Kegiatan	Sasaran Program			Sasaran Kegiatan						Lokasi Kegiatan	Plafon Anggaran (Rp.)		Keterangan
						Indikator Kinerja	Target		Output Sub Kegiatan	Target		Hasil Kegiatan	Target					
							Sebelum	Sesudah		Sebelum	Sesudah		Sebelum	Sesudah		Sebelum	Sesudah	
2	**23**	**1**			**PROGRAM PENUNJANG URUSAN PEMERINTAHAN DAERAH KABUPATEN/KOTA**											**2,982,580,024**	**3,040,010,024**	
2	**23**	**1**	2.01		**Perencanaan, Penganggaran, dan Evaluasi Kinerja Perangkat Daerah**											**21,000,000**	**28,000,000**	
2	23	1	2.01	1	Penyusunan Dokumen Perencanaan Perangkat Daerah	Nilai SAKIP perangkat daerah	>B Nilai	>B Nilai	Jumlah Dokumen Perencanaan Perangkat Daerah	11 Dokumen	11 Dokumen	Hasil nilai IKM Perangkat Daerah	85.27 nilai	85.27 nilai	Kab. Pacitan, Semua Kecamatan, Semua Kelurahan	15,152,500	20,446,000	
2	23	1	2.01	7	Evaluasi Kinerja Perangkat Daerah	Nilai SAKIP perangkat daerah	>B Nilai	>B Nilai	Jumlah Laporan Evaluasi Kinerja Perangkat Daerah	8 Laporan	8 Laporan	Hasil nilai IKM Perangkat Daerah	85.27 nilai	85.27 nilai	Kab. Pacitan, Semua Kecamatan, Semua Kelurahan	5,847,500	7,554,000	
2	**23**	**1**	2.02		**Administrasi Keuangan Perangkat Daerah**											**2,516,849,024**	**2,468,689,024**	
2	23	1	2.02	1	Penyediaan Gaji dan Tunjangan ASN	Nilai SAKIP perangkat daerah	>B Nilai	>B Nilai	Jumlah Orang yang Menerima Gaji dan Tunjangan ASN	26 Orang/bulan	23 Orang/bulan	Hasil Nilai IKM Perangkat Daerah	85.27 nilai	85.27 nilai	Kab. Pacitan, Semua Kecamatan, Semua Kelurahan	2,498,544,024	2,449,194,024	
2	23	1	2.02	6	Pengelolaan dan Penyiapan Bahan Tanggapan Pemeriksaan	Nilai SAKIP perangkat daerah	>B Nilai	>B Nilai	Jumlah Dokumen Bahan Tanggapan Pemeriksaan dan Tindak Lanjut Pemeriksaan	1 Dokumen	1 Dokumen	Hasil Nilai IKM Perangkat Daerah	85.27 nilai	85.27 nilai	Kab. Pacitan, Semua Kecamatan, Semua Kelurahan	8,510,000	9,700,000	
2	23	1	2.02	7	Koordinasi dan Penyusunan Laporan Keuangan Bulanan/ Triwulanan/ Semesteran SKPD	Nilai SAKIP perangkat daerah	>B Nilai	>B Nilai	Jumlah Laporan Keuangan Bulanan/ Triwulanan/ Semesteran SKPD dan Laporan Koordinasi Penyusunan Laporan Keuangan Bulanan/Triwulanan/Semesteran SKPD	44 Laporan	44 Laporan	Hasil Nilai IKM Perangkat Daerah	85.27 nilai	85.27 nilai	Kab. Pacitan, Semua Kecamatan, Semua Kelurahan	9,795,000	9,795,000	
2	**23**	**1**	2.05		**Administrasi Kepegawaian Perangkat Daerah**											**0**	**0**	
2	23	1	2.05	2	Pengadaan Pakaian Dinas beserta Atribut Kelengkapannya	Nilai SAKIP perangkat daerah	>B Nilai	>B Nilai	Jumlah Paket Pakaian Dinas beserta Atribut Kelengkapan	1 Paket	1 Paket	Hasil Nilai IKM Perangkat Daerah	85.27 nilai	85.27 nilai	Kab. Pacitan, Semua Kecamatan, Semua Kelurahan	0	0	
2	**23**	**1**	2.06		**Administrasi Umum Perangkat Daerah**											**62,416,600**	**80,542,654**	

Perubahan Prioritas dan Plafon Anggaran Tahun 2023

Kabupaten Pacitan

Unit Organisasi : 2.23.2.24.0.00.02.0000 Dinas Perpustakaan dan Kearsipan
Sub Unit Organisasi : 2.23.2.24.0.00.02.0000 Dinas Perpustakaan dan Kearsipan

Kode					Program/ Kegiatan	Sasaran Program			Sasaran Kegiatan						Lokasi Kegiatan	Plafon Anggaran (Rp.)		Keterangan
						Indikator Kinerja	Target		Output Sub Kegiatan	Target		Hasil Kegiatan	Target					
							Sebelum	Sesudah		Sebelum	Sesudah		Sebelum	Sesudah		Sebelum	Sesudah	
2	23	1	2.06	1	Penyediaan Komponen Instalasi Listrik/Penerangan Bangunan Kantor	Nilai SAKIP perangkat daerah	>B Nilai	>B Nilai	Jumlah Paket Komponen Instalasi Listrik/Penerangan Bangunan Kantor yang Disediakan	1 Paket	1 Paket	Hasil Nilai IKM Perangkat Daerah	85.27 nilai	85.27 nilai	Kab. Pacitan, Semua Kecamatan, Semua Kelurahan	11,683,000	11,683,000	
2	23	1	2.06	2	Penyediaan Peralatan dan Perlengkapan Kantor	Nilai SAKIP perangkat daerah	>B Nilai	>B Nilai	Jumlah Paket Peralatan dan Perlengkapan Kantor yang Disediakan	1 Paket	1 Paket	Hasil Nilai IKM Perangkat Daerah	85.27 nilai	85.27 nilai	Kab. Pacitan, Semua Kecamatan, Semua Kelurahan	16,250,000	16,912,054	
2	23	1	2.06	3	Penyediaan Peralatan Rumah Tangga	Nilai SAKIP perangkat daerah	>B Nilai	>B Nilai	Jumlah Paket Peralatan Rumah Tangga yang Disediakan	1 Paket	1 Paket	Hasil Nilai IKM Perangkat Daerah	85.27 nilai	85.27 nilai	Kab. Pacitan, Semua Kecamatan, Semua Kelurahan	9,697,000	12,644,000	
2	23	1	2.06	4	Penyediaan Bahan Logistik Kantor	Nilai SAKIP perangkat daerah	>B Nilai	>B Nilai	Jumlah Paket Bahan Logistik Kantor yang Disediakan	1 Paket	1 Paket	Hasil Nilai IKM Perangkat Daerah	85.27 nilai	85.27 nilai	Kab. Pacitan, Semua Kecamatan, Semua Kelurahan	5,865,000	6,102,000	
2	23	1	2.06	5	Penyediaan Barang Cetakan dan Penggandaan	Nilai SAKIP perangkat daerah	>B Nilai	>B Nilai	Jumlah Paket Barang Cetakan dan Penggandaan yang Disediakan	1 Paket	1 Paket	Hasil Nilai IKM Perangkat Daerah	85.27 nilai	85.27 nilai	Kab. Pacitan, Semua Kecamatan, Semua Kelurahan	6,771,600	8,181,600	
2	23	1	2.06	9	Penyelenggaraan Rapat Koordinasi dan Konsultasi SKPD	Nilai SAKIP perangkat daerah	>B Nilai	>B Nilai	Jumlah Laporan Penyelenggaraan Rapat Koordinasi dan Konsultasi SKPD	4 Laporan	4 Laporan	Hasil Nilai IKM Perangkat Daerah	85.27 nilai	85.27 nilai	Kab. Pacitan, Semua Kecamatan, Semua Kelurahan	12,150,000	25,020,000	
2	**23**	**1**	2.07		**Pengadaan Barang Milik Daerah Penunjang Urusan Pemerintah Daerah**											**29,351,000**	**45,446,000**	
2	23	1	2.07	5	Pengadaan Mebel	Nilai SAKIP perangkat daerah	>B Nilai	>B Nilai	Jumlah Paket Mebel yang Disediakan	0 Unit	0 Unit	Hasil Nilai IKM Perangkat Daerah	85.27 nilai	85.27 nilai	Kab. Pacitan, Semua Kecamatan, Semua Kelurahan	0	0	
2	23	1	2.07	6	Pengadaan Peralatan dan Mesin Lainnya	Nilai SAKIP perangkat daerah	>B Nilai	>B Nilai	Jumlah Unit Peralatan dan Mesin Lainnya yang Disediakan	4 Unit	4 Unit	Hasil Nilai IKM Perangkat Daerah	85.27 nilai	85.27 nilai	Kab. Pacitan, Semua Kecamatan, Semua Kelurahan	29,351,000	45,446,000	
2	23	1	2.07	11	Pengadaan Sarana dan Prasarana Pendukung Gedung Kantor atau Bangunan Lainnya	Nilai SAKIP perangkat daerah	>B Nilai	>B Nilai	Jumlah Unit Sarana dan Prasarana Pendukung Gedung Kantor atau Bangunan Lainnya yang Disediakan	0 Unit	0 Unit	Hasil Nilai IKM Perangkat Daerah	85.27 nilai	85.27 nilai		0	0	

Perubahan Prioritas dan Plafon Anggaran Tahun 2023

Kabupaten Pacitan

Unit Organisasi : 2.23.2.24.0.00.02.0000 Dinas Perpustakaan dan Kearsipan
Sub Unit Organisasi : 2.23.2.24.0.00.02.0000 Dinas Perpustakaan dan Kearsipan

Kode					Program/ Kegiatan	Sasaran Program			Sasaran Kegiatan						Lokasi Kegiatan	Plafon Anggaran (Rp.)		Keterangan
						Indikator Kinerja	Target		Output Sub Kegiatan	Target		Hasil Kegiatan	Target					
							Sebelum	Sesudah		Sebelum	Sesudah		Sebelum	Sesudah		Sebelum	Sesudah	
2	**23**	**1**	2.08		**Penyediaan Jasa Penunjang Urusan Pemerintahan Daerah**											**306,738,400**	**316,983,400**	
2	23	1	2.08	1	Penyediaan Jasa Surat Menyurat	Nilai SAKIP perangkat daerah	>B Nilai	>B Nilai	Jumlah Laporan Penyediaan Jasa Surat Menyurat	2 Laporan	2 Laporan	Hasil Nilai IKM Perangkat Daerah	85.27 nilai	85.27 nilai	Kab. Pacitan, Semua Kecamatan, Semua Kelurahan	6,620,000	6,620,000	
2	23	1	2.08	2	Penyediaan Jasa Komunikasi, Sumber Daya Air dan Listrik	Nilai SAKIP perangkat daerah	>B Nilai	>B Nilai	Jumlah Laporan Penyediaan Jasa Komunikasi, Sumber Daya Air dan Listrik yang Disediakan	12 Laporan	12 Laporan	Hasil Nilai IKM Perangkat Daerah	85.27 nilai	85.27 nilai	Kab. Pacitan, Semua Kecamatan, Semua Kelurahan	125,380,000	124,030,000	
2	23	1	2.08	4	Penyediaan Jasa Pelayanan Umum Kantor	Nilai SAKIP perangkat daerah	>B Nilai	>B Nilai	Jumlah Laporan Penyediaan Jasa Pelayanan Umum Kantor yang Disediakan	12 Laporan	12 Laporan	Hasil Nilai IKM Perangkat Daerah	85.27 nilai	85.27 nilai	Kab. Pacitan, Semua Kecamatan, Semua Kelurahan	174,738,400	186,333,400	
2	**23**	**1**	2.09		**Pemeliharaan Barang Milik Daerah Penunjang Urusan Pemerintahan Daerah**											**46,225,000**	**100,348,946**	
2	23	1	2.09	2	Penyediaan Jasa Pemeliharaan, Biaya Pemeliharaan, Pajak dan Perizinan Kendaraan Dinas Operasional atau Lapangan	Nilai SAKIP perangkat daerah	>B Nilai	>B Nilai	Jumlah Kendaraan Dinas Operasional atau Lapangan yang Dipelihara dan dibayarkan Pajak dan Perizinannya	9 Unit	13 Unit	Hasil Nilai IKM Perangkat Daerah	85.27 nilai	85.27 nilai	Kab. Pacitan, Semua Kecamatan, Semua Kelurahan	37,975,000	62,115,250	
2	23	1	2.09	9	Pemeliharaan/Rehabilitasi Gedung Kantor dan Bangunan Lainnya	Nilai SAKIP perangkat daerah	>B Nilai	>B Nilai	Jumlah Gedung Kantor dan Bangunan Lainnya yang Dipelihara/Direhabilitasi	3 Unit	3 Unit	Hasil Nilai IKM Perangkat Daerah	85.27 nilai	85.27 nilai	Kab. Pacitan, Semua Kecamatan, Semua Kelurahan	8,250,000	38,233,696	
2	**23**	**2**			**PROGRAM PEMBINAAN PERPUSTAKAAN**											**271,050,000**	**414,270,000**	
2	**23**	**2**	2.01		**Pengelolaan Perpustakaan Tingkat Daerah Kabupaten/Kota**											**249,834,000**	**393,054,000**	
2	23	2	2.01	1	Pengembangan dan Pemeliharaan Layanan Perpustakaan Elektronik	Persentase peningkatan kunjungan perpustakaan	1,59 %	1,59 %	Jumlah Layanan Perpustakaan Elektronik yang Dikembangkan dengan Manajemen Layanan TIK Berbasis ISO20000 (ITSM : Information Technology Service Management)	1000 Layanan	1000 Layanan	Nilai tingkat kegemaran membaca masyarakat	55.5 nilai	55.5 nilai	Kab. Pacitan, Semua Kecamatan, Semua Kelurahan	8,400,000	8,400,000	

Perubahan Prioritas dan Plafon Anggaran Tahun 2023

Kabupaten Pacitan

Unit Organisasi : 2.23.2.24.0.00.02.0000 Dinas Perpustakaan dan Kearsipan
Sub Unit Organisasi : 2.23.2.24.0.00.02.0000 Dinas Perpustakaan dan Kearsipan

Kode					Program/ Kegiatan	Sasaran Program			Sasaran Kegiatan						Lokasi Kegiatan	Plafon Anggaran (Rp.)		Keterangan
						Indikator Kinerja	Target		Output Sub Kegiatan	Target		Hasil Kegiatan	Target					
							Sebelum	Sesudah		Sebelum	Sesudah		Sebelum	Sesudah		Sebelum	Sesudah	
						Persentase perpustakaan sesuai standar nasional perpustakaan	15,98 %	15,98 %										
2	23	2	2.01	3	Pengembangan Kekhasan Koleksi Perpustakaan Daerah Tingkat Daerah Kabupaten/Kota	Persentase peningkatan kunjungan perpustakaan	1,59 %	1,59 %	Jumlah Koleksi Perpustakaan Khas Dearah Tingkat Kabupaten/Kota yang Dikembangkan	2 Eksemplar	2 Eksemplar	Nilai tingkat kegemaran membaca masyarakat	55.5 nilai	55.5 nilai		5,000,000	5,000,000	
						Persentase perpustakaan sesuai standar nasional perpustakaan	15,98 %	15,98 %										
2	23	2	2.01	4	Pembinaan Perpustakaan pada Satuan Pendidikan Dasar di Seluruh Wilayah Kabupaten/Kota Sesuai dengan Standar Nasional Perpustakaan	Persentase peningkatan kunjungan perpustakaan	1,59 %	1,59 %	Jumlah Perpustakaan pada Satuan Pendidikan Dasar dan yang Dilakukan Pembinaan dalam Mewujudkan Standar Nasional Perpustakaan	12 Perpustakaan	30 Perpustakaan	Nilai tingkat kegemaran membaca masyarakat	55.5 nilai	55.5 nilai	Kab. Pacitan, Semua Kecamatan, Semua Kelurahan	25,161,000	33,008,000	
						Persentase perpustakaan sesuai standar nasional perpustakaan	15,98 %	15,98 %										
2	23	2	2.01	6	Peningkatan Kapasitas Tenaga Perpustakaan dan Pustakawan Tingkat Daerah Kabupaten/Kota	Persentase peningkatan kunjungan perpustakaan	1,59 %	1,59 %	Jumlah Tenaga Perpustakaan yang Ditingkatkan Kapasitasnya dan Mendapat Sertifikasi Tenaga Perpustakaan dan Pustakawan Tingkat Daerah Kabupaten/Kota	0 Orang	0 Orang	Nilai tingkat kegemaran membaca masyarakat	55.5 nilai	55.5 nilai	Kab. Pacitan, Semua Kecamatan, Semua Kelurahan	0	0	
						Persentase perpustakaan sesuai standar nasional perpustakaan	15,98 %	15,98 %										

Perubahan Prioritas dan Plafon Anggaran Tahun 2023

Kabupaten Pacitan

Unit Organisasi : 2.23.2.24.0.00.02.0000 Dinas Perpustakaan dan Kearsipan
Sub Unit Organisasi : 2.23.2.24.0.00.02.0000 Dinas Perpustakaan dan Kearsipan

Kode					Program/ Kegiatan	Sasaran Program			Sasaran Kegiatan						Lokasi Kegiatan	Plafon Anggaran (Rp.)		Keterangan
						Indikator Kinerja	Target		Output Sub Kegiatan	Target		Hasil Kegiatan	Target					
							Sebelum	Sesudah		Sebelum	Sesudah		Sebelum	Sesudah		Sebelum	Sesudah	
2	23	2	2.01	7	Pengembangan Layanan Perpustakaan Rujukan Tingkat Kabupaten/Kota	Persentase peningkatan kunjungan perpustakaan	1,59 %	1,59 %	Jumlah Layanan Perpustakaan Rujukan yang Dikembangkan Tingkat Kabupaten/Kota Melalui Peningkatan Koleksi	16282 Layanan	23500 Layanan	Nilai tingkat kegemaran membaca masyarakat	55.5 nilai	55.5 nilai	Kab. Pacitan, Semua Kecamatan, Semua Kelurahan	143,900,000	166,400,000	
						Persentase perpustakaan sesuai standar nasional perpustakaan	15,98 %	15,98 %										
2	23	2	2.01	9	Pengelolaan dan Pengembangan Bahan Pustaka	Persentase peningkatan kunjungan perpustakaan	1,59 %	1,59 %	Jumlah Bahan Perpustakaan yang Dilakukan Pengelolaan dan Pengembangan untuk Mewujudkan Keberagaman Koleksi Perpustakaan	150 Eksemplar	1400 Eksemplar	Nilai tingkat kegemaran membaca masyarakat	55.5 nilai	55.5 nilai	Kab. Pacitan, Semua Kecamatan, Semua Kelurahan	37,000,000	137,000,000	
						Persentase perpustakaan sesuai standar nasional perpustakaan	15,98 %	15,98 %										
2	23	2	2.01	10	Penyusunan Data dan Informasi Perpustakaan, Tenaga Perpustakaan dan Pustakawan Tingkat Daerah Kabupaten/Kota	Persentase peningkatan kunjungan perpustakaan	1,59 %	1,59 %	Jumlah Data dan Informasi Perpustakaan, Tenaga Perpustakaan dan Pustakawan Tingkat Daerah Kabupaten/Kota	3 Dokumen	3 Dokumen	Nilai tingkat kegemaran membaca masyarakat	55.5 nilai	55.5 nilai	Kab. Pacitan, Semua Kecamatan, Semua Kelurahan	30,373,000	43,246,000	
						Persentase perpustakaan sesuai standar nasional perpustakaan	15,98 %	15,98 %										
2	**23**	**2**	2.02		**Pembudayaan Gemar Membaca Tingkat Daerah Kabupaten/Kota**											**21,216,000**	**21,216,000**	
2	23	2	2.02	1	Sosiaisasi Budaya Baca dan Literasi pada Satuan Pendidikan Dasar	Persentase peningkatan kunjungan perpustakaan	1,59 %	1,59 %	Jumlah Lokus Pembudayaan Kegemaran Membaca dan Literasi pada Satuan Pendidikan	3 Lokus	3 Lokus	Nilai tingkat kegemaran membaca masyarakat	55.5 nilai	55.5 nilai	Kab. Pacitan, Semua Kecamatan, Semua Kelurahan	7,486,000	7,486,000	

Perubahan Prioritas dan Plafon Anggaran Tahun 2023

Kabupaten Pacitan

Unit Organisasi : 2.23.2.24.0.00.02.0000 Dinas Perpustakaan dan Kearsipan
Sub Unit Organisasi : 2.23.2.24.0.00.02.0000 Dinas Perpustakaan dan Kearsipan

Kode					Program/ Kegiatan	Sasaran Program			Sasaran Kegiatan						Lokasi Kegiatan	Plafon Anggaran (Rp.)		Keterangan
						Indikator Kinerja	Target		Output Sub Kegiatan	Target		Hasil Kegiatan	Target					
							Sebelum	Sesudah		Sebelum	Sesudah		Sebelum	Sesudah		Sebelum	Sesudah	
					dan Pendidikan Khusus serta Masyarakat	Persentase perpustakaan sesuai standar nasional perpustakaan	15,98 %	15,98 %										
2	23	2	2.02	3	Pemberian Penghargaan Gerakan Budaya Gemar Membaca	Persentase peningkatan kunjungan perpustakaan	1,59 %	1,59 %	Jumlah Orang yang Mendapatkan Penghargaan Gerakan Budaya Gemar Membaca Tingkat Kabupaten Kota	6 Orang	6 Orang	Nilai tingkat kegemaran membaca masyarakat	55.5 nilai	55.5 nilai	Kab. Pacitan, Semua Kecamatan, Semua Kelurahan	0	0	
						Persentase perpustakaan sesuai standar nasional perpustakaan	15,98 %	15,98 %										
2	23	2	2.02	4	Pengembangan Literasi Berbasis Inklusi Sosial	Persentase peningkatan kunjungan perpustakaan	1,59 %	1,59 %	Jumlah Perpustakaan Berbasis Inklusi Sosial di Wilayah Kabupaten/Kota yang Dikembangkan	2 Perpustakaan	2 Perpustakaan	Nilai tingkat kegemaran membaca masyarakat	55.5 nilai	55.5 nilai	Kab. Pacitan, Semua Kecamatan, Semua Kelurahan	13,730,000	13,730,000	
						Persentase perpustakaan sesuai standar nasional perpustakaan	15,98 %	15,98 %										
2	**24**	**2**			**PROGRAM PENGELOLAAN ARSIP**											**153,489,000**	**203,489,000**	
2	**24**	**2**	2.01		**Pengelolaan Arsip Dinamis Daerah Kabupaten/Kota**											**134,386,500**	**184,386,500**	
2	24	2	2.01	2	Pemeliharaan dan Penyusutan Arsip Dinamis	Persentase tingkat ketersediaan arsip sebagai bahan akuntabilitas kinerja, alat bukti yang sah danpertanggung jawaban Nasional	74,31 %	74,31 %	Jumlah Naskah Dinas yang Dilakukan Pemeliharaan dan Penyusutan	8 berkas	8 berkas	Nilai Pengawasan Kearsipan Internal	35 nilai	35 nilai	Kab. Pacitan, Semua Kecamatan, Semua Kelurahan	114,879,500	164,879,500	
2	24	2	2.01	3	Pengawasan Arsip Dinamis Kewenangan Kabupaten/Kota	Persentase tingkat ketersediaan arsip sebagai bahan akuntabilitas kinerja, alat bukti yang sah danpertanggung jawaban Nasional	74,31 %	74,31 %	Jumlah Laporan Hasil Pengawasan Arsip Dinamis Kewenangan Kabupaten/Kota	27 Laporan	27 Laporan	Nilai Pengawasan Kearsipan Internal	35 nilai	35 nilai	Kab. Pacitan, Semua Kecamatan, Semua Kelurahan	19,507,000	19,507,000	

Perubahan Prioritas dan Plafon Anggaran Tahun 2023

Kabupaten Pacitan

Unit Organisasi : 2.23.2.24.0.00.02.0000 Dinas Perpustakaan dan Kearsipan
Sub Unit Organisasi : 2.23.2.24.0.00.02.0000 Dinas Perpustakaan dan Kearsipan

Kode					Program/ Kegiatan	Sasaran Program			Sasaran Kegiatan						Lokasi Kegiatan	Plafon Anggaran (Rp.)		Keterangan
						Indikator Kinerja	Target		Output Sub Kegiatan	Target		Hasil Kegiatan	Target					
							Sebelum	Sesudah		Sebelum	Sesudah		Sebelum	Sesudah		Sebelum	Sesudah	
2	**24**	**2**	2.02		**Pengelolaan Arsip Statis Daerah Kabupaten/Kota**											**19,102,500**	**19,102,500**	
2	24	2	2.02	2	Akuisisi, Pengolahan, Preservasi, dan Akses Arsip Statis	Persentase tingkat ketersediaan arsip sebagai bahan akuntabilitas kinerja, alat bukti yang sah danpertanggung jawaban Nasional	74,31 %	74,31 %	Jumlah Arsip Statis yang Dilakukan Akusisi, Pengolahan, Preservasi dan Akses Arsip Statis	2 Arsip	2 Arsip	Nilai Pengawasan Kearsipan Internal	35 nilai	35 nilai	Kab. Pacitan, Semua Kecamatan, Semua Kelurahan	19,102,500	19,102,500	
2	**24**	**3**			**PROGRAM PERLINDUNGAN DAN PENYELAMATAN ARSIP**											**17,361,000**	**17,361,000**	
2	**24**	**3**	2.01		**Pemusnahan Arsip Dilingkungan Pemerintah Daerah Kabupaten/Kota yang Memiliki Retensi di Bawah 10 (Sepuluh) Tahun**											**17,361,000**	**17,361,000**	
2	24	3	2.01	1	Penilaian, Penetapan dan Pelaksanaan Pemusnahan Arsip yang Memiliki Retensi di Bawah 10 (Sepuluh) Tahun	Persentase tingkat keberadaan dan keutuhan arsip sebagai bahan pertanggungjawaban	80,67 %	80,67 %	Jumlah Arsip yang Dilakukan Penilaian, Penetapan dan Pelaksanaan Pemusnahan Arsip yang Memiliki Retensi di Bawah 10 (Sepuluh) Tahun	2 Arsip	2 Arsip	Nilai Pengawasan Kearsipan Internal	35 nilai	35 nilai	Kab. Pacitan, Semua Kecamatan, Semua Kelurahan	17,361,000	17,361,000	
															TOTAL	**3,424,480,024**	**3,675,130,024**	

Prioritas dan Plafon Perubahan Anggaran Tahun 2023
Kabupaten Pacitan

Unit Organisasi : 3.25.0.00.0.00.01.0000 Dinas Perikanan
Sub Unit Organisasi : 3.25.0.00.0.00.01.0000 Dinas Perikanan

Kode					Program/ Kegiatan	Sasaran Program			Sasaran Kegiatan						Lokasi Kegiatan	Plafon Anggaran (Rp.)		Keterangan
						Indikator Kinerja	Target		Output Sub Kegiatan	Target		Hasil Kegiatan	Target					
							Sebelum	Sesudah		Sebelum	Sesudah		Sebelum	Sesudah		Sebelum	Sesudah	
3	**25**	**1**			**PROGRAM PENUNJANG URUSAN PEMERINTAHAN DAERAH KABUPATEN/KOTA**											**3.535.234.421**	**3.533.686.421**	
3	**25**	**1**	2.01		**Perencanaan, Penganggaran, dan Evaluasi Kinerja Perangkat Daerah**											**13.522.200**	**59.342.200**	
3	25	1	2.01	2	Koordinasi dan Penyusunan Dokumen RKA-SKPD	Nilai SAKIP perangkat daerah	>B Nilai	>B Nilai	Jumlah Dokumen RKA-SKPD dan Laporan Hasil Koordinasi Penyusunan Dokumen RKA-SKPD	11 Dokumen	16 Dokumen	jumlah dokumen perencanaan, evaluasi, dan pelaporan kinerja perangkat daerah	23 dokumen	23 dokumen	Kab. Pacitan, Semua Kecamatan, Semua Kelurahan	13.522.200	59.342.200	
3	**25**	**1**	2.02		**Administrasi Keuangan Perangkat Daerah**											**2.646.382.039**	**2.419.834.039**	
3	25	1	2.02	1	Penyediaan Gaji dan Tunjangan ASN	Nilai SAKIP perangkat daerah	>B Nilai	>B Nilai	Jumlah Orang yang Menerima Gaji dan Tunjangan ASN	25 Orang/bulan	19 Orang/bulan	Jumlah dokumen laporan keuangan Perangkat Daerah	59 dokumen	59 dokumen	Kab. Pacitan, Semua Kecamatan, Semua Kelurahan	2.638.037.651	2.411.489.651	
3	25	1	2.02	7	Koordinasi dan Penyusunan Laporan Keuangan Bulanan/ Triwulanan/ Semesteran SKPD	Nilai SAKIP perangkat daerah	>B Nilai	>B Nilai	Jumlah Laporan Keuangan Bulanan/ Triwulanan/ Semesteran SKPD dan Laporan Koordinasi Penyusunan Laporan Keuangan Bulanan/Triwulanan/Semesteran SKPD	12 Laporan	12 Laporan	Jumlah dokumen laporan keuangan Perangkat Daerah	59 dokumen	59 dokumen	Kab. Pacitan, Semua Kecamatan, Semua Kelurahan	8.344.388	8.344.388	
3	**25**	**1**	2.05		**Administrasi Kepegawaian Perangkat Daerah**											**-**	**25.175.000**	
3	25	1	2.05	2	Pengadaan Pakaian Dinas beserta Atribut Kelengkapannya	Nilai SAKIP perangkat daerah		>B Nilai	Jumlah Paket Pakaian Dinas beserta Atribut Kelengkapan		46 Paket	Jumlah Pakaian Dinas Beserta Atribut Kelengkapannya		46 orang	Kab. Pacitan, Semua Kecamatan, Semua Kelurahan	-	25.175.000	
3	**25**	**1**	2.06		**Administrasi Umum Perangkat Daerah**											**145.438.267**	**182.775.255**	
3	25	1	2.06	1	Penyediaan Komponen Instalasi Listrik/Penerangan Bangunan Kantor	Nilai SAKIP perangkat daerah	>B Nilai	>B Nilai	Jumlah Paket Komponen Instalasi Listrik/Penerangan Bangunan Kantor yang Disediakan	11 Paket	11 Paket	Tersedianya operasional dasar Perangkat Daerah yang terpenuhi	100 %	100 %	Kab. Pacitan, Semua Kecamatan, Semua Kelurahan	2.000.000	5.639.000	
3	25	1	2.06	2	Penyediaan Peralatan dan Perlengkapan Kantor	Nilai SAKIP perangkat daerah	>B Nilai	>B Nilai	Jumlah Paket Peralatan dan Perlengkapan Kantor yang Disediakan	0 Paket	6 Paket	Tersedianya operasional dasar Perangkat Daerah yang terpenuhi	100 %	100 %	Kab. Pacitan, Semua Kecamatan, Semua Kelurahan	25.376.000	46.386.500	

Prioritas dan Plafon Perubahan Anggaran Tahun 2023
Kabupaten Pacitan

Unit Organisasi : 3.25.0.00.0.00.01.0000 Dinas Perikanan
Sub Unit Organisasi : 3.25.0.00.0.00.01.0000 Dinas Perikanan

Kode					Program/ Kegiatan	Sasaran Program			Sasaran Kegiatan						Lokasi Kegiatan	Plafon Anggaran (Rp.)		Keterangan
						Indikator Kinerja	Target		Output Sub Kegiatan	Target		Hasil Kegiatan	Target					
							Sebelum	Sesudah		Sebelum	Sesudah		Sebelum	Sesudah		Sebelum	Sesudah	
3	25	1	2.06	4	Penyediaan Bahan Logistik Kantor	Nilai SAKIP perangkat daerah	>B Nilai	>B Nilai	Jumlah Paket Bahan Logistik Kantor yang Disediakan		12 Paket/Bulan	Tersedianya operasional dasar Perangkat Daerah yang terpenuhi	100 %	100 %	Kab. Pacitan, Semua Kecamatan, Semua Kelurahan	30.000.000	53.500.000	
3	25	1	2.06	5	Penyediaan Barang Cetakan dan Penggandaan	Nilai SAKIP perangkat daerah	>B Nilai	>B Nilai	Jumlah Paket Barang Cetakan dan Penggandaan yang Disediakan	5 Paket	5 Paket	Tersedianya operasional dasar Perangkat Daerah yang terpenuhi	100 %	100 %	Kab. Pacitan, Semua Kecamatan, Semua Kelurahan	14.151.267	9.953.225	
3	25	1	2.06	7	Penyediaan Bahan/Material	Nilai SAKIP perangkat daerah	>B Nilai	>B Nilai	Jumlah Paket Bahan/Material yang Disediakan	1 Paket	1 Paket	Tersedianya operasional dasar Perangkat Daerah yang terpenuhi	100 %	100 %	Kab. Pacitan, Semua Kecamatan, Semua Kelurahan	1.500.000	3.048.530	
3	25	1	2.06	9	Penyelenggaraan Rapat Koordinasi dan Konsultasi SKPD	Nilai SAKIP perangkat daerah	>B Nilai	>B Nilai	Jumlah Laporan Penyelenggaraan Rapat Koordinasi dan Konsultasi SKPD	0 Laporan	12 Laporan	Tersedianya operasional dasar Perangkat Daerah yang terpenuhi	100 %	100 %	Kab. Pacitan, Semua Kecamatan, Semua Kelurahan	68.271.000	52.047.000	
3	25	1	2.06	11	Dukungan Pelaksanaan Sistem Pemerintahan Berbasis Elektronik pada SKPD	Nilai SAKIP perangkat daerah	>B Nilai	>B Nilai	Jumlah Dokumen Dukungan Pelaksanaan Sistem Pemerintahan Berbasis Elektronik pada SKPD	0 Dokumen	2 Dokumen	Tersedianya operasional dasar Perangkat Daerah yang terpenuhi	100 %	100 %	Kab. Pacitan, Semua Kecamatan, Semua Kelurahan	4.140.000	12.201.000	
3	**25**	**1**	2.07		**Pengadaan Barang Milik Daerah Penunjang Urusan Pemerintah Daerah**											**7.700.000**	**-**	
3	25	1	2.07	5	Pengadaan Mebel	Nilai SAKIP perangkat daerah	>B Nilai	>B Nilai	Jumlah Paket Mebel yang Disediakan	12 Unit	0 Unit	Tersedianya operasional dasar Perangkat Daerah yang terpenuhi	100 %	100 %	Kab. Pacitan, Semua Kecamatan, Semua Kelurahan	7.700.000	-	
3	**25**	**1**	2.08		**Penyediaan Jasa Penunjang Urusan Pemerintahan Daerah**											**677.647.000**	**670.473.050**	
3	25	1	2.08	1	Penyediaan Jasa Surat Menyurat	Nilai SAKIP perangkat daerah	>B Nilai	>B Nilai	Jumlah Laporan Penyediaan Jasa Surat Menyurat	0 Laporan	12 Laporan	Tersedianya operasional dasar Perangkat Daerah yang terpenuhi	100 %	100 %	Kab. Pacitan, Semua Kecamatan, Semua Kelurahan	1.500.000	2.300.000	

Prioritas dan Plafon Perubahan Anggaran Tahun 2023
Kabupaten Pacitan

Unit Organisasi : 3.25.0.00.0.00.01.0000 Dinas Perikanan
Sub Unit Organisasi : 3.25.0.00.0.00.01.0000 Dinas Perikanan

Kode					Program/ Kegiatan	Sasaran Program			Sasaran Kegiatan						Lokasi Kegiatan	Plafon Anggaran (Rp.)		Keterangan
						Indikator Kinerja	Target		Output Sub Kegiatan	Target		Hasil Kegiatan	Target					
							Sebelum	Sesudah		Sebelum	Sesudah		Sebelum	Sesudah		Sebelum	Sesudah	
3	25	1	2.08	2	Penyediaan Jasa Komunikasi, Sumber Daya Air dan Listrik	Nilai SAKIP perangkat daerah	>B Nilai	>B Nilai	Jumlah Laporan Penyediaan Jasa Komunikasi, Sumber Daya Air dan Listrik yang Disediakan	0 Laporan	12 Laporan	Tersedianya operasional dasar Perangkat Daerah yang terpenuhi	100 %	100 %	Kab. Pacitan, Semua Kecamatan, Semua Kelurahan	47.620.000	51.458.100	
3	25	1	2.08	4	Penyediaan Jasa Pelayanan Umum Kantor	Nilai SAKIP perangkat daerah	>B Nilai	>B Nilai	Jumlah Laporan Penyediaan Jasa Pelayanan Umum Kantor yang Disediakan	0 Laporan	12 Laporan	Tersedianya operasional dasar Perangkat Daerah yang terpenuhi	100 %	100 %	Kab. Pacitan, Semua Kecamatan, Semua Kelurahan	628.527.000	616.714.950	
3	**25**	**1**	2.09		**Pemeliharaan Barang Milik Daerah Penunjang Urusan Pemerintahan Daerah**											**44.544.915**	**176.086.877**	
3	25	1	2.09	1	Penyediaan Jasa Pemeliharaan, Biaya Pemeliharaan, dan Pajak Kendaraan Perorangan Dinas atau Kendaraan Dinas Jabatan	Nilai SAKIP perangkat daerah	>B Nilai	>B Nilai	Jumlah Kendaraan Perorangan Dinas atau Kendaraan Dinas Jabatan yang Dipelihara dan dibayarkan Pajaknya	0 Unit	30 Unit	Tersedianya operasional dasar Perangkat Daerah yang terpenuhi	100 %	100 %		43.354.915	52.286.877	
3	25	1	2.09	11	Pemeliharaan/Rehabilitasi Sarana dan Prasarana Pendukung Gedung Kantor atau Bangunan Lainnya	Nilai SAKIP perangkat daerah	>B Nilai	>B Nilai	Jumlah Sarana dan Prasarana Pendukung Gedung Kantor atau Bangunan Lainnya yang Dipelihara/Direhabilitasi	0 Unit	2 Unit	Tersedianya operasional dasar Perangkat Daerah yang terpenuhi	100 %	100 %	Kab. Pacitan, Semua Kecamatan, Semua Kelurahan	1.190.000	123.800.000	
3	**25**	**3**			**PROGRAM PENGELOLAAN PERIKANAN TANGKAP**											**180.000.000**	**319.000.000**	
3	**25**	**3**	2.01		**Pengelolaan Penangkapan Ikan di Wilayah Sungai, Danau, Waduk, Rawa, dan Genangan Air Lainnya yang Dapat Diusahakan dalam 1 (Satu) Daerah Kabupaten/ Kota**											**40.000.000**	**60.000.000**	
3	25	3	2.01	3	Penjaminan Ketersediaan Sarana Usaha Perikanan Tangkap	Produksi perikanan kelompok nelayan	11.670 Ton	11.670 Ton	Jumlah Sarana Usaha Perikanan Tangkap yang Terjamin dan Tersedia		96000 ekor	Produksi Perikanan Kelompok nelayan	11670 ton	11670 ton	Kab. Pacitan, Semua Kecamatan, Semua Kelurahan	40.000.000	60.000.000	
3	**25**	**3**	2.02		**Pemberdayaan Nelayan Kecil dalam Daerah Kabupaten/Kota**											**90.000.000**	**196.500.000**	
3	25	3	2.02	1	Pengembangan Kapasitas Nelayan Kecil	Produksi perikanan kelompok nelayan	11.670 Ton	11.670 Ton	Jumlah Nelayan Kecil yang Meningkat Kapasitasnya	0 Orang	100 Orang	Jumlah nelayan kecil yang mendapatkan pemberdayaan	4000 orang	4000 orang	Kab. Pacitan, Semua Kecamatan, Semua Kelurahan	65.000.000	171.500.000	

Prioritas dan Plafon Perubahan Anggaran Tahun 2023
Kabupaten Pacitan

Unit Organisasi : 3.25.0.00.0.00.01.0000 Dinas Perikanan
Sub Unit Organisasi : 3.25.0.00.0.00.01.0000 Dinas Perikanan

Kode					Program/ Kegiatan	Sasaran Program			Sasaran Kegiatan						Lokasi Kegiatan	Plafon Anggaran (Rp.)		Keterangan
						Indikator Kinerja	Target		Output Sub Kegiatan	Target		Hasil Kegiatan	Target					
							Sebelum	Sesudah		Sebelum	Sesudah		Sebelum	Sesudah		Sebelum	Sesudah	
3	25	3	2.02	2	Pelaksanaan Fasilitasi Pembentukan dan Pengembangan Kelembagaan Nelayan Kecil	Produksi perikanan kelompok nelayan	11.670 Ton	11.670 Ton	Jumlah Kelompok Nelayan Kecil yang Difasilitasi Pembentukan dan Pengembangan Kelembagaannya	3 Kelompok	100 orang	Jumlah nelayan kecil yang mendapatkan pemberdayaan	4000 orang	4000 orang	Kab. Pacitan, Semua Kecamatan, Semua Kelurahan	25.000.000	25.000.000	
3	**25**	**3**	2.03		**Pengelolaan dan Penyelenggaraan Tempat Pelelangan Ikan (TPI)**											**50.000.000**	**62.500.000**	
3	25	3	2.03	2	Pelayanan Penyelenggaraan Tempat Pelelangan Ikan (TPI)	Produksi perikanan kelompok nelayan	11.670 Ton	11.670 Ton	Jumlah Layanan dalam rangka Penyelenggaraan Tempat Pelelangan Ikan (TPI)	6 Layanan	6 Layanan	Jumlah TPI yang dikelola	6 TPI	6 TPI	Kab. Pacitan, Semua Kecamatan, Semua Kelurahan	50.000.000	62.500.000	
3	**25**	**4**			**PROGRAM PENGELOLAAN PERIKANAN BUDIDAYA**											**160.000.000**	**225.000.000**	
3	**25**	**4**	2.02		**Pemberdayaan Pembudi Daya Ikan Kecil**											**70.000.000**	**135.000.000**	
3	25	4	2.02	3	Pelaksanaan Fasilitasi Bantuan Pendanaan, Bantuan Pembiayaan, Kemitraan Usaha	Produksi perikanan budidaya	2.380 Ton	2.380 Ton	Jumlah Kelompok Usaha yang terfasilitasi Bantuan Pendanaan, Bantuan Pembiayaan, Kemitraan Usahanya	30 Kelompok	30 Kelompok	Produksi Perikanan budidaya	2.38 ton	2.38 ton	Kab. Pacitan, Semua Kecamatan, Semua Kelurahan	55.000.000	121.000.000	
3	25	4	2.02	4	Pemberian Pendampingan, Kemudahanan Akses Ilmu Pengetahuan, Teknologi dan Informasi, serta Penyelenggaraan Pendidikan dan Pelatihan	Produksi perikanan budidaya	2.380 Ton	2.380 Ton	Jumlah Kelompok Usaha yang Memperoleh Pendampingan, Kemudahanan Akses Ilmu Pengetahuan, Teknologi dan Informasi, Serta Penyelenggaraan Pendidikan dan Pelatihan	30 Kelompok	30 Kelompok	Produksi Perikanan budidaya	2.38 ton	2.38 ton	Kab. Pacitan, Semua Kecamatan, Semua Kelurahan	15.000.000	14.000.000	
3	**25**	**4**	2.04		**Pengelolaan Pembudidayaan Ikan**											**90.000.000**	**90.000.000**	
3	25	4	2.04	2	Penyediaan Prasarana Pembudidayaan Ikan dalam 1 (Satu) Daerah Kabupaten/Kota	Produksi perikanan budidaya	2.380 Ton	2.380 Ton	Jumlah Prasarana Pembudidayaan Ikan dalam 1 (Satu) Daerah Kabupaten/Kota	0 Unit	2 Unit	Produksi Perikanan Budidaya	2.38 ton	2.38 ton	Kab. Pacitan, Semua Kecamatan, Semua Kelurahan	80.000.000	80.000.000	

Prioritas dan Plafon Perubahan Anggaran Tahun 2023
Kabupaten Pacitan

Unit Organisasi : 3.25.0.00.0.00.01.0000 Dinas Perikanan
Sub Unit Organisasi : 3.25.0.00.0.00.01.0000 Dinas Perikanan

Kode					Program/ Kegiatan	Sasaran Program			Sasaran Kegiatan						Lokasi Kegiatan	Plafon Anggaran (Rp.)		Keterangan
						Indikator Kinerja	Target		Output Sub Kegiatan	Target		Hasil Kegiatan	Target					
							Sebelum	Sesudah		Sebelum	Sesudah		Sebelum	Sesudah		Sebelum	Sesudah	
3	25	4	2.04	4	Pengelolaan Kesehatan Ikan dan Lingkungan Budidaya dalam 1 (Satu) Daerah Kabupaten/Kota	Produksi perikanan budidaya	2.380 Ton	2.380 Ton	Jumlah Hasil Ikan dan Lingkungan Budidaya dalam 1 (Satu) Daerah Kabupaten/Kota yang Teruji Melalui Pengelolaan Kesehatan Ikan	0 Dokumen	12 Dokumen	Produksi Perikanan Budidaya	2.38 ton	2.38 ton	Kab. Pacitan, Semua Kecamatan, Semua Kelurahan	10.000.000	10.000.000	
3	**25**	**6**			**PROGRAM PENGOLAHAN DAN PEMASARAN HASIL PERIKANAN**											**100.000.000**	**155.000.000**	
3	**25**	**6**	2.01		**Penerbitan Tanda Daftar Usaha Pengolahan Hasil Perikanan bagi Usaha Skala Mikro dan Kecil**											**-**	**25.000.000**	
3	25	6	2.01	1	Penyediaan Data dan Informasi Usaha Pemasaran dan Pengolahan Hasil Perikanan dalam 1 (Satu) Daerah Kabupaten/Kota	Produksi produk hasil olahan perikanan		1.523 Ton	Jumlah Data dan Informasi Usaha Pemasaran dan Pengolahan Hasil Perikanan berdasarkan Skala Usaha dan Risiko		25 Dokumen	Produksi Produk Hasil Olahan Perikanan		1523 Ton	Kab. Pacitan, Semua Kecamatan, Semua Kelurahan	-	25.000.000	
3	**25**	**6**	2.02		**Pembinaan Mutu dan Keamanan Hasil Perikanan bagi Usaha Pengolahan dan Pemasaran Skala Mikro dan Kecil**											**30.000.000**	**60.000.000**	
3	25	6	2.02	1	Pelaksanaan Bimbingan dan Penerapan Persyaratan atau Standar pada Usaha Pengolahan dan Pemasaran Skala Mikro dan Kecil	Produksi produk hasil olahan perikanan	1.523 Ton	1.523 Ton	Jumlah Unit Usaha Pengolahan dan Pemasaran Hasil Perikanan yang Mendapatkan Pembinaan Terhadap Penerapan Persyaratan Perizinan Berusaha pada Usaha Pengolahan dan Pemasaran Hasil Perikanan Sesuai Skala Usaha dan Risiko	0 Unit Usaha	40 Unit Usaha	Produksi produk hasil olahan perikanan	1.523 ton	1.523 ton	Kab. Pacitan, Semua Kecamatan, Semua Kelurahan	30.000.000	60.000.000	

Prioritas dan Plafon Perubahan Anggaran Tahun 2023
Kabupaten Pacitan

Unit Organisasi : 3.25.0.00.0.00.01.0000 Dinas Perikanan
Sub Unit Organisasi : 3.25.0.00.0.00.01.0000 Dinas Perikanan

Kode					Program/ Kegiatan	Sasaran Program			Sasaran Kegiatan						Lokasi Kegiatan	Plafon Anggaran (Rp.)		Keterangan
						Indikator Kinerja	Target		Output Sub Kegiatan	Target		Hasil Kegiatan	Target					
							Sebelum	Sesudah		Sebelum	Sesudah		Sebelum	Sesudah		Sebelum	Sesudah	
3	**25**	**6**	2.03		**Penyediaan dan Penyaluran Bahan Baku Industri Pengolahan Ikan dalam 1 (Satu) Daerah Kabupaten/ Kota**											**70.000.000**	**70.000.000**	
3	25	6	2.03	1	Peningkatan Ketersediaan Ikan untuk Konsumsi dan Usaha Pengolahan dalam 1 (Satu) Daerah Kabupaten/Kota	Produksi produk hasil olahan perikanan	1.523 Ton	1.523 Ton	Jumlah Peningkatan Ketersediaan Ikan untuk Konsumsi dan Usaha Pengolahan Dalam 1 (Satu) Daerah Kabupaten/Kota	0 Ton	1523 Ton	Produksi produk hasil olahan perikanan	1.523 ton	1.523 ton	Kab. Pacitan, Semua Kecamatan, Semua Kelurahan	45.000.000	45.000.000	
3	25	6	2.03	2	Pemberian Fasilitas bagi Pelaku Usaha Perikanan Skala Mikro dan Kecil dalam 1 (Satu) Daerah Kabupaten/Kota	Produksi produk hasil olahan perikanan	1.523 Ton	1.523 Ton	Jumlah Pelaku Usaha Perikanan Skala Mikro dan Kecil dalam 1 (Satu) Daerah Kabupaten/Kota yang Terfasilitasi	0 Pelaku Usaha	40 Pelaku Usaha	Produksi produk hasil olahan perikanan	1.523 ton	1.523 ton	Kab. Pacitan, Semua Kecamatan, Semua Kelurahan	25.000.000	25.000.000	
															TOTAL	**3.975.234.421**	**4.232.686.421**	

Perubahan Prioritas dan Plafon Anggaran Tahun 2023
Kabupaten Pacitan

Unit Organisasi : 3.30.3.32.2.07.07.0000 Dinas Perdagangan dan Tenaga Kerja
Sub Unit Organisasi : 3.30.3.32.2.07.07.0000 Dinas Perdagangan dan Tenaga Kerja

Kode					Program/ Kegiatan	Sasaran Program			Sasaran Kegiatan						Lokasi Kegiatan	Plafon Anggaran (Rp.)		Keterangan
						Indikator Kinerja	Target		Output Sub Kegiatan	Target		Hasil Kegiatan	Target					
							Sebelum	Sesudah		Sebelum	Sesudah		Sebelum	Sesudah		Sebelum	Sesudah	
2	**7**	**2**			**PROGRAM PERENCANAAN TENAGA KERJA**											**6,000,000**	**6,077,000**	
2	**7**	**2**	2.01		**Penyusunan Rencana Tenaga Kerja (RTK)**											**6,000,000**	**6,077,000**	
2	7	2	2.01	1	Penyusunan Rencana Tenaga Kerja Makro	Persentase Kegiatan yang dilaksanakan yang Mengacu Pada Rencana Tenaga Kerja (RTK)	100 %	100 %	Jumlah Dokumen Rencana Tenaga Kerja Makro	0 Dokumen	0 Dokumen	Tersusunnya dokumen Rencana Tenaga Kerja	1 dokumen	1 dokumen		6,000,000	6,077,000	
									Jumlah Dokumen Rencana Tenaga Kerja Makro	1 Dokumen	1 Dokumen							
2	**7**	**3**			**PROGRAM PELATIHAN KERJA DAN PRODUKTIVITAS TENAGA KERJA**											**2,442,661,400**	**2,834,683,862**	
2	**7**	**3**	2.01		**Pelaksanaan Pelatihan berdasarkan Unit Kompetensi**											**2,442,661,400**	**2,834,683,862**	
2	7	3	2.01	1	Proses Pelaksanaan Pendidikan dan Pelatihan Keterampilan bagi Pencari Kerja berdasarkan Klaster Kompetensi	Persentase pertumbuhan produktivitas tenaga kerja yang diberi bimbingan konsultasi produktivitas	20 %	20 %	Jumlah Tenaga Kerja yang Mendapat Pelatihan Berbasis Kompetensi pada Tahun n	200 Orang	200 Orang	terlaksananya pelatihan ketrampilan bagi pencari kerja	340 orang	340 orang	Semua Kab/Kota, Semua Kecamatan, Semua Kelurahan	2,442,661,400	2,834,683,862	
						Persentase tenagakerja terampil dan kompeten	45 %	45 %										
2	7	3	2.01	3	Pengadaan Sarana Pelatihan Kerja Kabupaten/Kota	Persentase pertumbuhan produktivitas tenaga kerja yang diberi bimbingan konsultasi produktivitas	20 %	20 %	Jumlah Pengadaan dan Pemeliharaan Sarana Pelatihan Kerja	30 Unit	30 Unit	terlaksananya pelatihan ketrampilan bagi pencari kerja	340 orang	340 orang		0	0	
						Persentase tenagakerja terampil dan kompeten	45 %	45 %										
2	**7**	**3**	2.02		**Pembinaan Lembaga Pelatihan Kerja Swasta**											**0**	**0**	
2	7	3	2.02	1	Pembinaan Lembaga Pelatihan Kerja Swasta	Persentase pertumbuhan produktivitas tenaga kerja yang diberi bimbingan konsultasi produktivitas	20 %	20 %	Jumlah Lembaga Pelatihan Kerja Swasta yang Dibina	2 Lembaga	2 Lembaga	Terlaksananya pembinaan LPKS	11 unit	11 unit		0	0	

Perubahan Prioritas dan Plafon Anggaran Tahun 2023
Kabupaten Pacitan

Unit Organisasi : 3.30.3.32.2.07.07.0000 Dinas Perdagangan dan Tenaga Kerja
Sub Unit Organisasi : 3.30.3.32.2.07.07.0000 Dinas Perdagangan dan Tenaga Kerja

Kode					Program/ Kegiatan	Sasaran Program			Sasaran Kegiatan						Lokasi Kegiatan	Plafon Anggaran (Rp.)		Keterangan
						Indikator Kinerja	Target		Output Sub Kegiatan	Target		Hasil Kegiatan	Target					
							Sebelum	Sesudah		Sebelum	Sesudah		Sebelum	Sesudah		Sebelum	Sesudah	
						Persentase tenagakerja terampil dan kompeten	45 %	45 %										
2	**7**	**3**	2.03		**Perizinan dan Pendaftaran Lembaga Pelatihan Kerja**											**0**	**0**	
2	7	3	2.03	1	Penyediaan Sumber Daya Perizinan Lembaga Pelatihan Kerja Secara Terintegrasi	Persentase pertumbuhan produktivitas tenaga kerja yang diberi bimbingan konsultasi produktivitas	20 %	20 %	Jumlah Sumber Daya Perizinan Lembaga Pelatihan Kerja Secara Terintegrasi	1 Perizinan	1 Perizinan	LPKS yang terdaftar	11 unit	11 unit		0	0	
						Persentase tenagakerja terampil dan kompeten	45 %	45 %										
2	**7**	**4**			**PROGRAM PENEMPATAN TENAGA KERJA**											**20,000,000**	**24,889,800**	
2	**7**	**4**	2.01		**Pelayanan antar Kerja di Daerah Kabupaten/Kota**											**20,000,000**	**24,889,800**	
2	7	4	2.01	2	Pelayanan antar Kerja	Persentase pencari kerja yang ditempatkan melalui AKL dan AKAD	65 %	65 %	Jumlah Tenaga Kerja yang Ditempatkan Melalui Layanan AKAD dan AKL	50 Orang	50 Orang	terlaksananya pembinaan tenaga kerja	250 orang	250 orang		20,000,000	24,889,800	
2	7	4	2.01	3	Penyuluhan dan Bimbingan Jabatan bagi Pencari Kerja	Persentase pencari kerja yang ditempatkan melalui AKL dan AKAD	65 %	65 %	Jumlah Pencari Kerja yang Mendapatkan Penyuluhan dan Bimbingan Jabatan	25 Orang	25 Orang	terlaksananya pembinaan tenaga kerja	250 orang	250 orang		0	0	
2	7	4	2.01	5	Perluasan Kesempatan Kerja	Persentase pencari kerja yang ditempatkan melalui AKL dan AKAD	65 %	65 %	Jumlah Tenaga Kerja yang Diberdayakan Melalui program Perluasan Kesempatan Kerja	50 Orang	50 Orang	terlaksananya pembinaan tenaga kerja	250 orang	250 orang		0	0	
2	**7**	**4**	2.03		**Pengelolaan Informasi Pasar Kerja**											**0**	**0**	
2	7	4	2.03	3	Job Fair/Bursa Kerja	Persentase pencari kerja yang ditempatkan melalui AKL dan AKAD	65 %	65 %	Jumlah Pencari Kerja yang Mendapatkan Pekerjaan Melalui Job Fair/Bursa Kerja	25 Orang	25 Orang	cakupan perusahaan yang mengikuti job fair	30 unit	30 unit		0	0	
2	**7**	**4**	2.04		**Pelindungan PMI (Pra dan Purna Penempatan) di Daerah Kabupaten/Kota**											**0**	**0**	
2	7	4	2.04	1	Peningkatan Pelindungan dan Kompetensi Calon Pekerja Migran Indonesia (PMI)/Pekerja Migran Indonesia (PMI)	Persentase pencari kerja yang ditempatkan melalui AKL dan AKAD	65 %	65 %	Jumlah CPMI/PMI yang Dilindungi dan Ditingkatkan Kompetensinya	20 Orang	20 Orang	terlatihnya CPMI/ CTKI	40 orang	40 orang		0	0	
2	**7**	**5**			**PROGRAM HUBUNGAN INDUSTRIAL**											**10,000,000**	**25,000,000**	

Perubahan Prioritas dan Plafon Anggaran Tahun 2023
Kabupaten Pacitan

Unit Organisasi : 3.30.3.32.2.07.07.0000 Dinas Perdagangan dan Tenaga Kerja
Sub Unit Organisasi : 3.30.3.32.2.07.07.0000 Dinas Perdagangan dan Tenaga Kerja

Kode					Program/ Kegiatan	Sasaran Program			Sasaran Kegiatan						Lokasi Kegiatan	Plafon Anggaran (Rp.)		Keterangan
						Indikator Kinerja	Target		Output Sub Kegiatan	Target		Hasil Kegiatan	Target					
							Sebelum	Sesudah		Sebelum	Sesudah		Sebelum	Sesudah		Sebelum	Sesudah	
2	**7**	**5**	2.02		**Pencegahan dan Penyelesaian Perselisihan Hubungan Industrial, Mogok Kerja dan Penutupan Perusahaan di Daerah Kabupaten/Kota**											**10,000,000**	**25,000,000**	
2	7	5	2.02	1	Pencegahan Perselisihan Hubungan Industrial, Mogok Kerja, dan Penutupan Perusahaan yang Berakibat/Berdampak pada Kepentingan di 1 (Satu) Daerah Kabupaten/Kota	Persentase perusahaan yang telah memiliki peraturan perusahaan (PP)	86 %	86 %	Jumlah Perselisihan yang Dicegah	2 Perkara	2 Perkara	terlaksananya sosialisasi Hubungan Industrial, penyelenggaraan verifikasi dan rekapitulasi keanggotaan pada perusahaan	140 orang	140 orang		10,000,000	25,000,000	
						Persentase perusahaan yang telah memiliki perjanjian kerja bersama (PKB)	30 %	30 %										
2	7	5	2.02	3	Penyelenggaraan Verifikasi dan Rekapitulasi Keanggotaan pada Organisasi Pengusaha, Federasi dan Konfederasi Serikat Pekerja/Serikat Buruh serta Non Afiliasi	Persentase perusahaan yang telah memiliki peraturan perusahaan (PP)	86 %	86 %				terlaksananya sosialisasi Hubungan Industrial, penyelenggaraan verifikasi dan rekapitulasi keanggotaan pada perusahaan	140 orang	140 orang		0	0	
						Persentase perusahaan yang telah memiliki perjanjian kerja bersama (PKB)	30 %	30 %										
3	**30**	**1**			**PROGRAM PENUNJANG URUSAN PEMERINTAHAN DAERAH KABUPATEN/KOTA**											**8,045,676,745**	**7,548,626,745**	
3	**30**	**1**	2.01		**Perencanaan, Penganggaran, dan Evaluasi Kinerja Perangkat Daerah**											**35,244,171**	**50,179,821**	
3	30	1	2.01	1	Penyusunan Dokumen Perencanaan Perangkat Daerah	Nilai SAKIP perangkat daerah	>B Nilai	>B Nilai	Jumlah Dokumen Perencanaan Perangkat Daerah	0 Dokumen	0 Dokumen	tersusunnya dokumen Perencanaan, Penganggaran, dan Evaluasi Kinerja Perangkat Daerah	23 dokumen	23 dokumen		12,244,171	15,187,571	
									Jumlah Dokumen Perencanaan Perangkat Daerah	1 Dokumen	1 Dokumen							
3	30	1	2.01	2	Koordinasi dan Penyusunan Dokumen RKA-SKPD	Nilai SAKIP perangkat daerah	>B Nilai	>B Nilai	Jumlah Dokumen RKA-SKPD dan Laporan Hasil Koordinasi Penyusunan Dokumen RKA-SKPD	2 Dokumen	2 Dokumen	tersusunnya dokumen Perencanaan, Penganggaran, dan Evaluasi Kinerja Perangkat Daerah	23 dokumen	23 dokumen		7,500,000	11,451,600	

Perubahan Prioritas dan Plafon Anggaran Tahun 2023
Kabupaten Pacitan

Unit Organisasi : 3.30.3.32.2.07.07.0000 Dinas Perdagangan dan Tenaga Kerja
Sub Unit Organisasi : 3.30.3.32.2.07.07.0000 Dinas Perdagangan dan Tenaga Kerja

Kode					Program/ Kegiatan	Sasaran Program			Sasaran Kegiatan						Lokasi Kegiatan	Plafon Anggaran (Rp.)		Keterangan
						Indikator Kinerja	Target		Output Sub Kegiatan	Target		Hasil Kegiatan	Target					
							Sebelum	Sesudah		Sebelum	Sesudah		Sebelum	Sesudah		Sebelum	Sesudah	
3	30	1	2.01	4	Koordinasi dan Penyusunan DPA-SKPD	Nilai SAKIP perangkat daerah	>B Nilai	>B Nilai	Jumlah Dokumen DPA-SKPD dan Laporan Hasil Koordinasi Penyusunan Dokumen DPA-SKPD	2 Dokumen	2 Dokumen	tersusunnya dokumen Perencanaan, Penganggaran, dan Evaluasi Kinerja Perangkat Daerah	23 dokumen	23 dokumen		6,500,000	9,386,000	
3	30	1	2.01	7	Evaluasi Kinerja Perangkat Daerah	Nilai SAKIP perangkat daerah	>B Nilai	>B Nilai	Jumlah Laporan Evaluasi Kinerja Perangkat Daerah	1 Laporan	1 Laporan	tersusunnya dokumen Perencanaan, Penganggaran, dan Evaluasi Kinerja Perangkat Daerah	23 dokumen	23 dokumen		9,000,000	14,154,650	
3	**30**	**1**	2.02		**Administrasi Keuangan Perangkat Daerah**											**5,850,733,159**	**5,324,183,159**	
3	30	1	2.02	1	Penyediaan Gaji dan Tunjangan ASN	Nilai SAKIP perangkat daerah	>B Nilai	>B Nilai	Jumlah Orang yang Menerima Gaji dan Tunjangan ASN	67 Orang/bulan	67 Orang/bulan	tersusunnya dokumen laporan keuangan Perangkat Daerah	59 dokumen	59 dokumen		5,840,733,159	5,309,683,159	
3	30	1	2.02	8	Penyusunan Pelaporan dan Analisis Prognosis Realisasi Anggaran	Nilai SAKIP perangkat daerah	>B Nilai	>B Nilai	Jumlah Dokumen Pelaporan dan Analisis Prognosis Realisasi Anggaran	0 Dokumen	0 Dokumen	tersusunnya dokumen laporan keuangan Perangkat Daerah	59 dokumen	59 dokumen		10,000,000	14,500,000	
									Jumlah Dokumen Pelaporan dan Analisis Prognosis Realisasi Anggaran	1 Dokumen	1 Dokumen							
3	**30**	**1**	2.05		**Administrasi Kepegawaian Perangkat Daerah**											**0**	**0**	
3	30	1	2.05	10	Sosialisasi Peraturan Perundang-Undangan	Nilai SAKIP perangkat daerah	>B Nilai	>B Nilai	Jumlah Orang yang Mengikuti Sosialisasi Peraturan Perundang-Undangan	600 Orang	600 Orang	terlayaninya pegawai atas layanan kepegawaian	100 persen	100 persen		0	0	
3	**30**	**1**	2.06		**Administrasi Umum Perangkat Daerah**											**110,000,000**	**130,000,000**	
3	30	1	2.06	2	Penyediaan Peralatan dan Perlengkapan Kantor	Nilai SAKIP perangkat daerah	>B Nilai	>B Nilai	Jumlah Paket Peralatan dan Perlengkapan Kantor yang Disediakan	5 Paket	5 Paket					30,000,000	30,000,000	
3	30	1	2.06	4	Penyediaan Bahan Logistik Kantor	Nilai SAKIP perangkat daerah	>B Nilai	>B Nilai	Jumlah Paket Bahan Logistik Kantor yang Disediakan	5 Paket	5 Paket					25,000,000	25,000,000	
3	30	1	2.06	5	Penyediaan Barang Cetakan dan Penggandaan	Nilai SAKIP perangkat daerah	>B Nilai	>B Nilai	Jumlah Paket Barang Cetakan dan Penggandaan yang Disediakan	5 Paket	5 Paket					15,000,000	15,000,000	

Perubahan Prioritas dan Plafon Anggaran Tahun 2023
Kabupaten Pacitan

Unit Organisasi : 3.30.3.32.2.07.07.0000 Dinas Perdagangan dan Tenaga Kerja
Sub Unit Organisasi : 3.30.3.32.2.07.07.0000 Dinas Perdagangan dan Tenaga Kerja

Kode					Program/ Kegiatan	Sasaran Program			Sasaran Kegiatan						Lokasi Kegiatan	Plafon Anggaran (Rp.)		Keterangan
						Indikator Kinerja	Target		Output Sub Kegiatan	Target		Hasil Kegiatan	Target					
							Sebelum	Sesudah		Sebelum	Sesudah		Sebelum	Sesudah		Sebelum	Sesudah	
3	30	1	2.06	9	Penyelenggaraan Rapat Koordinasi dan Konsultasi SKPD	Nilai SAKIP perangkat daerah	>B Nilai	>B Nilai	Jumlah Laporan Penyelenggaraan Rapat Koordinasi dan Konsultasi SKPD	20 Laporan	20 Laporan					40,000,000	60,000,000	
3	**30**	**1**	2.07		**Pengadaan Barang Milik Daerah Penunjang Urusan Pemerintah Daerah**											**5,000,000**	**5,000,000**	
3	30	1	2.07	11	Pengadaan Sarana dan Prasarana Pendukung Gedung Kantor atau Bangunan Lainnya	Nilai SAKIP perangkat daerah	>B Nilai	>B Nilai	Jumlah Unit Sarana dan Prasarana Pendukung Gedung Kantor atau Bangunan Lainnya yang Disediakan	2 Unit	2 Unit	tersedianya sarana prasarana yang dibutuhkan	100 persen	100 persen		5,000,000	5,000,000	
3	**30**	**1**	2.08		**Penyediaan Jasa Penunjang Urusan Pemerintahan Daerah**											**2,005,166,915**	**1,999,731,265**	
3	30	1	2.08	1	Penyediaan Jasa Surat Menyurat	Nilai SAKIP perangkat daerah	>B Nilai	>B Nilai	Jumlah Laporan Penyediaan Jasa Surat Menyurat	1 Laporan	1 Laporan	tersedianya jasa penunjang operasional perangkat daerah yang dibutuhkan	100 persen	100 persen		5,000,000	5,000,000	
3	30	1	2.08	2	Penyediaan Jasa Komunikasi, Sumber Daya Air dan Listrik	Nilai SAKIP perangkat daerah	>B Nilai	>B Nilai	Jumlah Laporan Penyediaan Jasa Komunikasi, Sumber Daya Air dan Listrik yang Disediakan	3 Laporan	3 Laporan	tersedianya jasa penunjang operasional perangkat daerah yang dibutuhkan	100 persen	100 persen		250,515,565	257,017,915	
3	30	1	2.08	4	Penyediaan Jasa Pelayanan Umum Kantor	Nilai SAKIP perangkat daerah	>B Nilai	>B Nilai	Jumlah Laporan Penyediaan Jasa Pelayanan Umum Kantor yang Disediakan	1 Laporan	1 Laporan	tersedianya jasa penunjang operasional perangkat daerah yang dibutuhkan	100 persen	100 persen		1,749,651,350	1,737,713,350	
3	**30**	**1**	2.09		**Pemeliharaan Barang Milik Daerah Penunjang Urusan Pemerintahan Daerah**											**39,532,500**	**39,532,500**	
3	30	1	2.09	2	Penyediaan Jasa Pemeliharaan, Biaya Pemeliharaan, Pajak dan Perizinan Kendaraan Dinas Operasional atau Lapangan	Nilai SAKIP perangkat daerah	>B Nilai	>B Nilai	Jumlah Kendaraan Dinas Operasional atau Lapangan yang Dipelihara dan dibayarkan Pajak dan Perizinannya	7 Unit	7 Unit	barang daerah yang dalam kondisi baik	80 persen	80 persen		31,532,500	31,532,500	
3	30	1	2.09	9	Pemeliharaan/Rehabilitasi Gedung Kantor dan Bangunan Lainnya	Nilai SAKIP perangkat daerah	>B Nilai	>B Nilai	Jumlah Gedung Kantor dan Bangunan Lainnya yang Dipelihara/Direhabilitasi	1 Unit	1 Unit	barang daerah yang dalam kondisi baik	80 persen	80 persen		8,000,000	8,000,000	
3	**30**	**2**			**PROGRAM PERIZINAN DAN PENDAFTARAN PERUSAHAAN**											**10,000,000**	**10,000,000**	
3	**30**	**2**	2.01		**Penerbitan Izin Pengelolaan Pasar Rakyat, Pusat Perbelanjaan, dan Izin Usaha Toko Swalayan**											**0**	**0**	

Perubahan Prioritas dan Plafon Anggaran Tahun 2023
Kabupaten Pacitan

Unit Organisasi : 3.30.3.32.2.07.07.0000 Dinas Perdagangan dan Tenaga Kerja
Sub Unit Organisasi : 3.30.3.32.2.07.07.0000 Dinas Perdagangan dan Tenaga Kerja

Kode					Program/ Kegiatan	Sasaran Program			Sasaran Kegiatan						Lokasi Kegiatan	Plafon Anggaran (Rp.)		Keterangan
						Indikator Kinerja	Target		Output Sub Kegiatan	Target		Hasil Kegiatan	Target					
							Sebelum	Sesudah		Sebelum	Sesudah		Sebelum	Sesudah		Sebelum	Sesudah	
3	30	2	2.01	1	Fasilitasi Pemenuhan Komitmen Perolehan Perizinan Pasar Rakyat, Pusat Perbelanjaan, dan Toko Swalayan Melalui Sistem Pelayanan Perizinan Berusaha Terintegrasi Secara Elektronik	Persentase pelaku usaha yang memperoleh izin sesuai dengan ketentuan (IUPP/SIUP Pusat Perbelanjaan dan IUTM/IUTS/SIUP Toko Swalayan)	63,09 %	63,09 %	Jumlah Rekomendasi Pemenuhan Komitmen Perolehan Perizinan Pasar Rakyat, Pusat Perbelanjaan, dan Toko Swalayan Melalui Sistem Pelayanan Perizinan Berusaha Terintegrasi Secara Elektronik	5 Dokumen	5 Dokumen	terlaksananya pembinaan pelaku usaha	60 orang	60 orang		0	0	
3	**30**	**2**	2.02		**Penerbitan Tanda Daftar Gudang**											**10,000,000**	**10,000,000**	
3	30	2	2.02	1	Fasilitasi Penerbitan Tanda Daftar Gudang	Persentase pelaku usaha yang memperoleh izin sesuai dengan ketentuan (IUPP/SIUP Pusat Perbelanjaan dan IUTM/IUTS/SIUP Toko Swalayan)	63,09 %	63,09 %	Jumlah Dokumen Tanda Daftar Gudang	5 Dokumen	5 Dokumen	Terbitnya TDG untuk pendaftaran gudang	100 persen	100 persen		10,000,000	10,000,000	
3	**30**	**2**	2.05		**Penerbitan Surat Izin Usaha Perdagangan Minuman Beralkohol Golongan B dan C untuk Pengecer dan Penjual Langsung Minum di Tempat**											**0**	**0**	
3	30	2	2.05	1	Fasilitasi Penerbitan Surat Izin Usaha Perdagangan Minuman Beralkohol Golongan B dan C	Persentase pelaku usaha yang memperoleh izin sesuai dengan ketentuan (IUPP/SIUP Pusat Perbelanjaan dan IUTM/IUTS/SIUP Toko Swalayan)	63,09 %	63,09 %	Jumlah Surat Izin Usaha Perdagangan untuk Pengecer dan Penjual Langsung Minuman Beralkohol Golongan B dan C yang Diterbitkan Melalui Sistem Pelayanan Perizinan Berusaha Terintegrasi Secara Elektronik	5 Dokumen	5 Dokumen	terlaksananya pengawasan Penerbitan Surat Izin Usaha Perdagangan Minuman Beralkohol Golongan B dan C Untuk Pengecer dan Penjual Langsung Minum Di Tempat	3 kali	3 kali		0	0	
3	**30**	**2**	2.06		**Pengendalian Fasilitas Penyimpanan Bahan Berbahaya dan Pengawasan Distribusi, Pengemasan dan Pelabelan Bahan Berbahaya di Tingkat Daerah Kabupaten/ Kota**											**0**	**0**	

Perubahan Prioritas dan Plafon Anggaran Tahun 2023
Kabupaten Pacitan

Unit Organisasi : 3.30.3.32.2.07.07.0000 Dinas Perdagangan dan Tenaga Kerja
Sub Unit Organisasi : 3.30.3.32.2.07.07.0000 Dinas Perdagangan dan Tenaga Kerja

Kode					Program/ Kegiatan	Sasaran Program			Sasaran Kegiatan						Lokasi Kegiatan	Plafon Anggaran (Rp.)		Keterangan
						Indikator Kinerja	Target		Output Sub Kegiatan	Target		Hasil Kegiatan	Target					
							Sebelum	Sesudah		Sebelum	Sesudah		Sebelum	Sesudah		Sebelum	Sesudah	
3	30	2	2.06	3	Pengawasan Distribusi, Pengemasan dan Pelabelan Bahan Berbahaya Terhadap Pengguna Akhir Bahan Berbahaya (PA-B2) maupun Produsen B2 (P-B2)	Persentase pelaku usaha yang memperoleh izin sesuai dengan ketentuan (IUPP/SIUP Pusat Perbelanjaan dan IUTM/IUTS/SIUP Toko Swalayan)	63,09 %	63,09 %	Jumlah Laporan Hasil Pengawasan Distribusi, Pengemasan dan Pelabelan Bahan Berbahaya Terhadap Distributor B2, Pengguna Akhir Bahan Berbahaya (PA-B2) maupun Produsen B2 (P-B2)	4 Laporan	4 Laporan	terlaksananya pemeriksaan fasilitas penyimpanan bahan berbahaya dan pengawasan distribusi, pengemasan dan pelabelan bahan berbaya di tingkat daerah Kab/Kota	15 kali	15 kali		0	0	
3	**30**	**3**			**PROGRAM PENINGKATAN SARANA DISTRIBUSI PERDAGANGAN**											**120,000,000**	**1,620,000,000**	
3	**30**	**3**	2.01		**Pembangunan dan Pengelolaan Sarana Distribusi Perdagangan**											**120,000,000**	**1,620,000,000**	
3	30	3	2.01	1	Penyediaan Sarana Distribusi Perdagangan	Persentase Pengembangan dan pengelolaan sarana distribusi perdagangan	11,33 %	11,33 %	Jumlah Sarana Distribusi Perdagangan	2 Unit	2 Unit	terlaksananya pembangunan/ pemeliharaan sarana perdagangan	5 unit	5 unit		0	0	
3	30	3	2.01	2	Fasilitasi Pengelolaan Sarana Distribusi Perdagangan	Persentase Pengembangan dan pengelolaan sarana distribusi perdagangan	11,33 %	11,33 %	Jumlah Fasilitasi Pengelolaan Sarana Distribusi Perdagangan	15 Unit	15 Unit	terlaksananya pembangunan/ pemeliharaan sarana perdagangan	5 unit	5 unit		120,000,000	1,620,000,000	
3	**30**	**3**	2.02		**Pembinaan Terhadap Pengelola Sarana Distribusi Perdagangan Masyarakat di Wilayah Kerjanya**											**0**	**0**	
3	30	3	2.02	1	Pembinaan dan Pengendalian Pengelola Sarana Distribusi Perdagangan	Persentase Pengembangan dan pengelolaan sarana distribusi perdagangan	11,33 %	11,33 %	Jumlah Dokumen Hasil Pembinaan dan Pengendalian kepada Pengelola Sarana Distribusi Perdagangan	1 Dokumen	1 Dokumen	terlaksananya pembinaan terhadap pengelola sarana distribusi perdagangan	105 orang	105 orang		0	0	
3	**30**	**4**			**PROGRAM STABILISASI HARGA BARANG KEBUTUHAN POKOK DAN BARANG PENTING**											**17,000,000**	**27,000,000**	
3	**30**	**4**	2.01		**Menjamin Ketersediaan Barang Kebutuhan Pokok dan Barang Penting di Tingkat Daerah Kabupaten/ Kota**											**0**	**0**	
3	30	4	2.01	1	Koordinasi dan Sinkronisasi Ketersediaan Barang Kebutuhan Pokok dan Barang Penting di Tingkat Agen dan Pasar Rakyat	Persentase pemantauan bapokting yang diawasi peredarannya	100 %	100 %	Jumlah Laporan Koordinasi dan Sinkronisasi Ketersediaan Barang Kebutuhan Pokok dan Barang Penting di Tingkat Agen dan Pasar Rakyat	1 Laporan	1 Laporan	terpantaunya komoditi bapokting	35 barang	35 barang		0	0	
3	**30**	**4**	2.02		**Pengendalian Harga, dan Stok Barang Kebutuhan Pokok dan Barang Penting di Tingkat Pasar Kabupaten/Kota**											**17,000,000**	**27,000,000**	

Perubahan Prioritas dan Plafon Anggaran Tahun 2023
Kabupaten Pacitan

Unit Organisasi : 3.30.3.32.2.07.07.0000 Dinas Perdagangan dan Tenaga Kerja
Sub Unit Organisasi : 3.30.3.32.2.07.07.0000 Dinas Perdagangan dan Tenaga Kerja

Kode					Program/ Kegiatan	Sasaran Program			Sasaran Kegiatan						Lokasi Kegiatan	Plafon Anggaran (Rp.)		Keterangan
						Indikator Kinerja	Target		Output Sub Kegiatan	Target		Hasil Kegiatan	Target					
							Sebelum	Sesudah		Sebelum	Sesudah		Sebelum	Sesudah		Sebelum	Sesudah	
3	30	4	2.02	1	Pemantauan Harga dan Stok Barang Kebutuhan Pokok dan Barang Penting pada Pelaku Usaha Distribusi Barang dalam 1 (Satu) Kabupaten/Kota	Persentase pemantauan bapokting yang diawasi peredarannya	100 %	100 %	Jumlah Laporan Pemantauan Harga dan Stok Barang Kebutuhan Pokok dan Barang Penting pada Pelaku Usaha Distribusi Barang dalam 1 (Satu) Kabupaten/Kota	1 Laporan	1 Laporan	terpantaunya harga dan stok Bapokting di sarana perdagangan	15 unit	15 unit		17,000,000	27,000,000	
3	30	4	2.02	3	Pelaksanaan Operasi Pasar Reguler dan Pasar Khusus yang Berdampak dalam 1 (Satu) Kabupaten/Kota	Persentase pemantauan bapokting yang diawasi peredarannya	100 %	100 %	Jumlah Laporan Pelaksanaan Operasi Pasar Reguler dan Pasar Khusus yang Berdampak dalam 1 (Satu) Kabupaten/Kota	1 Laporan	1 Laporan	terpantaunya harga dan stok Bapokting di sarana perdagangan	15 unit	15 unit		0	0	
3	**30**	**4**	2.03		**Pengawasan Pupuk dan Pestisida Bersubsidi di Tingkat Daerah Kabupaten/Kota**											**0**	**0**	
3	30	4	2.03	3	Pengawasan Penyaluran dan Penggunaan Pupuk dan Pestisida Bersubsidi	Persentase pemantauan bapokting yang diawasi peredarannya	100 %	100 %	Jumlah Laporan Pengawasan Penyaluran dan Penggunaan Pupuk dan Pestisida Bersubsidi dengan Realisasi Minimal 90%	1 Laporan	1 Laporan	terlaksananya kinerja realisasi pupuk	96.31 persen	96.31 persen		0	0	
3	**30**	**5**			**PROGRAM PENGEMBANGAN EKSPOR**											**19,000,000**	**19,000,000**	
3	**30**	**5**	2.01		**Penyelenggaraan Promosi Dagang Melalui Pameran Dagang dan Misi Dagang bagi Produk Ekspor Unggulan yang Terdapat pada 1 (Satu) Daerah Kabupaten/Kota**											**19,000,000**	**19,000,000**	
3	30	5	2.01	2	Pameran Dagang Nasional	Persentase pelaku usaha yang menjadi eksportir baru	8,3 %	8,3 %	Jumlah Pelaku Usaha yang Difasilitasi dalam Pameran Dagang	5 Pelaku Usaha	5 Pelaku Usaha	terselenggaranya Promosi dagang melalui pameran dagang dan Misi Dagang Bagi Produk Ekspor	3 kali	3 kali		0	0	
3	30	5	2.01	3	Pameran Dagang Lokal	Persentase pelaku usaha yang menjadi eksportir baru	8,3 %	8,3 %	Jumlah Pelaku Usaha yang Difasilitasi dalam Pameran Dagang Lokal	50 Pelaku Usaha	50 Pelaku Usaha	terselenggaranya Promosi dagang melalui pameran dagang dan Misi Dagang Bagi Produk Ekspor	3 kali	3 kali		19,000,000	19,000,000	
3	**30**	**6**			**PROGRAM STANDARDISASI DAN PERLINDUNGAN KONSUMEN**											**28,000,000**	**38,000,000**	
3	**30**	**6**	2.01		**Pelaksanaan Metrologi Legal, Berupa Tera, Tera Ulang, dan Pengawasan**											**28,000,000**	**38,000,000**	

Perubahan Prioritas dan Plafon Anggaran Tahun 2023
Kabupaten Pacitan

Unit Organisasi : 3.30.3.32.2.07.07.0000 Dinas Perdagangan dan Tenaga Kerja
Sub Unit Organisasi : 3.30.3.32.2.07.07.0000 Dinas Perdagangan dan Tenaga Kerja

Kode					Program/ Kegiatan	Sasaran Program			Sasaran Kegiatan						Lokasi Kegiatan	Plafon Anggaran (Rp.)		Keterangan
						Indikator Kinerja	Target		Output Sub Kegiatan	Target		Hasil Kegiatan	Target					
							Sebelum	Sesudah		Sebelum	Sesudah		Sebelum	Sesudah		Sebelum	Sesudah	
3	30	6	2.01	1	Pelaksanaan Metrologi Legal, Berupa Tera, Tera Ulang	Persentase alat-alat ukur, takar, timbang dan perlengkapannya (UTTP) bertanda tera sah yang berlaku	30,43 %	30,43 %	Jumlah Alat Ukur, Alat Takar, Alat Timbang, dan Alat Perlengkapan Ditera Ulang	50 Unit	50 Unit	terlaksananya tera/ tera ulang UTTP	500 unit	500 unit		28,000,000	38,000,000	
3	30	6	2.01	2	Pengawasan/Penyuluhan Metrologi Legal	Persentase alat-alat ukur, takar, timbang dan perlengkapannya (UTTP) bertanda tera sah yang berlaku	30,43 %	30,43 %	Jumlah Pelaku Usaha di Bidang Metrologi Legal yang Dibina	0 Orang	0 Orang	terlaksananya tera/ tera ulang UTTP	500 unit	500 unit		0	0	
									Jumlah Pelaku Usaha di Bidang Metrologi Legal yang Dibina	20 Orang	20 Orang							
3	30	6	2.01	3	Penyidikan Metrologi Legal	Persentase alat-alat ukur, takar, timbang dan perlengkapannya (UTTP) bertanda tera sah yang berlaku	30,43 %	30,43 %	Jumlah Unit Hasil Penyidikan Metrologi Legal	5 Unit	5 Unit	terlaksananya tera/ tera ulang UTTP	500 unit	500 unit		0	0	
3	**30**	**7**			**PROGRAM PENGGUNAAN DAN PEMASARAN PRODUK DALAM NEGERI**											**75,000,000**	**75,000,000**	
3	**30**	**7**	2.01		**Pelaksanaan Promosi, Pemasaran dan Peningkatan Penggunaan Produk Dalam Negeri**											**75,000,000**	**75,000,000**	
3	30	7	2.01	2	Pemasaran dan Peningkatan Penggunaan Produk Dalam Negeri di Tingkat Kabupaten/Kota	Persentase pelaku usaha yang memperoleh fasilitas pengembangan produk	13,26 %	13,26 %	Jumlah UMKM yang Melakukan Pemasaran Produk Dalam Negeri Melalui Kemitraan dengan Retail, Marketplace, Perhotelan dan Jasa Akomodasi	50 UMKM	50 UMKM	terlaksananya promosi, pemasaran dan peningkatan penggunaan produk dalam negeri	5 orang	5 orang		75,000,000	75,000,000	
3	**32**	**3**			**PROGRAM PEMBANGUNAN KAWASAN TRANSMIGRASI**											**5,000,000**	**5,033,200**	
3	**32**	**3**	2.01		**Penataan Persebaran Penduduk yang Berasal dari 1 (Satu) Daerah Kabupaten/Kota**											**5,000,000**	**5,033,200**	
3	32	3	2.01	1	Koordinasi dan Sinkronisasi Kerja Sama Pembangunan Transmigrasi yang Berasal dari 1 (Satu) Daerah Kabupaten/Kota	Persentase Transmigrasi Swakarsa	100 %	100 %	Jumlah Laporan Hasil Koordinasi dan Sinkronisasi Kerja Sama Pembangunan Transmigrasi yang Berasal dari 1 (Satu) Daerah Kabupaten/Kota	1 Laporan	1 Laporan	terlaksananya penyuluhan transmigrasi	50 orang	50 orang		5,000,000	5,033,200	

Perubahan Prioritas dan Plafon Anggaran Tahun 2023
Kabupaten Pacitan

Unit Organisasi : 3.30.3.32.2.07.07.0000 Dinas Perdagangan dan Tenaga Kerja
Sub Unit Organisasi : 3.30.3.32.2.07.07.0000 Dinas Perdagangan dan Tenaga Kerja

Kode					Program/ Kegiatan	Sasaran Program			Sasaran Kegiatan						Lokasi Kegiatan	Plafon Anggaran (Rp.)		Keterangan
						Indikator Kinerja	Target		Output Sub Kegiatan	Target		Hasil Kegiatan	Target					
							Sebelum	Sesudah		Sebelum	Sesudah		Sebelum	Sesudah		Sebelum	Sesudah	
3	32	3	2.01	5	Penyuluhan Transmigrasi	Persentase Transmigrasi Swakarsa	100 %	100 %	Jumlah Calon Transmigran yang Mendapatkan Penyuluhan	10 Kepala Keluarga	10 Kepala Keluarga	terlaksananya penyuluhan transmigrasi	50 orang	50 orang		0	0	
															TOTAL	**10,798,338,145**	**12,233,310,607**	

Perubahan Prioritas dan Plafon Anggaran Tahun 2023
Kabupaten Pacitan

Unit Organisasi : 4.01.0.00.0.00.01.0000 Sekretariat Daerah

Sub Unit Organisasi : 4.01.0.00.0.00.01.0000 Sekretariat Daerah

Kode					Program/ Kegiatan	Sasaran Program			Sasaran Kegiatan						Lokasi Kegiatan	Plafon Anggaran (Rp.)		Keterangan
						Indikator Kinerja	Target		Output Sub Kegiatan	Target		Hasil Kegiatan	Target					
							Sebelum	Sesudah		Sebelum	Sesudah		Sebelum	Sesudah		Sebelum	Sesudah	
4	**1**	**1**			**PROGRAM PENUNJANG URUSAN PEMERINTAHAN DAERAH KABUPATEN/KOTA**											**20,198,352,199**	**26,080,082,199**	
4	**1**	**1**	2.01		**Perencanaan, Penganggaran, dan Evaluasi Kinerja Perangkat Daerah**											**68,000,000**	**147,305,000**	
4	1	1	2.01	1	Penyusunan Dokumen Perencanaan Perangkat Daerah	Nilai SAKIP perangkat daerah	>B Nilai	>B Nilai	Jumlah Dokumen Perencanaan Perangkat Daerah	0 Dokumen	0 Dokumen	Terlaksananya fasilitasi dan koordinasi perencanaan PD	100 %	100 %		68,000,000	147,305,000	
						Persentase kebijakan di bidang kelembagaan dan analisa jabatan, pelayanan publik dan tata laksana, serta bidang kinerja dan reformasi birokrasi yang terlaksana	100 %	100 %	Jumlah dokumen perencanaan yang disusun	11 dokumen	11 dokumen							
						Persentase kebijakan di bidang protokol, komunikasi pimpinan dan dokumentasi yang terlaksana	100 %	100 %										
						Persentase Pemenuhan Kebutuhan Dasar Sekretariat Daerah	100 %	100 %										
						Persentase tata kelola keuangan yang terlaksana	100 %	100 %										
4	**1**	**1**	2.02		**Administrasi Keuangan Perangkat Daerah**											**11,384,610,479**	**11,300,085,085**	
4	1	1	2.02	1	Penyediaan Gaji dan Tunjangan ASN	Persentase tata kelola keuangan yang terlaksana	100 %	100 %	Jumlah Orang yang Menerima Gaji dan Tunjangan ASN	1596 Orang/bulan	1596 Orang/bulan	Terpenuhinya gaji, tunjangan ASN, TPP dan administrasi keuangan	100 %	100 %		10,552,103,479	10,311,658,479	
4	1	1	2.02	4	Koordinasi dan Pelaksanaan Akuntansi SKPD	Persentase tata kelola keuangan yang terlaksana	100 %	100 %	Jumlah Dokumen Koordinasi dan Pelaksanaan Akuntansi SKPD	14 Dokumen	14 Dokumen	Terpenuhinya gaji, tunjangan ASN, TPP dan administrasi keuangan	100 %	100 %		832,507,000	988,426,606	
4	**1**	**1**	2.05		**Administrasi Kepegawaian Perangkat Daerah**											**75,000,000**	**135,500,000**	

4	1	1	2.05	3	Pendataan dan Pengolahan Administrasi Kepegawaian	Persentase Pemenuhan Kebutuhan Dasar Sekretariat Daerah	100 %	100 %	Jumlah dokumen pendataan dan pengolahan administrasi kepegawaian	200 dokumen	200 dokumen	Terlaksanana fasilitasi dan koordinasi Bidang Kepegawaian	100 %	100 %		75,000,000	135,500,000	
4	1	1	2.05	11	Bimbingan Teknis Implementasi Peraturan Perundang-Undangan	Persentase Pemenuhan Kebutuhan Dasar Sekretariat Daerah	100 %	100 %	Jumlah Orang yang Mengikuti Bimbingan Teknis Implementasi Peraturan Perundang-Undangan	0 Orang	0 Orang	Terlaksanana fasilitasi dan koordinasi Bidang Kepegawaian	100 %	100 %		0	0	
									Jumlah peserta sosialisasi perundang-undangan	200 orang	200 orang							
4	**1**	**1**	2.06		**Administrasi Umum Perangkat Daerah**											**2,447,651,387**	**5,120,799,004**	
4	1	1	2.06	2	Penyediaan Peralatan dan Perlengkapan Kantor	Persentase Pemenuhan Kebutuhan Dasar Sekretariat Daerah	100 %	100 %	Jumlah Paket Peralatan dan Perlengkapan Kantor yang Disediakan	30 Paket	30 Paket	Terpenuhinya kebutuhan sarana dan prasarana kantor	100 %	100 %		374,046,411	697,139,048	
4	1	1	2.06	3	Penyediaan Peralatan Rumah Tangga	Persentase Pemenuhan Kebutuhan Dasar Sekretariat Daerah	100 %	100 %	Jumlah Paket Peralatan Rumah Tangga yang Disediakan	30 Paket	30 Paket	Terpenuhinya kebutuhan sarana dan prasarana kantor	100 %	100 %		363,891,200	1,096,446,180	
4	1	1	2.06	4	Penyediaan Bahan Logistik Kantor	Persentase Pemenuhan Kebutuhan Dasar Sekretariat Daerah	100 %	100 %	Jumlah Paket Bahan Logistik Kantor yang Disediakan	7500 Paket	7500 Paket	Terpenuhinya kebutuhan sarana dan prasarana kantor	100 %	100 %		440,800,000	1,105,800,000	
4	1	1	2.06	9	Penyelenggaraan Rapat Koordinasi dan Konsultasi SKPD	Persentase Pemenuhan Kebutuhan Dasar Sekretariat Daerah	100 %	100 %	Jumlah Laporan Penyelenggaraan Rapat Koordinasi dan Konsultasi SKPD	750 Laporan	750 Laporan	Terpenuhinya kebutuhan sarana dan prasarana kantor	100 %	100 %		1,268,913,776	2,221,413,776	
4	**1**	**1**	2.08		**Penyediaan Jasa Penunjang Urusan Pemerintahan Daerah**											**912,262,794**	**1,013,050,351**	
4	1	1	2.08	4	Penyediaan Jasa Pelayanan Umum Kantor	Persentase Pemenuhan Kebutuhan Dasar Sekretariat Daerah	100 %	100 %	Jumlah Laporan Penyediaan Jasa Pelayanan Umum Kantor yang Disediakan	0 Laporan	0 Laporan	Terpenuhinya penyediaan jasa umum kantor	100 %	100 %		912,262,794	1,013,050,351	
									Persentase pemenuhan penyediaan layanan umum kantor	100 %	100 %							
4	**1**	**1**	2.09		**Pemeliharaan Barang Milik Daerah Penunjang Urusan Pemerintahan Daerah**											**691,448,699**	**1,174,646,699**	
4	1	1	2.09	2	Penyediaan Jasa Pemeliharaan, Biaya Pemeliharaan, Pajak dan Perizinan Kendaraan Dinas Operasional atau Lapangan	Persentase Pemenuhan Kebutuhan Dasar Sekretariat Daerah	100 %	100 %	Jumlah Kendaraan Dinas Operasional atau Lapangan yang Dipelihara dan dibayarkan Pajak dan Perizinannya	89 Unit	89 Unit	Terpenuhinya pemeliharaan BMD	100 %	100 %		426,880,000	566,880,000	

4	1	1	2.09	6	Pemeliharaan Peralatan dan Mesin Lainnya	Persentase Pemenuhan Kebutuhan Dasar Sekretariat Daerah	100 %	100 %	Jumlah Peralatan dan Mesin Lainnya yang Dipelihara	60 Unit	60 Unit	Terpenuhinya pemeliharaan BMD	100 %	100 %		126,003,944	304,151,944	
4	1	1	2.09	9	Pemeliharaan/Rehabilitasi Gedung Kantor dan Bangunan Lainnya	Persentase Pemenuhan Kebutuhan Dasar Sekretariat Daerah	100 %	100 %	Jumlah Gedung Kantor dan Bangunan Lainnya yang Dipelihara/Direhabilitasi	3 Unit	3 Unit	Terpenuhinya pemeliharaan BMD	100 %	100 %		138,564,755	303,614,755	
4	**1**	**1**	2.11		**Administrasi Keuangan dan Operasional Kepala Daerah dan Wakil Kepala Daerah**											**1,117,902,450**	**1,117,902,450**	
4	1	1	2.11	1	Penyediaan Gaji dan Tunjangan Kepala Daerah dan Wakil Kepala Daerah	Persentase tata kelola keuangan yang terlaksana	100 %	100 %	Jumlah Orang yang Menerima Gaji dan Tunjangan Kepala Daerah dan Wakil Kepala Daerah	24 Orang/Bulan	24 Orang/Bulan	Terpenuhinya gaji dan penunjang operasional KDH dan Wakil KDH	100 %	100 %		517,902,450	517,902,450	
4	1	1	2.11	4	Penyediaan Dana Penunjang Operasional Kepala Daerah dan Wakil Kepala Daerah	Persentase tata kelola keuangan yang terlaksana	100 %	100 %	Jumlah Orang yang Menerima Dana Penunjang Operasional Kepala Daerah dan Wakil Kepala Daerah	500 Orang/Bulan	500 Orang/Bulan	Terpenuhinya gaji dan penunjang operasional KDH dan Wakil KDH	100 %	100 %		600,000,000	600,000,000	
4	**1**	**1**	2.12		**Fasilitasi Kerumahtanggaan Sekretariat Daerah**											**2,610,276,390**	**4,654,593,610**	
4	1	1	2.12	1	Penyediaan Kebutuhan Rumah Tangga Kepala Daerah	Persentase Pemenuhan Kebutuhan Dasar Sekretariat Daerah	100 %	100 %	Jumlah Paket Kebutuhan Rumah Tangga Kepala Daerah yang Disediakan	12 Paket	12 Paket	Terpenuhinya kebutuhan kerumahtanggaan Bupati, Wakil Bupati dan Sekretariat Daerah	100 %	100 %		1,917,000,000	3,224,317,220	
4	1	1	2.12	2	Penyediaan Kebutuhan Rumah Tangga Wakil Kepala Daerah	Persentase Pemenuhan Kebutuhan Dasar Sekretariat Daerah	100 %	100 %	Jumlah Paket Kebutuhan Rumah Tangga Wakil Kepala Daerah yang Disediakan	12 Paket	12 Paket	Terpenuhinya kebutuhan kerumahtanggaan Bupati, Wakil Bupati dan Sekretariat Daerah	100 %	100 %		576,378,000	1,201,378,000	
4	1	1	2.12	3	Penyediaan Kebutuhan Rumah Tangga Sekretariat Daerah	Persentase Pemenuhan Kebutuhan Dasar Sekretariat Daerah	100 %	100 %	Jumlah Paket Kebutuhan Rumah Tangga Sekretariat Daerah yang Disediakan	12 Paket	12 Paket	Terpenuhinya kebutuhan kerumahtanggaan Bupati, Wakil Bupati dan Sekretariat Daerah	100 %	100 %		116,898,390	228,898,390	
4	**1**	**1**	2.13		**Penataan Organisasi**											**424,000,000**	**549,000,000**	

4	1	1	2.13	1	Pengelolaan Kelembagaan dan Analisis Jabatan	Persentase kebijakan di bidang kelembagaan dan analisa jabatan, pelayanan publik dan tata laksana, serta bidang kinerja dan reformasi birokrasi yang terlaksana	100 %	100 %	Dokumen evaluasi jabatan yang disusun	1 dokumen	1 dokumen	Terlaksananya fasilitasi dan koordinasi bidang penataan organisasi	100 %	100 %		120,000,000	165,000,000	
									Jumlah Dokumen Pengelolaan Kelembagaan dan Analisis Jabatan	1 Dokumen	1 Dokumen							
									Persentase fasilitasi dan koordinasi bidang kelembagaan dan analisis jabatan	100 %	100 %							
									Persentase PD yang diukur kematangan kelembagaan	100 %	100 %							
									Persentasi Anjab ABK yang disusun	100 %	100 %							
4	1	1	2.13	2	Fasilitasi Pelayanan Publik dan Tata Laksana	Persentase kebijakan di bidang kelembagaan dan analisa jabatan, pelayanan publik dan tata laksana, serta bidang kinerja dan reformasi birokrasi yang terlaksana	100 %	100 %	Dokumen laporan IKM Kabupaten Pacitan	1 dokumen	1 dokumen	Terlaksananya fasilitasi dan koordinasi bidang penataan organisasi	100 %	100 %	Semua Kab/Kota, Semua Kecamatan, Semua Kelurahan	210,000,000	240,000,000	
									Jumlah Laporan Hasil Fasilitasi Pelayanan Publik dan Tata Laksana		0 Laporan							
									Jumlah Pameran Pelayanan Publik	1 Kali	1 Kali							
									Jumlah unit pelayanan yang nilai indeks pelayanan publiknya baik	5 unit	5 unit							
									Persentase fasilitasi dan koordinasi bidang pelayanan publik dan tata laksana	100 %	100 %							
									Persentase PD yang menyusun dan menerapkan SOP sesuai proses bisnis	100 %	100 %							

									Persentase perangkat daerah yang nilai IKMnya baik dan meningkat hasilnya	50 %	50 %						
4	1	1	2.13	3	Peningkatan Kinerja dan Reformasi Birokrasi	Persentase kebijakan di bidang kelembagaan dan analisa jabatan, pelayanan publik dan tata laksana, serta bidang kinerja dan reformasi birokrasi yang terlaksana	100 %	100 %	Jumlah dokumen kinerja pemerintah daerah yang disusun	3 dokumen	3 dokumen	Terlaksananya fasilitasi dan koordinasi bidang penataan organisasi	100 %	100 %		94,000,000	144,000,000
									Jumlah Dokumen Peningkatan Kinerja dan Reformasi Birokrasi	1 Dokumen	1 Dokumen						
									Jumlah unit kerja yang mendapatkan fasilitasi pendampingan pembangunan ZI/WBK/WBBM	28 unit	28 unit						
									Persentase fasilitasi dan koordinasi bidang kinerja dan reformasi birokrasi	100 %	100 %						
									Persentase PD yang dimonitoring pelaksanaan reformasi birokrasinya	100 %	100 %						
									Persentase PD yang mendapatkan fasilitasi pendampingan reformasi birokrasi	100 %	100 %						
									Unit kerja yang mendapatkan predikat WBBM/WBK	2 unit	2 unit						
4	**1**	**1**	2.14		**Pelaksanaan Protokol dan Komunikasi Pimpinan**											**467,200,000**	**867,200,000**
4	1	1	2.14	1	Fasilitasi Keprotokolan	Persentase kebijakan di bidang protokol, komunikasi pimpinan dan dokumentasi yang terlaksana	100 %	100 %	Jumlah Laporan Hasil Fasilitasi Keprotokolan	240 Laporan	240 Laporan	Terpenuhinya fasilitasi dan koordinasi bidang protokol dan komunikasi pimpinan	100 %	100 %		133,182,860	278,142,400

4	1	1	2.14	2	Fasilitasi Komunikasi Pimpinan	Persentase kebijakan di bidang protokol, komunikasi pimpinan dan dokumentasi yang terlaksana	100 %	100 %	Jumlah Laporan Hasil Fasilitasi Komunikasi Pimpinan	240 Laporan	240 Laporan	Terpenuhinya fasilitasi dan koordinasi bidang protokol dan komunikasi pimpinan	100 %	100 %		181,671,442	295,605,802	
4	1	1	2.14	3	Pendokumentasian Tugas Pimpinan	Persentase kebijakan di bidang protokol, komunikasi pimpinan dan dokumentasi yang terlaksana	100 %	100 %	Jumlah Laporan Pendokumentasian Tugas Pimpinan	240 Laporan	240 Laporan	Terpenuhinya fasilitasi dan koordinasi bidang protokol dan komunikasi pimpinan	100 %	100 %		152,345,698	293,451,798	
4	**1**	**2**			**PROGRAM PEMERINTAHAN DAN KESEJAHTERAAN RAKYAT**											**4,932,860,000**	**6,040,685,000**	
4	**1**	**2**	2.01		**Administrasi Tata Pemerintahan**											**400,000,000**	**580,000,000**	
4	1	2	2.01	1	Penataan Administrasi Pemerintahan	Persentase kebijakan di bidang administrasi pemerintahan, administrasi kewilayahan, otonomi daerah dan kerja sama daerah yang terlaksana	100 %	100 %	Jumlah Dokumen Hasil Penataan Administrasi Pemerintahan	1 Dokumen	1 Dokumen	Terlaksananya fasilitasi dan koordinasi bidang administrasi pemerintahan	100 %	100 %		100,000,000	130,000,000	
4	1	2	2.01	2	Pengelolaan Administrasi Kewilayahan	Persentase kebijakan di bidang administrasi pemerintahan, administrasi kewilayahan, otonomi daerah dan kerja sama daerah yang terlaksana	100 %	100 %	Jumlah Dokumen Hasil Pengelolaan Administrasi Kewilayahan	5 Dokumen	5 Dokumen	Terlaksananya fasilitasi dan koordinasi bidang administrasi pemerintahan	100 %	100 %		150,000,000	200,000,000	
4	1	2	2.01	3	Fasilitasi Pelaksanaan Otonomi Daerah	Persentase kebijakan di bidang administrasi pemerintahan, administrasi kewilayahan, otonomi daerah dan kerja sama daerah yang terlaksana	100 %	100 %	Jumlah Dokumen Hasil Fasilitasi Pelaksanaan Otonomi Daerah	3 Dokumen	3 Dokumen	Terlaksananya fasilitasi dan koordinasi bidang administrasi pemerintahan	100 %	100 %		150,000,000	250,000,000	
4	**1**	**2**	2.02		**Pelaksanaan Kebijakan Kesejahteraan Rakyat**											**3,982,860,000**	**4,762,860,000**	

4	1	2	2.02	1	Fasilitasi Pengelolaan Bina Mental Spiritual	Persentase kebijakan di bidang bina mental dan spiritual, kesejahteraan sosiadan kesejahteraan masyarakat yang terlaksana	100 %	100 %	Jumlah Dokumen Hasil Fasilitasi Pengelolaan Bina Mental Spiritua	150 dokumen	150 dokumen	Terlaksananya fasilitasi dan koordinasi bidang kesejahteraan masyarakat	100 %	100 %		3,389,157,570	4,169,157,570	
									Jumlah Dokumen Hasil Fasilitasi Pengelolaan Bina Mental Spiritual		0 Dokumen							
4	1	2	2.02	2	Pelaksanaan Kebijakan, Evaluasi, dan Capaian Kinerja Terkait Kesejahteraan Sosial	Persentase kebijakan di bidang bina mental dan spiritual, kesejahteraan sosiadan kesejahteraan masyarakat yang terlaksana	100 %	100 %	Jumlah Dokumen Hasil Kebijakan, Evaluasi, dan Capaian Kinerja Terkait Kesejahteraan Sosial yang Meliputi Urusan Sosial, Transmigrasi, Kesehatan, Pemberdayaan Perempuan dan Perlindungan Anak, Administrasi Kependudukan Dan Pencatatan Sipil, Pemberdayaan Masyarakat dan Desa, Pengendalian Penduduk dan KB	200 dokumen	200 dokumen	Terlaksananya fasilitasi dan koordinasi bidang kesejahteraan masyarakat	100 %	100 %		212,015,000	212,015,000	
4	1	2	2.02	3	Pelaksanaan Kebijakan, Evaluasi, dan Capaian Kinerja Terkait Kesejahteraan Masyarakat	Persentase kebijakan di bidang bina mental dan spiritual, kesejahteraan sosiadan kesejahteraan masyarakat yang terlaksana	100 %	100 %	Jumlah Dokumen Hasil Kebijakan, Evaluasi, dan Capaian Kinerja Terkait Kesejahteraan Masyarakat yang Meliputi Urusan Kepemudaan dan Olahraga, Pariwisata, Pendidikan, Kebudayaan, Perpustakaan, Kearsipan, Trantibum Linmas	80 Dokumen	80 Dokumen	Terlaksananya fasilitasi dan koordinasi bidang kesejahteraan masyarakat	100 %	100 %	Semua Kab/Kota, Semua Kecamatan, Semua Kelurahan	381,687,430	381,687,430	
4	**1**	**2**	2.03		**Fasilitasi dan Koordinasi Hukum**											**450,000,000**	**575,000,000**	

4	1	2	2.03	1	Fasilitasi Penyusunan Produk Hukum Daerah	Persentase kebijakan di bidang perundangundangan, bantuan hukum, dokumentasi dan informasi yang terlaksana.	100 %	100 %	Jumlah produk hukum daerah yang disusun	70 dokumen	70 dokumen	Terlaksananya fasilitasi dan koordinasi bidang hukum	100 %	100 %		190,000,000	270,000,000	
									Jumlah Produk Hukum Daerah yang Disusun	0 Dokumen	0 Dokumen							
4	1	2	2.03	2	Fasilitasi Bantuan Hukum	Persentase kebijakan di bidang perundangundangan, bantuan hukum, dokumentasi dan informasi yang terlaksana.	100 %	100 %	Jumlah Kasus yang Mendapatkan Fasilitasi Bantuan Hukum	0 Kasus	0 Kasus	Terlaksananya fasilitasi dan koordinasi bidang hukum	100 %	100 %		150,000,000	175,000,000	
									umlah Kasus yang Mendapatkan Fasilitasi Bantuan Hukum	1 kasus	1 kasus							
4	1	2	2.03	3	Pendokumentasian Produk Hukum dan Pengelolaan Informasi Hukum	Persentase kebijakan di bidang perundangundangan, bantuan hukum, dokumentasi dan informasi yang terlaksana.	100 %	100 %	Jumlah Produk Hukum dan Pengelolaan Informasi Hukum yang Didokumentasi	700 dokumen	700 dokumen	Terlaksananya fasilitasi dan koordinasi bidang hukum	100 %	100 %		110,000,000	130,000,000	
4	**1**	**2**	2.04		**Fasilitasi Kerja Sama Daerah**											**100,000,000**	**122,825,000**	
4	1	2	2.04	1	Fasilitasi Kerja Sama Dalam Negeri	Persentase kebijakan di bidang administrasi pemerintahan, administrasi kewilayahan, otonomi daerah dan kerja sama daerah yang terlaksana	100 %	100 %	Jumlah dokumen hasil fasilitasi kerja sama dalam negeri	5 dokumen	5 dokumen	Terlaksananya fasilitasi dan koordinasi bidang kerja sama	100 %	100 %		100,000,000	122,825,000	
									Jumlah Dokumen Hasil Fasilitasi Kerja Sama Dalam Negeri	0 Dokumen	0 Dokumen							

4	1	2	2.04	3	Evaluasi Pelaksanaan Kerja Sama	Persentase kebijakan di bidang administrasi pemerintahan, administrasi kewilayahan, otonomi daerah dan kerja sama daerah yang terlaksana	100 %	100 %	Jumlah dokumen hasil evaluasi kerja sama dalam negeri	1 dokumen	1 dokumen	Terlaksananya fasilitasi dan koordinasi bidang kerja sama	100 %	100 %		0	0	
									Jumlah Laporan Hasil Evaluasi Pelaksanaan Kerja Sama	0 Laporan	0 Laporan							
4	**1**	**3**			**PROGRAM PEREKONOMIAN DAN PEMBANGUNAN**											**1,212,640,000**	**1,799,725,351**	
4	**1**	**3**	2.01		**Pelaksanaan Kebijakan Perekonomian**											**225,000,000**	**325,000,000**	
4	1	3	2.01	1	Koordinasi, Sinkronisasi, Monitoring dan Evaluasi Kebijakan Pengelolaan BUMD dan BLUD	Persentase kebijakan di bidang Perekonomian dan SDA yang terlaksana	100 %	100 %	Jumlah Dokumen Hasil Koordinasi, Sinkronisasi, Monitoring dan Evaluasi Kebijakan Pengelolaan BUMD dan BLUD	5 dokumen	5 dokumen	Terlaksananya fasilitasi dan koordinasi bidang perekonomian	100 %	100 %		100,000,000	129,000,000	
4	1	3	2.01	2	Pengendalian dan Distribusi Perekonomian	Persentase kebijakan di bidang Perekonomian dan SDA yang terlaksana	100 %	100 %	Jumlah Laporan Hasil Pengendalian dan Distribusi Perekonomian	60 laporan	60 laporan	Terlaksananya fasilitasi dan koordinasi bidang perekonomian	100 %	100 %		0	0	
4	1	3	2.01	3	Perencanaan dan Pengawasan Ekonomi Mikro Kecil	Persentase kebijakan di bidang Perekonomian dan SDA yang terlaksana	100 %	100 %	Jumlah Dokumen Hasil Perencanaan dan Pengawasan Ekonomi Mikro Kecil	3 dokumen	3 dokumen	Terlaksananya fasilitasi dan koordinasi bidang perekonomian	100 %	100 %		125,000,000	196,000,000	
4	**1**	**3**	2.02		**Pelaksanaan Administrasi Pembangunan**											**400,000,000**	**500,000,000**	
4	1	3	2.02	1	Fasilitasi Penyusunan Program Pembangunan	Persentase kebijakan di bidang penyusunan program, pengendalian program pembangunan dan evaluasi pelaporan yang terlaksana	100 %	100 %	Jumlah dokumen Hasil Fasilitasi Penyusunan Program Pembangunan	4 dokumen	4 dokumen	Terlaksananya fasilitasi dan koordinasi bidang administrasi pemerintahan	100 %	100 %	Kab. Pacitan, Pacitan, Pacitan	165,000,000	200,000,000	
									Jumlah Dokumen Hasil Fasilitasi Penyusunan Program Pembangunan Daerah		0 Dokumen							

4	1	3	2.02	2	Pengendalian dan Evaluasi Program Pembangunan	Persentase kebijakan di bidang penyusunan program, pengendalian program pembangunan dan evaluasi pelaporan yang terlaksana	100 %	100 %	Jumlah Laporan Hasil Pengendalian dan Evaluasi Program Pembangunan	12 laporan	12 laporan	Terlaksananya fasilitasi dan koordinasi bidang administrasi pemerintahan	100 %	100 %		115,000,000	158,000,000	
4	1	3	2.02	3	Pengelolaan Evaluasi dan Pelaporan Pelaksanaan Pembangunan	Persentase kebijakan di bidang penyusunan program, pengendalian program pembangunan dan evaluasi pelaporan yang terlaksana	100 %	100 %	Jumlah Laporan Hasil Pengelolaan Evaluasi dan Pelaporan Pelaksanaan Pembangunan	12 laporan	12 laporan	Terlaksananya fasilitasi dan koordinasi bidang administrasi pemerintahan	100 %	100 %	Kab. Pacitan, Pacitan, Pacitan	120,000,000	142,000,000	
4	**1**	**3**	2.03		**Pengelolaan Pengadaan Barang dan Jasa**											**412,640,000**	**512,640,000**	
4	1	3	2.03	1	Pengelolaan Pengadaan Barang dan Jasa	Persentase kebijakan di bidang pengelolaan pengadaan barang dan jasa, pengelolaan layanan PBJ secara elektronik, pembinaan dan advokasi pengadaan barang dan jasa yang terlaksana	100 %	100 %	Jumlah Dokumen Hasil Pengelolaan Pengadaan Barang dan Jasa	0 Dokumen	0 Dokumen	Terlaksananya fasilitasi dan koordinasi bidang pengelolaan pengadaan barang dan jasa	100 %	100 %		165,000,000	195,000,000	
									umlah Dokumen Hasil Pengelolaan Pengadaan Barang dan Jasa	100 dokumen	100 dokumen							
4	1	3	2.03	2	Pengelolaan Layanan Pengadaan Secara Elektronik	Persentase kebijakan di bidang pengelolaan pengadaan barang dan jasa, pengelolaan layanan PBJ secara elektronik, pembinaan dan advokasi pengadaan barang dan jasa yang terlaksana	100 %	100 %	Jumlah Dokumen Hasil Layanan Pengadaan Secara Elektronik	0 Dokumen	0 Dokumen	Terlaksananya fasilitasi dan koordinasi bidang pengelolaan pengadaan barang dan jasa	100 %	100 %		117,640,000	147,640,000	
									umlah Dokumen Hasil Layanan Pengadaan Secara Elektronik	45 dokumen	45 dokumen							

4	1	3	2.03	3	Pembinaan dan Advokasi Pengadaan Barang dan Jasa	Persentase kebijakan di bidang pengelolaan pengadaan barang dan jasa, pengelolaan layanan PBJ secara elektronik, pembinaan dan advokasi pengadaan barang dan jasa yang terlaksana	100 %	100 %	Jumlah Orang yang Mengikuti Pembinaan dan Advokasi Pengadaan Barang dan Jasa	250 orang	250 orang	Terlaksananya fasilitasi dan koordinasi bidang pengelolaan pengadaan barang dan jasa	100 %	100 %		130,000,000	170,000,000	
4	**1**	**3**	2.04		**Pemantauan Kebijakan Sumber Daya Alam**											**175,000,000**	**462,085,351**	
4	1	3	2.04	1	Koordinasi, Sinkronisasi dan Evaluasi Kebijakan Pertanian, Kehutanan, Kelautan, dan Perikanan	Persentase kebijakan di bidang Perekonomian dan SDA yang terlaksana	100 %	100 %	Jumlah Dokumen Hasil Koordinasi, Sinkronisasi, dan Evaluasi Kebijakan Urusan Pertanian, Pangan, Kehutanan, Kelautan dan Perikanan, Perdagangan, Perindustrian, KUKM, Penanaman Modal, Tenaga Kerja	5 dokumen	5 dokumen	Terlaksananya fasilitasi dan koordinasi bidang SDA	100 %	100 %		0	287,085,351	
4	1	3	2.04	2	Koordinasi, Sinkronisasi dan Evaluasi Kebijakan Pertambangan dan Lingkungan Hidup	Persentase kebijakan di bidang Perekonomian dan SDA yang terlaksana	100 %	100 %	Jumlah Dokumen Hasil Koordinasi, Sinkronisasi, dan Evaluasi Kebijakan Urusan Pertambangan dan Sumber Daya Mineral, Lingkungan Hidup, Kominfo, Perhubungan, Statistik, Persandian	10 Dokumen	10 Dokumen	Terlaksananya fasilitasi dan koordinasi bidang SDA	100 %	100 %	Semua Kab/Kota, Semua Kecamatan, Semua Kelurahan	175,000,000	175,000,000	
															TOTAL	**26,343,852,199**	**33,920,492,550**	

Perubahan Prioritas dan Plafon Anggaran Tahun 2023

Kabupaten Pacitan

Unit Organisasi : 4.02.0.00.0.00.01.0000 Sekretariat DPRD
Sub Unit Organisasi : 4.02.0.00.0.00.01.0000 Sekretariat DPRD

Kode					Program/ Kegiatan	Sasaran Program			Sasaran Kegiatan						Lokasi Kegiatan	Plafon Anggaran (Rp.)		Keterangan
						Indikator Kinerja	Target		Output Sub Kegiatan	Target		Hasil Kegiatan	Target					
							Sebelum	Sesudah		Sebelum	Sesudah		Sebelum	Sesudah		Sebelum	Sesudah	
4	**2**	**1**			**PROGRAM PENUNJANG URUSAN PEMERINTAHAN DAERAH KABUPATEN/KOTA**											**28,177,549,636**	**28,929,377,540**	
4	**2**	**1**	2.01		**Perencanaan, Penganggaran, dan Evaluasi Kinerja Perangkat Daerah**											**142,599,830**	**153,559,830**	
4	2	1	2.01	1	Penyusunan Dokumen Perencanaan Perangkat Daerah	Hasil Nilai Evaluasi Sakip PD	80,21 Nilai	80,21 Nilai	jumlah dokumen Perencanaan Perangkat Daerah	8 Dokumen	8 Dokumen	Tersedianya Jumlah Dokumen Perencanaan dan laporan kinerja Perangkat Daerah	24 Dokumen	24 Dokumen	Kab. Pacitan	38,961,310	53,761,310	
4	2	1	2.01	2	Koordinasi dan Penyusunan Dokumen RKA-SKPD	Hasil Nilai Evaluasi Sakip PD	80,21 Nilai	80,21 Nilai	Jumlah Dokumen RKA-SKPD dan Laporan Hasil Koordinasi Penyusunan Dokumen RKA-SKPD		1 Dokumen	Tersedianya Jumlah Dokumen Perencanaan dan laporan kinerja Perangkat Daerah	24 Dokumen	24 Dokumen	Kab. Pacitan	9,038,760	9,038,760	
4	2	1	2.01	3	Koordinasi dan Penyusunan Dokumen Perubahan RKA-SKPD	Hasil Nilai Evaluasi Sakip PD	80,21 Nilai	80,21 Nilai	Jumlah Dokumen Perubahan RKA-SKPD dan Laporan Hasil Koordinasi Penyusunan Dokumen Perubahan RKA-SKPD		1 Dokumen	Tersedianya Jumlah Dokumen Perencanaan dan laporan kinerja Perangkat Daerah	24 Dokumen	24 Dokumen	Kab. Pacitan	13,188,960	13,188,960	
4	2	1	2.01	4	Koordinasi dan Penyusunan DPA-SKPD	Hasil Nilai Evaluasi Sakip PD	80,21 Nilai	80,21 Nilai	Jumlah Dokumen DPA-SKPD dan Laporan Hasil Koordinasi Penyusunan Dokumen DPA-SKPD		1 Dokumen	Tersedianya Jumlah Dokumen Perencanaan dan laporan kinerja Perangkat Daerah	24 Dokumen	24 Dokumen	Kab. Pacitan	11,976,220	14,076,220	
4	2	1	2.01	5	Koordinasi dan Penyusunan Perubahan DPA-SKPD	Hasil Nilai Evaluasi Sakip PD	80,21 Nilai	80,21 Nilai	Jumlah Dokumen Perubahan DPA-SKPD dan Laporan Hasil Koordinasi Penyusunan Dokumen Perubahan DPA-SKPD		1 Dokumen	Tersedianya Jumlah Dokumen Perencanaan dan laporan kinerja Perangkat Daerah	24 Dokumen	24 Dokumen	Kab. Pacitan	13,579,130	13,579,130	
4	2	1	2.01	6	Koordinasi dan Penyusunan Laporan Capaian Kinerja dan Ikhtisar Realisasi Kinerja SKPD	Hasil Nilai Evaluasi Sakip PD	80,21 Nilai	80,21 Nilai	Jumlah Laporan Capaian Kinerja dan Ikhtisar Realisasi Kinerja SKPD dan Laporan Hasil Koordinasi		5 Laporan	Tersedianya Jumlah Dokumen Perencanaan dan laporan kinerja Perangkat Daerah	24 Dokumen	24 Dokumen	Kab. Pacitan	33,487,775	23,967,775	

Perubahan Prioritas dan Plafon Anggaran Tahun 2023

Kabupaten Pacitan

Unit Organisasi : 4.02.0.00.0.00.01.0000 Sekretariat DPRD
Sub Unit Organisasi : 4.02.0.00.0.00.01.0000 Sekretariat DPRD

Kode					Program/ Kegiatan	Sasaran Program			Sasaran Kegiatan						Lokasi Kegiatan	Plafon Anggaran (Rp.)		Keterangan
						Indikator Kinerja	Target		Output Sub Kegiatan	Target		Hasil Kegiatan	Target					
							Sebelum	Sesudah		Sebelum	Sesudah		Sebelum	Sesudah		Sebelum	Sesudah	
4	2	1	2.01	7	Evaluasi Kinerja Perangkat Daerah	Hasil Nilai Evaluasi Sakip PD	80,21 Nilai	80,21 Nilai	Jumlah Laporan Evaluasi Kinerja Perangkat Daerah		7 Laporan	Tersedianya Jumlah Dokumen Perencanaan dan laporan kinerja Perangkat Daerah	24 Dokumen	24 Dokumen	Kab. Pacitan	22,367,675	25,947,675	
4	**2**	**1**	2.02		**Administrasi Keuangan Perangkat Daerah**											**3,524,068,144**	**3,442,430,144**	
4	2	1	2.02	1	Penyediaan Gaji dan Tunjangan ASN	Hasil Nilai Evaluasi Sakip PD	80,61 Nilai	80,61 Nilai	Jumlah Orang yang Menerima Gaji dan Tunjangan ASN	35 orang/bulan	35 orang/bulan	Terwujudnya Birokrasi Yang Akuntabel dan Transparan	59 Dokumen	59 Dokumen	Kab. Pacitan	3,424,502,649	3,298,854,649	
4	2	1	2.02	3	Pelaksanaan Penatausahaan dan Pengujian/Verifikasi Keuangan SKPD	Hasil Nilai Evaluasi Sakip PD	80,61 Nilai	80,61 Nilai	Jumlah Dokumen Penatausahaan dan Pengujian/Verifikasi Keuangan SKPD	12 Dokumen	12 Dokumen	Terwujudnya Birokrasi Yang Akuntabel dan Transparan	59 Dokumen	59 Dokumen	Kab. Pacitan	31,764,895	48,984,895	
4	2	1	2.02	4	Koordinasi dan Pelaksanaan Akuntansi SKPD	Hasil Nilai Evaluasi Sakip PD	80,61 Nilai	80,61 Nilai	Jumlah Dokumen Koordinasi dan Pelaksanaan Akuntansi SKPD	8 Dokumen	8 Dokumen	Terwujudnya Birokrasi Yang Akuntabel dan Transparan	59 Dokumen	59 Dokumen	Kab. Pacitan	10,743,765	35,733,765	
4	2	1	2.02	5	Koordinasi dan Penyusunan Laporan Keuangan Akhir Tahun SKPD	Hasil Nilai Evaluasi Sakip PD	80,61 Nilai	80,61 Nilai	Jumlah Laporan Keuangan Akhir Tahun SKPD	12 Laporan	12 Laporan	Terwujudnya Birokrasi Yang Akuntabel dan Transparan	59 Dokumen	59 Dokumen	Kab. Pacitan	19,955,595	19,955,595	
4	2	1	2.02	6	Pengelolaan dan Penyiapan Bahan Tanggapan Pemeriksaan	Hasil Nilai Evaluasi Sakip PD	80,61 Nilai	80,61 Nilai	Jumlah Dokumen Bahan Tanggapan Pemeriksaan dan Tindak Lanjut Pemeriksaan	1 Dokumen	1 Dokumen	Terwujudnya Birokrasi Yang Akuntabel dan Transparan	59 Dokumen	59 Dokumen	Kab. Pacitan	8,948,240	8,948,240	
4	2	1	2.02	7	Koordinasi dan Penyusunan Laporan Keuangan Bulanan/ Triwulanan/ Semesteran SKPD	Hasil Nilai Evaluasi Sakip PD	80,61 Nilai	80,61 Nilai	Jumlah Laporan Keuangan Bulanan/ Triwulanan/Semesteran SKPD dan Laporan KoordinasiPenyusunan Laporan Keuangan Bulanan/Triwulanan/Semesteran SKPD	12 Laporan	12 Laporan	Terwujudnya Birokrasi Yang Akuntabel dan Transparan	59 Dokumen	59 Dokumen	Kab. Pacitan	28,153,000	29,953,000	
4	**2**	**1**	2.05		**Administrasi Kepegawaian Perangkat Daerah**											**119,724,425**	**196,044,425**	

Perubahan Prioritas dan Plafon Anggaran Tahun 2023

Kabupaten Pacitan

Unit Organisasi : 4.02.0.00.0.00.01.0000 Sekretariat DPRD
Sub Unit Organisasi : 4.02.0.00.0.00.01.0000 Sekretariat DPRD

Kode					Program/ Kegiatan	Sasaran Program			Sasaran Kegiatan						Lokasi Kegiatan	Plafon Anggaran (Rp.)		Keterangan
						Indikator Kinerja	Target		Output Sub Kegiatan	Target		Hasil Kegiatan	Target					
							Sebelum	Sesudah		Sebelum	Sesudah		Sebelum	Sesudah		Sebelum	Sesudah	
4	2	1	2.05	2	Pengadaan Pakaian Dinas beserta Atribut Kelengkapannya	Hasil Nilai Evaluasi Sakip PD	80,61 NIlai	80,61 NIlai	Jumlah Paket Pakaian Dinas beserta Atribut Kelengkapan	90 Paket	1 Paket	Terwujudnya Birokrasi Yang Akuntabel dan Transparan	100 %	100 %	Kab. Pacitan	24,750,000	24,750,000	
4	2	1	2.05	11	Bimbingan Teknis Implementasi Peraturan Perundang-Undangan	Hasil Nilai Evaluasi Sakip PD	80,61 NIlai	80,61 NIlai	Jumlah Orang yang Mengikuti Bimbingan Teknis Implementasi Peraturan Perundang-Undangan	12 Orang	60 Orang	Terwujudnya Birokrasi Yang Akuntabel dan Transparan	100 %	100 %	Kab. Pacitan	94,974,425	171,294,425	
4	**2**	**1**	2.06		**Administrasi Umum Perangkat Daerah**											**485,901,935**	**800,703,785**	
4	2	1	2.06	1	Penyediaan Komponen Instalasi Listrik/Penerangan Bangunan Kantor	Hasil Nilai Evaluasi Sakip PD	80,61 Nilai	80,61 Nilai	Jumlah Paket Komponen Instalasi Listrik/Penerangan Bangunan Kantor yang Disediakan	1 Paket	2 Paket	Terwujudnya Birokrasi Yang Akuntabel dan Transparan	100 %	100 %	Kab. Pacitan	41,909,000	56,139,000	
4	2	1	2.06	2	Penyediaan Peralatan dan Perlengkapan Kantor	Hasil Nilai Evaluasi Sakip PD	80,61 Nilai	80,61 Nilai	Jumlah Paket Peralatan dan Perlengkapan Kantor yang Disediakan	4 Paket	5 Paket	Terwujudnya Birokrasi Yang Akuntabel dan Transparan	100 %	100 %	Kab. Pacitan	45,163,885	57,651,385	
4	2	1	2.06	4	Penyediaan Bahan Logistik Kantor	Hasil Nilai Evaluasi Sakip PD	80,61 Nilai	80,61 Nilai	Jumlah Paket Bahan Logistik Kantor yang Disediakan	4 Paket	5 Paket	Terwujudnya Birokrasi Yang Akuntabel dan Transparan	100 %	100 %	Kab. Pacitan	100,509,000	150,509,000	
4	2	1	2.06	5	Penyediaan Barang Cetakan dan Penggandaan	Hasil Nilai Evaluasi Sakip PD	80,61 Nilai	80,61 Nilai	Jumlah Paket Barang Cetakan dan Penggandaan yang Disediakan	4 Paket	5 Paket	Terwujudnya Birokrasi Yang Akuntabel dan Transparan	100 %	100 %	Kab. Pacitan	124,405,000	181,695,000	
4	2	1	2.06	8	Fasilitasi Kunjungan Tamu	Hasil Nilai Evaluasi Sakip PD	80,61 Nilai	80,61 Nilai	Jumlah Laporan Fasilitasi Kunjungan Tamu	12 Laporan	12 Laporan	Terwujudnya Birokrasi Yang Akuntabel dan Transparan	100 %	100 %	Kab. Pacitan	69,000,000	119,600,000	
4	2	1	2.06	9	Penyelenggaraan Rapat Koordinasi dan Konsultasi SKPD	Hasil Nilai Evaluasi Sakip PD	80,61 Nilai	80,61 Nilai	Jumlah Laporan Penyelenggaraan Rapat Koordinasi dan Konsultasi SKPD	12 Laporan	12 Laporan	Terwujudnya Birokrasi Yang Akuntabel dan Transparan	100 %	100 %	Kab. Pacitan	104,915,050	235,109,400	
4	**2**	**1**	2.07		**Pengadaan Barang Milik Daerah Penunjang Urusan Pemerintah Daerah**											**278,686,340**	**560,336,340**	
4	2	1	2.07	5	Pengadaan Mebel	Hasil Nilai Evaluasi Sakip PD	80,61 Nilai	80,61 Nilai	Jumlah Paket Mebel yang Disediakan	1 Unit	1 Unit	Terwujudnya Birokrasi Yang Akuntabel dan Transparan	100 %	100 %	Kab. Pacitan	4,515,000	4,515,000	

Perubahan Prioritas dan Plafon Anggaran Tahun 2023

Kabupaten Pacitan

Unit Organisasi : 4.02.0.00.0.00.01.0000 Sekretariat DPRD
Sub Unit Organisasi : 4.02.0.00.0.00.01.0000 Sekretariat DPRD

Kode					Program/ Kegiatan	Sasaran Program			Sasaran Kegiatan						Lokasi Kegiatan	Plafon Anggaran (Rp.)		Keterangan
						Indikator Kinerja	Target		Output Sub Kegiatan	Target		Hasil Kegiatan	Target					
							Sebelum	Sesudah		Sebelum	Sesudah		Sebelum	Sesudah		Sebelum	Sesudah	
4	2	1	2.07	10	Pengadaan Sarana dan Prasarana Gedung Kantor atau Bangunan Lainnya	Hasil Nilai Evaluasi Sakip PD	80,61 Nilai	80,61 Nilai	Jumlah Unit Sarana dan Prasarana Gedung Kantor atau Bangunan Lainnya yang Disediakan	11 Unit	14 Unit	Terwujudnya Birokrasi Yang Akuntabel dan Transparan	100 %	100 %	Kab. Pacitan	101,909,340	150,009,340	
4	2	1	2.07	11	Pengadaan Sarana dan Prasarana Pendukung Gedung Kantor atau Bangunan Lainnya	Hasil Nilai Evaluasi Sakip PD	80,61 Nilai	80,61 Nilai	Jumlah Unit Sarana dan Prasarana Pendukung Gedung Kantor atau Bangunan Lainnya yang Disediakan	5 Unit	30 Unit	Terwujudnya Birokrasi Yang Akuntabel dan Transparan	100 %	100 %	Kab. Pacitan	172,262,000	405,812,000	
4	**2**	**1**	2.08		**Penyediaan Jasa Penunjang Urusan Pemerintahan Daerah**											**1,080,366,500**	**1,162,063,600**	
4	2	1	2.08	1	Penyediaan Jasa Surat Menyurat	Hasil Nilai Evaluasi Sakip PD	80,61 Nilai	80,61 Nilai	Jumlah Laporan Penyediaan Jasa Surat Menyurat	12 Laporan	12 Laporan	Terwujudnya Birokrasi Yang Akuntabel dan Transparan	100 %	100 %	Kab. Pacitan	38,000,000	55,800,000	
4	2	1	2.08	2	Penyediaan Jasa Komunikasi, Sumber Daya Air dan Listrik	Hasil Nilai Evaluasi Sakip PD	80,61 Nilai	80,61 Nilai	Jumlah Laporan Penyediaan Jasa Komunikasi, Sumber Daya Air dan Listrik yang Disediakan	12 Laporan	12 Laporan	Terwujudnya Birokrasi Yang Akuntabel dan Transparan	100 %	100 %	Kab. Pacitan	232,992,900	288,890,000	
4	2	1	2.08	4	Penyediaan Jasa Pelayanan Umum Kantor	Hasil Nilai Evaluasi Sakip PD	80,61 Nilai	80,61 Nilai	Jumlah Laporan Penyediaan Jasa Pelayanan Umum Kantor yang Disediakan	12 Laporan	12 Laporan	Terwujudnya Birokrasi Yang Akuntabel dan Transparan	100 %	100 %	Kab. Pacitan	809,373,600	817,373,600	
4	**2**	**1**	2.09		**Pemeliharaan Barang Milik Daerah Penunjang Urusan Pemerintahan Daerah**											**903,644,400**	**1,119,812,000**	
4	2	1	2.09	1	Penyediaan Jasa Pemeliharaan, Biaya Pemeliharaan, dan Pajak Kendaraan Perorangan Dinas atau Kendaraan Dinas Jabatan	Hasil Nilai Evaluasi Sakip PD	80,61 Nilai	80,61 Nilai	Jumlah Kendaraan Perorangan Dinas atau Kendaraan Dinas Jabatan yang Dipelihara dan dibayarkan Pajaknya	5 Unit	5 Unit	Terwujudnya Birokrasi Yang Akuntabel dan Transparan	100 %	100 %	Kab. Pacitan	449,562,400	531,710,000	

Perubahan Prioritas dan Plafon Anggaran Tahun 2023

Kabupaten Pacitan

Unit Organisasi : 4.02.0.00.0.00.01.0000 Sekretariat DPRD
Sub Unit Organisasi : 4.02.0.00.0.00.01.0000 Sekretariat DPRD

Kode					Program/ Kegiatan	Sasaran Program			Sasaran Kegiatan						Lokasi Kegiatan	Plafon Anggaran (Rp.)		Keterangan
						Indikator Kinerja	Target		Output Sub Kegiatan	Target		Hasil Kegiatan	Target					
							Sebelum	Sesudah		Sebelum	Sesudah		Sebelum	Sesudah		Sebelum	Sesudah	
4	2	1	2.09	2	Penyediaan Jasa Pemeliharaan, Biaya Pemeliharaan, Pajak dan Perizinan Kendaraan Dinas Operasional atau Lapangan	Hasil Nilai Evaluasi Sakip PD	80,61 Nilai	80,61 Nilai	Jumlah Kendaraan Dinas Operasional atau Lapangan yang Dipelihara dan dibayarkan Pajak dan Perizinannya	35 Unit	35 Unit	Terwujudnya Birokrasi Yang Akuntabel dan Transparan	100 %	100 %	Kab. Pacitan	189,712,500	189,712,500	
4	2	1	2.09	5	Pemeliharaan Mebel	Hasil Nilai Evaluasi Sakip PD	80,61 Nilai	80,61 Nilai	Jumlah Mebel yang Dipelihara	1 Unit	1 Unit	Terwujudnya Birokrasi Yang Akuntabel dan Transparan	100 %	100 %	Kab. Pacitan	80,000	80,000	
4	2	1	2.09	9	Pemeliharaan/Rehabilitasi Gedung Kantor dan Bangunan Lainnya	Hasil Nilai Evaluasi Sakip PD	80,61 Nilai	80,61 Nilai	Jumlah Gedung Kantor dan Bangunan Lainnya yang Dipelihara/Direhabilitasi	1 Unit	3 Unit	Terwujudnya Birokrasi Yang Akuntabel dan Transparan	100 %	100 %	Kab. Pacitan	202,499,500	328,759,500	
4	2	1	2.09	10	Pemeliharaan/Rehabilitasi Sarana dan Prasarana Gedung Kantor atau Bangunan Lainnya	Hasil Nilai Evaluasi Sakip PD	80,61 Nilai	80,61 Nilai	Jumlah Sarana dan Prasarana Gedung Kantor atau Bangunan Lainnya yang Dipelihara/Direhabilitasi	36 Unit	55 Unit	Terwujudnya Birokrasi Yang Akuntabel dan Transparan	100 %	100 %	Kab. Pacitan	61,790,000	69,550,000	
4	**2**	**1**	2.15		**Layanan Keuangan dan Kesejahteraan DPRD**											**21,085,788,772**	**20,685,978,126**	
4	2	1	2.15	1	Penyelenggaraan Administrasi Keuangan DPRD	Hasil Nilai Evaluasi Sakip PD	80,61 Nilai	80,61 Nilai	Jumlah Anggota DPRD yang Menerima Hak Keuangan DPRD	45 orang/bulan	45 orang/bulan	Terwujudnya Birokrasi Yang Akuntabel dan Transparan	45 Orang	45 Orang	Kab. Pacitan	21,033,213,772	20,633,403,126	
4	2	1	2.15	2	Penyediaan Pakaian Dinas dan Atribut DPRD	Hasil Nilai Evaluasi Sakip PD	80,61 Nilai	80,61 Nilai	Jumlah Paket Pakaian Dinas dan Atribut DPRD yang Disediakan	0 Paket	1 Paket	Terwujudnya Birokrasi Yang Akuntabel dan Transparan	45 Orang	45 Orang	Kab. Pacitan	75,000	75,000	
4	2	1	2.15	3	Pelaksanaan Medical Check Up DPRD	Hasil Nilai Evaluasi Sakip PD	80,61 Nilai	80,61 Nilai	Jumlah Orang yang Mengikuti Medical Check Up DPRD	45 Orang	45 Orang	Terwujudnya Birokrasi Yang Akuntabel dan Transparan	45 Orang	45 Orang	Kab. Pacitan	52,500,000	52,500,000	
4	**2**	**1**	2.16		**Layanan Administrasi DPRD**											**556,769,290**	**808,449,290**	
4	2	1	2.16	2	Fasilitasi Fraksi DPRD	Hasil Nilai Evaluasi Sakip PD	80,61 Nilai	80,61 Nilai	Jumlah Laporan Hasil Fasilitasi Fraksi DPRD	12 Laporan	12 Laporan	Terwujudnya Birokrasi Yang Akuntabel dan Transparan	12 Bulan	12 Bulan	Kab. Pacitan	11,077,290	11,077,290	

Perubahan Prioritas dan Plafon Anggaran Tahun 2023

Kabupaten Pacitan

Unit Organisasi : 4.02.0.00.0.00.01.0000 Sekretariat DPRD
Sub Unit Organisasi : 4.02.0.00.0.00.01.0000 Sekretariat DPRD

Kode					Program/ Kegiatan	Sasaran Program			Sasaran Kegiatan						Lokasi Kegiatan	Plafon Anggaran (Rp.)		Keterangan
						Indikator Kinerja	Target		Output Sub Kegiatan	Target		Hasil Kegiatan	Target					
							Sebelum	Sesudah		Sebelum	Sesudah		Sebelum	Sesudah		Sebelum	Sesudah	
4	2	1	2.16	3	Fasilitasi Rapat Koordinasi dan Konsultasi DPRD	Hasil Nilai Evaluasi Sakip PD	80,61 Nilai	80,61 Nilai	Jumlah Laporan Hasil Fasilitasi Rapat Koordinasi dan Konsultasi DPRD	12 Laporan	12 Laporan	Terwujudnya Birokrasi Yang Akuntabel dan Transparan	12 Bulan	12 Bulan	Kab. Pacitan	545,692,000	797,372,000	
4	**2**	**2**			**PROGRAM DUKUNGAN PELAKSANAAN TUGAS DAN FUNGSI DPRD**											**9,348,398,424**	**13,170,922,520**	
4	**2**	**2**	2.01		**Pembentukan Peraturan Daerah dan Peraturan DPRD**											**319,471,600**	**744,931,600**	
4	2	2	2.01	1	Penyusunan dan Pembahasan Program Pembentukan Peraturan Daerah	% Program Dukungan Pelaksanaan Tugas dan Fungsi DPRD yang difasilitasi	100 %	100 %	Jumlah Dokumen Hasil Penyusunan dan Pembahasan Program Pembentukan Peraturan Daerah	8 Dokumen	4 Dokumen	Meningkatnya Layanan Publik Yang Inovatif	100 %	100 %	Kab. Pacitan	9,614,105	9,614,105	
4	2	2	2.01	2	Pembahasan Rancangan Peraturan Daerah	% Program Dukungan Pelaksanaan Tugas dan Fungsi DPRD yang difasilitasi	100 %	100 %	Jumlah Dokumen Hasil Pembahasan Rancangan Peraturan Daerah	8 Dokumen	8 Dokumen	Meningkatnya Layanan Publik Yang Inovatif	100 %	100 %	Kab. Pacitan	30,501,510	46,501,510	
4	2	2	2.01	3	Penyelenggaraan Kajian Perundang-Undangan	% Program Dukungan Pelaksanaan Tugas dan Fungsi DPRD yang difasilitasi	100 %	100 %	Jumlah Dokumen Kajian Perundang-Undangan	4 Dokumen	4 Dokumen	Meningkatnya Layanan Publik Yang Inovatif	100 %	100 %	Kab. Pacitan	6,732,110	6,732,110	
4	2	2	2.01	4	Fasilitasi Penyusunan Penjelasan/Keterangan Naskah Akademik	% Program Dukungan Pelaksanaan Tugas dan Fungsi DPRD yang difasilitasi	100 %	100 %	Jumlah Dokumen Hasil Penyusunan Penjelasan atau Keterangan dan/atau Naskah Akademik yang Difasilitasi	2 Dokumen	4 Dokumen	Meningkatnya Layanan Publik Yang Inovatif	100 %	100 %	Kab. Pacitan	272,623,875	682,083,875	
4	**2**	**2**	2.02		**Pembahasan Kebijakan Anggaran**											**33,061,510**	**39,361,510**	
4	2	2	2.02	1	Pembahasan KUA dan PPAS	% Program Dukungan Pelaksanaan Tugas dan Fungsi DPRD yang difasilitasi	100 %	100 %	Jumlah Dokumen Hasil Pembahasan KUA dan PPAS	1 Dokumen	1 Dokumen	Meningkatnya Layanan Publik Yang Inovatif	100 %	100 %	Kab. Pacitan	6,878,830	6,878,830	
4	2	2	2.02	2	Pembahasan Perubahan KUA dan Perubahan PPAS	% Program Dukungan Pelaksanaan Tugas dan Fungsi DPRD yang difasilitasi	100 %	100 %	Jumlah Dokumen Hasil Pembahasan Perubahan KUA dan Perubahan PPAS	1 Dokumen	1 Dokumen	Meningkatnya Layanan Publik Yang Inovatif	100 %	100 %	Kab. Pacitan	7,388,880	7,388,880	

Perubahan Prioritas dan Plafon Anggaran Tahun 2023

Kabupaten Pacitan

Unit Organisasi : 4.02.0.00.0.00.01.0000 Sekretariat DPRD
Sub Unit Organisasi : 4.02.0.00.0.00.01.0000 Sekretariat DPRD

Kode					Program/ Kegiatan	Sasaran Program			Sasaran Kegiatan						Lokasi Kegiatan	Plafon Anggaran (Rp.)		Keterangan
						Indikator Kinerja	Target		Output Sub Kegiatan	Target		Hasil Kegiatan	Target					
							Sebelum	Sesudah		Sebelum	Sesudah		Sebelum	Sesudah		Sebelum	Sesudah	
4	2	2	2.02	3	Pembahasan APBD	% Program Dukungan Pelaksanaan Tugas dan Fungsi DPRD yang difasilitasi	100 %	100 %	Jumlah Dokumen Hasil Pembahasan APBD	1 Dokumen	1 Dokumen	Meningkatnya Layanan Publik Yang Inovatif	100 %	100 %	Kab. Pacitan	4,028,790	10,328,790	
4	2	2	2.02	4	Pembahasan APBD Perubahan	% Program Dukungan Pelaksanaan Tugas dan Fungsi DPRD yang difasilitasi	100 %	100 %	Jumlah Dokumen Hasil Pembahasan APBD Perubahan	1 Dokumen	1 Dokumen	Meningkatnya Layanan Publik Yang Inovatif	100 %	100 %	Kab. Pacitan	8,753,740	8,753,740	
4	2	2	2.02	6	Pembahasan Pertanggungjawaban APBD	% Program Dukungan Pelaksanaan Tugas dan Fungsi DPRD yang difasilitasi	100 %	100 %	Jumlah Dokumen Hasil Pembahasan Pertanggungjawaban APBD	1 Dokumen	1 Dokumen	Meningkatnya Layanan Publik Yang Inovatif	100 %	100 %	Kab. Pacitan	6,011,270	6,011,270	
4	**2**	**2**	2.03		**Pengawasan Penyelenggaraan Pemerintahan**											**1,181,609,810**	**1,235,609,810**	
4	2	2	2.03	1	Pengawasan Urusan Pemerintahan Bidang Pemerintahan dan Hukum	% Program Dukungan Pelaksanaan Tugas dan Fungsi DPRD yang difasilitasi	100 %	100 %	Jumlah Laporan Hasil Pengawasan Urusan Pemerintahan Bidang Pemerintahan dan Hukum	12 Laporan	12 Laporan	Meningkatnya Layanan Publik Yang Inovatif	100 %	100 %	Kab. Pacitan	267,610,120	280,960,120	
4	2	2	2.03	2	Pengawasan Urusan Pemerintahan Bidang Infrastruktur	% Program Dukungan Pelaksanaan Tugas dan Fungsi DPRD yang difasilitasi	100 %	100 %	Jumlah Laporan Hasil Pengawasan Urusan Pemerintahan Bidang Infrastruktur	12 Laporan	12 Laporan	Meningkatnya Layanan Publik Yang Inovatif	100 %	100 %	Kab. Pacitan	351,090,120	364,440,120	
4	2	2	2.03	3	Pengawasan Urusan Pemerintahan Bidang Kesejahteraan Rakyat	% Program Dukungan Pelaksanaan Tugas dan Fungsi DPRD yang difasilitasi	100 %	100 %	Jumlah Laporan Pengawasan Urusan Pemerintahan Bidang Kesejahteraan Rakyat	12 Laporan	12 Laporan	Meningkatnya Layanan Publik Yang Inovatif	100 %	100 %	Kab. Pacitan	286,580,120	300,530,120	
4	2	2	2.03	4	Pengawasan Urusan Pemerintahan Bidang Perekonomian	% Program Dukungan Pelaksanaan Tugas dan Fungsi DPRD yang difasilitasi	100 %	100 %	Jumlah Laporan Hasil Pengawasan Urusan Pemerintahan Bidang Perekonomian	12 Laporan	12 Laporan	Meningkatnya Layanan Publik Yang Inovatif	100 %	100 %	Kab. Pacitan	267,610,120	280,960,120	

Perubahan Prioritas dan Plafon Anggaran Tahun 2023

Kabupaten Pacitan

Unit Organisasi : 4.02.0.00.0.00.01.0000 Sekretariat DPRD
Sub Unit Organisasi : 4.02.0.00.0.00.01.0000 Sekretariat DPRD

Kode					Program/ Kegiatan	Sasaran Program			Sasaran Kegiatan						Lokasi Kegiatan	Plafon Anggaran (Rp.)		Keterangan
						Indikator Kinerja	Target		Output Sub Kegiatan	Target		Hasil Kegiatan	Target					
							Sebelum	Sesudah		Sebelum	Sesudah		Sebelum	Sesudah		Sebelum	Sesudah	
4	2	2	2.03	6	Pengawasan Tindak Lanjut Hasil Pemeriksaan Laporan Keuangan oleh Badan Pemeriksa Keuangan	% Program Dukungan Pelaksanaan Tugas dan Fungsi DPRD yang difasilitasi	100 %	100 %	Jumlah Dokumen Hasil Pengawasan Tindak Lanjut Hasil Pemeriksaan Laporan Keuangan oleh Badan Pemeriksa Keuangan	1 Dokumen	1 Dokumen	Meningkatnya Layanan Publik Yang Inovatif	100 %	100 %	Kab. Pacitan	4,939,090	4,939,090	
4	2	2	2.03	8	Pembahasan Laporan Keterangan Pertanggungjawaban Kepala Daerah	% Program Dukungan Pelaksanaan Tugas dan Fungsi DPRD yang difasilitasi	100 %	100 %	Jumlah Rekomendasi Hasil Pembahasan Laporan Keterangan Pertanggungjawaban Kepala Daerah	1 Dokumen	1 Dokumen	Meningkatnya Layanan Publik Yang Inovatif	100 %	100 %	Kab. Pacitan	3,780,240	3,780,240	
4	**2**	**2**	2.04		**Peningkatan Kapasitas DPRD**											**1,567,749,900**	**2,376,679,900**	
4	2	2	2.04	2	Pendalaman Tugas DPRD	% Program Dukungan Pelaksanaan Tugas dan Fungsi DPRD yang difasilitasi	100 %	100 %	Jumlah Dokumen Hasil Pendalaman Tugas DPRD	2 Dokumen	3 Dokumen	Meningkatnya Layanan Publik Yang Inovatif	100 %	100 %	Kab. Pacitan	978,580,070	1,493,210,070	
4	2	2	2.04	3	Publikasi dan Dokumentasi Dewan	% Program Dukungan Pelaksanaan Tugas dan Fungsi DPRD yang difasilitasi	100 %	100 %	Jumlah Dokumen Penyebarluasan Produk Hukum Daerah, Publikasi dan Dokumentasi Dewan	12 Dokumen	13 Dokumen	Meningkatnya Layanan Publik Yang Inovatif	100 %	100 %	Kab. Pacitan	279,169,830	663,469,830	
4	2	2	2.04	4	Penyediaan Kelompok Pakar dan Tim Ahli	% Program Dukungan Pelaksanaan Tugas dan Fungsi DPRD yang difasilitasi	100 %	100 %	Jumlah Orang dalam Kelompok Pakar dan Tim Ahli	9 Orang	9 Orang	Meningkatnya Layanan Publik Yang Inovatif	100 %	100 %	Kab. Pacitan	130,000,000	40,000,000	
4	2	2	2.04	5	Penyediaan Tenaga Ahli Fraksi	% Program Dukungan Pelaksanaan Tugas dan Fungsi DPRD yang difasilitasi	100 %	100 %	Jumlah Tenaga Ahli Fraksi	6 Orang	6 Orang	Meningkatnya Layanan Publik Yang Inovatif	100 %	100 %	Kab. Pacitan	180,000,000	180,000,000	
4	**2**	**2**	2.05		**Penyerapan dan Penghimpunan Aspirasi Masyarakat**											**2,360,921,870**	**3,293,319,570**	
4	2	2	2.05	1	Kunjungan Kerja dalam Daerah	% Program Dukungan Pelaksanaan Tugas dan Fungsi DPRD yang difasilitasi	100 %	100 %	Jumlah Laporan Hasil Kunjungan Kerja DPRD	45 Laporan	45 Laporan	Meningkatnya Layanan Publik Yang Inovatif	100 %	100 %	Kab. Pacitan	317,990,460	273,830,460	

Perubahan Prioritas dan Plafon Anggaran Tahun 2023

Kabupaten Pacitan

Unit Organisasi : 4.02.0.00.0.00.01.0000 Sekretariat DPRD
Sub Unit Organisasi : 4.02.0.00.0.00.01.0000 Sekretariat DPRD

Kode					Program/ Kegiatan	Sasaran Program			Sasaran Kegiatan						Lokasi Kegiatan	Plafon Anggaran (Rp.)		Keterangan
						Indikator Kinerja	Target		Output Sub Kegiatan	Target		Hasil Kegiatan	Target					
							Sebelum	Sesudah		Sebelum	Sesudah		Sebelum	Sesudah		Sebelum	Sesudah	
4	2	2	2.05	3	Pelaksanaan Reses	% Program Dukungan Pelaksanaan Tugas dan Fungsi DPRD yang difasilitasi	100 %	100 %	Jumah Dokumen Hasil Pelaksanaan Reses	3 Dokumen	3 Dokumen	Meningkatnya Layanan Publik Yang Inovatif	100 %	100 %	Kab. Pacitan	2,042,931,410	3,019,489,110	
4	**2**	**2**	2.06		**Pelaksanaan dan Pengawasan Kode Etik DPRD**											**8,191,190**	**8,191,190**	
4	2	2	2.06	1	Penyusunan Kode Etik DPRD	% Program Dukungan Pelaksanaan Tugas dan Fungsi DPRD yang difasilitasi	100 Nilai	100 Nilai	Jumlah Kode Etik dan Tata Beracara DPRD	1 Dokumen	1 Dokumen	Meningkatnya Layanan Publik Yang Inovatif	100 %	100 %	Kab. Pacitan	976,500	976,500	
4	2	2	2.06	2	Pengawasan Kode Etik DPRD	% Program Dukungan Pelaksanaan Tugas dan Fungsi DPRD yang difasilitasi	100 Nilai	100 Nilai	Jumlah Laporan Hasil Pengawasan Kode Etik DPRD	1 Laporan	1 Laporan	Meningkatnya Layanan Publik Yang Inovatif	100 %	100 %	Kab. Pacitan	7,214,690	7,214,690	
4	**2**	**2**	2.08		**Fasilitasi Tugas DPRD**											**3,877,392,544**	**5,472,828,940**	
4	2	2	2.08	1	Koordinasi dan Konsultasi Pelaksanaan Tugas DPRD	% Program Dukungan Pelaksanaan Tugas dan Fungsi DPRD yang difasilitasi	100 %	100 %	Jumlah Dokumen Hasil Koordinasi dan Konsultasi Pelaksanaan Tugas DPRD	12 Dokumen	13 Dokumen	Meningkatnya Layanan Publik Yang Inovatif	100 %	100 %	Kab. Pacitan	3,471,360,024	5,088,401,420	
4	2	2	2.08	2	Penyusunan Laporan Kinerja DPRD	% Program Dukungan Pelaksanaan Tugas dan Fungsi DPRD yang difasilitasi	100 %	100 %	Jumlah Laporan Fraksi, Alat Kelengkapan dan Kinerja DPRD yang Disusun	1 Laporan	1 Laporan	Meningkatnya Layanan Publik Yang Inovatif	100 %	100 %	Kab. Pacitan	3,409,400	3,409,400	
4	2	2	2.08	3	Fasilitasi Pelaksanaan Tugas Badan Musyawarah	% Program Dukungan Pelaksanaan Tugas dan Fungsi DPRD yang difasilitasi	100 %	100 %	Jumlah Dokumen Hasil Fasilitasi Pelaksanaan Tugas Badan Musyawarah	3 Dokumen	12 Dokumen	Meningkatnya Layanan Publik Yang Inovatif	100 %	100 %	Kab. Pacitan	4,505,340	4,505,340	
4	2	2	2.08	4	Fasilitasi Tugas Pimpinan DPRD	% Program Dukungan Pelaksanaan Tugas dan Fungsi DPRD yang difasilitasi	100 %	100 %	Jumlah Dokumen Hasil Fasilitasi Tugas Pimpinan DPRD	8 Dokumen	12 Dokumen	Meningkatnya Layanan Publik Yang Inovatif	100 %	100 %	Kab. Pacitan	398,117,780	376,512,780	
															TOTAL	**37,525,948,060**	**42,100,300,060**	

Prioritas dan Plafon Perubahan Anggaran Tahun 2023

Kabupaten Pacitan

Unit Organisasi : 5.01.5.05.0.00.02.0000 Badan Perencanaan Pembangunan, Penelitian dan Pengembangan Daerah

Sub Unit Organisasi : 5.01.5.05.0.00.02.0000 Badan Perencanaan Pembangunan, Penelitian dan Pengembangan Daerah

Kode					Program/ Kegiatan	Sasaran Program			Sasaran Kegiatan						Lokasi Kegiatan	Plafon Anggaran (Rp.)		Keterangan
						Indikator Kinerja	Target		Output Sub Kegiatan	Target		Hasil Kegiatan	Target					
							Sebelum	Sesudah		Sebelum	Sesudah		Sebelum	Sesudah		Sebelum	Sesudah	
5	**1**	**1**			**PROGRAM PENUNJANG URUSAN PEMERINTAHAN DAERAH KABUPATEN/KOTA**											**4.339.420.045**	**4.832.537.245**	
5	**1**	**1**	2.01		**Perencanaan, Penganggaran, dan Evaluasi Kinerja Perangkat Daerah**											**50.929.000**	**50.929.000**	
5	1	1	2.01	1	Penyusunan Dokumen Perencanaan Perangkat Daerah	Nilai SAKIP perangkat daerah	>B Nilai	>B Nilai	Jumlah Dokumen Perencanaan Perangkat Daerah	24 Dokumen	23 Dokumen	Dokumen Perencanaan dan Laporan Kinerja Yang Dihasilkan	23 Dokumen	23 Dokumen		50.929.000	50.929.000	
5	**1**	**1**	2.02		**Administrasi Keuangan Perangkat Daerah**											**3.362.122.959**	**3.285.892.959**	
5	1	1	2.02	1	Penyediaan Gaji dan Tunjangan ASN	Nilai SAKIP perangkat daerah	>B Nilai	>B Nilai	Jumlah Orang yang Menerima Gaji dan Tunjangan ASN	35 Orang/bulan	35 Orang/bulan	Dokumen Laporan Keuangan PD Yang Dihasilkan	59 Dokumen	59 Dokumen		3.312.802.959	3.246.772.959	
5	1	1	2.02	7	Koordinasi dan Penyusunan Laporan Keuangan Bulanan/ Triwulanan/ Semesteran SKPD	Nilai SAKIP perangkat daerah	>B Nilai	>B Nilai	Jumlah Laporan Keuangan Bulanan/ Triwulanan/ Semesteran SKPD dan Laporan Koordinasi Penyusunan Laporan Keuangan Bulanan/Triwulanan/Semesteran SKPD	33 Laporan	33 Laporan	Dokumen Laporan Keuangan PD Yang Dihasilkan	59 Dokumen	59 Dokumen		49.320.000	39.120.000	
5	**1**	**1**	2.05		**Administrasi Kepegawaian Perangkat Daerah**											**70.396.200**	**88.894.350**	
5	1	1	2.05	2	Pengadaan Pakaian Dinas beserta Atribut Kelengkapannya	Nilai SAKIP perangkat daerah	>B Nilai	>B Nilai	Jumlah Paket Pakaian Dinas beserta Atribut Kelengkapan	180 Paket	217 Paket	Jumlah paket pakaian dinas beserta atribut kelengkapannya	60 Paket	60 Paket		70.396.200	88.894.350	
5	**1**	**1**	2.06		**Administrasi Umum Perangkat Daerah**											**294.929.426**	**375.376.606**	
5	1	1	2.06	2	Penyediaan Peralatan dan Perlengkapan Kantor	Nilai SAKIP perangkat daerah	>B Nilai	>B Nilai	Jumlah Paket Peralatan dan Perlengkapan Kantor yang Disediakan	8 Paket	12 Paket	Tersedianya Kebutuhan Operasional Perangkat Daerah	100 %	100 %		90.063.951	106.996.131	

Prioritas dan Plafon Perubahan Anggaran Tahun 2023

Kabupaten Pacitan

Unit Organisasi : 5.01.5.05.0.00.02.0000 Badan Perencanaan Pembangunan, Penelitian dan Pengembangan Daerah

Sub Unit Organisasi : 5.01.5.05.0.00.02.0000 Badan Perencanaan Pembangunan, Penelitian dan Pengembangan Daerah

Kode					Program/ Kegiatan	Sasaran Program			Sasaran Kegiatan						Lokasi Kegiatan	Plafon Anggaran (Rp.)		Keterangan
						Indikator Kinerja	Target		Output Sub Kegiatan	Target		Hasil Kegiatan	Target					
							Sebelum	Sesudah		Sebelum	Sesudah		Sebelum	Sesudah		Sebelum	Sesudah	
5	1	1	2.06	9	Penyelenggaraan Rapat Koordinasi dan Konsultasi SKPD	Nilai SAKIP perangkat daerah	>B Nilai	>B Nilai	Jumlah Laporan Penyelenggaraan Rapat Koordinasi dan Konsultasi SKPD	12 Laporan	12 Laporan	Tersedianya Kebutuhan Operasional Perangkat Daerah	100 %	100 %		204.865.475	268.380.475	
5	**1**	**1**	2.07		**Pengadaan Barang Milik Daerah Penunjang Urusan Pemerintah Daerah**											**28.830.030**	**424.949.900**	
5	1	1	2.07	#	Pengadaan Sarana dan Prasarana Gedung Kantor atau Bangunan Lainnya	Nilai SAKIP perangkat daerah	>B Nilai	>B Nilai	Jumlah Unit Sarana dan Prasarana Gedung Kantor atau Bangunan Lainnya yang Disediakan	7 Unit	19 Unit	Tersedianya Sarana dan Prasarana Perangkat Daerah	100 %	100 %		28.830.030	424.949.900	
5	**1**	**1**	2.08		**Penyediaan Jasa Penunjang Urusan Pemerintahan Daerah**											**434.572.930**	**427.772.930**	
5	1	1	2.08	2	Penyediaan Jasa Komunikasi, Sumber Daya Air dan Listrik	Nilai SAKIP perangkat daerah	>B Nilai	>B Nilai	Jumlah Laporan Penyediaan Jasa Komunikasi, Sumber Daya Air dan Listrik yang Disediakan	12 Laporan	12 Laporan	Tercukupinya Jasa Penunjang Operasional PD	100 %	100 %		138.272.930	138.272.930	
5	1	1	2.08	4	Penyediaan Jasa Pelayanan Umum Kantor	Nilai SAKIP perangkat daerah	>B Nilai	>B Nilai	Jumlah Laporan Penyediaan Jasa Pelayanan Umum Kantor yang Disediakan	12 Laporan	12 Laporan	Tercukupinya Jasa Penunjang Operasional PD	100 %	100 %		296.300.000	289.500.000	
5	**1**	**1**	2.09		**Pemeliharaan Barang Milik Daerah Penunjang Urusan Pemerintahan Daerah**											**97.639.500**	**178.721.500**	
5	1	1	2.09	2	Penyediaan Jasa Pemeliharaan, Biaya Pemeliharaan, Pajak dan Perizinan Kendaraan Dinas Operasional atau Lapangan	Nilai SAKIP perangkat daerah	>B Nilai	>B Nilai	Jumlah Kendaraan Dinas Operasional atau Lapangan yang Dipelihara dan dibayarkan Pajak dan Perizinannya	23 Unit	23 Unit	Tercukupinya Barang Milik Daerah Dalam Kondisi Baik	80 %	80 %		50.025.400	54.984.500	

Prioritas dan Plafon Perubahan Anggaran Tahun 2023

Kabupaten Pacitan

Unit Organisasi : 5.01.5.05.0.00.02.0000 Badan Perencanaan Pembangunan, Penelitian dan Pengembangan Daerah

Sub Unit Organisasi : 5.01.5.05.0.00.02.0000 Badan Perencanaan Pembangunan, Penelitian dan Pengembangan Daerah

Kode					Program/ Kegiatan	Sasaran Program			Sasaran Kegiatan						Lokasi Kegiatan	Plafon Anggaran (Rp.)		Keterangan
						Indikator Kinerja	Target		Output Sub Kegiatan	Target		Hasil Kegiatan	Target					
							Sebelum	Sesudah		Sebelum	Sesudah		Sebelum	Sesudah		Sebelum	Sesudah	
5	1	1	2.09	6	Pemeliharaan Peralatan dan Mesin Lainnya	Nilai SAKIP perangkat daerah	>B Nilai	>B Nilai	Jumlah Peralatan dan Mesin Lainnya yang Dipelihara	21 Unit	33 Unit	Tercukupinya Barang Milik Daerah Dalam Kondisi Baik	80 %	80 %		8.114.100	43.734.000	
5	1	1	2.09	9	Pemeliharaan/Rehabilitasi Gedung Kantor dan Bangunan Lainnya	Nilai SAKIP perangkat daerah	>B Nilai	>B Nilai	Jumlah Gedung Kantor dan Bangunan Lainnya yang Dipelihara/Direhabilitasi	2 Unit	2 Unit	Tercukupinya Barang Milik Daerah Dalam Kondisi Baik	80 %	80 %		39.500.000	80.003.000	
5	**1**	**2**			**PROGRAM PERENCANAAN, PENGENDALIAN DAN EVALUASI PEMBANGUNAN DAERAH**											**1.041.645.000**	**1.513.718.825**	
5	**1**	**2**	2.01		**Penyusunan Perencanaan dan Pendanaan**											**728.256.350**	**945.764.675**	
5	1	2	2.01	3	Pelaksanaan Konsultasi Publik	Persentase keselarasan Program RPJMD Kedalam RKPD	100 %	100 %	Jumlah Berita Acara Konsultasi Publik		1 Berita Acara	Tersedianya Dokumen RKPD dan Dokumen Perubahan RKPD	2 Dok	2 Dok		-	49.000.000	
5	1	2	2.01	4	Koordinasi Pelaksanaan Forum Perangkat Daerah/Lintas Perangkat Daerah	Persentase keselarasan Program RPJMD Kedalam RKPD	100 %	100 %	Jumlah Berita Acara Forum Perangkat Daerah/Lintas Perangkat Daerah	40 Berita Acara	40 Berita Acara	Tersedianya Dokumen RKPD dan Dokumen Perubahan RKPD	2 Dok	2 Dok		56.000.150	44.257.250	
5	1	2	2.01	5	Pelaksanaan Musrenbang Kabupaten/Kota	Persentase keselarasan Program RPJMD Kedalam RKPD	100 %	100 %	Jumlah Berita Acara Musrenbang Kabupaten/Kota	1 Berita Acara	1 Berita Acara	Tersedianya Dokumen RKPD dan Dokumen Perubahan RKPD	2 Dok	2 Dok		253.051.200	225.392.425	
5	1	2	2.01	7	Koordinasi Penyusunan dan Penetapan Dokumen Perencanaan Pembangunan Daerah Kabupaten/Kota	Persentase keselarasan Program RPJMD Kedalam RKPD	100 %	100 %	Jumlah Dokumen Perencanaan Pembangunan Daerah Kabupaten/Kota yang Ditetapkan(RPJPD/RPJMD/RKPD)	1 Dokumen	1 Dokumen	Tersedianya Dokumen RKPD dan Dokumen Perubahan RKPD	2 Dok	2 Dok		419.205.000	627.115.000	

Prioritas dan Plafon Perubahan Anggaran Tahun 2023

Kabupaten Pacitan

Unit Organisasi : 5.01.5.05.0.00.02.0000 Badan Perencanaan Pembangunan, Penelitian dan Pengembangan Daerah

Sub Unit Organisasi : 5.01.5.05.0.00.02.0000 Badan Perencanaan Pembangunan, Penelitian dan Pengembangan Daerah

Kode					Program/ Kegiatan	Sasaran Program			Sasaran Kegiatan						Lokasi Kegiatan	Plafon Anggaran (Rp.)		Keterangan
						Indikator Kinerja	Target		Output Sub Kegiatan	Target		Hasil Kegiatan	Target					
							Sebelum	Sesudah		Sebelum	Sesudah		Sebelum	Sesudah		Sebelum	Sesudah	
5	**1**	**2**	2.02		**Analisis Data dan Informasi Pemerintahan Daerah Bidang Perencanaan Pembangunan Daerah**											**158.634.150**	**262.954.150**	
5	1	2	2.02	1	Analisis Data dan Informasi Perencanaan Pembangunan Daerah	Persentase keselarasan Program RPJMD Kedalam RKPD	100 %	100 %	Jumlah Dokumen Hasil Analisis Data untuk Penyusunan Kebijakan Perencanaan Pembangunan Daerah (Semua Perencanaan Pembangunan Daerah)	0 Dokumen	0 Dokumen	Tersedianya Data dan Informasi Perencanaan Pembangunan Berbasis SIPD	1 Dokumen	1 Dokumen		14.710.000	12.010.000	
									Jumlah Dokumen Hasil Analisis Data untuk Penyusunan Kebijakan Perencanaan Pembangunan Daerah (Semua Perencanaan Pembangunan Daerah)	1 Dokumen	1 Dokumen							
									Jumlah Masukan Analisis Data untuk Penyusunan Kebijakan Perencanaan Pembangunan Daerah (Semua Perencanaan Pembangunan Daerah)	40 Masukan	40 Masukan							
5	1	2	2.02	2	Pembinaan dan Pemanfaatan Data dan Informasi Perencanaan Pembangunan Perangkat Daerah	Persentase keselarasan Program RPJMD Kedalam RKPD	100 %	100 %	Jumlah Orang yang Dibina dalam Pemanfaatan Data dan Informasi	100 Orang	100 Orang	Tersedianya Data dan Informasi Perencanaan Pembangunan Berbasis SIPD	1 Dokumen	1 Dokumen		95.642.500	212.662.500	

Prioritas dan Plafon Perubahan Anggaran Tahun 2023

Kabupaten Pacitan

Unit Organisasi : 5.01.5.05.0.00.02.0000 Badan Perencanaan Pembangunan, Penelitian dan Pengembangan Daerah

Sub Unit Organisasi : 5.01.5.05.0.00.02.0000 Badan Perencanaan Pembangunan, Penelitian dan Pengembangan Daerah

Kode					Program/ Kegiatan	Sasaran Program			Sasaran Kegiatan						Lokasi Kegiatan	Plafon Anggaran (Rp.)		Keterangan
						Indikator Kinerja	Target		Output Sub Kegiatan	Target		Hasil Kegiatan	Target					
							Sebelum	Sesudah		Sebelum	Sesudah		Sebelum	Sesudah		Sebelum	Sesudah	
5	1	2	2.02	3	Penyusunan Profil Pembangunan Daerah Kabupaten/Kota	Persentase keselarasan Program RPJMD Kedalam RKPD	100 %	100 %	Jumlah Buku Profil Pembangunan Daerah yang Diterbitkan	1 Buku	1 Buku	Tersedianya Data dan Informasi Perencanaan Pembangunan Berbasis SIPD	1 Dokumen	1 Dokumen		48.281.650	38.281.650	
5	**1**	**2**	2.03		**Pengendalian, Evaluasi dan Pelaporan Bidang Perencanaan Pembangunan Daerah**											**154.754.500**	**305.000.000**	
5	1	2	2.03	1	Koordinasi Pengendalian Perencanaan dan Pelaksanaan Pembangunan Daerah di Kabupaten/Kota	Persentase keselarasan Program RPJMD Kedalam RKPD	100 %	100 %	Jumlah Laporan Hasil Pengendalian Perencanaan dan Pelaksanaan Pembangunan	40 Laporan	40 Laporan	Tersedianya Dokummen Evaluasi Pembangunan Daerah	3 Dok	3 Dok		132.859.500	155.000.000	
5	1	2	2.03	3	Monitoring, Evaluasi dan Penyusunan Laporan Berkala Pelaksanaan Pembangunan Daerah	Persentase keselarasan Program RPJMD Kedalam RKPD	100 %	100 %	Jumlah Laporan Hasil Evaluasi Kinerja Pembangunan Daerah	40 Laporan	40 Laporan	Tersedianya Dokummen Evaluasi Pembangunan Daerah	3 Dok	3 Dok		21.895.000	150.000.000	
5	**1**	**3**			**PROGRAM KOORDINASI DAN SINKRONISASI PERENCANAAN PEMBANGUNAN DAERAH**											**977.500.000**	**1.452.400.000**	
5	**1**	**3**	2.01		**Koordinasi Perencanaan Bidang Pemerintahan dan Pembangunan Manusia**											**452.500.000**	**727.400.000**	
5	1	3	2.01	1	Koordinasi Penyusunan Dokumen Perencanaan Pembangunan Daerah Bidang Pemerintahan (RPJPD, RPJMD dan RKPD)	Persentase Ketercapaian Program Bidang Pengembangan Sumber daya Manusia	100 %	100 %	Jumlah Dokumen Perencanaan Pembangunan Daerah Bidang Pemerintahan yang Dikoordinir Penyusunanny a (RPJPD, RPJMD dan RKPD)	1 Dokumen	1 Dokumen	Terpenuhinya Koordinasi Perencanaan Bidang Pemerintahan dan Pembangunan Manusia	50 Kali	50 Kali		148.286.540	138.929.540	
						Persentase Ketercapaian Program Bidang Perekonomian dan SDA dan Infrastruktur	100 %	100 %										

Prioritas dan Plafon Perubahan Anggaran Tahun 2023

Kabupaten Pacitan

Unit Organisasi : 5.01.5.05.0.00.02.0000 Badan Perencanaan Pembangunan, Penelitian dan Pengembangan Daerah

Sub Unit Organisasi : 5.01.5.05.0.00.02.0000 Badan Perencanaan Pembangunan, Penelitian dan Pengembangan Daerah

Kode					Program/ Kegiatan	Sasaran Program			Sasaran Kegiatan						Lokasi Kegiatan	Plafon Anggaran (Rp.)		Keterangan
						Indikator Kinerja	Target		Output Sub Kegiatan	Target		Hasil Kegiatan	Target					
							Sebelum	Sesudah		Sebelum	Sesudah		Sebelum	Sesudah		Sebelum	Sesudah	
5	1	3	2.01	2	Asistensi Penyusunan Dokumen Perencanaan Pembangunan Perangkat Daerah Bidang Pemerintahan	Persentase Ketercapaian Program Bidang Pengembangan Sumber daya Manusia	100 %	100 %	Jumlah Perangkat Daerah yang Dilakukan Asistensi dalam Penyusunan Dokumen Perencanaan Pembangunan Perangkat Daerah	5 Perangkat Daerah	5 Perangkat Daerah	Terpenuhinya Koordinasi Perencanaan Bidang Pemerintahan dan Pembangunan Manusia	50 Kali	50 Kali		22.401.800	173.471.800	
						Persentase Ketercapaian Program Bidang Perekonomian dan SDA dan Infrastruktur	100 %	100 %										
5	1	3	2.01	3	Pelaksanaan Monitoring dan Evaluasi Penyusunan Dokumen Perencanaan Pembangunan Perangkat Daerah Bidang Pemerintahan	Persentase Ketercapaian Program Bidang Pengembangan Sumber daya Manusia	100 %	100 %	Jumlah Laporan Monitoring dan Evaluasi Penyusunan Dokumen Perencanaan Pembangunan Perangkat Daerah Bidang Pemerintahan	12 Laporan	12 Laporan	Terpenuhinya Koordinasi Perencanaan Bidang Pemerintahan dan Pembangunan Manusia	50 Kali	50 Kali		115.513.560	156.828.960	
						Persentase Ketercapaian Program Bidang Perekonomian dan SDA dan Infrastruktur	100 %	100 %										

Prioritas dan Plafon Perubahan Anggaran Tahun 2023

Kabupaten Pacitan

Unit Organisasi : 5.01.5.05.0.00.02.0000 Badan Perencanaan Pembangunan, Penelitian dan Pengembangan Daerah

Sub Unit Organisasi : 5.01.5.05.0.00.02.0000 Badan Perencanaan Pembangunan, Penelitian dan Pengembangan Daerah

Kode					Program/ Kegiatan	Sasaran Program			Sasaran Kegiatan						Lokasi Kegiatan	Plafon Anggaran (Rp.)		Keterangan
						Indikator Kinerja	Target		Output Sub Kegiatan	Target		Hasil Kegiatan	Target					
							Sebelum	Sesudah		Sebelum	Sesudah		Sebelum	Sesudah		Sebelum	Sesudah	
5	1	3	2.01	5	Koordinasi Penyusunan Dokumen Perencanaan Pembangunan Daerah Bidang Pembangunan Manusia (RPJPD, RPJMD dan RKPD)	Persentase Ketercapaian Program Bidang Pengembangan Sumber daya Manusia	100 %	100 %	Jumlah Dokumen Perencanaan Pembangunan Daerah Bidang Pembangunan Manusia yang Dikoordinir Penyusunanny a (RPJPD. RPJMD dan RKPD)	1 Dokumen	1 Dokumen	Terpenuhinya Koordinasi Perencanaan Bidang Pemerintahan dan Pembangunan Manusia	50 Kali	50 Kali		46.155.500	73.690.500	
						Persentase Ketercapaian Program Bidang Perekonomian dan SDA dan Infrastruktur	100 %	100 %										
5	1	3	2.01	6	Asistensi Penyusunan Dokumen Perencanaan Pembangunan Perangkat Daerah Bidang Pembangunan Manusia	Persentase Ketercapaian Program Bidang Pengembangan Sumber daya Manusia	100 %	100 %	Jumlah Laporan Hasil Asistensi Penyusunan Dokumen Perencanaan Pembangunan Perangkat Daerah Bidang Pembangunan Manusia		0 Laporan	Terpenuhinya Koordinasi Perencanaan Bidang Pemerintahan dan Pembangunan Manusia	50 Kali	50 Kali		21.664.600	21.664.600	
						Persentase Ketercapaian Program Bidang Perekonomian dan SDA dan Infrastruktur	100 %	100 %	Jumlah Perangkat Daerah yang Mendapatkan Asistensi dalam Penyusunan Renstra/Renja Bidang Pembangunan Manusia	10 Perangkat Daerah	10 Perangkat Daerah							

Prioritas dan Plafon Perubahan Anggaran Tahun 2023

Kabupaten Pacitan

Unit Organisasi : 5.01.5.05.0.00.02.0000 Badan Perencanaan Pembangunan, Penelitian dan Pengembangan Daerah

Sub Unit Organisasi : 5.01.5.05.0.00.02.0000 Badan Perencanaan Pembangunan, Penelitian dan Pengembangan Daerah

Kode					Program/ Kegiatan	Sasaran Program			Sasaran Kegiatan						Lokasi Kegiatan	Plafon Anggaran (Rp.)		Keterangan
						Indikator Kinerja	Target		Output Sub Kegiatan	Target		Hasil Kegiatan	Target					
							Sebelum	Sesudah		Sebelum	Sesudah		Sebelum	Sesudah		Sebelum	Sesudah	
5	1	3	2.01	7	Pelaksanaan Monitoring dan Evaluasi Penyusunan Dokumen Perencanaan Pembangunan Perangkat Daerah Bidang Pembangunan Manusia	Persentase Ketercapaian Program Bidang Pengembangan Sumber daya Manusia	100 %	100 %	Jumlah Laporan Hasil Pelaksanaan Monitoring dan Evaluasi Penyusunan Dokumen Perencanaan Pembangunan Perangkat Daerah Bidang Pembangunan Manusia	0 Laporan	0 Laporan	Terpenuhinya Koordinasi Perencanaan Bidang Pemerintahan dan Pembangunan Manusia	50 Kali	50 Kali		98.478.000	162.814.600	
						Persentase Ketercapaian Program Bidang Perekonomian dan SDA dan Infrastruktur	100 %	100 %	Jumlah Perangkat Daerah Yang Mendapatkan Monitoring dan Evaluasi Dalam Penyusunan Renstra/Renja Bidang Pembangunan Manusia	10 Perangkat Daerah	10 Perangkat Daerah							
5	**1**	**3**	2.02		**Koordinasi Perencanaan Bidang Perekonomian dan SDA (Sumber Daya Alam)**											**301.811.000**	**412.011.000**	
5	1	3	2.02	1	Koordinasi Penyusunan Dokumen Perencanaan Pembangunan Daerah Bidang Perekonomian (RPJPD, RPJMD dan RKPD)	Persentase Ketercapaian Program Bidang Pengembangan Sumber daya Manusia	100 %	100 %	Jumlah Dokumen Perencanaan Pembangunan Daerah Bidang Perekonomian yang Dikoordinir Penyusunanny a (RPJPD. RPJMD dan RKPD)	1 Dokumen	1 Dokumen	Terpenuhinya Koordinasi Perencanaan Bidang Perekonomian dan SDA	40 Kali	40 Kali		51.910.000	60.210.000	
						Persentase Ketercapaian Program Bidang Perekonomian dan SDA dan Infrastruktur	100 %	100 %										

Prioritas dan Plafon Perubahan Anggaran Tahun 2023

Kabupaten Pacitan

Unit Organisasi : 5.01.5.05.0.00.02.0000 Badan Perencanaan Pembangunan, Penelitian dan Pengembangan Daerah

Sub Unit Organisasi : 5.01.5.05.0.00.02.0000 Badan Perencanaan Pembangunan, Penelitian dan Pengembangan Daerah

Kode					Program/ Kegiatan	Sasaran Program			Sasaran Kegiatan						Lokasi Kegiatan	Plafon Anggaran (Rp.)		Keterangan
						Indikator Kinerja	Target		Output Sub Kegiatan	Target		Hasil Kegiatan	Target					
							Sebelum	Sesudah		Sebelum	Sesudah		Sebelum	Sesudah		Sebelum	Sesudah	
5	1	3	2.02	2	Asistensi Penyusunan Dokumen Perencanaan Pembangunan Perangkat Daerah Bidang Perekonomian	Persentase Ketercapaian Program Bidang Pengembangan Sumber daya Manusia	100 %	100 %	Jumlah Laporan Hasil Asistensi Penyusunan Dokumen Perencanaan Pembangunan Perangkat Daerah Bidang Perekonomian	0 Laporan	0 Laporan	Terpenuhinya Koordinasi Perencanaan Bidang Perekonomian dan SDA	40 Kali	40 Kali		51.720.000	102.320.000	
						Persentase Ketercapaian Program Bidang Perekonomian dan SDA dan Infrastruktur	100 %	100 %	Jumlah Perangkat Daerah Yang Mendapatkan Asistensi Dalam Penyusunan Renstra/Renja Bidang Perekonomian	8 Perangkat Daerah	8 Perangkat Daerah							
5	1	3	2.02	4	Koordinasi Pelaksanaan Sinergitas dan Harmonisasi Perencanaan Pembangunan Daerah Bidang Perekonomian	Persentase Ketercapaian Program Bidang Pengembangan Sumber daya Manusia	100 %	100 %	Jumlah Laporan Hasil Sinkronisasi Renstra/Renja dengan RKPD/RPJMD pada Bidang Perekonomian	8 Laporan	8 Laporan	Terpenuhinya Koordinasi Perencanaan Bidang Perekonomian dan SDA	40 Kali	40 Kali		37.324.000	60.024.000	
						Persentase Ketercapaian Program Bidang Perekonomian dan SDA dan Infrastruktur	100 %	100 %										

Prioritas dan Plafon Perubahan Anggaran Tahun 2023

Kabupaten Pacitan

Unit Organisasi : 5.01.5.05.0.00.02.0000 Badan Perencanaan Pembangunan, Penelitian dan Pengembangan Daerah

Sub Unit Organisasi : 5.01.5.05.0.00.02.0000 Badan Perencanaan Pembangunan, Penelitian dan Pengembangan Daerah

Kode					Program/ Kegiatan	Sasaran Program			Sasaran Kegiatan						Lokasi Kegiatan	Plafon Anggaran (Rp.)		Keterangan
						Indikator Kinerja	Target		Output Sub Kegiatan	Target		Hasil Kegiatan	Target					
							Sebelum	Sesudah		Sebelum	Sesudah		Sebelum	Sesudah		Sebelum	Sesudah	
5	1	3	2.02	5	Koordinasi Penyusunan Dokumen Perencanaan Pembangunan Daerah Bidang SDA (RPJPD, RPJMD dan RKPD)	Persentase Ketercapaian Program Bidang Pengembangan Sumber daya Manusia	100 %	100 %	Jumlah Dokumen Perencanaan Pembangunan Daerah Bidang SDA yang Dikoordinir Penyusunanny a (RPJPD. RPJMD dan RKPD)	1 Dokumen	1 Dokumen	Terpenuhinya Koordinasi Perencanaan Bidang Perekonomian dan SDA	40 Kali	40 Kali		68.760.000	75.560.000	
						Persentase Ketercapaian Program Bidang Perekonomian dan SDA dan Infrastruktur	100 %	100 %										
5	1	3	2.02	6	Asistensi Penyusunan Dokumen Perencanaan Pembangunan Perangkat Daerah Bidang SDA	Persentase Ketercapaian Program Bidang Pengembangan Sumber daya Manusia	100 %	100 %	Jumlah Laporan Hasil Asistensi Penyusunan Dokumen Perencanaan Pembangunan Perangkat Daerah Bidang SDA	0 Laporan	0 Laporan	Terpenuhinya Koordinasi Perencanaan Bidang Perekonomian dan SDA	40 Kali	40 Kali		54.447.000	54.447.000	
						Persentase Ketercapaian Program Bidang Perekonomian dan SDA dan Infrastruktur	100 %	100 %	Jumlah Perangkat Daerah yang Mendapatkan Asistensi dalam Penyusunan Renstra/Renja Bidang SDA	4 Perangkat Daerah	4 Perangkat Daerah							
5	1	3	2.02	8	Koordinasi Pelaksanaan Sinergitas dan Harmonisasi	Persentase Ketercapaian Program Bidang Pengembangan Sumber daya Manusia	100 %	100 %	Jumlah Laporan Hasil Sinkronisasi Renstra/Renja dengan RKPD/RPJMD pada Bidang SDA	1 Laporan	1 Laporan	Terpenuhinya Koordinasi Perencanaan Bidang Perekonomian dan SDA	40 Kali	40 Kali		37.650.000	59.450.000	

Prioritas dan Plafon Perubahan Anggaran Tahun 2023

Kabupaten Pacitan

Unit Organisasi : 5.01.5.05.0.00.02.0000 Badan Perencanaan Pembangunan, Penelitian dan Pengembangan Daerah

Sub Unit Organisasi : 5.01.5.05.0.00.02.0000 Badan Perencanaan Pembangunan, Penelitian dan Pengembangan Daerah

Kode					Program/ Kegiatan	Sasaran Program			Sasaran Kegiatan						Lokasi Kegiatan	Plafon Anggaran (Rp.)		Keterangan
						Indikator Kinerja	Target		Output Sub Kegiatan	Target		Hasil Kegiatan	Target					
							Sebelum	Sesudah		Sebelum	Sesudah		Sebelum	Sesudah		Sebelum	Sesudah	
					Perencanaan Pembangunan Daerah Bidang SDA	Persentase Ketercapaian Program Bidang Perekonomian dan SDA dan Infrastruktur	100 %	100 %										
5	**1**	**3**	2.03		**Koordinasi Perencanaan Bidang Infrastruktur dan Kewilayahan**											**223.189.000**	**312.989.000**	
5	1	3	2.03	1	Koordinasi Penyusunan Dokumen Perencanaan Pembangunan Daerah Bidang Infrastruktur (RPJPD, RPJMD dan RKPD)	Persentase Ketercapaian Program Bidang Pengembangan Sumber daya Manusia	100 %	100 %	Jumlah Dokumen Perencanaan Pembangunan Daerah Bidang Infrastruktur yang Dikoordinir Penyusunanny a (RPJPD. RPJMD dan RKPD)	1 Dokumen	1 Dokumen	Terpenuhinya Koordinasi Perencanaan Bidang Infrastruktur dan Kewilayahan	40 Kali	40 Kali		41.250.000	49.550.000	
						Persentase Ketercapaian Program Bidang Perekonomian dan SDA dan Infrastruktur	100 %	100 %										
5	1	3	2.03	2	Asistensi Penyusunan Dokumen Perencanaan Pembangunan Perangkat Daerah Bidang Infrastruktur	Persentase Ketercapaian Program Bidang Pengembangan Sumber daya Manusia	100 %	100 %	Jumlah Perangkat Daerah yang Mendapatkan Asistensi dalam Penyusunan Renstra/Renja Bidang Infrastruktur	8 Perangkat Daerah	8 Perangkat Daerah	Terpenuhinya Koordinasi Perencanaan Bidang Infrastruktur dan Kewilayahan	40 Kali	40 Kali		53.025.000	105.125.000	
						Persentase Ketercapaian Program Bidang Perekonomian dan SDA dan Infrastruktur	100 %	100 %										

Prioritas dan Plafon Perubahan Anggaran Tahun 2023

Kabupaten Pacitan

Unit Organisasi : 5.01.5.05.0.00.02.0000 Badan Perencanaan Pembangunan, Penelitian dan Pengembangan Daerah

Sub Unit Organisasi : 5.01.5.05.0.00.02.0000 Badan Perencanaan Pembangunan, Penelitian dan Pengembangan Daerah

Kode					Program/ Kegiatan	Sasaran Program			Sasaran Kegiatan						Lokasi Kegiatan	Plafon Anggaran (Rp.)		Keterangan
						Indikator Kinerja	Target		Output Sub Kegiatan	Target		Hasil Kegiatan	Target					
							Sebelum	Sesudah		Sebelum	Sesudah		Sebelum	Sesudah		Sebelum	Sesudah	
5	1	3	2.03	4	Koordinasi Pelaksanaan Sinergitas dan Harmonisasi Perencanaan Pembangunan Daerah Bidang Infrastruktur	Persentase Ketercapaian Program Bidang Pengembangan Sumber daya Manusia	100 %	100 %	Jumlah Laporan Hasil Sinkronisasi Renstra/Renja dengan RKPD/RPJMD pada Bidang Infrastruktur	1 Laporan	1 Laporan	Terpenuhinya Koordinasi Perencanaan Bidang Infrastruktur dan Kewilayahan	40 Kali	40 Kali		45.620.000	65.620.000	
						Persentase Ketercapaian Program Bidang Perekonomian dan SDA dan Infrastruktur	100 %	100 %										
5	1	3	2.03	5	Koordinasi Penyusunan Dokumen Perencanaan Pembangunan Daerah Bidang Kewilayahan (RPJPD, RPJMD dan RKPD)	Persentase Ketercapaian Program Bidang Pengembangan Sumber daya Manusia	100 %	100 %	Jumlah Dokumen Perencanaan Pembangunan Daerah Bidang Kewilayahan yang Dikoordinir Penyusunannya (RPJPD. RPJMD dan RKPD)	1 Dokumen	1 Dokumen	Terpenuhinya Koordinasi Perencanaan Bidang Infrastruktur dan Kewilayahan	40 Kali	40 Kali		83.294.000	92.694.000	
						Persentase Ketercapaian Program Bidang Perekonomian dan SDA dan Infrastruktur	100 %	100 %										

Prioritas dan Plafon Perubahan Anggaran Tahun 2023

Kabupaten Pacitan

Unit Organisasi : 5.01.5.05.0.00.02.0000 Badan Perencanaan Pembangunan, Penelitian dan Pengembangan Daerah

Sub Unit Organisasi : 5.01.5.05.0.00.02.0000 Badan Perencanaan Pembangunan, Penelitian dan Pengembangan Daerah

Kode					Program/ Kegiatan	Sasaran Program			Sasaran Kegiatan						Lokasi Kegiatan	Plafon Anggaran (Rp.)		Keterangan
						Indikator Kinerja	Target		Output Sub Kegiatan	Target		Hasil Kegiatan	Target					
							Sebelum	Sesudah		Sebelum	Sesudah		Sebelum	Sesudah		Sebelum	Sesudah	
5	**5**	**2**			**PROGRAM PENELITIAN DAN PENGEMBANGAN DAERAH**											**400.000.000**	**730.000.000**	
5	**5**	**2**	2.02		**Penelitian dan Pengembangan Bidang Sosial dan Kependudukan**											**167.000.000**	**189.600.000**	
5	5	2	2.02	1	Penelitian dan Pengembangan Bidang Aspek-Aspek Sosial	Presentasi Hasil Kelitbangan (Penelitian, Pengkajian, Pengembangan, Penerapan dan Diseminasi) yang Dimanfaatkan oleh PD	97 %	97 %	Jumlah Dokumen Hasil Penelitian dan Pengembangan Bidang Aspek-Aspek Sosial	2 Dokumen	2 Dokumen	Tersedianya Dokumen Kelitbangan Bidang Sosial dan Kependudukan	6 Dokumen	6 Dokumen		167.000.000	189.600.000	
5	**5**	**2**	2.03		**Penelitian dan Pengembangan Bidang Ekonomi dan Pembangunan**											**121.035.000**	**323.200.000**	
5	5	2	2.03	9	Penelitian dan Pengembangan Pekerjaan Umum	Presentasi Hasil Kelitbangan (Penelitian, Pengkajian, Pengembangan, Penerapan dan Diseminasi) yang Dimanfaatkan oleh PD	97 %	97 %	Jumlah Dokumen Hasil Penelitian dan Pengembangan Pekerjaan Umum	2 Dokumen	2 Dokumen	Tersedianya Dokumen Kelitbangan Bidang Ekonomi dan Pembangunan	6 Dokumen	6 Dokumen		121.035.000	323.200.000	
5	**5**	**2**	2.04		**Pengembangan Inovasi dan Teknologi**											**111.965.000**	**217.200.000**	
5	5	2	2.04	1	Penelitian, Pengembangan, dan Perekayasaan di Bidang Teknologi dan Inovasi	Presentasi Hasil Kelitbangan (Penelitian, Pengkajian, Pengembangan, Penerapan dan Diseminasi) yang Dimanfaatkan oleh PD	97 %	97 %	Jumlah Dokumen Hasil Penelitian, Pengembangan, dan Perekayasaan di Bidang Teknologi dan Inovasi	1 Dokumen	1 Dokumen	Tersedianya Dokumen Kelitbangan Bidang Inovasi dan Teknologi	3 Dokumen	3 Dokumen		111.965.000	217.200.000	
															TOTAL	**6.758.565.045**	**8.528.656.070**	

Prioritas dan Plafon Perubahan Anggaran Tahun 2023
Kabupaten Pacitan

Unit Organisasi : 5.02.0.00.0.00.04.0000 Badan Keuangan Daerah
Sub Unit Organisasi : 5.02.0.00.0.00.04.0000 Badan Keuangan Daerah

Kode					Program/ Kegiatan	Sasaran Program			Sasaran Kegiatan						Lokasi Kegiatan	Plafon Anggaran (Rp.)		Keterangan
						Indikator Kinerja	Target		Output Sub Kegiatan	Target		Hasil Kegiatan	Target					
							Sebelum	Sesudah		Sebelum	Sesudah		Sebelum	Sesudah		Sebelum	Sesudah	
5	**2**	**1**			**PROGRAM PENUNJANG URUSAN PEMERINTAHAN DAERAH KABUPATEN/KOTA**											**18.519.213.430**	**23.009.570.190**	
5	**2**	**1**	2.01		**Perencanaan, Penganggaran, dan Evaluasi Kinerja Perangkat Daerah**											**80.800.000**	**135.990.000**	
5	2	1	2.01	1	Penyusunan Dokumen Perencanaan Perangkat Daerah	Nilai SAKIP perangkat daerah	>B Nilai	>B Nilai	Jumlah Dokumen Perencanaan Perangkat Daerah	2 Dokumen	5 Dokumen	Tersedianya dokumen Perencanaan dan Laporan Capaian Kinerja Perangkat Daerah	23 Dok	23 Dok		20.800.000	30.800.000	
5	2	1	2.01	2	Koordinasi dan Penyusunan Dokumen RKA-SKPD	Nilai SAKIP perangkat daerah	>B Nilai	>B Nilai	Jumlah Dokumen RKA-SKPD dan Laporan Hasil Koordinasi Penyusunan Dokumen RKA-SKPD	1 Dokumen	1 Dokumen	Tersedianya dokumen Perencanaan dan Laporan Capaian Kinerja Perangkat Daerah	23 Dok	23 Dok		5.000.000	5.000.000	
5	2	1	2.01	3	Koordinasi dan Penyusunan Dokumen Perubahan RKA-SKPD	Nilai SAKIP perangkat daerah	>B Nilai	>B Nilai	Jumlah Dokumen Perubahan RKA-SKPD dan Laporan Hasil Koordinasi Penyusunan Dokumen Perubahan RKA-SKPD	1 Dokumen	1 Dokumen	Tersedianya dokumen Perencanaan dan Laporan Capaian Kinerja Perangkat Daerah	23 Dok	23 Dok		5.000.000	10.000.000	
5	2	1	2.01	4	Koordinasi dan Penyusunan DPA-SKPD	Nilai SAKIP perangkat daerah	>B Nilai	>B Nilai	Jumlah Dokumen DPA-SKPD dan Laporan Hasil Koordinasi Penyusunan Dokumen DPA-SKPD	1 Dokumen	1 Dokumen	Tersedianya dokumen Perencanaan dan Laporan Capaian Kinerja Perangkat Daerah	23 Dok	23 Dok		5.000.000	5.000.000	
5	2	1	2.01	5	Koordinasi dan Penyusunan Perubahan DPA-SKPD	Nilai SAKIP perangkat daerah	>B Nilai	>B Nilai	Jumlah Dokumen Perubahan DPA-SKPD dan Laporan Hasil Koordinasi Penyusunan Dokumen Perubahan DPA-SKPD	1 Dokumen	1 Dokumen	Tersedianya dokumen Perencanaan dan Laporan Capaian Kinerja Perangkat Daerah	23 Dok	23 Dok		5.000.000	10.000.000	

Prioritas dan Plafon Perubahan Anggaran Tahun 2023
Kabupaten Pacitan

Unit Organisasi : 5.02.0.00.0.00.04.0000 Badan Keuangan Daerah
Sub Unit Organisasi : 5.02.0.00.0.00.04.0000 Badan Keuangan Daerah

Kode					Program/ Kegiatan	Sasaran Program			Sasaran Kegiatan						Lokasi Kegiatan	Plafon Anggaran (Rp.)		Keterangan
						Indikator Kinerja	Target		Output Sub Kegiatan	Target		Hasil Kegiatan	Target					
							Sebelum	Sesudah		Sebelum	Sesudah		Sebelum	Sesudah		Sebelum	Sesudah	
5	2	1	2.01	6	Koordinasi dan Penyusunan Laporan Capaian Kinerja dan Ikhtisar Realisasi Kinerja SKPD	Nilai SAKIP perangkat daerah	>B Nilai	>B Nilai	Jumlah Laporan Capaian Kinerja dan Ikhtisar Realisasi Kinerja SKPD dan Laporan Hasil Koordinasi Penyusunan Laporan Capaian Kinerja dan Ikhtisar Realisasi Kinerja SKPD	4 Laporan	14 Laporan	Tersedianya dokumen Perencanaan dan Laporan Capaian Kinerja Perangkat Daerah	23 Dok	23 Dok		40.000.000	75.190.000	
5	**2**	**1**	2.02		**Administrasi Keuangan Perangkat Daerah**											**6.621.496.368**	**6.595.352.618**	
5	2	1	2.02	1	Penyediaan Gaji dan Tunjangan ASN	Nilai SAKIP perangkat daerah	>B Nilai	>B Nilai	Jumlah Orang yang Menerima Gaji dan Tunjangan ASN	58 Orang/bulan	58 Orang/bulan	Tersedianya Dokumen Laporan Keuangan Perangkat Daerah	59 Dok	59 Dok		5.978.496.368	5.957.896.368	
5	2	1	2.02	2	Penyediaan Administrasi Pelaksanaan Tugas ASN	Nilai SAKIP perangkat daerah	>B Nilai	>B Nilai	Jumlah Dokumen Hasil Penyediaan Administrasi Pelaksanaan Tugas ASN	1 Dokumen	1 Dokumen	Tersedianya Dokumen Laporan Keuangan Perangkat Daerah	59 Dok	59 Dok		459.720.000	459.720.000	
5	2	1	2.02	4	Koordinasi dan Pelaksanaan Akuntansi SKPD	Nilai SAKIP perangkat daerah	>B Nilai	>B Nilai	Jumlah Dokumen Koordinasi dan Pelaksanaan Akuntansi SKPD	1 Dokumen	1 Dokumen	Tersedianya Dokumen Laporan Keuangan Perangkat Daerah	59 Dok	59 Dok		183.280.000	177.736.250	
5	**2**	**1**	2.05		**Administrasi Kepegawaian Perangkat Daerah**											**172.050.000**	**668.130.000**	
5	2	1	2.05	2	Pengadaan Pakaian Dinas beserta Atribut Kelengkapannya	Nilai SAKIP perangkat daerah	>B Nilai	>B Nilai	Jumlah Paket Pakaian Dinas beserta Atribut Kelengkapan	1 Paket	1 Paket	Terlaksannya Pegawai yang mendapatkan layanan kepegawaian	100 prosen	100 prosen		-	63.130.000	
5	2	1	2.05	10	Sosialisasi Peraturan Perundang-Undangan	Nilai SAKIP perangkat daerah	>B Nilai	>B Nilai	Jumlah Orang yang Mengikuti Sosialisasi Peraturan Perundang-Undangan		120 Orang	Terlaksannya Pegawai yang mendapatkan layanan kepegawaian	100 prosen	100 prosen		-	450.000.000	

Prioritas dan Plafon Perubahan Anggaran Tahun 2023
Kabupaten Pacitan

Unit Organisasi : 5.02.0.00.0.00.04.0000 Badan Keuangan Daerah
Sub Unit Organisasi : 5.02.0.00.0.00.04.0000 Badan Keuangan Daerah

Kode					Program/ Kegiatan	Sasaran Program			Sasaran Kegiatan						Lokasi Kegiatan	Plafon Anggaran (Rp.)		Keterangan
						Indikator Kinerja	Target		Output Sub Kegiatan	Target		Hasil Kegiatan	Target					
							Sebelum	Sesudah		Sebelum	Sesudah		Sebelum	Sesudah		Sebelum	Sesudah	
5	2	1	2.05	11	Bimbingan Teknis Implementasi Peraturan Perundang-Undangan	Nilai SAKIP perangkat daerah	>B Nilai	>B Nilai	Jumlah Orang yang Mengikuti Bimbingan Teknis Implementasi Peraturan Perundang-Undangan	100 Orang	100 Orang	Terlaksannya Pegawai yang mendapatkan layanan kepegawaian	100 prosen	100 prosen		172.050.000	155.000.000	
5	**2**	**1**	2.06		**Administrasi Umum Perangkat Daerah**											**264.781.462**	**407.298.912**	
5	2	1	2.06	1	Penyediaan Komponen Instalasi Listrik/Penerangan Bangunan Kantor	Nilai SAKIP perangkat daerah	>B Nilai	>B Nilai	Jumlah Paket Komponen Instalasi Listrik/Penerangan Bangunan Kantor yang Disediakan	1 Paket	1 Paket	Terpenuhinya operasional dasar perangkat daerah	100 Prosen	100 Prosen		11.750.000	21.275.000	
5	2	1	2.06	2	Penyediaan Peralatan dan Perlengkapan Kantor	Nilai SAKIP perangkat daerah	>B Nilai	>B Nilai	Jumlah Paket Peralatan dan Perlengkapan Kantor yang Disediakan	1 Paket	1 Paket	Terpenuhinya operasional dasar perangkat daerah	100 Prosen	100 Prosen		38.619.762	57.111.312	
5	2	1	2.06	3	Penyediaan Peralatan Rumah Tangga	Nilai SAKIP perangkat daerah	>B Nilai	>B Nilai	Jumlah Paket Peralatan Rumah Tangga yang Disediakan	1 Paket	1 Paket	Terpenuhinya operasional dasar perangkat daerah	100 Prosen	100 Prosen		16.000.000	30.606.500	
5	2	1	2.06	4	Penyediaan Bahan Logistik Kantor	Nilai SAKIP perangkat daerah	>B Nilai	>B Nilai	Jumlah Paket Bahan Logistik Kantor yang Disediakan	1 Paket	1 Paket	Terpenuhinya operasional dasar perangkat daerah	100 Prosen	100 Prosen		40.180.000	114.530.000	
5	2	1	2.06	5	Penyediaan Barang Cetakan dan Penggandaan	Nilai SAKIP perangkat daerah	>B Nilai	>B Nilai	Jumlah Paket Barang Cetakan dan Penggandaan yang Disediakan	2 Paket	2 Paket	Terpenuhinya operasional dasar perangkat daerah	100 Prosen	100 Prosen		10.000.000	18.494.400	
5	2	1	2.06	9	Penyelenggaraan Rapat Koordinasi dan Konsultasi SKPD	Nilai SAKIP perangkat daerah	>B Nilai	>B Nilai	Jumlah Laporan Penyelenggaraan Rapat Koordinasi dan Konsultasi SKPD	60 Laporan	60 Laporan	Terpenuhinya operasional dasar perangkat daerah	100 Prosen	100 Prosen		148.231.700	165.281.700	
5	**2**	**1**	2.07		**Pengadaan Barang Milik Daerah Penunjang Urusan Pemerintah Daerah**											**3.111.124.000**	**3.914.584.250**	
5	2	1	2.07	1	Pengadaan Kendaraan Perorangan Dinas atau Kendaraan Dinas Jabatan	Nilai SAKIP perangkat daerah	>B Nilai	>B Nilai	Jumlah Unit Kendaraan Perorangan Dinas atau Kendaraan Dinas Jabatan yang Disediakan	3 Unit	5 Unit	Tersedianya sarana dan prasarana kantor	100 Prosen	100 Prosen		3.100.000.000	3.685.000.000	

Prioritas dan Plafon Perubahan Anggaran Tahun 2023
Kabupaten Pacitan

Unit Organisasi : 5.02.0.00.0.00.04.0000 Badan Keuangan Daerah
Sub Unit Organisasi : 5.02.0.00.0.00.04.0000 Badan Keuangan Daerah

Kode					Program/ Kegiatan	Sasaran Program			Sasaran Kegiatan						Lokasi Kegiatan	Plafon Anggaran (Rp.)		Keterangan
						Indikator Kinerja	Target		Output Sub Kegiatan	Target		Hasil Kegiatan	Target					
							Sebelum	Sesudah		Sebelum	Sesudah		Sebelum	Sesudah		Sebelum	Sesudah	
5	2	1	2.07	10	Pengadaan Sarana dan Prasarana Gedung Kantor atau Bangunan Lainnya	Nilai SAKIP perangkat daerah	>B Nilai	>B Nilai	Jumlah Unit Sarana dan Prasarana Gedung Kantor atau Bangunan Lainnya yang Disediakan	10 Unit	1 Unit	Tersedianya sarana dan prasarana kantor	100 Prosen	100 Prosen		11.124.000	229.584.250	
5	**2**	**1**	2.08		**Penyediaan Jasa Penunjang Urusan Pemerintahan Daerah**											**8.081.681.600**	**10.853.497.035**	
5	2	1	2.08	2	Penyediaan Jasa Komunikasi, Sumber Daya Air dan Listrik	Nilai SAKIP perangkat daerah	>B Nilai	>B Nilai	Jumlah Laporan Penyediaan Jasa Komunikasi, Sumber Daya Air dan Listrik yang Disediakan	12 Laporan	12 Laporan	Tersedianya jasa penunjang operasional perangkat daerah	100 prosen	100 prosen		7.702.415.200	10.464.430.635	
5	2	1	2.08	3	Penyediaan Jasa Peralatan dan Perlengkapan Kantor	Nilai SAKIP perangkat daerah	>B Nilai	>B Nilai	Jumlah Laporan Penyediaan Jasa Peralatan dan Perlengkapan Kantor yang Disediakan	12 Laporan	12 Laporan	Tersedianya jasa penunjang operasional perangkat daerah	100 prosen	100 prosen		10.000.000	19.800.000	
5	2	1	2.08	4	Penyediaan Jasa Pelayanan Umum Kantor	Nilai SAKIP perangkat daerah	>B Nilai	>B Nilai	Jumlah Laporan Penyediaan Jasa Pelayanan Umum Kantor yang Disediakan	12 Laporan	12 Laporan	Tersedianya jasa penunjang operasional perangkat daerah	100 prosen	100 prosen		369.266.400	369.266.400	
5	**2**	**1**	2.09		**Pemeliharaan Barang Milik Daerah Penunjang Urusan Pemerintahan Daerah**											**187.280.000**	**434.717.375**	
5	2	1	2.09	2	Penyediaan Jasa Pemeliharaan, Biaya Pemeliharaan, Pajak dan Perizinan Kendaraan Dinas Operasional atau Lapangan	Nilai SAKIP perangkat daerah	>B Nilai	>B Nilai	Jumlah Kendaraan Dinas Operasional atau Lapangan yang Dipelihara dan dibayarkan Pajak dan Perizinannya	56 Unit	56 Unit	Terpeliharanya barang milik daerah dalam kondisi baik	80 Prosen	80 Prosen		110.040.000	154.133.375	
5	2	1	2.09	9	Pemeliharaan/Rehabilitasi Gedung Kantor dan Bangunan Lainnya	Nilai SAKIP perangkat daerah	>B Nilai	>B Nilai	Jumlah Gedung Kantor dan Bangunan Lainnya yang Dipelihara/Direhabilitasi	2 Unit	2 Unit	Terpeliharanya barang milik daerah dalam kondisi baik	80 Prosen	80 Prosen		50.000.000	239.924.000	

Prioritas dan Plafon Perubahan Anggaran Tahun 2023
Kabupaten Pacitan

Unit Organisasi : 5.02.0.00.0.00.04.0000 Badan Keuangan Daerah
Sub Unit Organisasi : 5.02.0.00.0.00.04.0000 Badan Keuangan Daerah

Kode					Program/ Kegiatan	Sasaran Program			Sasaran Kegiatan						Lokasi Kegiatan	Plafon Anggaran (Rp.)		Keterangan
						Indikator Kinerja	Target		Output Sub Kegiatan	Target		Hasil Kegiatan	Target					
							Sebelum	Sesudah		Sebelum	Sesudah		Sebelum	Sesudah		Sebelum	Sesudah	
5	2	1	2.09	10	Pemeliharaan/Rehabilitasi Sarana dan Prasarana Gedung Kantor atau Bangunan Lainnya	Nilai SAKIP perangkat daerah	>B Nilai	>B Nilai	Jumlah Sarana dan Prasarana Gedung Kantor atau Bangunan Lainnya yang Dipelihara/Direhabilitasi	2 Unit	2 Unit	Terpeliharanya barang milik daerah dalam kondisi baik	80 Prosen	80 Prosen		27.240.000	40.660.000	
5	**2**	**2**			**PROGRAM PENGELOLAAN KEUANGAN DAERAH**											**290.157.911.327**	**306.062.209.826**	
5	**2**	**2**	2.01		**Koordinasi dan Penyusunan Rencana Anggaran Daerah**											**912.091.000**	**1.548.531.000**	
5	2	2	2.01	1	Koordinasi dan Penyusunan KUA dan PPAS	Jumlah Perda dan Perbup tentang APBD yang ditetapkan dalam satu tahun	7 Perda	7 Perda	Jumlah Dokumen KUA dan PPAS yang Disusun	2 Dokumen	2 Dokumen	Tersusunnya Rencana kerja anggaran Perangkat Daerah	100 Prosen	100 Prosen		301.639.250	592.536.500	
						Jumlah Perda dan Perbup tentang Pertanggungjawaban APBD yang ditetapkan dalam satu tahun	2 Perda	2 Perda										
5	2	2	2.01	2	Koordinasi dan Penyusunan Perubahan KUA dan Perubahan PPAS	Jumlah Perda dan Perbup tentang APBD yang ditetapkan dalam satu tahun	7 Perda	7 Perda	Jumlah Dokumen Perubahan KUA dan Perubahan PPAS yang Disusun	2 Dokumen	2 Dokumen	Tersusunnya Rencana kerja anggaran Perangkat Daerah	100 Prosen	100 Prosen		58.439.700	58.439.700	
						Jumlah Perda dan Perbup tentang Pertanggungjawaban APBD yang ditetapkan dalam satu tahun	2 Perda	2 Perda										

Prioritas dan Plafon Perubahan Anggaran Tahun 2023
Kabupaten Pacitan

Unit Organisasi : 5.02.0.00.0.00.04.0000 Badan Keuangan Daerah
Sub Unit Organisasi : 5.02.0.00.0.00.04.0000 Badan Keuangan Daerah

Kode					Program/ Kegiatan	Sasaran Program			Sasaran Kegiatan						Lokasi Kegiatan	Plafon Anggaran (Rp.)		Keterangan
						Indikator Kinerja	Target		Output Sub Kegiatan	Target		Hasil Kegiatan	Target					
							Sebelum	Sesudah		Sebelum	Sesudah		Sebelum	Sesudah		Sebelum	Sesudah	
5	2	2	2.01	3	Koordinasi, Penyusunan dan Verifikasi RKA-SKPD	Jumlah Perda dan Perbup tentang APBD yang ditetapkan dalam satu tahun	7 Perda	7 Perda	Jumlah RKA-SKPD yang Diverifikasi	40 Dokumen	40 Dokumen	Tersusunnya Rencana kerja anggaran Perangkat Daerah	100 Prosen	100 Prosen		15.499.539	15.499.539	
						Jumlah Perda dan Perbup tentang Pertanggungjawaban APBD yang ditetapkan dalam satu tahun	2 Perda	2 Perda										
5	2	2	2.01	4	Koordinasi, Penyusunan dan Verifikasi Perubahan RKA-SKPD	Jumlah Perda dan Perbup tentang APBD yang ditetapkan dalam satu tahun	7 Perda	7 Perda	Jumlah Perubahan RKA-SKPD yang Diverifikasi	40 Dokumen	40 Dokumen	Tersusunnya Rencana kerja anggaran Perangkat Daerah	100 Prosen	100 Prosen		18.577.511	18.577.511	
						Jumlah Perda dan Perbup tentang Pertanggungjawaban APBD yang ditetapkan dalam satu tahun	2 Perda	2 Perda										
5	2	2	2.01	5	Koordinasi, Penyusunan dan Verifikasi DPA-SKPD	Jumlah Perda dan Perbup tentang APBD yang ditetapkan dalam satu tahun	7 Perda	7 Perda	Jumlah DPA-SKPD yang Diverifikasi	40 Dokumen	40 Dokumen	Tersusunnya Rencana kerja anggaran Perangkat Daerah	100 Prosen	100 Prosen		6.400.000	6.400.000	
						Jumlah Perda dan Perbup tentang Pertanggungjawaban APBD yang ditetapkan dalam satu tahun	2 Perda	2 Perda										

Prioritas dan Plafon Perubahan Anggaran Tahun 2023
Kabupaten Pacitan

Unit Organisasi : 5.02.0.00.0.00.04.0000 Badan Keuangan Daerah
Sub Unit Organisasi : 5.02.0.00.0.00.04.0000 Badan Keuangan Daerah

Kode					Program/ Kegiatan	Sasaran Program			Sasaran Kegiatan						Lokasi Kegiatan	Plafon Anggaran (Rp.)		Keterangan
						Indikator Kinerja	Target		Output Sub Kegiatan	Target		Hasil Kegiatan	Target					
							Sebelum	Sesudah		Sebelum	Sesudah		Sebelum	Sesudah		Sebelum	Sesudah	
5	2	2	2.01	6	Koordinasi, Penyusunan dan Verifikasi Perubahan DPA-SKPD	Jumlah Perda dan Perbup tentang APBD yang ditetapkan dalam satu tahun	7 Perda	7 Perda	Jumlah Perubahan DPA-SKPD yang Diverifikasi	40 Dokumen	40 Dokumen	Tersusunnya Rencana kerja anggaran Perangkat Daerah	100 Prosen	100 Prosen		3.700.000	3.700.000	
						Jumlah Perda dan Perbup tentang Pertanggungjawaban APBD yang ditetapkan dalam satu tahun	2 Perda	2 Perda										
5	2	2	2.01	7	Koordinasi dan Penyusunan Peraturan Daerah tentang APBD dan Peraturan Kepala Daerah tentang Penjabaran APBD	Jumlah Perda dan Perbup tentang APBD yang ditetapkan dalam satu tahun	7 Perda	7 Perda	Jumlah Peraturan Daerah tentang APBD dan Peraturan Kepala Daerah tentang Penjabaran APBD	2 Dokumen	2 Dokumen	Tersusunnya Rencana kerja anggaran Perangkat Daerah	100 Prosen	100 Prosen		213.485.750	346.885.650	
						Jumlah Perda dan Perbup tentang Pertanggungjawaban APBD yang ditetapkan dalam satu tahun	2 Perda	2 Perda										

Prioritas dan Plafon Perubahan Anggaran Tahun 2023
Kabupaten Pacitan

Unit Organisasi : 5.02.0.00.0.00.04.0000 Badan Keuangan Daerah
Sub Unit Organisasi : 5.02.0.00.0.00.04.0000 Badan Keuangan Daerah

Kode					Program/ Kegiatan	Sasaran Program			Sasaran Kegiatan						Lokasi Kegiatan	Plafon Anggaran (Rp.)		Keterangan
						Indikator Kinerja	Target		Output Sub Kegiatan	Target		Hasil Kegiatan	Target					
							Sebelum	Sesudah		Sebelum	Sesudah		Sebelum	Sesudah		Sebelum	Sesudah	
5	2	2	2.01	8	Koordinasi dan Penyusunan Peraturan Daerah tentang Perubahan APBD dan Peraturan Kepala Daerah tentang Penjabaran Perubahan APBD	Jumlah Perda dan Perbup tentang APBD yang ditetapkan dalam satu tahun	7 Perda	7 Perda	Jumlah Peraturan Daerah tentang Perubahan APBD dan Peraturan Kepala Daerah tentang Penjabaran Perubahan APBD	0 Dokumen	0 Dokumen	Tersusunnya Rencana kerja anggaran Perangkat Daerah	100 Prosen	100 Prosen		232.149.250	420.191.250	
						Jumlah Perda dan Perbup tentang Pertanggungjawaban APBD yang ditetapkan dalam satu tahun	2 Perda	2 Perda	Jumlah Peraturan Daerah tentang Perubahan APBD dan Peraturan Kepala Daerah tentang Penjabaran Perubahan APBD	2 Dokumen	2 Dokumen							
5	2	2	2.01	12	Koordinasi Perencanaan Anggaran Pembiayaan	Jumlah Perda dan Perbup tentang APBD yang ditetapkan dalam satu tahun	7 Perda	7 Perda	Jumlah Dokumen Hasil Koordinasi Perencanaan Anggaran Pembiayaan	1 Dokumen	1 Dokumen	Tersusunnya Rencana kerja anggaran Perangkat Daerah	100 Prosen	100 Prosen		62.200.000	86.300.850	
						Jumlah Perda dan Perbup tentang Pertanggungjawaban APBD yang ditetapkan dalam satu tahun	2 Perda	2 Perda										

Prioritas dan Plafon Perubahan Anggaran Tahun 2023
Kabupaten Pacitan

Unit Organisasi : 5.02.0.00.0.00.04.0000 Badan Keuangan Daerah
Sub Unit Organisasi : 5.02.0.00.0.00.04.0000 Badan Keuangan Daerah

Kode					Program/ Kegiatan	Sasaran Program			Sasaran Kegiatan						Lokasi Kegiatan	Plafon Anggaran (Rp.)		Keterangan
						Indikator Kinerja	Target		Output Sub Kegiatan	Target		Hasil Kegiatan	Target					
							Sebelum	Sesudah		Sebelum	Sesudah		Sebelum	Sesudah		Sebelum	Sesudah	
5	**2**	**2**	2.02		**Koordinasi dan Pengelolaan Perbendaharaan Daerah**											**368.400.000**	**503.400.000**	
5	2	2	2.02	1	Koordinasi dan Pengelolaan Kas Daerah	Jumlah Perda dan Perbup tentang APBD yang ditetapkan dalam satu tahun	7 Perda	7 Perda	Jumlah Dokumen Hasil Koordinasi dan Pengelolaan Kas Daerah	2 Dokumen	2 Dokumen	Terlaksananya penyerapan anggran OPD	100 Prosen	100 Prosen		86.000.000	116.000.000	
						Jumlah Perda dan Perbup tentang Pertanggungjawaban APBD yang ditetapkan dalam satu tahun	2 Perda	2 Perda										
5	2	2	2.02	5	Koordinasi, Fasilitasi, Asistensi, Sinkronisasi, Supervisi, Monitoring dan Evaluasi Pengelolaan Dana Perimbangan dan Dana Transfer Lainnya	Jumlah Perda dan Perbup tentang APBD yang ditetapkan dalam satu tahun	7 Perda	7 Perda	Jumlah Dokumen Hasil Koordinasi, Fasilitasi, Asistensi, Sinkronisasi, Supervisi, Monitoring, dan Evaluasi Pengelolaan Dana Perimbangan dan Dana Transfer Lainnya	2 Dokumen	2 Dokumen	Terlaksananya penyerapan anggran OPD	100 Prosen	100 Prosen		42.200.000	42.200.000	
						Jumlah Perda dan Perbup tentang Pertanggungjawaban APBD yang ditetapkan dalam satu tahun	2 Perda	2 Perda										

Prioritas dan Plafon Perubahan Anggaran Tahun 2023
Kabupaten Pacitan

Unit Organisasi : 5.02.0.00.0.00.04.0000 Badan Keuangan Daerah
Sub Unit Organisasi : 5.02.0.00.0.00.04.0000 Badan Keuangan Daerah

Kode					Program/ Kegiatan	Sasaran Program			Sasaran Kegiatan						Lokasi Kegiatan	Plafon Anggaran (Rp.)		Keterangan
						Indikator Kinerja	Target		Output Sub Kegiatan	Target		Hasil Kegiatan	Target					
							Sebelum	Sesudah		Sebelum	Sesudah		Sebelum	Sesudah		Sebelum	Sesudah	
5	2	2	2.02	9	Rekonsiliasi Data Penerimaan dan Pengeluaran Kas serta Pemungutan dan Pemotongan atas SP2D dengan Instansi Terkait	Jumlah Perda dan Perbup tentang APBD yang ditetapkan dalam satu tahun	7 Perda	7 Perda	Jumlah Dokumen Hasil Rekonsiliasi Data Penerimaan dan Pengeluaran Kas serta Pemungutan dan Pemotongan atas SP2D dengan Instansi Terkait	40 Dokumen	40 Dokumen	Terlaksananya penyerapan anggran OPD	100 Prosen	100 Prosen		163.200.000	193.200.000	
						Jumlah Perda dan Perbup tentang Pertanggungjawaban APBD yang ditetapkan dalam satu tahun	2 Perda	2 Perda										
5	2	2	2.02	10	Penyusunan Petunjuk Teknis Administrasi Keuangan yang Berkaitan dengan Penerimaan dan Pengeluaran Kas serta Penatausahaan dan Pertanggungjawaban Sub Kegiatan	Jumlah Perda dan Perbup tentang APBD yang ditetapkan dalam satu tahun	7 Perda	7 Perda	Jumlah Petunjuk Teknis Administrasi Keuangan yang Berkaitan dengan Penerimaan dan Pengeluaran Kas serta Penatausahaan dan Pertanggungjawaban Sub Kegiatan	2 Dokumen	2 Dokumen	Terlaksananya penyerapan anggran OPD	100 Prosen	100 Prosen		15.000.000	15.000.000	
						Jumlah Perda dan Perbup tentang Pertanggungjawaban APBD yang ditetapkan dalam satu tahun	2 Perda	2 Perda										

Prioritas dan Plafon Perubahan Anggaran Tahun 2023
Kabupaten Pacitan

Unit Organisasi : 5.02.0.00.0.00.04.0000 Badan Keuangan Daerah
Sub Unit Organisasi : 5.02.0.00.0.00.04.0000 Badan Keuangan Daerah

Kode					Program/ Kegiatan	Sasaran Program			Sasaran Kegiatan						Lokasi Kegiatan	Plafon Anggaran (Rp.)		Keterangan
						Indikator Kinerja	Target		Output Sub Kegiatan	Target		Hasil Kegiatan	Target					
							Sebelum	Sesudah		Sebelum	Sesudah		Sebelum	Sesudah		Sebelum	Sesudah	
5	2	2	2.02	11	Pembinaan Penatausahaan Keuangan Pemerintah Kabupaten/Kota	Jumlah Perda dan Perbup tentang APBD yang ditetapkan dalam satu tahun	7 Perda	7 Perda	Jumlah Orang yang Mengikuti Pembinaan Penatausahaan Keuangan Pemerintah Kabupaten/Kota	40 Orang	40 Orang	Terlaksananya penyerapan anggran OPD	100 Prosen	100 Prosen		62.000.000	137.000.000	
						Jumlah Perda dan Perbup tentang Pertanggungjawaban APBD yang ditetapkan dalam satu tahun	2 Perda	2 Perda										
5	**2**	**2**	2.03		**Koordinasi dan Pelaksanaan Akuntansi dan Pelaporan Keuangan Daerah**											**262.650.000**	**402.650.000**	
5	2	2	2.03	2	Rekonsiliasi dan Verifikasi Aset, Kewajiban, Ekuitas, Pendapatan, Belanja, Pembiayaan, Pendapatan-LO dan Beban	Jumlah Perda dan Perbup tentang APBD yang ditetapkan dalam satu tahun	7 Perda	7 Perda	Jumlah Dokumen Hasil Rekonsiliasi dan Verifikasi Aset, Kewajiban, Ekuitas, Pendapatan, Belanja, Pembiayaan, Pendapatan-LO, dan Beban	5 Dokumen	5 Dokumen	Tersusunnya laporan keuangan OPD sesuai dengan SAP	100 Prosen	100 Prosen		40.000.000	85.000.000	
						Jumlah Perda dan Perbup tentang Pertanggungjawaban APBD yang ditetapkan dalam satu tahun	2 Perda	2 Perda										

Prioritas dan Plafon Perubahan Anggaran Tahun 2023
Kabupaten Pacitan

Unit Organisasi : 5.02.0.00.0.00.04.0000 Badan Keuangan Daerah
Sub Unit Organisasi : 5.02.0.00.0.00.04.0000 Badan Keuangan Daerah

Kode					Program/ Kegiatan	Sasaran Program			Sasaran Kegiatan						Lokasi Kegiatan	Plafon Anggaran (Rp.)		Keterangan
						Indikator Kinerja	Target		Output Sub Kegiatan	Target		Hasil Kegiatan	Target					
							Sebelum	Sesudah		Sebelum	Sesudah		Sebelum	Sesudah		Sebelum	Sesudah	
5	2	2	2.03	5	Koordinasi dan Penyusunan Rancangan Peraturan Daerah tentang Pertanggungjawaban Pelaksanaan APBD Kabupaten/Kota dan Rancangan Peraturan Kepala Daerah tentang Penjabaran Pertanggungjawaban Pelaksanaan APBD Kabupaten/Kota	Jumlah Perda dan Perbup tentang APBD yang ditetapkan dalam satu tahun	7 Perda	7 Perda	Jumlah Rancangan Peraturan Daerah tentang Pertanggungjawaban Pelaksanaan APBD Kabupaten/Kota dan Rancangan Peraturan Kepala Daerah tentang Penjabaran Pertanggungjawaban Pelaksanaan APBD Kabupaten/Kota	2 Dokumen	2 Dokumen	Tersusunnya laporan keuangan OPD sesuai dengan SAP	100 Prosen	100 Prosen		176.000.000	236.000.000	
						Jumlah Perda dan Perbup tentang Pertanggungjawaban APBD yang ditetapkan dalam satu tahun	2 Perda	2 Perda										
5	2	2	2.03	10	Penyusunan Sistem dan Prosedur Akuntansi dan Pelaporan Keuangan Pemerintah Daerah	Jumlah Perda dan Perbup tentang APBD yang ditetapkan dalam satu tahun	7 Perda	7 Perda	Jumlah Sistem dan Prosedur Akuntansi dan Pelaporan Keuangan Pemerintah Daerah	5 Dokumen	5 Dokumen	Tersusunnya laporan keuangan OPD sesuai dengan SAP	100 Prosen	100 Prosen		46.650.000	81.650.000	
						Jumlah Perda dan Perbup tentang Pertanggungjawaban APBD yang ditetapkan dalam satu tahun	2 Perda	2 Perda										

Prioritas dan Plafon Perubahan Anggaran Tahun 2023
Kabupaten Pacitan

Unit Organisasi : 5.02.0.00.0.00.04.0000 Badan Keuangan Daerah
Sub Unit Organisasi : 5.02.0.00.0.00.04.0000 Badan Keuangan Daerah

Kode					Program/ Kegiatan	Sasaran Program			Sasaran Kegiatan						Lokasi Kegiatan	Plafon Anggaran (Rp.)		Keterangan
						Indikator Kinerja	Target		Output Sub Kegiatan	Target		Hasil Kegiatan	Target					
							Sebelum	Sesudah		Sebelum	Sesudah		Sebelum	Sesudah		Sebelum	Sesudah	
5	**2**	**2**	2.04		**Penunjang Urusan Kewenangan Pengelolaan Keuangan Daerah**											**288.254.770.327**	**303.157.628.826**	
5	2	2	2.04	8	Analisis Perencanaan dan Penyaluran Bantuan Keuangan	Jumlah Perda dan Perbup tentang APBD yang ditetapkan dalam satu tahun	7 Perda	7 Perda	Jumlah Laporan Hasil Analisis Perencanaan dan Penyaluran Bantuan Keuangan	1 Laporan	1 Laporan	Terpenuhinya belanja tidak langsung non gaji yang dikelola PPKD	100 Prosen	100 Prosen		275.697.687.300	286.141.247.300	
						Jumlah Perda dan Perbup tentang Pertanggungjawaban APBD yang ditetapkan dalam satu tahun	2 Perda	2 Perda										
5	2	2	2.04	9	Pengelolaan Dana Darurat dan Mendesak	Jumlah Perda dan Perbup tentang APBD yang ditetapkan dalam satu tahun	7 Perda	7 Perda	Jumlah Laporan Hasil Pengelolaan Dana Darurat dan Mendesak	1 Laporan	1 Laporan	Terpenuhinya belanja tidak langsung non gaji yang dikelola PPKD	100 Prosen	100 Prosen		6.400.000.000	10.859.298.499	
						Jumlah Perda dan Perbup tentang Pertanggungjawaban APBD yang ditetapkan dalam satu tahun	2 Perda	2 Perda										
5	2	2	2.04	10	Pengelolaan Dana bagi Hasil Kabupaten/Kota	Jumlah Perda dan Perbup tentang APBD yang ditetapkan dalam satu tahun	7 Perda	7 Perda	Jumlah Laporan Hasil Pengelolaan Dana bagi Hasil Kabupaten/Kota	1 Laporan	1 Laporan	Terpenuhinya belanja tidak langsung non gaji yang dikelola PPKD	100 Prosen	100 Prosen	Semua Kab/Kota, Semua Kecamatan, Semua Kelurahan	6.157.083.027	6.157.083.027	
						Jumlah Perda dan Perbup tentang Pertanggungjawaban APBD yang ditetapkan dalam satu tahun	2 Perda	2 Perda							Kab. Pacitan, Semua Kecamatan, Semua Kelurahan			

Prioritas dan Plafon Perubahan Anggaran Tahun 2023
Kabupaten Pacitan

Unit Organisasi : 5.02.0.00.0.00.04.0000 Badan Keuangan Daerah
Sub Unit Organisasi : 5.02.0.00.0.00.04.0000 Badan Keuangan Daerah

Kode					Program/ Kegiatan	Sasaran Program			Sasaran Kegiatan						Lokasi Kegiatan	Plafon Anggaran (Rp.)		Keterangan
						Indikator Kinerja	Target		Output Sub Kegiatan	Target		Hasil Kegiatan	Target					
							Sebelum	Sesudah		Sebelum	Sesudah		Sebelum	Sesudah		Sebelum	Sesudah	
5	**2**	**2**	2.05		**Pengelolaan Data dan Implementasi Sistem Informasi Pemerintah Daerah Lingkup Keuangan Daerah**											**360.000.000**	**450.000.000**	
5	2	2	2.05	2	Implementasi dan Pemeliharaan Sistem Informasi Pemerintah Daerah Bidang Keuangan Daerah	Jumlah Perda dan Perbup tentang APBD yang ditetapkan dalam satu tahun	7 Perda	7 Perda	Jumlah Dokumen Hasil Implementasi dan Pemeliharaan Sistem Informasi Pemerintah Daerah Bidang Keuangan Daerah	1 Dokumen	1 Dokumen	Terlaksananya penggunaan sistem informasi pemerintah daerah bidang keuangan daerah	100 Prosen	100 Prosen		360.000.000	450.000.000	
						Jumlah Perda dan Perbup tentang Pertanggungjawaban APBD yang ditetapkan dalam satu tahun	2 Perda	2 Perda										
5	**2**	**3**			**PROGRAM PENGELOLAAN BARANG MILIK DAERAH**											**693.600.000**	**872.581.250**	
5	**2**	**3**	2.01		**Pengelolaan Barang Milik Daerah**											**693.600.000**	**872.581.250**	
5	2	3	2.01	1	Penyusunan Standar Harga	Persentase barang/aset daerah yang teregistrasi	100 %	100 %	Jumlah Standar Harga yang Disusun	2 Dokumen	2 Dokumen	Tersusunnya data aset yang valid	100 Prosen	100 Prosen		36.507.745	36.507.745	
5	2	3	2.01	3	Penyusunan Perencanaan Kebutuhan Barang Milik Daerah	Persentase barang/aset daerah yang teregistrasi	100 %	100 %	Jumlah Rencana Kebutuhan Barang Milik Daerah	9 Dokumen	9 Dokumen	Tersusunnya data aset yang valid	100 Prosen	100 Prosen		74.051.030	62.382.505	
5	2	3	2.01	9	Pengawasan dan Pengendalian Pengelolaan Barang Milik Daerah	Persentase barang/aset daerah yang teregistrasi	100 %	100 %	Jumlah Laporan Hasil Pengawasan dan Pengendalian Pengelolaan Barang Milik Daerah	12 Laporan	12 Laporan	Tersusunnya data aset yang valid	100 Prosen	100 Prosen		107.130.525	102.806.525	
5	2	3	2.01	10	Optimalisasi Penggunaan, Pemanfaatan, Pemindahtangan an, Pemusnahan, dan Penghapusan Barang Milik Daerah	Persentase barang/aset daerah yang teregistrasi	100 %	100 %	Jumlah Dokumen Hasil Optimalisasi Penggunaan, Pemanfaatan, Pemindahtangan an, Pemusnahan, dan Penghapusan Barang Milik Daerah	5 Dokumen	5 Dokumen	Tersusunnya data aset yang valid	100 Prosen	100 Prosen		168.167.475	168.167.475	

Prioritas dan Plafon Perubahan Anggaran Tahun 2023
Kabupaten Pacitan

Unit Organisasi : 5.02.0.00.0.00.04.0000 Badan Keuangan Daerah
Sub Unit Organisasi : 5.02.0.00.0.00.04.0000 Badan Keuangan Daerah

Kode					Program/ Kegiatan	Sasaran Program			Sasaran Kegiatan						Lokasi Kegiatan	Plafon Anggaran (Rp.)		Keterangan
						Indikator Kinerja	Target		Output Sub Kegiatan	Target		Hasil Kegiatan	Target					
							Sebelum	Sesudah		Sebelum	Sesudah		Sebelum	Sesudah		Sebelum	Sesudah	
5	2	3	2.01	12	Penyusunan Laporan Barang Milik Daerah	Persentase barang/aset daerah yang teregistrasi	100 %	100 %	Jumlah Laporan Barang Milik Daerah yang Disusun	8 Laporan	8 Laporan	Tersusunnya data aset yang valid	100 Prosen	100 Prosen		242.143.325	437.117.100	
5	2	3	2.01	13	Pembinaan Pengelolaan Barang Milik Daerah Pemerintah Kabupaten/Kota	Persentase barang/aset daerah yang teregistrasi	100 %	100 %	Jumlah Orang yang Mengikuti Pembinaan Pengelolaan Barang Milik Daerah Pemerintah Kabupaten/Kota	43 Orang	43 Orang	Tersusunnya data aset yang valid	100 Prosen	100 Prosen		65.599.900	65.599.900	
5	**2**	**4**			**PROGRAM PENGELOLAAN PENDAPATAN DAERAH**											**2.089.825.000**	**3.014.825.000**	
5	**2**	**4**	2.01		**Kegiatan Pengelolaan Pendapatan Daerah**											**2.089.825.000**	**3.014.825.000**	
5	2	4	2.01	1	Perencanaan Pengelolaan Pajak Daerah	Rasio Pajak Daerah Terhadap PAD	10,77 %	10,77 %	Jumlah Dokumen Rencana Pengelolaan Pajak Daerah	1 Dokumen	1 Dokumen	Terealisaanya Pendapatan Pajak daerah	36.9 Milyar	36.9 Milyar		982.800.000	1.082.800.000	
5	2	4	2.01	2	Analisa dan Pengembangan Pajak Daerah, serta Penyusunan Kebijakan Pajak Daerah	Rasio Pajak Daerah Terhadap PAD	10,77 %	10,77 %	Jumlah Dokumen Hasil Analis Pajak Daerah serta Pengembangan Pajak Daerah dan Kebijakan Pajak Daerah	3 Dokumen	3 Dokumen	Terealisaanya Pendapatan Pajak daerah	36.9 Milyar	36.9 Milyar		175.725.000	218.725.000	
5	2	4	2.01	5	Pendataan dan Pendaftaran Objek Pajak Daerah	Rasio Pajak Daerah Terhadap PAD	10,77 %	10,77 %	Jumlah Laporan Hasil Pendataan dan Pendaftaran Objek Pajak Daerah, Subjek Pajak dan Wajib Pajak Daerah	1 Laporan	1 Laporan	Terealisaanya Pendapatan Pajak daerah	36.9 Milyar	36.9 Milyar		204.400.000	204.400.000	
5	2	4	2.01	6	Pengolahan, Pemeliharaan, dan Pelaporan Basis Data Pajak Daerah	Rasio Pajak Daerah Terhadap PAD	10,77 %	10,77 %	Jumlah Laporan Hasil Pengolahan, Pemeliharaan, dan Pelaporan Basis Data Pajak Daerah	3 Laporan	3 Laporan	Terealisaanya Pendapatan Pajak daerah	36.9 Milyar	36.9 Milyar		400.000.000	800.000.000	
5	2	4	2.01	8	Penetapan Wajib Pajak Daerah	Rasio Pajak Daerah Terhadap PAD	10,77 %	10,77 %	Jumlah Dokumen Ketetapan Pajak Daerah	1 Dokumen	1 Dokumen	Terealisaanya Pendapatan Pajak daerah	36.9 Milyar	36.9 Milyar		44.000.000	269.000.000	

Prioritas dan Plafon Perubahan Anggaran Tahun 2023
Kabupaten Pacitan

Unit Organisasi : 5.02.0.00.0.00.04.0000 Badan Keuangan Daerah
Sub Unit Organisasi : 5.02.0.00.0.00.04.0000 Badan Keuangan Daerah

Kode					Program/ Kegiatan	Sasaran Program			Sasaran Kegiatan						Lokasi Kegiatan	Plafon Anggaran (Rp.)		Keterangan
						Indikator Kinerja	Target		Output Sub Kegiatan	Target		Hasil Kegiatan	Target					
							Sebelum	Sesudah		Sebelum	Sesudah		Sebelum	Sesudah		Sebelum	Sesudah	
5	2	4	2.01	11	Penagihan Pajak Daerah	Rasio Pajak Daerah Terhadap PAD	10,77 %	10,77 %	Jumlah Dokumen Hasil Pelaksanaan Penagihan Pajak Daerah	1 Dokumen	1 Dokumen	Terealisaanya Pendapatan Pajak daerah	36.9 Milyar	36.9 Milyar		114.900.000	164.900.000	
5	2	4	2.01	13	Pengendalian, Pemeriksaan dan Pengawasan Pajak Daerah	Rasio Pajak Daerah Terhadap PAD	10,77 %	10,77 %	Jumlah Dokumen Hasil Pemeriksaan serta Pengendalian dan Pengawasan Pajak Daerah	11 Dokumen	11 Dokumen	Terealisaanya Pendapatan Pajak daerah	36.9 Milyar	36.9 Milyar		38.000.000	50.000.000	
5	2	4	2.01	14	Pembinaan dan Pengawasan Pengelolaan Pajak Daerah dan Retribusi Daerah	Rasio Pajak Daerah Terhadap PAD	10,77 %	10,77 %	Jumlah Laporan Hasil Pembinaan dan Pengawasan Pengelolaan Retribusi Daerah	14 Laporan	14 Laporan	Terealisaanya Pendapatan Pajak daerah	36.9 Milyar	36.9 Milyar		100.000.000	125.000.000	
5	2	4	2.01	15	Elektronifikasi Transaksi Pemerintah Daerah	Rasio Pajak Daerah Terhadap PAD	10,77 %	10,77 %	Jumlah Laporan Perkembangan Elektronifikasi Transaksi Pemerintah Daerah	2 Laporan	2 Laporan	Terealisaanya Pendapatan Pajak daerah	36.9 Milyar	36.9 Milyar		30.000.000	100.000.000	
															TOTAL	**311.460.549.757**	**332.959.186.266**	

Perubahan Prioritas dan Plafon Anggaran Tahun 2023
Kabupaten Pacitan

Unit Organisasi : 5.03.5.04.0.00.01.0000 Badan Kepegawaian dan Pengembangan Sumber Daya Manusia
Sub Unit Organisasi : 5.03.5.04.0.00.01.0000 Badan Kepegawaian dan Pengembangan Sumber Daya Manusia

Kode					Program/ Kegiatan	Sasaran Program			Sasaran Kegiatan						Lokasi Kegiatan	Plafon Anggaran (Rp.)		Keterangan
						Indikator Kinerja	Target		Output Sub Kegiatan	Target		Hasil Kegiatan	Target					
							Sebelum	Sesudah		Sebelum	Sesudah		Sebelum	Sesudah		Sebelum	Sesudah	
5	**3**	**1**			**PROGRAM PENUNJANG URUSAN PEMERINTAHAN DAERAH KABUPATEN/KOTA**											**4,062,517,548**	**4,164,231,298**	
5	**3**	**1**	2.01		**Perencanaan, Penganggaran, dan Evaluasi Kinerja Perangkat Daerah**											**43,000,000**	**43,000,000**	
5	3	1	2.01	1	Penyusunan Dokumen Perencanaan Perangkat Daerah	Nilai SAKIP perangkat daerah	>B Nilai	>B Nilai	Jumlah Dokumen Perencanaan Perangkat Daerah	4 Dokumen	4 Dokumen	Tercapainya Nilai SAKIP Perangkat Daerah	80 Nilai	80 Nilai	Kab. Pacitan	5,000,000	5,000,000	
5	3	1	2.01	2	Koordinasi dan Penyusunan Dokumen RKA-SKPD	Nilai SAKIP perangkat daerah	>B Nilai	>B Nilai	Jumlah Dokumen RKA dan DPA SKPD yang diselesaikan	4 Dokumen	4 Dokumen	Tercapainya Nilai SAKIP Perangkat Daerah	80 Nilai	80 Nilai	Kab. Pacitan	5,000,000	5,000,000	
5	3	1	2.01	6	Koordinasi dan Penyusunan Laporan Capaian Kinerja dan Ikhtisar Realisasi Kinerja SKPD	Nilai SAKIP perangkat daerah	>B Nilai	>B Nilai	Jumlah Laporan Capaian Kinerja dan Ikhtisar Realisasi Kinerja SKPD dan Laporan Hasil Koordinasi Penyusunan Laporan Capaian Kinerja dan Ikhtisar Realisasi Kinerja SKPD	12 Laporan	12 Laporan	Tercapainya Nilai SAKIP Perangkat Daerah	80 Nilai	80 Nilai	Kab. Pacitan	5,000,000	5,000,000	
5	3	1	2.01	7	Evaluasi Kinerja Perangkat Daerah	Nilai SAKIP perangkat daerah	>B Nilai	>B Nilai	Jumlah Laporan Evaluasi Kinerja Perangkat Daerah	9 Laporan	9 Laporan	Tercapainya Nilai SAKIP Perangkat Daerah	80 Nilai	80 Nilai	Kab. Pacitan	28,000,000	28,000,000	
5	**3**	**1**	2.02		**Administrasi Keuangan Perangkat Daerah**											**3,481,731,748**	**3,388,531,748**	
5	3	1	2.02	1	Penyediaan Gaji dan Tunjangan ASN	Nilai SAKIP perangkat daerah	>B Nilai	>B Nilai	Jumlah Laporan Gaji dan Tunjangan ASN yang diselesaikan	14 Laporan	14 Laporan	Tercapainya Nilai SAKIP Perangkat Daerah	80 Nilai	80 Nilai	Kab. Pacitan	3,398,631,748	3,290,431,748	
5	3	1	2.02	3	Pelaksanaan Penatausahaan dan Pengujian/Verifikasi Keuangan SKPD	Nilai SAKIP perangkat daerah	>B Nilai	>B Nilai	Jumlah Dokumen Penatausahaan dan Pengujian/Verifikasi Keuangan SKPD	12 Dokumen	12 Dokumen	Tercapainya Nilai SAKIP Perangkat Daerah	80 Nilai	80 Nilai	Kab. Pacitan	56,100,000	66,100,000	
5	3	1	2.02	4	Koordinasi dan Pelaksanaan Akuntansi SKPD	Nilai SAKIP perangkat daerah	>B Nilai	>B Nilai	Jumlah Dokumen Koordinasi dan Pelaksanaan Akuntansi SKPD	12 Dokumen	12 Dokumen	Tercapainya Nilai SAKIP Perangkat Daerah	80 Nilai	80 Nilai	Kab. Pacitan	5,000,000	5,000,000	

Perubahan Prioritas dan Plafon Anggaran Tahun 2023
Kabupaten Pacitan

Unit Organisasi : 5.03.5.04.0.00.01.0000 Badan Kepegawaian dan Pengembangan Sumber Daya Manusia
Sub Unit Organisasi : 5.03.5.04.0.00.01.0000 Badan Kepegawaian dan Pengembangan Sumber Daya Manusia

Kode					Program/ Kegiatan	Sasaran Program			Sasaran Kegiatan						Lokasi Kegiatan	Plafon Anggaran (Rp.)		Keterangan
						Indikator Kinerja	Target		Output Sub Kegiatan	Target		Hasil Kegiatan	Target					
							Sebelum	Sesudah		Sebelum	Sesudah		Sebelum	Sesudah		Sebelum	Sesudah	
5	3	1	2.02	5	Koordinasi dan Penyusunan Laporan Keuangan Akhir Tahun SKPD	Nilai SAKIP perangkat daerah	>B Nilai	>B Nilai	Jumlah Laporan Keuangan Akhir Tahun SKPD dan Laporan Hasil Koordinasi Penyusunan Laporan Keuangan Akhir Tahun SKPD	1 Laporan	1 Laporan	Tercapainya Nilai SAKIP Perangkat Daerah	80 Nilai	80 Nilai	Kab. Pacitan	7,000,000	12,000,000	
5	3	1	2.02	7	Koordinasi dan Penyusunan Laporan Keuangan Bulanan/ Triwulanan/ Semesteran SKPD	Nilai SAKIP perangkat daerah	>B Nilai	>B Nilai	Jumlah Laporan Keuangan Bulanan/ Triwulanan/ Semesteran SKPD dan Laporan Koordinasi Penyusunan Laporan Keuangan Bulanan/Triwulanan/Semesteran SKPD	16 Laporan	16 Laporan	Tercapainya Nilai SAKIP Perangkat Daerah	80 Nilai	80 Nilai	Kab. Pacitan	15,000,000	15,000,000	
5	**3**	**1**	2.03		**Administrasi Barang Milik Daerah pada Perangkat Daerah**											**9,000,000**	**9,000,000**	
5	3	1	2.03	6	Penatausahaan Barang Milik Daerah pada SKPD	Nilai SAKIP perangkat daerah	>B Nilai	>B Nilai	Jumlah Laporan Penatausahaan Barang Milik Daerah pada SKPD	9 Laporan	9 Laporan	Terwujudnya Laporan Barang Milik Daerah yang akuntabel	6 Dokumen	6 Dokumen	Kab. Pacitan	9,000,000	9,000,000	
5	**3**	**1**	2.05		**Administrasi Kepegawaian Perangkat Daerah**											**20,000,000**	**116,888,570**	
5	3	1	2.05	3	Pendataan dan Pengolahan Administrasi Kepegawaian	Nilai SAKIP perangkat daerah	>B Nilai	>B Nilai	Jumlah Dokumen Pendataan dan Pengolahan Administrasi Kepegawaian	34 Dokumen	48 Dokumen	Terwujudnya Layanan Kepegawaian Internal yang Prima	100 %	100 %	Kab. Pacitan	20,000,000	116,888,570	
5	**3**	**1**	2.06		**Administrasi Umum Perangkat Daerah**											**121,000,000**	**151,000,000**	
5	3	1	2.06	2	Penyediaan Peralatan dan Perlengkapan Kantor	Nilai SAKIP perangkat daerah	>B Nilai	>B Nilai	Jumlah Paket Peralatan dan Perlengkapan Kantor yang Disediakan	2 Paket	2 Paket	Terlaksananya Pelayanan Operasional Perangkat Daerah	100 %	100 %	Kab. Pacitan	15,000,000	15,000,000	
5	3	1	2.06	3	Penyediaan Peralatan Rumah Tangga	Nilai SAKIP perangkat daerah	>B Nilai	>B Nilai	Jumlah Paket Peralatan Rumah Tangga yang Disediakan	3 Paket	3 Paket	Terlaksananya Pelayanan Operasional Perangkat Daerah	100 %	100 %	Kab. Pacitan	15,000,000	15,000,000	
5	3	1	2.06	4	Penyediaan Bahan Logistik Kantor	Nilai SAKIP perangkat daerah	>B Nilai	>B Nilai	Jumlah Paket Bahan Logistik Kantor yang Disediakan	2 Paket	2 Paket	Terlaksananya Pelayanan Operasional Perangkat Daerah	100 %	100 %	Kab. Pacitan	15,000,000	15,000,000	

Perubahan Prioritas dan Plafon Anggaran Tahun 2023
Kabupaten Pacitan

Unit Organisasi : 5.03.5.04.0.00.01.0000 Badan Kepegawaian dan Pengembangan Sumber Daya Manusia
Sub Unit Organisasi : 5.03.5.04.0.00.01.0000 Badan Kepegawaian dan Pengembangan Sumber Daya Manusia

Kode					Program/ Kegiatan	Sasaran Program			Sasaran Kegiatan						Lokasi Kegiatan	Plafon Anggaran (Rp.)		Keterangan
						Indikator Kinerja	Target		Output Sub Kegiatan	Target		Hasil Kegiatan	Target					
							Sebelum	Sesudah		Sebelum	Sesudah		Sebelum	Sesudah		Sebelum	Sesudah	
5	3	1	2.06	5	Penyediaan Barang Cetakan dan Penggandaan	Nilai SAKIP perangkat daerah	>B Nilai	>B Nilai	Jumlah Paket Barang Cetakan dan Penggandaan yang Disediakan	2 Paket	2 Paket	Terlaksananya Pelayanan Operasional Perangkat Daerah	100 %	100 %	Kab. Pacitan	16,000,000	16,000,000	
5	3	1	2.06	9	Penyelenggaraan Rapat Koordinasi dan Konsultasi SKPD	Nilai SAKIP perangkat daerah	>B Nilai	>B Nilai	Jumlah Laporan Penyelenggaraan Rapat Koordinasi dan Konsultasi SKPD	25 Laporan	25 Laporan	Terlaksananya Pelayanan Operasional Perangkat Daerah	100 %	100 %	Kab. Pacitan	60,000,000	90,000,000	
5	**3**	**1**	2.07		**Pengadaan Barang Milik Daerah Penunjang Urusan Pemerintah Daerah**											**38,679,317**	**52,204,497**	
5	3	1	2.07	5	Pengadaan Mebel	Nilai SAKIP perangkat daerah	>B Nilai	>B Nilai	Jumlah Paket Mebel yang Disediakan	5 Unit	5 Unit	Tersedianya Sarana dan Prasarana Barang Milik Daerah yang sesuai Standar	100 %	100 %	Kab. Pacitan	14,763,000	14,763,000	
5	3	1	2.07	6	Pengadaan Peralatan dan Mesin Lainnya	Nilai SAKIP perangkat daerah	>B Nilai	>B Nilai	Jumlah Unit Peralatan dan Mesin Lainnya yang Disediakan	5 Unit	4 Unit	Tersedianya Sarana dan Prasarana Barang Milik Daerah yang sesuai Standar	100 %	100 %	Kab. Pacitan	23,916,317	37,441,497	
5	**3**	**1**	2.08		**Penyediaan Jasa Penunjang Urusan Pemerintahan Daerah**											**282,200,000**	**281,450,000**	
5	3	1	2.08	1	Penyediaan Jasa Surat Menyurat	Nilai SAKIP perangkat daerah	>B Nilai	>B Nilai	Jumlah Jasa Surat Menyurat yang terselasaikan	5000 surat	5000 surat	Tersedianya Jasa Penunjang Operasional Perangkat Daerah yang memenuhi standar	100 %	100 %	Kab. Pacitan	5,000,000	5,000,000	
5	3	1	2.08	2	Penyediaan Jasa Komunikasi, Sumber Daya Air dan Listrik	Nilai SAKIP perangkat daerah	>B Nilai	>B Nilai	Jumlah Laporan Penyediaan Jasa Komunikasi, Sumber Daya Air dan Listrik yang Disediakan	12 Laporan	12 Laporan	Tersedianya Jasa Penunjang Operasional Perangkat Daerah yang memenuhi standar	100 %	100 %	Kab. Pacitan	102,000,000	102,000,000	
5	3	1	2.08	4	Penyediaan Jasa Pelayanan Umum Kantor	Nilai SAKIP perangkat daerah	>B Nilai	>B Nilai	Jumlah Laporan Penyediaan Jasa Pelayanan Umum Kantor yang Disediakan	12 Laporan	12 Laporan	Tersedianya Jasa Penunjang Operasional Perangkat Daerah yang memenuhi standar	100 %	100 %	Kab. Pacitan	175,200,000	174,450,000	
5	**3**	**1**	2.09		**Pemeliharaan Barang Milik Daerah Penunjang Urusan Pemerintahan Daerah**											**66,906,483**	**122,156,483**	

Perubahan Prioritas dan Plafon Anggaran Tahun 2023
Kabupaten Pacitan

Unit Organisasi : 5.03.5.04.0.00.01.0000 Badan Kepegawaian dan Pengembangan Sumber Daya Manusia
Sub Unit Organisasi : 5.03.5.04.0.00.01.0000 Badan Kepegawaian dan Pengembangan Sumber Daya Manusia

Kode					Program/ Kegiatan	Sasaran Program			Sasaran Kegiatan						Lokasi Kegiatan	Plafon Anggaran (Rp.)		Keterangan
						Indikator Kinerja	Target		Output Sub Kegiatan	Target		Hasil Kegiatan	Target					
							Sebelum	Sesudah		Sebelum	Sesudah		Sebelum	Sesudah		Sebelum	Sesudah	
5	3	1	2.09	1	Penyediaan Jasa Pemeliharaan, Biaya Pemeliharaan, dan Pajak Kendaraan Perorangan Dinas atau Kendaraan Dinas Jabatan	Nilai SAKIP perangkat daerah	>B Nilai	>B Nilai	Jumlah Kendaraan Perorangan Dinas atau Kendaraan Dinas Jabatan yang Dipelihara dan dibayarkan Pajaknya	21 Unit	21 Unit	Terwujudnya Barang Milik Daerah yang memenuhi standar	80 %	80 %	Kab. Pacitan	35,000,000	32,500,000	
5	3	1	2.09	6	Pemeliharaan Peralatan dan Mesin Lainnya	Nilai SAKIP perangkat daerah	>B Nilai	>B Nilai	Jumlah Peralatan dan Mesin Lainnya yang Dipelihara	15 Unit	15 Unit	Terwujudnya Barang Milik Daerah yang memenuhi standar	80 %	80 %	Kab. Pacitan	10,822,500	10,822,500	
5	3	1	2.09	9	Pemeliharaan/Rehabilitasi Gedung Kantor dan Bangunan Lainnya	Nilai SAKIP perangkat daerah	>B Nilai	>B Nilai	Jumlah Gedung Kantor dan Bangunan Lainnya yang Dipelihara/Direhabilitasi	1 Unit	2 Unit	Terwujudnya Barang Milik Daerah yang memenuhi standar	80 %	80 %	Kab. Pacitan	21,083,983	78,833,983	
5	**3**	**2**			**PROGRAM KEPEGAWAIAN DAERAH**											**937,945,000**	**1,803,145,000**	
5	**3**	**2**	2.01		**Pengadaan, Pemberhentian dan Informasi Kepegawaian ASN**											**310,000,000**	**930,200,000**	
5	3	2	2.01	2	Penyusunan Rencana Kebutuhan, Jenis dan Jumlah Jabatan untuk Pelaksanaan Pengadaan ASN	Rasio Nilai aspek Perencanan, Pengadaan, Pemberhentian dan Informasi Kepegawaian dari Indeks Sistem Merit	58 Rasio	58 Rasio	Jumlah Dokumen Hasil Penyusunan Rencana Kebutuhan, Jenis dan Jumlah Jabatan untuk Pelaksanaan Pengadaan ASN	1 Dokumen	1 Dokumen	Terpenuhinya Dokumen hasil pengadaan, pemberhentian, Informasi Kepegawaian dan Failitasi Profesi ASN yang tepat waktu dan sesuai paerturan perundang - undangan	100 %	100 %	Kab. Pacitan	30,000,000	30,000,000	
5	3	2	2.01	3	Koordinasi dan Fasilitasi Pengadaan PNS dan PPPK	Rasio Nilai aspek Perencanan, Pengadaan, Pemberhentian dan Informasi Kepegawaian dari Indeks Sistem Merit	58 Rasio	58 Rasio	Jumlah Dokumen Kegiatan Koordinasi dan Fasilitasi Pengadaan PNS dan PPPK		1 Dokumen	Terpenuhinya Dokumen hasil pengadaan, pemberhentian, Informasi Kepegawaian dan Failitasi Profesi ASN yang tepat waktu dan sesuai paerturan perundang - undangan	100 %	100 %	Kab. Pacitan	40,000,000	590,200,000	

Perubahan Prioritas dan Plafon Anggaran Tahun 2023
Kabupaten Pacitan

Unit Organisasi : 5.03.5.04.0.00.01.0000 Badan Kepegawaian dan Pengembangan Sumber Daya Manusia
Sub Unit Organisasi : 5.03.5.04.0.00.01.0000 Badan Kepegawaian dan Pengembangan Sumber Daya Manusia

Kode					Program/ Kegiatan	Sasaran Program			Sasaran Kegiatan						Lokasi Kegiatan	Plafon Anggaran (Rp.)		Keterangan
						Indikator Kinerja	Target		Output Sub Kegiatan	Target		Hasil Kegiatan	Target					
							Sebelum	Sesudah		Sebelum	Sesudah		Sebelum	Sesudah		Sebelum	Sesudah	
									Jumlah Peserta Yang mengikuti Seleksi CASN	1000 Peserta	2000 Peserta							
5	3	2	2.01	5	Perumusan Bahan Kebijakan Pemberhentian ASN	Rasio Nilai aspek Perencanan, Pengadaan, Pemberhentian dan Informasi Kepegawaian dari Indeks Sistem Merit	58 Rasio	58 Rasio	Jumlah Dokumen Hasil perumusan Bahan Kebijakan Pemberhentian ASN	433 Dokumen	433 Dokumen	Terpenuhinya Dokumen hasil pengadaan, pemberhentian, Informasi Kepegawaian dan Failitasi Profesi ASN yang tepat waktu dan sesuai paerturan perundang - undangan	100 %	100 %	Kab. Pacitan	40,000,000	40,000,000	
5	3	2	2.01	8	Fasilitasi Lembaga Profesi ASN	Rasio Nilai aspek Perencanan, Pengadaan, Pemberhentian dan Informasi Kepegawaian dari Indeks Sistem Merit	58 Rasio	58 Rasio	Jumlah Lembaga Profesi ASN yang Difasilitasi	1 Lembaga	1 Lembaga	Terpenuhinya Dokumen hasil pengadaan, pemberhentian, Informasi Kepegawaian dan Failitasi Profesi ASN yang tepat waktu dan sesuai paerturan perundang - undangan	100 %	100 %	Kab. Pacitan	150,000,000	220,000,000	
5	3	2	2.01	10	Pengelolaan Sistem Informasi Kepegawaian	Rasio Nilai aspek Perencanan, Pengadaan, Pemberhentian dan Informasi Kepegawaian dari Indeks Sistem Merit	58 Rasio	58 Rasio	Jumlah Dokumen Hasil Pengelolaan Sistem Informasi Kepegawaian	1 Dokumen	1 Dokumen	Terpenuhinya Dokumen hasil pengadaan, pemberhentian, Informasi Kepegawaian dan Failitasi Profesi ASN yang tepat waktu dan sesuai paerturan perundang - undangan	100 %	100 %	Kab. Pacitan	30,000,000	30,000,000	

Perubahan Prioritas dan Plafon Anggaran Tahun 2023
Kabupaten Pacitan

Unit Organisasi : 5.03.5.04.0.00.01.0000 Badan Kepegawaian dan Pengembangan Sumber Daya Manusia
Sub Unit Organisasi : 5.03.5.04.0.00.01.0000 Badan Kepegawaian dan Pengembangan Sumber Daya Manusia

Kode					Program/ Kegiatan	Sasaran Program			Sasaran Kegiatan						Lokasi Kegiatan	Plafon Anggaran (Rp.)		Keterangan
						Indikator Kinerja	Target		Output Sub Kegiatan	Target		Hasil Kegiatan	Target					
							Sebelum	Sesudah		Sebelum	Sesudah		Sebelum	Sesudah		Sebelum	Sesudah	
5	3	2	2.01	11	Pengelolaan Data Kepegawaian	Rasio Nilai aspek Perencanan, Pengadaan, Pemberhentian dan Informasi Kepegawaian dari Indeks Sistem Merit	58 Rasio	58 Rasio	Jumlah Arsip yang dipelihara	500 Dokumen	500 Dokumen	Terpenuhinya Dokumen hasil pengadaan, pemberhentian, Informasi Kepegawaian dan Failitasi Profesi ASN yang tepat waktu dan sesuai paerturan perundang - undangan	100 %	100 %	Kab. Pacitan	20,000,000	20,000,000	
									Jumlah dokumen Laporan data Kepegawaian yang di selesaikan	12 Laporan	12 Laporan							
									Jumlah Kartu Identitas Pegawai yang diterbitkan	1200 Dokumen	1200 Dokumen							
5	**3**	**2**	2.02		**Mutasi dan Promosi ASN**											**482,945,000**	**682,945,000**	
5	3	2	2.02	1	Pengelolaan Mutasi ASN	Rasio Nilai Aspek Mutasi dan Promosi dari Indeks Sistem Merit	40 Rasio	40 Rasio	Jumlah Dokumen Hasil Pelaksanaan Mutasi Jabatan Pimpinan Tinggi, Jabatan Administrasi, Jabatan Pelaksana dan Mutasi ASN antar Daerah	1200 Dokumen	1200 Dokumen	Terlaksananya Mutasi dan Promos ASn sesuai dengan ketentuan perindang - undangan	100 %	100 %	Kab. Pacitan	45,000,000	45,000,000	
5	3	2	2.02	2	Pengelolaan Kenaikan Pangkat ASN	Rasio Nilai Aspek Mutasi dan Promosi dari Indeks Sistem Merit	40 Rasio	40 Rasio	Jumlah Pengelolaan Kenaikan Pangkat ASN	1500 Dokumen	1500 Dokumen	Terlaksananya Mutasi dan Promos ASn sesuai dengan ketentuan perindang - undangan	100 %	100 %	Kab. Pacitan	75,000,000	85,000,000	
5	3	2	2.02	3	Pengelolaan Promosi ASN	Rasio Nilai Aspek Mutasi dan Promosi dari Indeks Sistem Merit	40 Rasio	40 Rasio	Jumlah Dokumen Hasil Pengelolaan Promosi ASN	40 Dokumen	80 Dokumen	Terlaksananya Mutasi dan Promos ASn sesuai dengan ketentuan perindang - undangan	100 %	100 %	Kab. Pacitan	362,945,000	552,945,000	
									Jumlah Dokumen Pola Karir yang terselesaikan	1 Dokumen	1 Dokumen							
									Jumlah Laporan Hasil Seleksi Terbuka JPT Pratam	6 Dokumen	7 Dokumen							

Perubahan Prioritas dan Plafon Anggaran Tahun 2023
Kabupaten Pacitan

Unit Organisasi : 5.03.5.04.0.00.01.0000 Badan Kepegawaian dan Pengembangan Sumber Daya Manusia
Sub Unit Organisasi : 5.03.5.04.0.00.01.0000 Badan Kepegawaian dan Pengembangan Sumber Daya Manusia

Kode					Program/ Kegiatan	Sasaran Program			Sasaran Kegiatan						Lokasi Kegiatan	Plafon Anggaran (Rp.)		Keterangan
						Indikator Kinerja	Target		Output Sub Kegiatan	Target		Hasil Kegiatan	Target					
							Sebelum	Sesudah		Sebelum	Sesudah		Sebelum	Sesudah		Sebelum	Sesudah	
5	**3**	**2**	2.03		**Pengembangan Kompetensi ASN**											**0**	**0**	
5	3	2	2.03	4	Pengelolaan Pendidikan Lanjutan ASN	Rasio Nilai Aspek Mutasi dan Promosi dari Indeks Sistem Merit	40 Rasio	40 Rasio	Jumlah ASN yang Mendapatkan Pendidikan Lanjutan	0 Orang	0 Orang	Tercapainya Nilai Indeks Sistem Merit Dimensi Mutasi dan Promosi	40 %	40 %	Kab. Pacitan	0	0	
5	3	2	2.03	13	Pembinaan Jabatan Fungsional ASN	Rasio Nilai Aspek Mutasi dan Promosi dari Indeks Sistem Merit	40 Rasio	40 Rasio	Jumlah ASN Fungsional yang Dibina	40 Orang	40 Orang	Tercapainya Nilai Indeks Sistem Merit Dimensi Mutasi dan Promosi	40 %	40 %	Kab. Pacitan	0	0	
									Persentase Jabatan Fungsional bersertifikat Kompetensi (PNS tidak termasuk guru dan tenaga kesehatan)	100 %	100 %							
5	**3**	**2**	2.04		**Penilaian dan Evaluasi Kinerja Aparatur**											**145,000,000**	**190,000,000**	
5	3	2	2.04	2	Pelaksanaan Penilaian dan Evaluasi Kinerja Aparatur	Rasio Nilai aspek Evaluasi Kinerja ASN dari Indeks Sistem Merit	65 Rasio	65 Rasio	Jumlah Dokumen Hasil Pelaksanaan Penilaian dan Evaluasi Kinerja Aparatur	7225 Dokumen	7225 Dokumen	Terwujudnya Apartur yang disiplin dan berkinerja sesuai dengan ketentuan	100 %	100 %	Kab. Pacitan	40,000,000	60,000,000	
5	3	2	2.04	4	Pengelolaan Pemberian Penghargaan bagi Pegawai	Rasio Nilai aspek Evaluasi Kinerja ASN dari Indeks Sistem Merit	65 Rasio	65 Rasio	Jumlah ASN yang Diberikan Penghargaan	1 Orang	1 Orang	Terwujudnya Apartur yang disiplin dan berkinerja sesuai dengan ketentuan	100 %	100 %	Kab. Pacitan	20,000,000	45,000,000	
									Jumlah Dokumen Cuti yang diselesaikan	500 Dokumen	750 Dokumen							
									Jumlah Dokumen KARPEG, KARIS/KARSU yang diselesaikan	50 Dokumen	50 Dokumen							
									Jumlah Dokumen Penghargaan Satya lencana yang diselesaikan	50 Dokumen	350 Dokumen							
5	3	2	2.04	7	Pembinaan Disiplin ASN	Rasio Nilai aspek Evaluasi Kinerja ASN dari Indeks Sistem Merit	65 Rasio	65 Rasio	Jumlah ASN yang mendapatkan pembinaan	40 Orang	40 Orang	Terwujudnya Apartur yang disiplin dan berkinerja sesuai dengan ketentuan	100 %	100 %	Kab. Pacitan	30,000,000	30,000,000	

Perubahan Prioritas dan Plafon Anggaran Tahun 2023
Kabupaten Pacitan

Unit Organisasi : 5.03.5.04.0.00.01.0000 Badan Kepegawaian dan Pengembangan Sumber Daya Manusia
Sub Unit Organisasi : 5.03.5.04.0.00.01.0000 Badan Kepegawaian dan Pengembangan Sumber Daya Manusia

Kode					Program/ Kegiatan	Sasaran Program			Sasaran Kegiatan						Lokasi Kegiatan	Plafon Anggaran (Rp.)		Keterangan
						Indikator Kinerja	Target		Output Sub Kegiatan	Target		Hasil Kegiatan	Target					
							Sebelum	Sesudah		Sebelum	Sesudah		Sebelum	Sesudah		Sebelum	Sesudah	
5	3	2	2.04	8	Pengelolaan Penyelesaian Pelanggaran Disiplin ASN	Rasio Nilai aspek Evaluasi Kinerja ASN dari Indeks Sistem Merit	65 Rasio	65 Rasio	Jumlah Laporan Hasil Pengelolaan Penyelesaian Pelanggaran Disiplin ASN	4 Laporan	4 Laporan	Terwujudnya Apartur yang disiplin dan berkinerja sesuai dengan ketentuan	100 %	100 %	Kab. Pacitan	55,000,000	55,000,000	
									Jumlah Penyelesaian Pelanggaran Disiplin	4 Dokumen	4 Dokumen							
5	**4**	**2**			**PROGRAM PENGEMBANGAN SUMBER DAYA MANUSIA**											**715,550,000**	**1,170,636,250**	
5	**4**	**2**	2.01		**Pengembangan Kompetensi Teknis**											**439,495,000**	**854,581,250**	
5	4	2	2.01	1	Penyusunan Kebijakan Teknis dan Rencana Pengembangan Kompetensi Teknis Umum, Inti, dan Pilihan bagi Jabatan Administrasi Penyelenggara Urusan Pemerintahan Konkuren, Perangkat Daerah Penunjang, dan Urusan Pemerintahan Umum	Rasio nilai aspek Kompetensi dari Indeks Sistem Merit	72 Rasio	72 Rasio	Jumlah Kebijakan Teknis dan Rencana Pengembangan Kompetensi Teknis Umum, Inti, dan Pilihan bagi Jabatan Administrasi Penyelenggara Urusan Pemerintahan Konkuren, Perangkat Daerah Penunjang, dan Urusan Pemerintahan Umum yang Disusun	1 Dokumen	1 Dokumen	Terlaksananya Pengembangan Kompetensi Teknis ASN minimal 20 JP sesuai ketentuan	100 %	100 %	Kab. Pacitan	10,000,000	10,000,000	
5	4	2	2.01	3	Penyelenggaraan Pengembangan Kompetensi Teknis Umum, Inti, dan Pilihan bagi Jabatan Administrasi Penyelenggara Urusan Pemerintahan Konkuren, Perangkat Daerah Penunjang, dan Urusan Pemerintahan Umum	Rasio nilai aspek Kompetensi dari Indeks Sistem Merit	72 Rasio	72 Rasio	Jumlah ASN yang Mengikuti Pengembangan Kompetensi	50 Orang	150 Orang	Terlaksananya Pengembangan Kompetensi Teknis ASN minimal 20 JP sesuai ketentuan	100 %	100 %	Kab. Pacitan	429,495,000	844,581,250	

Perubahan Prioritas dan Plafon Anggaran Tahun 2023
Kabupaten Pacitan

Unit Organisasi : 5.03.5.04.0.00.01.0000 Badan Kepegawaian dan Pengembangan Sumber Daya Manusia
Sub Unit Organisasi : 5.03.5.04.0.00.01.0000 Badan Kepegawaian dan Pengembangan Sumber Daya Manusia

Kode					Program/ Kegiatan	Sasaran Program			Sasaran Kegiatan						Lokasi Kegiatan	Plafon Anggaran (Rp.)		Keterangan
						Indikator Kinerja	Target		Output Sub Kegiatan	Target		Hasil Kegiatan	Target					
							Sebelum	Sesudah		Sebelum	Sesudah		Sebelum	Sesudah		Sebelum	Sesudah	
5	**4**	**2**	2.02		**Sertifikasi, Kelembagaan, Pengembangan Kompetensi Manajerial dan Fungsional**											**276,055,000**	**316,055,000**	
5	4	2	2.02	1	Penyusunan Kebijakan Teknis dan Rencana Sertifikasi Kompetensi, Pengelolaan Kelembagaan, Tenaga Pengembang Kompetensi, Sumber Belajar, Kerja Sama, Pengembangan Kompetensi Pimpinan Daerah, Jabatan Pimpinan Tinggi, Kepemimpinan dan Prajabatan, serta Jabatan Fungsional	Rasio nilai aspek Kompetensi dari Indeks Sistem Merit	72 Rasio	72 Rasio	Jumlah Kebijakan Teknis dan Rencana Sertifikasi Kompetensi, Pengelolaan Kelembagaan, Tenaga Pengembang Kompetensi, Sumber Belajar, Kerja Sama, Pengembangan Kompetensi Pimpinan Daerah, Jabatan Pimpinan Tinggi, Kepemimpinan dan Prajabatan,Serta Jabatan Fungsional yang Disusun	0 Dokumen	0 Dokumen	Terlaksanya Pengembangan Kompetensi Sertfikasi dan Penjenjangan yang memenuhi standar	15 Orang	11 Orang	Kab. Pacitan	0	0	
5	4	2	2.02	3	Pelaksanaan Sertifikasi Kompetensi di Lingkungan Pemerintah Kabupaten/Kota	Rasio nilai aspek Kompetensi dari Indeks Sistem Merit	72 Rasio	72 Rasio	Jumlah ASN yang Tersertifikasi Lingkup Kabupaten/Kota	7 Orang	7 Orang	Terlaksanya Pengembangan Kompetensi Sertfikasi dan Penjenjangan yang memenuhi standar	15 Orang	11 Orang	Kab. Pacitan	0	0	
5	4	2	2.02	7	Penyelenggaraan Pengembangan Kompetensi bagi Pimpinan Daerah, Jabatan Pimpinan Tinggi, Jabatan Fungsional, Kepemimpinan, dan Prajabatan	Rasio nilai aspek Kompetensi dari Indeks Sistem Merit	72 Rasio	72 Rasio	Jumlah Laporan Hasil Penyelenggaraan Pengembangan Kompetensi bagi Pimpinan Daerah, Jabatan Pimpinan Tinggi, Jabatan Fungsional, Kepemimpinan, dan Prajabatan	1 Laporan	1 Laporan	Terlaksanya Pengembangan Kompetensi Sertfikasi dan Penjenjangan yang memenuhi standar	15 Orang	11 Orang	Kab. Pacitan	276,055,000	316,055,000	
									Jumlah PNS yang mengikuti Diklat Kepemimpinan Tingkat II, III dan Latsar	13 Orang	16 Orang							
															TOTAL	**5,716,012,548**	**7,138,012,548**	

Perubahan Prioritas dan Plafon Anggaran Tahun 2023

Kabupaten Pacitan

Unit Organisasi : 6.01.0.00.0.00.01.0000 Inspektorat Daerah
Sub Unit Organisasi : 6.01.0.00.0.00.01.0000 Inspektorat Daerah

Kode					Program/ Kegiatan	Sasaran Program			Sasaran Kegiatan						Lokasi Kegiatan	Plafon Anggaran (Rp.)		Keterangan
						Indikator Kinerja	Target		Output Sub Kegiatan	Target		Hasil Kegiatan	Target					
							Sebelum	Sesudah		Sebelum	Sesudah		Sebelum	Sesudah		Sebelum	Sesudah	
6	**1**	**1**			**PROGRAM PENUNJANG URUSAN PEMERINTAHAN DAERAH KABUPATEN/KOTA**											**6,138,157,350**	**6,499,186,350**	
6	**1**	**1**	2.01		**Perencanaan, Penganggaran, dan Evaluasi Kinerja Perangkat Daerah**											**28,000,000**	**47,600,000**	
6	1	1	2.01	1	Penyusunan Dokumen Perencanaan Perangkat Daerah	Nilai SAKIP perangkat daerah	>B Nilai	>B Nilai	Jumlah Dokumen Perencanaan Perangkat Daerah	0 Dokumen	0 Dokumen	Hasil NIlai SAKIP Perangkat Daerah	82.15 nilai	82.15 nilai		28,000,000	47,600,000	
									Jumlah Dokumen Perencanaan Perangkat Daerah	15 Dokumen	15 Dokumen							
6	1	1	2.01	7	Evaluasi Kinerja Perangkat Daerah	Nilai SAKIP perangkat daerah	>B Nilai	>B Nilai	Jumlah Laporan Evaluasi Kinerja Perangkat Daerah	10 Laporan	10 Laporan	Hasil NIlai SAKIP Perangkat Daerah	82.15 nilai	82.15 nilai		0	0	
6	**1**	**1**	2.02		**Administrasi Keuangan Perangkat Daerah**											**4,423,616,800**	**4,424,911,800**	
6	1	1	2.02	1	Penyediaan Gaji dan Tunjangan ASN	Nilai SAKIP perangkat daerah	>B Nilai	>B Nilai	Jumlah Orang yang Menerima Gaji dan Tunjangan ASN	40 Orang/bulan	40 Orang/bulan	Hasil Nilai SAKIP Perangkat Daerah	82.15 nilai	82.15 nilai		4,317,296,800	4,342,591,800	
6	1	1	2.02	3	Pelaksanaan Penatausahaan dan Pengujian/Verifikasi Keuangan SKPD	Nilai SAKIP perangkat daerah	>B Nilai	>B Nilai	Jumlah Dokumen Penatausahaan dan Pengujian/Verifikasi Keuangan SKPD	20 Dokumen	20 Dokumen	Hasil Nilai SAKIP Perangkat Daerah	82.15 nilai	82.15 nilai		106,320,000	82,320,000	
6	1	1	2.02	7	Koordinasi dan Penyusunan Laporan Keuangan Bulanan/ Triwulanan/ Semesteran SKPD	Nilai SAKIP perangkat daerah	>B Nilai	>B Nilai	Jumlah Laporan Keuangan Bulanan/ Triwulanan/ Semesteran SKPD dan Laporan Koordinasi Penyusunan Laporan Keuangan Bulanan/Triwulanan/Semesteran SKPD	25 Laporan	25 Laporan	Hasil Nilai SAKIP Perangkat Daerah	82.15 nilai	82.15 nilai		0	0	
6	**1**	**1**	2.03		**Administrasi Barang Milik Daerah pada Perangkat Daerah**											**0**	**0**	
6	1	1	2.03	6	Penatausahaan Barang Milik Daerah pada SKPD	Nilai SAKIP perangkat daerah	>B Nilai	>B Nilai	Jumlah Laporan Penatausahaan Barang Milik Daerah pada SKPD	6 Laporan	6 Laporan	Hasil NIlai SAKIP Perangkat Daerah	82.15 nilai	82.15 nilai		0	0	
6	**1**	**1**	2.05		**Administrasi Kepegawaian Perangkat Daerah**											**453,175,000**	**613,250,000**	
6	1	1	2.05	9	Pendidikan dan Pelatihan Pegawai Berdasarkan Tugas dan Fungsi	Nilai SAKIP perangkat daerah	>B Nilai	>B Nilai	Jumlah Pegawai Berdasarkan Tugas dan Fungsi yang Mengikuti Pendidikan dan Pelatihan	150 Orang	40 Orang	Hasil NIlai SAKIP Perangkat Daerah	82.15 nilai	82.15 nilai		333,800,000	383,800,000	

Perubahan Prioritas dan Plafon Anggaran Tahun 2023

Kabupaten Pacitan

Unit Organisasi : 6.01.0.00.0.00.01.0000 Inspektorat Daerah
Sub Unit Organisasi : 6.01.0.00.0.00.01.0000 Inspektorat Daerah

Kode					Program/ Kegiatan	Sasaran Program			Sasaran Kegiatan						Lokasi Kegiatan	Plafon Anggaran (Rp.)		Keterangan
						Indikator Kinerja	Target		Output Sub Kegiatan	Target		Hasil Kegiatan	Target					
							Sebelum	Sesudah		Sebelum	Sesudah		Sebelum	Sesudah		Sebelum	Sesudah	
6	1	1	2.05	11	Bimbingan Teknis Implementasi Peraturan Perundang-Undangan	Nilai SAKIP perangkat daerah	>B Nilai	>B Nilai	Jumlah Orang yang Mengikuti Bimbingan Teknis Implementasi Peraturan Perundang-Undangan	800 Orang	40 Orang	Hasil NIlai SAKIP Perangkat Daerah	82.15 nilai	82.15 nilai		119,375,000	229,450,000	
6	**1**	**1**	2.06		**Administrasi Umum Perangkat Daerah**											**513,437,575**	**653,935,050**	
6	1	1	2.06	2	Penyediaan Peralatan dan Perlengkapan Kantor	Nilai SAKIP perangkat daerah	>B Nilai	>B Nilai	Jumlah Paket Peralatan dan Perlengkapan Kantor yang Disediakan	7 Paket	7 Paket	Hasil NIlai SAKIP Perangkat Daerah	82.15 nilai	82.15 nilai		180,216,750	227,230,850	
6	1	1	2.06	4	Penyediaan Bahan Logistik Kantor	Nilai SAKIP perangkat daerah	>B Nilai	>B Nilai	Jumlah Paket Bahan Logistik Kantor yang Disediakan	5 Paket	5 Paket	Hasil NIlai SAKIP Perangkat Daerah	82.15 nilai	82.15 nilai		36,672,500	50,995,000	
6	1	1	2.06	5	Penyediaan Barang Cetakan dan Penggandaan	Nilai SAKIP perangkat daerah	>B Nilai	>B Nilai	Jumlah Paket Barang Cetakan dan Penggandaan yang Disediakan	12 Paket	12 Paket	Hasil NIlai SAKIP Perangkat Daerah	82.15 nilai	82.15 nilai		27,225,000	39,367,143	
6	1	1	2.06	7	Penyediaan Bahan/Material	Nilai SAKIP perangkat daerah	>B Nilai	>B Nilai	Jumlah Paket Bahan/Material yang Disediakan	12 Paket	12 Paket	Hasil NIlai SAKIP Perangkat Daerah	82.15 nilai	82.15 nilai		22,314,325	49,073,057	
6	1	1	2.06	9	Penyelenggaraan Rapat Koordinasi dan Konsultasi SKPD	Nilai SAKIP perangkat daerah	>B Nilai	>B Nilai	Jumlah Laporan Penyelenggaraan Rapat Koordinasi dan Konsultasi SKPD	12 Laporan	12 Laporan	Hasil NIlai SAKIP Perangkat Daerah	82.15 nilai	82.15 nilai		247,009,000	287,269,000	
									Terselenggaranya rapat koordinasi dan konsultasi SKPD	12 Bulan	12 Bulan							
6	1	1	2.06	11	Dukungan Pelaksanaan Sistem Pemerintahan Berbasis Elektronik pada SKPD	Nilai SAKIP perangkat daerah	>B Nilai	>B Nilai	Jumlah Dokumen Dukungan Pelaksanaan Sistem Pemerintahan Berbasis Elektronik pada SKPD	3 Dokumen	3 Dokumen	Hasil NIlai SAKIP Perangkat Daerah	82.15 nilai	82.15 nilai		0	0	
6	**1**	**1**	2.07		**Pengadaan Barang Milik Daerah Penunjang Urusan Pemerintah Daerah**											**149,455,950**	**114,807,300**	
6	1	1	2.07	5	Pengadaan Mebel	Nilai SAKIP perangkat daerah	>B Nilai	>B Nilai	Jumlah Paket Mebel yang Disediakan	10 Unit	10 Unit	Hasil NIlai SAKIP Perangkat Daerah	82.15 nilai	82.15 nilai		86,996,250	14,465,520	

Perubahan Prioritas dan Plafon Anggaran Tahun 2023

Kabupaten Pacitan

Unit Organisasi : 6.01.0.00.0.00.01.0000 Inspektorat Daerah
Sub Unit Organisasi : 6.01.0.00.0.00.01.0000 Inspektorat Daerah

Kode					Program/ Kegiatan	Sasaran Program			Sasaran Kegiatan						Lokasi Kegiatan	Plafon Anggaran (Rp.)		Keterangan
						Indikator Kinerja	Target		Output Sub Kegiatan	Target		Hasil Kegiatan	Target					
							Sebelum	Sesudah		Sebelum	Sesudah		Sebelum	Sesudah		Sebelum	Sesudah	
6	1	1	2.07	6	Pengadaan Peralatan dan Mesin Lainnya	Nilai SAKIP perangkat daerah	>B Nilai	>B Nilai	Jumlah Unit Peralatan dan Mesin Lainnya yang Disediakan	6 Unit	6 Unit	Hasil NIlai SAKIP Perangkat Daerah	82.15 nilai	82.15 nilai		62,459,700	100,341,780	
6	1	1	2.07	10	Pengadaan Sarana dan Prasarana Gedung Kantor atau Bangunan Lainnya	Nilai SAKIP perangkat daerah	>B Nilai	>B Nilai	Jumlah Unit Sarana dan Prasarana Gedung Kantor atau Bangunan Lainnya yang Disediakan	2 Unit	2 Unit	Hasil NIlai SAKIP Perangkat Daerah	82.15 nilai	82.15 nilai		0	0	
6	**1**	**1**	2.08		**Penyediaan Jasa Penunjang Urusan Pemerintahan Daerah**											**188,933,400**	**178,939,700**	
6	1	1	2.08	1	Penyediaan Jasa Surat Menyurat	Nilai SAKIP perangkat daerah	>B Nilai	>B Nilai	Jumlah Laporan Penyediaan Jasa Surat Menyurat	12 Laporan	12 Laporan	Hasil NIlai SAKIP Perangkat Daerah	82.15 nilai	82.15 nilai		3,310,000	3,310,000	
6	1	1	2.08	2	Penyediaan Jasa Komunikasi, Sumber Daya Air dan Listrik	Nilai SAKIP perangkat daerah	>B Nilai	>B Nilai	Jumlah Laporan Penyediaan Jasa Komunikasi, Sumber Daya Air dan Listrik yang Disediakan	12 Laporan	12 Laporan	Hasil NIlai SAKIP Perangkat Daerah	82.15 nilai	82.15 nilai		89,189,400	93,262,500	
6	1	1	2.08	4	Penyediaan Jasa Pelayanan Umum Kantor	Nilai SAKIP perangkat daerah	>B Nilai	>B Nilai	Jumlah Laporan Penyediaan Jasa Pelayanan Umum Kantor yang Disediakan	12 Laporan	12 Laporan	Hasil NIlai SAKIP Perangkat Daerah	82.15 nilai	82.15 nilai		96,434,000	82,367,200	
6	**1**	**1**	2.09		**Pemeliharaan Barang Milik Daerah Penunjang Urusan Pemerintahan Daerah**											**381,538,625**	**465,742,500**	
6	1	1	2.09	1	Penyediaan Jasa Pemeliharaan, Biaya Pemeliharaan, dan Pajak Kendaraan Perorangan Dinas atau Kendaraan Dinas Jabatan	Nilai SAKIP perangkat daerah	>B Nilai	>B Nilai	Jumlah Kendaraan Perorangan Dinas atau Kendaraan Dinas Jabatan yang Dipelihara dan dibayarkan Pajaknya	1 Unit	1 Unit	Hasil NIlai SAKIP Perangkat Daerah	82.15 nilai	82.15 nilai		31,881,250	48,493,750	
6	1	1	2.09	2	Penyediaan Jasa Pemeliharaan, Biaya Pemeliharaan, Pajak dan Perizinan Kendaraan Dinas Operasional atau Lapangan	Nilai SAKIP perangkat daerah	>B Nilai	>B Nilai	Jumlah Kendaraan Dinas Operasional atau Lapangan yang Dipelihara dan dibayarkan Pajak dan Perizinannya	26 Unit	26 Unit	Hasil NIlai SAKIP Perangkat Daerah	82.15 nilai	82.15 nilai		154,940,625	133,625,000	

Perubahan Prioritas dan Plafon Anggaran Tahun 2023

Kabupaten Pacitan

Unit Organisasi : 6.01.0.00.0.00.01.0000 Inspektorat Daerah
Sub Unit Organisasi : 6.01.0.00.0.00.01.0000 Inspektorat Daerah

Kode					Program/ Kegiatan	Sasaran Program			Sasaran Kegiatan						Lokasi Kegiatan	Plafon Anggaran (Rp.)		Keterangan
						Indikator Kinerja	Target		Output Sub Kegiatan	Target		Hasil Kegiatan	Target					
							Sebelum	Sesudah		Sebelum	Sesudah		Sebelum	Sesudah		Sebelum	Sesudah	
6	1	1	2.09	9	Pemeliharaan/Rehabilitasi Gedung Kantor dan Bangunan Lainnya	Nilai SAKIP perangkat daerah	>B Nilai	>B Nilai	Jumlah Gedung Kantor dan Bangunan Lainnya yang Dipelihara/Direhabilitasi	1 Unit	1 Unit	Hasil NIlai SAKIP Perangkat Daerah	82.15 nilai	82.15 nilai		194,716,750	283,623,750	
6	**1**	**2**			**PROGRAM PENYELENGGARAAN PENGAWASAN**											**856,600,000**	**863,766,000**	
6	**1**	**2**	2.01		**Penyelenggaraan Pengawasan Internal**											**672,900,000**	**624,266,000**	
6	1	2	2.01	1	Pengawasan Kinerja Pemerintah Daerah	Persentase Rekomendasi Temuan yang ditindaklanjuti	100 %	100 %	Jumlah Laporan Hasil Pengawasan Kinerja Pemerintah Daerah	2 Laporan	2 Laporan	persentase rekomendasi temuan yang ditindaklanjuti	100 %	100 %		0	0	
6	1	2	2.01	2	Pengawasan Keuangan Pemerintah Daerah	Persentase Rekomendasi Temuan yang ditindaklanjuti	100 %	100 %	Jumlah Laporan Hasil Pengawasan Keuangan Pemerintah Daerah	38 Laporan	38 Laporan	persentase rekomendasi temuan yang ditindaklanjuti	100 %	100 %		257,140,000	210,100,000	
6	1	2	2.01	3	Reviu Laporan Kinerja	Persentase Rekomendasi Temuan yang ditindaklanjuti	100 %	100 %	Jumlah Laporan Hasil Reviu Laporan Kinerja	48 Laporan	48 Laporan	persentase rekomendasi temuan yang ditindaklanjuti	100 %	100 %		49,500,000	96,700,000	
6	1	2	2.01	4	Reviu Laporan Keuangan	Persentase Rekomendasi Temuan yang ditindaklanjuti	100 %	100 %	Jumlah Laporan Hasil Reviu Laporan Keuangan	1 Laporan	1 Laporan	persentase rekomendasi temuan yang ditindaklanjuti	100 %	100 %		57,600,000	57,600,000	
6	1	2	2.01	5	Pengawasan Desa	Persentase Rekomendasi Temuan yang ditindaklanjuti	100 %	100 %	Jumlah Laporan Hasil Pengawasan Desa	96 Laporan	96 Laporan	persentase rekomendasi temuan yang ditindaklanjuti	100 %	100 %		191,520,000	139,800,000	
6	1	2	2.01	6	Kerja Sama Pengawasan Internal	Persentase Rekomendasi Temuan yang ditindaklanjuti	100 %	100 %	Jumlah Kesepakatan Pengawasan Internal yang Terbentuk	2 Kesepakatan	2 Kesepakatan	persentase rekomendasi temuan yang ditindaklanjuti	100 %	100 %		20,000,000	20,000,000	
6	1	2	2.01	7	Monitoring dan Evaluasi Tindak Lanjut Hasil Pemeriksaan BPK RI dan Tindak Lanjut Hasil Pemeriksaan APIP	Persentase Rekomendasi Temuan yang ditindaklanjuti	100 %	100 %	Jumlah Dokumen Hasil Monitoring dan Evaluasi Tindak Lanjut Hasil Pemeriksaan BPK RI dan Tindak Lanjut Hasil Pemeriksaan APIP	152 Dokumen	152 Dokumen	persentase rekomendasi temuan yang ditindaklanjuti	100 %	100 %		97,140,000	100,066,000	
6	**1**	**2**	2.02		**Penyelenggaraan Pengawasan dengan Tujuan Tertentu**											**183,700,000**	**239,500,000**	

Perubahan Prioritas dan Plafon Anggaran Tahun 2023

Kabupaten Pacitan

Unit Organisasi : 6.01.0.00.0.00.01.0000 Inspektorat Daerah
Sub Unit Organisasi : 6.01.0.00.0.00.01.0000 Inspektorat Daerah

Kode					Program/ Kegiatan	Sasaran Program			Sasaran Kegiatan						Lokasi Kegiatan	Plafon Anggaran (Rp.)		Keterangan
						Indikator Kinerja	Target		Output Sub Kegiatan	Target		Hasil Kegiatan	Target					
							Sebelum	Sesudah		Sebelum	Sesudah		Sebelum	Sesudah		Sebelum	Sesudah	
6	1	2	2.02	1	Penanganan Penyelesaian Kerugian Negara/Daerah	Persentase Rekomendasi Temuan yang ditindaklanjuti	100 %	100 %	Jumlah Laporan Penyelesaian Kerugian Negara/Daerah yang Ditangani	2 Laporan	2 Laporan	persentase rekomendasi temuan yang ditindaklanjuti	100 %	100 %		0	0	
6	1	2	2.02	2	Pengawasan dengan Tujuan Tertentu	Persentase Rekomendasi Temuan yang ditindaklanjuti	100 %	100 %	Jumlah Laporan Hasil Pengawasan Dengan Tujuan Tertentu	30 Laporan	15 Laporan	persentase rekomendasi temuan yang ditindaklanjuti	100 %	100 %		183,700,000	239,500,000	
6	**1**	**3**			**PROGRAM PERUMUSAN KEBIJAKAN, PENDAMPINGAN DAN ASISTENSI**											**380,957,500**	**438,057,500**	
6	**1**	**3**	2.01		**Perumusan Kebijakan Teknis di Bidang Pengawasan dan Fasilitasi Pengawasan**											**0**	**0**	
6	1	3	2.01	1	Perumusan Kebijakan Teknis di Bidang Pengawasan	Persentase Perangkat Daerah yang didampingi	100 %	100 %	Jumlah Rekomendasi Kebijakan Teknis di Bidang Pengawasan yang Disusun	48 Rekomendasi	48 Rekomendasi	persentase pedoman sisdur pengawasan yang disusun	100 %	100 %		0	0	
6	1	3	2.01	2	Perumusan Kebijakan Teknis di Bidang Fasilitasi Pengawasan	Persentase Perangkat Daerah yang didampingi	100 %	100 %	Jumlah Rekomendasi Kebijakan Teknis di Bidang Fasilitasi Pengawasan yang Disusun	0 Rekomendasi	0 Rekomendasi	persentase pedoman sisdur pengawasan yang disusun	100 %	100 %		0	0	
									Jumlah Rekomendasi Kebijakan Teknis di Bidang Fasilitasi Pengawasan yang Disusun	1 Rekomendasi	1 Rekomendasi							
6	**1**	**3**	2.02		**Pendampingan dan Asistensi**											**380,957,500**	**438,057,500**	
6	1	3	2.02	1	Pendampingan dan Asistensi Urusan Pemerintahan Daerah	Persentase Perangkat Daerah yang didampingi	100 %	100 %	Jumlah Perangkat Daerah yang Dilakukan Pendampingan dan Asistensi Urusan Pemerintahan Daerah	38 perangkat daerah	38 perangkat daerah	persentase pedoman sisdur pengawasan yang disusun	100 %	100 %		68,520,000	95,070,000	
6	1	3	2.02	2	Pendampingan, Asistensi, Verifikasi, dan Penilaian Reformasi Birokrasi	Persentase Perangkat Daerah yang didampingi	100 %	100 %	Jumlah Perangkat Daerah yang Dilakukan Pendampingan, Asistensi, Verifikasi, dan Penilaian Reformasi Birokrasi	38 perangkat daerah	38 perangkat daerah	persentase pedoman sisdur pengawasan yang disusun	100 %	100 %		18,500,000	18,500,000	

Perubahan Prioritas dan Plafon Anggaran Tahun 2023

Kabupaten Pacitan

Unit Organisasi : 6.01.0.00.0.00.01.0000 Inspektorat Daerah

Sub Unit Organisasi : 6.01.0.00.0.00.01.0000 Inspektorat Daerah

Kode					Program/ Kegiatan	Sasaran Program			Sasaran Kegiatan						Lokasi Kegiatan	Plafon Anggaran (Rp.)		Keterangan
						Indikator Kinerja	Target		Output Sub Kegiatan	Target		Hasil Kegiatan	Target					
							Sebelum	Sesudah		Sebelum	Sesudah		Sebelum	Sesudah		Sebelum	Sesudah	
6	1	3	2.02	3	Koordinasi, Monitoring dan Evaluasi serta Verifikasi Pencegahan dan Pemberantasan Korupsi	Persentase Perangkat Daerah yang didampingi	100 %	100 %	Jumlah Kegiatan Koordinasi, Monitoring dan Evaluasi serta Verifikasi Pencegahan dan Pemberantasan Korupsi	48 Kegiatan	48 Kegiatan	persentase pedoman sisdur pengawasan yang disusun	100 %	100 %		273,537,500	288,987,500	
6	1	3	2.02	4	Pendampingan, Asistensi dan Verifikasi Penegakan Integritas	Persentase Perangkat Daerah yang didampingi	100 %	100 %	Jumlah Perangkat Daerah yang Dilakukan Pendampingan, Asistensi dan Verifikasi Penegakan Integritas	7 perangkat daerah	7 perangkat daerah	persentase pedoman sisdur pengawasan yang disusun	100 %	100 %		20,400,000	35,500,000	
															TOTAL	**7,375,714,850**	**7,801,009,850**	

Perubahan Prioritas dan Plafon Anggaran Tahun 2023
Kabupaten Pacitan

Unit Organisasi : 7.01.0.00.0.00.01.0000 Kecamatan Donorojo
Sub Unit Organisasi : 7.01.0.00.0.00.01.0000 Kecamatan Donorojo

Kode					Program/ Kegiatan	Sasaran Program			Sasaran Kegiatan						Lokasi Kegiatan	Plafon Anggaran (Rp.)		Keterangan
						Indikator Kinerja	Target		Output Sub Kegiatan	Target		Hasil Kegiatan	Target					
							Sebelum	Sesudah		Sebelum	Sesudah		Sebelum	Sesudah		Sebelum	Sesudah	
7	**1**	**1**			**PROGRAM PENUNJANG URUSAN PEMERINTAHAN DAERAH KABUPATEN/KOTA**											**1,962,201,828**	**2,009,889,828**	
7	**1**	**1**	2.01		**Perencanaan, Penganggaran, dan Evaluasi Kinerja Perangkat Daerah**											**30,664,000**	**27,304,000**	
7	1	1	2.01	1	Penyusunan Dokumen Perencanaan Perangkat Daerah	Nilai SAKIP perangkat daerah	>B Nilai	>B Nilai	Jumlah Dokumen Perencanaan Perangkat Daerah	8 Dokumen	8 Dokumen	Hasil Survei Kepuasan Masyarakat setiap tahun	100 %	100 %	Kab. Pacitan, Donorojo, Semua Kelurahan	22,100,000	18,740,000	
7	1	1	2.01	2	Koordinasi dan Penyusunan Dokumen RKA-SKPD	Nilai SAKIP perangkat daerah	>B Nilai	>B Nilai	Jumlah Dokumen RKA-SKPD dan Laporan Hasil Koordinasi Penyusunan Dokumen RKA-SKPD	0 Dokumen	0 Dokumen	Hasil Survei Kepuasan Masyarakat setiap tahun	100 %	100 %	Kab. Pacitan, Donorojo, Semua Kelurahan	2,691,200	2,691,200	
									Tersedianya dokumen RKA-SKPD	1 Dokumen	1 Dokumen							
7	1	1	2.01	6	Koordinasi dan Penyusunan Laporan Capaian Kinerja dan Ikhtisar Realisasi Kinerja SKPD	Nilai SAKIP perangkat daerah	>B Nilai	>B Nilai	Jumlah Laporan Capaian Kinerja dan Ikhtisar Realisasi Kinerja SKPD dan Laporan Hasil Koordinasi Penyusunan Laporan Capaian Kinerja dan Ikhtisar Realisasi Kinerja SKPD	0 Laporan	0 Laporan	Hasil Survei Kepuasan Masyarakat setiap tahun	100 %	100 %	Kab. Pacitan, Donorojo, Semua Kelurahan	1,996,000	1,996,000	
									Tersedianya dokumen Laporan Kinerja	1 Dokumen	1 Dokumen							
7	1	1	2.01	7	Evaluasi Kinerja Perangkat Daerah	Nilai SAKIP perangkat daerah	>B Nilai	>B Nilai	Jumlah Laporan Evaluasi Kinerja Perangkat Daerah	0 Laporan	0 Laporan	Hasil Survei Kepuasan Masyarakat setiap tahun	100 %	100 %	Kab. Pacitan, Donorojo, Semua Kelurahan	3,876,800	3,876,800	
									Tersedianya dokumen Laporan Kinerja	1 Dokumen	1 Dokumen							
7	**1**	**1**	2.02		**Administrasi Keuangan Perangkat Daerah**											**1,631,819,328**	**1,617,819,328**	
7	1	1	2.02	1	Penyediaan Gaji dan Tunjangan ASN	Nilai SAKIP perangkat daerah	>B Nilai	>B Nilai	Jumlah Orang yang Menerima Gaji dan Tunjangan ASN	17 Orang/bulan	16 Orang/bulan	Hasil Survei Kepuasan Masyarakat setiap tahun	100 %	100 %	Kab. Pacitan, Donorojo, Semua Kelurahan	1,621,656,328	1,604,056,328	
									Tersedianya Gaji dan Tunjangan ASN	14 Bulan	14 Bulan							

Perubahan Prioritas dan Plafon Anggaran Tahun 2023
Kabupaten Pacitan

Unit Organisasi : 7.01.0.00.0.00.01.0000 Kecamatan Donorojo
Sub Unit Organisasi : 7.01.0.00.0.00.01.0000 Kecamatan Donorojo

Kode					Program/ Kegiatan	Sasaran Program			Sasaran Kegiatan						Lokasi Kegiatan	Plafon Anggaran (Rp.)		Keterangan
						Indikator Kinerja	Target		Output Sub Kegiatan	Target		Hasil Kegiatan	Target					
							Sebelum	Sesudah		Sebelum	Sesudah		Sebelum	Sesudah		Sebelum	Sesudah	
7	1	1	2.02	3	Pelaksanaan Penatausahaan dan Pengujian/Verifikasi Keuangan SKPD	Nilai SAKIP perangkat daerah	>B Nilai	>B Nilai	Jumlah Dokumen Penatausahaan dan Pengujian/Verifikasi Keuangan SKPD	1 Dokumen	1 Dokumen	Hasil Survei Kepuasan Masyarakat setiap tahun	100 %	100 %	Kab. Pacitan, Donorojo, Semua Kelurahan	5,513,200	5,513,200	
									Jumlah Laporan Keuangan Perangkat Daerah	1 Kali	1 Kali							
7	1	1	2.02	5	Koordinasi dan Penyusunan Laporan Keuangan Akhir Tahun SKPD	Nilai SAKIP perangkat daerah	>B Nilai	>B Nilai	Jumlah Dokumen Laporan Keuangan	2 Kali	2 Kali	Hasil Survei Kepuasan Masyarakat setiap tahun	100 %	100 %	Kab. Pacitan, Donorojo, Semua Kelurahan	569,000	4,169,000	
									Jumlah Laporan Keuangan Akhir Tahun SKPD dan Laporan Hasil Koordinasi Penyusunan Laporan Keuangan Akhir Tahun SKPD	4 Laporan	4 Laporan							
7	1	1	2.02	6	Pengelolaan dan Penyiapan Bahan Tanggapan Pemeriksaan	Nilai SAKIP perangkat daerah	>B Nilai	>B Nilai	Jumlah Dokumen Bahan Tanggapan Pemeriksaan dan Tindak Lanjut Pemeriksaan	4 Dokumen	4 Dokumen	Hasil Survei Kepuasan Masyarakat setiap tahun	100 %	100 %	Kab. Pacitan, Donorojo, Semua Kelurahan	309,800	309,800	
									Jumlah Penyiapan Bahan Tanggapan Pemeriksaan Perangkat Daerah	2 Kali	2 Kali							
7	1	1	2.02	7	Koordinasi dan Penyusunan Laporan Keuangan Bulanan/ Triwulanan/ Semesteran SKPD	Nilai SAKIP perangkat daerah	>B Nilai	>B Nilai	Jumlah Laporan Keuangan Bulanan/ Triwulanan/ Semesteran SKPD dan Laporan Koordinasi Penyusunan Laporan Keuangan Bulanan/Triwulanan/Semesteran SKPD	6 Laporan	6 Laporan	Hasil Survei Kepuasan Masyarakat setiap tahun	100 %	100 %	Kab. Pacitan, Donorojo, Semua Kelurahan	3,560,000	3,560,000	
7	1	1	2.02	8	Penyusunan Pelaporan dan Analisis Prognosis Realisasi Anggaran	Nilai SAKIP perangkat daerah	>B Nilai	>B Nilai	Jumlah Dokumen Laporan Proknosis Realisasi Anggaran Perangkat Daerah	12 Dokumen	12 Dokumen	Hasil Survei Kepuasan Masyarakat setiap tahun	100 %	100 %	Kab. Pacitan, Donorojo, Semua Kelurahan	211,000	211,000	
									Jumlah Dokumen Pelaporan dan Analisis Prognosis Realisasi Anggaran	0 Dokumen	0 Dokumen							

Perubahan Prioritas dan Plafon Anggaran Tahun 2023
Kabupaten Pacitan

Unit Organisasi : 7.01.0.00.0.00.01.0000 Kecamatan Donorojo
Sub Unit Organisasi : 7.01.0.00.0.00.01.0000 Kecamatan Donorojo

Kode					Program/ Kegiatan	Sasaran Program			Sasaran Kegiatan						Lokasi Kegiatan	Plafon Anggaran (Rp.)		Keterangan
						Indikator Kinerja	Target		Output Sub Kegiatan	Target		Hasil Kegiatan	Target					
							Sebelum	Sesudah		Sebelum	Sesudah		Sebelum	Sesudah		Sebelum	Sesudah	
									Jumlah Dokumen Pelaporan dan Analisis Prognosis Realisasi Anggaran	12 Dokumen	12 Dokumen							
7	**1**	**1**	2.05		**Administrasi Kepegawaian Perangkat Daerah**											**0**	**11,550,000**	
7	1	1	2.05	2	Pengadaan Pakaian Dinas beserta Atribut Kelengkapannya	Nilai SAKIP perangkat daerah	>B Nilai	>B Nilai	Jumlah Paket Pakaian Dinas beserta Atribut Kelengkapan	2 Paket	2 Paket	Hasil Survei Kepuasan Masyarakat setiap tahun	100 %	100 %	Kab. Pacitan, Donorojo, Semua Kelurahan	0	11,550,000	
									Terpenuhinya Pakaian Dinas Beserta Atributnya	2 Paket	2 Paket							
7	**1**	**1**	2.06		**Administrasi Umum Perangkat Daerah**											**79,526,300**	**78,353,300**	
7	1	1	2.06	4	Penyediaan Bahan Logistik Kantor	Nilai SAKIP perangkat daerah	>B Nilai	>B Nilai	Jumlah Paket Bahan Logistik Kantor yang Disediakan	0 Paket	0 Paket	Hasil Survei Kepuasan Masyarakat setiap tahun	100 %	100 %	Kab. Pacitan, Donorojo, Semua Kelurahan	70,692,800	69,492,800	
									Terpenuhinya Bahan Logistik Kantor	12 Bulan	12 Bulan							
7	1	1	2.06	5	Penyediaan Barang Cetakan dan Penggandaan	Nilai SAKIP perangkat daerah	>B Nilai	>B Nilai	Jumlah Paket Barang Cetakan dan Penggandaan yang Disediakan	0 Paket	0 Paket	Hasil Survei Kepuasan Masyarakat setiap tahun	100 %	100 %	Kab. Pacitan, Donorojo, Semua Kelurahan	4,993,500	5,020,500	
									Terpenuhinya Penyediaan Barang Cetakan dan Penggandaan	12 Bulan	12 Bulan							
7	1	1	2.06	9	Penyelenggaraan Rapat Koordinasi dan Konsultasi SKPD	Nilai SAKIP perangkat daerah	>B Nilai	>B Nilai	Jumlah Laporan Penyelenggaraan Rapat Koordinasi dan Konsultasi SKPD	0 Laporan	0 Laporan	Hasil Survei Kepuasan Masyarakat setiap tahun	100 %	100 %		3,840,000	3,840,000	
									Terpenuhinya Perjalanan Dinas Kantor	12 Bulan	12 Bulan							
7	**1**	**1**	2.07		**Pengadaan Barang Milik Daerah Penunjang Urusan Pemerintah Daerah**											**29,368,000**	**81,086,000**	
7	1	1	2.07	5	Pengadaan Mebel	Nilai SAKIP perangkat daerah	>B Nilai	>B Nilai	Jumlah Paket Mebel yang Disediakan	0 Unit	0 Unit	Hasil Survei Kepuasan Masyarakat setiap tahun	100 %	100 %	Kab. Pacitan, Donorojo, Semua Kelurahan	0	6,913,000	
									Terpenuhinya Fasilitas Kerja	2 Paket	2 Paket							

Perubahan Prioritas dan Plafon Anggaran Tahun 2023
Kabupaten Pacitan

Unit Organisasi : 7.01.0.00.0.00.01.0000 Kecamatan Donorojo
Sub Unit Organisasi : 7.01.0.00.0.00.01.0000 Kecamatan Donorojo

Kode					Program/ Kegiatan	Sasaran Program			Sasaran Kegiatan						Lokasi Kegiatan	Plafon Anggaran (Rp.)		Keterangan
						Indikator Kinerja	Target		Output Sub Kegiatan	Target		Hasil Kegiatan	Target					
							Sebelum	Sesudah		Sebelum	Sesudah		Sebelum	Sesudah		Sebelum	Sesudah	
7	1	1	2.07	6	Pengadaan Peralatan dan Mesin Lainnya	Nilai SAKIP perangkat daerah	>B Nilai	>B Nilai	Jumlah Unit Peralatan dan Mesin Lainnya yang Disediakan		5 Unit	Hasil Survei Kepuasan Masyarakat setiap tahun	100 %	100 %	Kab. Pacitan, Donorojo, Semua Kelurahan	0	65,605,000	
7	1	1	2.07	10	Pengadaan Sarana dan Prasarana Gedung Kantor atau Bangunan Lainnya	Nilai SAKIP perangkat daerah	>B Nilai	>B Nilai	Jumlah Unit Sarana dan Prasarana Gedung Kantor atau Bangunan Lainnya yang Disediakan	0 Unit	4 Unit	Hasil Survei Kepuasan Masyarakat setiap tahun	100 %	100 %	Kab. Pacitan, Donorojo, Semua Kelurahan	29,368,000	8,568,000	
									Terpenuhinya Fasilitas Kerja	2 Paket	2 Paket							
7	**1**	**1**	2.08		**Penyediaan Jasa Penunjang Urusan Pemerintahan Daerah**											**135,112,200**	**137,250,800**	
7	1	1	2.08	1	Penyediaan Jasa Surat Menyurat	Nilai SAKIP perangkat daerah	>B Nilai	>B Nilai	Jumlah Laporan Penyediaan Jasa Surat Menyurat	0 Laporan	0 Laporan	Hasil Survei Kepuasan Masyarakat setiap tahun	100 %	100 %	Kab. Pacitan, Donorojo, Semua Kelurahan	6,600,000	6,600,000	
									Terpenuhinya Pelayanan Surat Menyurat Perangkat Daerah	12 Bulan	12 Bulan							
7	1	1	2.08	2	Penyediaan Jasa Komunikasi, Sumber Daya Air dan Listrik	Nilai SAKIP perangkat daerah	>B Nilai	>B Nilai	Jumlah Laporan Penyediaan Jasa Komunikasi, Sumber Daya Air dan Listrik yang Disediakan	0 Laporan	0 Laporan	Hasil Survei Kepuasan Masyarakat setiap tahun	100 %	100 %	Kab. Pacitan, Donorojo, Semua Kelurahan	17,166,600	19,305,200	
									Terpenuhinya Komunikasi, sumber daya air dan listrik	12 Bulan	12 Bulan							
7	1	1	2.08	4	Penyediaan Jasa Pelayanan Umum Kantor	Nilai SAKIP perangkat daerah	>B Nilai	>B Nilai	Jumlah Laporan Penyediaan Jasa Pelayanan Umum Kantor yang Disediakan	0 Laporan	0 Laporan	Hasil Survei Kepuasan Masyarakat setiap tahun	100 %	100 %	Kab. Pacitan, Donorojo, Semua Kelurahan	111,345,600	111,345,600	
									Terpenuhinya Jasa Pelayanan Umum Kantor	12 Bulan	12 Bulan							
7	**1**	**1**	2.09		**Pemeliharaan Barang Milik Daerah Penunjang Urusan Pemerintahan Daerah**											**55,712,000**	**56,526,400**	
7	1	1	2.09	1	Penyediaan Jasa Pemeliharaan, Biaya Pemeliharaan, dan Pajak Kendaraan Perorangan Dinas	Nilai SAKIP perangkat daerah	>B Nilai	>B Nilai	Jumlah Kendaraan Perorangan Dinas atau Kendaraan Dinas Jabatan yang Dipelihara dan dibayarkan Pajaknya	0 Unit	0 Unit	Hasil Survei Kepuasan Masyarakat setiap tahun	100 %	100 %	Kab. Pacitan, Donorojo, Semua Kelurahan	45,662,000	45,662,000	

Perubahan Prioritas dan Plafon Anggaran Tahun 2023
Kabupaten Pacitan

Unit Organisasi : 7.01.0.00.0.00.01.0000 Kecamatan Donorojo
Sub Unit Organisasi : 7.01.0.00.0.00.01.0000 Kecamatan Donorojo

Kode					Program/ Kegiatan	Sasaran Program			Sasaran Kegiatan						Lokasi Kegiatan	Plafon Anggaran (Rp.)		Keterangan
						Indikator Kinerja	Target		Output Sub Kegiatan	Target		Hasil Kegiatan	Target					
							Sebelum	Sesudah		Sebelum	Sesudah		Sebelum	Sesudah		Sebelum	Sesudah	
					Perlengkapan Dinas atau Kendaraan Dinas Jabatan				Terpenuhinya Jasa Pemeliharaan dan Perizinan Kendaraan Dinas / operasional	12 Bulan	12 Bulan							
7	1	1	2.09	10	Pemeliharaan/Rehabilitasi Sarana dan Prasarana Gedung Kantor atau Bangunan Lainnya	Nilai SAKIP perangkat daerah	>B Nilai	>B Nilai	Jumlah Sarana dan Prasarana Gedung Kantor atau Bangunan Lainnya yang Dipelihara/Direhabilitasi	0 Unit	0 Unit	Hasil Survei Kepuasan Masyarakat setiap tahun	100 %	100 %	Kab. Pacitan, Donorojo, Semua Kelurahan	10,050,000	10,864,400	
7	**1**	**2**			**PROGRAM PENYELENGGARAAN PEMERINTAHAN DAN PELAYANAN PUBLIK**											**24,300,000**	**24,300,000**	
7	**1**	**2**	2.01		**Koordinasi Penyelenggaraan Kegiatan Pemerintahan di Tingkat Kecamatan**											**0**	**0**	
7	1	2	2.01	1	Koordinasi/Sinergi Perencanaan dan Pelaksanaan Kegiatan Pemerintahan dengan Perangkat Daerah dan Instansi Vertikal Terkait	Presentase Penyelenggaraan Pemerintahan dan Pelayanan Publik yang dilaksanakan	100 %	100 %	Jumlah Laporan Koordinasi/Sinergi Perencanaan dan Pelaksanaan Kegiatan Pemerintahan dengan Perangkat Daerah dan Instansi Vertikal Terkait	0 Laporan	0 Laporan	Prosentase Rekomendasi Hasil Fasilitasi yang ditindaklanjuti dalam satu tahun bidang Pemerintahan dan Pelayanan Publik	12 Bulan	12 Bulan	Kab. Pacitan, Donorojo, Semua Kelurahan	0	0	
									Jumlah Pelaksanaan Musrenbang Kecamatan dan Musrenbang Desa	13 Kali	13 Kali							
7	**1**	**2**	2.02		**Penyelenggaraan Urusan Pemerintahan yang Tidak Dilaksanakan oleh Unit Kerja Perangkat Daerah yang Ada di Kecamatan**											**24,300,000**	**24,300,000**	
7	1	2	2.02	3	Peningkatan Efektifitas Pelaksanaan Pelayanan kepada Masyarakat di Wilayah Kecamatan	Presentase Penyelenggaraan Pemerintahan dan Pelayanan Publik yang dilaksanakan	100 %	100 %	Jumlah Laporan Peningkatan Efektifitas Pelaksanaan Pelayanan kepada Masyarakat di Wilayah Kecamatan	0 Laporan	0 Laporan	Prosentase Rekomendasi Hasil Fasilitasi yang ditindaklanjuti dalam satu tahun bidang Pemerintahan dan Pelayanan Publik	12 Bulan	12 Bulan	Kab. Pacitan, Donorojo, Semua Kelurahan	24,300,000	24,300,000	
									Jumlah layanan Pengantar KK, KTP, dan Surat Legalitas lainnya	10 Jenis	10 Jenis							
7	**1**	**3**			**PROGRAM PEMBERDAYAAN MASYARAKAT DESA DAN KELURAHAN**											**131,034,500**	**165,054,500**	
7	**1**	**3**	2.01		**Koordinasi Kegiatan Pemberdayaan Desa**											**131,034,500**	**165,054,500**	

Perubahan Prioritas dan Plafon Anggaran Tahun 2023
Kabupaten Pacitan

Unit Organisasi : 7.01.0.00.0.00.01.0000 Kecamatan Donorojo
Sub Unit Organisasi : 7.01.0.00.0.00.01.0000 Kecamatan Donorojo

Kode					Program/ Kegiatan	Sasaran Program			Sasaran Kegiatan						Lokasi Kegiatan	Plafon Anggaran (Rp.)		Keterangan
						Indikator Kinerja	Target		Output Sub Kegiatan	Target		Hasil Kegiatan	Target					
							Sebelum	Sesudah		Sebelum	Sesudah		Sebelum	Sesudah		Sebelum	Sesudah	
7	1	3	2.01	1	Peningkatan Partisipasi Masyarakat dalam Forum Musyawarah Perencanaan Pembangunan di Desa	Persentase Penyelenggaraan Pemberdayaan Masyarakat Desa dan Kelurahan yang dilaksanakan	100 %	100 %	Jumlah Pelaksanaan Musrenbang Kecamatan dan Musrenbang Desa	13 Kali	13 Kali	Presentase desa yang sudah menyusun administrasi sesuai dengan ketentuan dokumen perencanaan, Penganggaran dan Pelaporan	12 Desa	12 Desa	Kab. Pacitan, Donorojo, Semua Kelurahan	21,204,500	10,924,500	
7	1	3	2.01	3	Peningkatan Efektifitas Kegiatan Pemberdayaan Masyarakat di Wilayah Kecamatan	Persentase Penyelenggaraan Pemberdayaan Masyarakat Desa dan Kelurahan yang dilaksanakan	100 %	100 %	Jumlah Fasilitasi Kepemudaan dan pembinaan PKK	12 Bulan	12 Bulan	Presentase desa yang sudah menyusun administrasi sesuai dengan ketentuan dokumen perencanaan, Penganggaran dan Pelaporan	12 Desa	12 Desa	Kab. Pacitan, Donorojo, Semua Kelurahan	109,830,000	154,130,000	
									Jumlah Laporan Peningkatan Efektivitas Kegiatan Pemberdayaan Masyarakat di Wilayah Kecamatan	12 Laporan	14 Laporan							
7	**1**	**4**			**PROGRAM KOORDINASI KETENTRAMAN DAN KETERTIBAN UMUM**											**38,600,000**	**134,932,000**	
7	**1**	**4**	2.01		**Koordinasi Upaya Penyelenggaraan Ketenteraman dan Ketertiban Umum**											**38,600,000**	**134,932,000**	
7	1	4	2.01	2	Harmonisasi Hubungan dengan Tokoh Agama dan Tokoh Masyarakat	Persentase Penyelenggaraan Koordinasi Ketenteraman dan Ketertiban Umum yang dilaksanakan	100 %	100 %	Jumlah Laporan Pelaksanaan Harmonisasi Hubungan dengan Tokoh Agama dan Tokoh Masyarakat	12 Laporan	14 Laporan	Presentase desa yang sudah menyusun administrasi sesuai dengan ketentuan dokumen perencanaan, Penganggaran dan Pelaporan	12 Desa	12 Desa	Kab. Pacitan, Donorojo, Semua Kelurahan	38,600,000	134,932,000	
									Terciptanya Harmonisasi Hubungan Dengan Tokoh Agama dan Tokoh Masyarakat	12 Desa	12 Desa							
7	**1**	**5**			**PROGRAM PENYELENGGARAAN URUSAN PEMERINTAHAN UMUM**											**28,200,000**	**32,560,000**	
7	**1**	**5**	2.01		**Penyelenggaraan Urusan Pemerintahan Umum Sesuai Penugasan Kepala Daerah**											**28,200,000**	**32,560,000**	

Perubahan Prioritas dan Plafon Anggaran Tahun 2023
Kabupaten Pacitan

Unit Organisasi : 7.01.0.00.0.00.01.0000 Kecamatan Donorojo
Sub Unit Organisasi : 7.01.0.00.0.00.01.0000 Kecamatan Donorojo

Kode					Program/ Kegiatan	Sasaran Program			Sasaran Kegiatan						Lokasi Kegiatan	Plafon Anggaran (Rp.)		Keterangan
						Indikator Kinerja	Target		Output Sub Kegiatan	Target		Hasil Kegiatan	Target					
							Sebelum	Sesudah		Sebelum	Sesudah		Sebelum	Sesudah		Sebelum	Sesudah	
7	1	5	2.01	5	Penanganan Konflik Sosial Sesuai Ketentuan Peraturan Perundang-Undangan	Persentase Penyelenggaraan Pemerintahan Umum yang dilaksanakan	100 %	100 %	Jumlah Laporan Konflik yang Ditangani Sesuai Ketentuan Peraturan Perundang-Undangan	0 Laporan	0 Laporan	Presentase desa yang sudah menyusun administrasi sesuai dengan ketentuan dokumen perencanaan, Penganggaran dan Pelaporan	12 Bulan	12 Bulan	Kab. Pacitan, Donorojo, Semua Kelurahan	28,200,000	32,560,000	
									Jumlah Pelayanan Bantuan Kesejahteraan Sosial dan Penanggulangan Kemiskinan	12 Desa	12 Desa							
7	**1**	**6**			**PROGRAM PEMBINAAN DAN PENGAWASAN PEMERINTAHAN DESA**											**68,500,000**	**68,500,000**	
7	**1**	**6**	2.01		**Fasilitasi, Rekomendasi dan Koordinasi Pembinaan dan Pengawasan Pemerintahan Desa**											**68,500,000**	**68,500,000**	
7	1	6	2.01	2	Fasilitasi Administrasi Tata Pemerintahan Desa	Persentase desa yangtermonitoring	100 %	100 %	Jumlah Dokumen yang Difasilitasi dalam rangka Administrasi Tata Pemerintahan Desa	12 Dokumen	12 Dokumen	Presentase desa yang sudah menyusun administrasi sesuai dengan ketentuan dokumen perencanaan, Penganggaran dan Pelaporan	12 Desa	12 Desa	Kab. Pacitan, Donorojo, Semua Kelurahan	41,500,000	41,500,000	
									Jumlah Pendampingan Penyusunan APBDes, APBDes Perubahan	12 Desa	12 Desa							
7	1	6	2.01	11	Fasilitasi Penyelenggaraan Ketenteraman dan Ketertiban Umum	Persentase desa yangtermonitoring	100 %	100 %	Jumlah Dokumen Fasilitasi dalam rangka Penyelenggaraan Ketenteraman dan Ketertiban Umum	12 Dokumen	12 Dokumen	Presentase desa yang sudah menyusun administrasi sesuai dengan ketentuan dokumen perencanaan, Penganggaran dan Pelaporan	12 Desa	12 Desa	Kab. Pacitan, Donorojo, Semua Kelurahan	27,000,000	27,000,000	
									Jumlah Pembinaan Linmas Desa	12 Desa	12 Desa							

Perubahan Prioritas dan Plafon Anggaran Tahun 2023
Kabupaten Pacitan

Unit Organisasi : 7.01.0.00.0.00.01.0000 Kecamatan Donorojo
Sub Unit Organisasi : 7.01.0.00.0.00.01.0000 Kecamatan Donorojo

Kode					Program/ Kegiatan	Sasaran Program			Sasaran Kegiatan						Lokasi Kegiatan	Plafon Anggaran (Rp.)		Keterangan
						Indikator Kinerja	Target		Output Sub Kegiatan	Target		Hasil Kegiatan	Target					
							Sebelum	Sesudah		Sebelum	Sesudah		Sebelum	Sesudah		Sebelum	Sesudah	
7	1	6	2.01	17	Koordinasi Pendampingan Desa di Wilayahnya	Persentase desa yangtermonitoring	100 %	100 %	Jumlah Laporan Hasil Koordinasi Pendampingan Desa di Wilayahnya	12 Laporan	12 Laporan	Presentase desa yang sudah menyusun administrasi sesuai dengan ketentuan dokumen perencanaan, Penganggaran dan Pelaporan	12 Desa	12 Desa	Kab. Pacitan, Donorojo, Semua Kelurahan	0	0	
									Jumlah Pendampingan Penarikan PBB dan Pendampingan Perangkat Desa	12 Desa	12 Desa							
															TOTAL	**2,252,836,328**	**2,435,236,328**	

Perubahan Prioritas dan Plafon Anggaran Tahun 2023
Kabupaten Pacitan

Unit Organisasi : 7.01.0.00.0.00.02.0000 Kecamatan Punung

Sub Unit Organisasi : 7.01.0.00.0.00.02.0000 Kecamatan Punung

Kode					Program/ Kegiatan	Sasaran Program			Sasaran Kegiatan						Lokasi Kegiatan	Plafon Anggaran (Rp.)		Keterangan
						Indikator Kinerja	Target		Output Sub Kegiatan	Target		Hasil Kegiatan	Target					
							Sebelum	Sesudah		Sebelum	Sesudah		Sebelum	Sesudah		Sebelum	Sesudah	
7	**1**	**1**			**PROGRAM PENUNJANG URUSAN PEMERINTAHAN DAERAH KABUPATEN/KOTA**											**1,774,945,255**	**1,769,345,255**	
7	**1**	**1**	2.01		**Perencanaan, Penganggaran, dan Evaluasi Kinerja Perangkat Daerah**											**11,190,000**	**11,190,000**	
7	1	1	2.01	1	Penyusunan Dokumen Perencanaan Perangkat Daerah	Hasil Nilai SAKIP PD	74	74	Jumlah Dokumen Perencanaan Perangkat Daerah	2 Dokumen	2 Dokumen	Tersedianya Dokumen Perencanaan Perangkat Daerah	2 Dokumen	2 Dokumen	Kab. Pacitan, Punung, Semua Kelurahan	4,430,000	4,430,000	
7	1	1	2.01	2	Koordinasi dan Penyusunan Dokumen RKA-SKPD	Hasil Nilai SAKIP PD	74	74	Jumlah Dokumen RKA-SKPD dan Laporan Hasil Koordinasi Penyusunan Dokumen RKA-SKPD	2 Dokumen	2 Dokumen	Tersedianya Dokumen RKA-SKPD dan Laporan Hasil Koordinasi Penyusunan Dokumen RKA-SKPD	2 Dokumen	2 Dokumen	Kab. Pacitan, Punung, Semua Kelurahan	2,000,000	2,000,000	
7	1	1	2.01	4	Koordinasi dan Penyusunan DPA-SKPD	Hasil Nilai SAKIP PD	74	74	Jumlah Dokumen DPA-SKPD dan Laporan Hasil Koordinasi Penyusunan Dokumen DPA-SKPD	2 Dokumen	2 Dokumen	Tersedianya Dokumen DPA-SKPD dan Laporan Hasil Koordinasi Penyusunan Dokumen DPA-SKPD	2 Dokumen	2 Dokumen	Kab. Pacitan, Punung, Semua Kelurahan	1,760,000	1,760,000	
7	1	1	2.01	7	Evaluasi Kinerja Perangkat Daerah	Hasil Nilai SAKIP PD	74	74	Jumlah Laporan Evaluasi Kinerja Perangkat Daerah	3 Laporan	3 Laporan	Tersedianya Laporan Evaluasi Kinerja Perangkat Daerah	3 Laporan	3 Laporan	Kab. Pacitan, Punung, Semua Kelurahan	3,000,000	3,000,000	
7	**1**	**1**	2.02		**Administrasi Keuangan Perangkat Daerah**											**1,530,459,755**	**1,493,165,255**	
7	1	1	2.02	1	Penyediaan Gaji dan Tunjangan ASN	Hasil Nilai SAKIP PD	74	74	Jumlah Orang yang Menerima Gaji dan Tunjangan ASN	18 Orang/bulan	18 Orang/bulan	Tersedianya Gaji dan Tunjangan ASN	18 Orang/bulan	18 Orang/bulan	Kab. Pacitan, Punung, Semua Kelurahan	1,514,156,255	1,476,556,255	
7	1	1	2.02	3	Pelaksanaan Penatausahaan dan Pengujian/Verifikasi Keuangan SKPD	Hasil Nilai SAKIP PD	74	74	Jumlah Dokumen Penatausahaan dan Pengujian/Verifikasi Keuangan SKPD	6 Dokumen	6 Dokumen	Tersedianya Dokumen Penatausahaan dan Pengujian/Verifikasi Keuangan SKPD	6 Dokumen	6 Dokumen	Kab. Pacitan, Punung, Semua Kelurahan	8,200,000	8,505,500	
7	1	1	2.02	4	Koordinasi dan Pelaksanaan Akuntansi SKPD	Hasil Nilai SAKIP PD	74	74	Jumlah Dokumen Koordinasi dan Pelaksanaan Akuntansi SKPD	3 Dokumen	3 Dokumen	Tersedianya Dokumen Koordinasi dan Pelaksanaan Akuntansi SKPD	3 Dokumen	3 Dokumen	Kab. Pacitan, Punung, Semua Kelurahan	3,103,500	3,103,500	

Perubahan Prioritas dan Plafon Anggaran Tahun 2023
Kabupaten Pacitan

Unit Organisasi : 7.01.0.00.0.00.02.0000 Kecamatan Punung
Sub Unit Organisasi : 7.01.0.00.0.00.02.0000 Kecamatan Punung

Kode					Program/ Kegiatan	Sasaran Program			Sasaran Kegiatan						Lokasi Kegiatan	Plafon Anggaran (Rp.)		Keterangan
						Indikator Kinerja	Target		Output Sub Kegiatan	Target		Hasil Kegiatan	Target					
							Sebelum	Sesudah		Sebelum	Sesudah		Sebelum	Sesudah		Sebelum	Sesudah	
7	1	1	2.02	7	Koordinasi dan Penyusunan Laporan Keuangan Bulanan/ Triwulanan/ Semesteran SKPD	Hasil Nilai SAKIP PD	74	74	Jumlah Laporan Keuangan Bulanan/ Triwulanan/ Semesteran SKPD dan Laporan Koordinasi Penyusunan Laporan Keuangan Bulanan/Triwulanan/Semesteran SKPD	5 Laporan	5 Laporan	Tersedianya Laporan Keuangan Bulanan/ Triwulanan/ Semesteran SKPD dan Laporan Koordinasi Penyusunan Laporan Keuangan Bulanan/Triwulanan/ Semesteran SKPD	5 Laporan	5 Laporan	Kab. Pacitan, Punung, Semua Kelurahan	5,000,000	5,000,000	
7	**1**	**1**	2.05		**Administrasi Kepegawaian Perangkat Daerah**											**8,935,500**	**14,652,000**	
7	1	1	2.05	2	Pengadaan Pakaian Dinas beserta Atribut Kelengkapannya	Hasil Nilai SAKIP PD	74	74	Jumlah Paket Pakaian Dinas beserta Atribut Kelengkapan	22 Paket	22 Paket	Terlaksananya Pengadaan Pakaian Dinas Beserta Atribut Kelengkapannya	22 Paket	22 Paket	Kab. Pacitan, Punung, Semua Kelurahan	8,935,500	14,652,000	
7	**1**	**1**	2.06		**Administrasi Umum Perangkat Daerah**											**68,973,000**	**96,285,300**	
7	1	1	2.06	2	Penyediaan Peralatan dan Perlengkapan Kantor	Hasil Nilai SAKIP PD	74	74	Jumlah Paket Peralatan dan Perlengkapan Kantor yang Disediakan	4 Paket	4 Paket	Tersedianya Paket Peralatan dan Perlengkapan Kantor yang Disediakan	4 Paket	4 Paket	Kab. Pacitan, Punung, Semua Kelurahan	17,218,000	41,261,600	
7	1	1	2.06	4	Penyediaan Bahan Logistik Kantor	Hasil Nilai SAKIP PD	74	74	Jumlah Paket Bahan Logistik Kantor yang Disediakan	6 Paket	6 Paket	Tersedianya Paket Bahan Logistik Kantor yang Disediakan	6 Paket	6 Paket	Kab. Pacitan, Punung, Semua Kelurahan	41,588,700	44,857,400	
7	1	1	2.06	5	Penyediaan Barang Cetakan dan Penggandaan	Hasil Nilai SAKIP PD	74	74	Jumlah Paket Barang Cetakan dan Penggandaan yang Disediakan	2 Paket	2 Paket	Tersedianya Paket Barang Cetakan dan Penggandaan yang Disediakan	2 Paket	2 Paket	Kab. Pacitan, Punung, Semua Kelurahan	4,966,300	4,966,300	
7	1	1	2.06	9	Penyelenggaraan Rapat Koordinasi dan Konsultasi SKPD	Hasil Nilai SAKIP PD	74	74	Jumlah Laporan Penyelenggaraan Rapat Koordinasi dan Konsultasi SKPD	12 Laporan	12 Laporan	Tersedianya Laporan Penyelenggaraan Rapat Koordinasi dan Konsultasi SKPD	12 Laporan	12 Laporan	Kab. Pacitan, Punung, Semua Kelurahan	5,200,000	5,200,000	
7	**1**	**1**	2.08		**Penyediaan Jasa Penunjang Urusan Pemerintahan Daerah**											**138,837,000**	**137,502,700**	
7	1	1	2.08	2	Penyediaan Jasa Komunikasi, Sumber Daya Air dan Listrik	Hasil Nilai SAKIP PD	74	74	Jumlah Laporan Penyediaan Jasa Komunikasi, Sumber Daya Air dan Listrik yang Disediakan	12 Laporan	12 Laporan	Tersedianya Laporan Penyediaan Jasa Komunikasi, Sumber Daya Air dan Listrik yang Disediakan	12 Laporan	12 Laporan	Kab. Pacitan, Punung, Semua Kelurahan	20,655,000	23,342,700	

Perubahan Prioritas dan Plafon Anggaran Tahun 2023
Kabupaten Pacitan

Unit Organisasi : 7.01.0.00.0.00.02.0000 Kecamatan Punung
Sub Unit Organisasi : 7.01.0.00.0.00.02.0000 Kecamatan Punung

Kode					Program/ Kegiatan	Sasaran Program			Sasaran Kegiatan						Lokasi Kegiatan	Plafon Anggaran (Rp.)		Keterangan
						Indikator Kinerja	Target		Output Sub Kegiatan	Target		Hasil Kegiatan	Target					
							Sebelum	Sesudah		Sebelum	Sesudah		Sebelum	Sesudah		Sebelum	Sesudah	
7	1	1	2.08	4	Penyediaan Jasa Pelayanan Umum Kantor	Hasil Nilai SAKIP PD	74	74	Jumlah Laporan Penyediaan Jasa Pelayanan Umum Kantor yang Disediakan	12 Laporan	12 Laporan	Tersedianya Laporan Penyediaan Jasa Pelayanan Umum Kantor yang Disediakan	12 Laporan	12 Laporan	Kab. Pacitan, Punung, Semua Kelurahan	118,182,000	114,160,000	
7	**1**	**1**	2.09		**Pemeliharaan Barang Milik Daerah Penunjang Urusan Pemerintahan Daerah**											**16,550,000**	**16,550,000**	
7	1	1	2.09	1	Penyediaan Jasa Pemeliharaan, Biaya Pemeliharaan, dan Pajak Kendaraan Perorangan Dinas atau Kendaraan Dinas Jabatan	Hasil Nilai SAKIP PD	74	74	Jumlah Kendaraan Perorangan Dinas atau Kendaraan Dinas Jabatan yang Dipelihara dan dibayarkan Pajaknya	8 Unit	8 Unit	Terlaksakanya Pemeliharaan dan Pembayaran Pajak Kendaraan Perorangan Dinas atau Kendaraan Dinas Jabatan	8 Unit	8 Unit	Kab. Pacitan, Punung, Semua Kelurahan	16,550,000	16,550,000	
7	**1**	**2**			**PROGRAM PENYELENGGARAAN PEMERINTAHAN DAN PELAYANAN PUBLIK**											**49,194,000**	**59,194,000**	
7	**1**	**2**	2.01		**Koordinasi Penyelenggaraan Kegiatan Pemerintahan di Tingkat Kecamatan**											**24,421,000**	**24,421,000**	
7	1	2	2.01	1	Koordinasi/Sinergi Perencanaan dan Pelaksanaan Kegiatan Pemerintahan dengan Perangkat Daerah dan Instansi Vertikal Terkait	Presentase Penyelenggaraan Pemerintahan dan Pelayanan Publik yang dilaksanakan	100%	100%	Jumlah Laporan Koordinasi/Sinergi Perencanaan dan Pelaksanaan Kegiatan Pemerintahan dengan Perangkat Daerah dan Instansi Vertikal Terkait	1 Laporan	1 Laporan	Tersedianya Laporan Koordinasi/Sinergi Perencanaan dan Pelaksanaan Kegiatan Pemerintahan dengan Perangkat Daerah dan Instansi Vertikal Terkait	1 Laporan	1 Laporan	Kab. Pacitan, Punung, Semua Kelurahan	24,421,000	24,421,000	
7	**1**	**2**	2.02		**Penyelenggaraan Urusan Pemerintahan yang Tidak Dilaksanakan oleh Unit Kerja Perangkat Daerah yang Ada di Kecamatan**											**24,773,000**	**34,773,000**	
7	1	2	2.02	3	Peningkatan Efektifitas Pelaksanaan Pelayanan kepada Masyarakat di Wilayah Kecamatan	Presentase Penyelenggaraan Pemerintahan dan Pelayanan Publik yang dilaksanakan	100%	100%	Jumlah Laporan Peningkatan Efektifitas Pelaksanaan Pelayanan kepada Masyarakat di Wilayah Kecamatan	12 Laporan	12 Laporan	Tersedianya Laporan Peningkatan Efektifitas Pelaksanaan Pelayanan kepada Masyarakat di Wilayah Kecamatan	12 Laporan	12 Laporan	Kab. Pacitan, Punung, Semua Kelurahan	24,773,000	34,773,000	
7	**1**	**3**			**PROGRAM PEMBERDAYAAN MASYARAKAT DESA DAN KELURAHAN**											**84,104,000**	**114,104,000**	
7	**1**	**3**	2.01		**Koordinasi Kegiatan Pemberdayaan Desa**											**84,104,000**	**114,104,000**	

Perubahan Prioritas dan Plafon Anggaran Tahun 2023
Kabupaten Pacitan

Unit Organisasi : 7.01.0.00.0.00.02.0000 Kecamatan Punung
Sub Unit Organisasi : 7.01.0.00.0.00.02.0000 Kecamatan Punung

Kode					Program/ Kegiatan	Sasaran Program			Sasaran Kegiatan						Lokasi Kegiatan	Plafon Anggaran (Rp.)		Keterangan
						Indikator Kinerja	Target		Output Sub Kegiatan	Target		Hasil Kegiatan	Target					
							Sebelum	Sesudah		Sebelum	Sesudah		Sebelum	Sesudah		Sebelum	Sesudah	
7	1	3	2.01	1	Peningkatan Partisipasi Masyarakat dalam Forum Musyawarah Perencanaan Pembangunan di Desa	Persentase Cakupan Desa yang difasilitasi	100%	100%	Jumlah Lembaga Kemasyarakatan yang Berpartisipasi dalam Forum Musyawarah Perencanaan Pembangunan di Desa	13 Lembaga	13 Lembaga	Tersedianya Lembaga Kemasyarakatan yang Berpartisipasi dalam Forum Musyawarah Perencanaan Pembangunan di Desa	13 Lembaga	13 Lembaga	Kab. Pacitan, Punung, Semua Kelurahan	8,100,000	8,100,000	
7	1	3	2.01	3	Peningkatan Efektifitas Kegiatan Pemberdayaan Masyarakat di Wilayah Kecamatan	Persentase Cakupan Desa yang difasilitasi	100%	100%	Jumlah Laporan Peningkatan Efektivitas Kegiatan Pemberdayaan Masyarakat di Wilayah Kecamatan	3 Laporan	3 Laporan	Tersedianya Laporan Peningkatan Efektivitas Kegiatan Pemberdayaan Masyarakat di Wilayah Kecamatan	3 Laporan	3 Laporan	Kab. Pacitan, Punung, Semua Kelurahan	76,004,000	106,004,000	
7	**1**	**4**			**PROGRAM KOORDINASI KETENTRAMAN DAN KETERTIBAN UMUM**											**42,203,000**	**52,203,000**	
7	**1**	**4**	2.01		**Koordinasi Upaya Penyelenggaraan Ketenteraman dan Ketertiban Umum**											**42,203,000**	**52,203,000**	
7	1	4	2.01	1	Sinergitas dengan Kepolisian Negara Republik Indonesia, Tentara Nasional Indonesia dan Instansi Vertikal di Wilayah Kecamatan	Persentase Penyelenggaraan Koordinasi Ketenteraman dan Ketertiban Umum yang dilaksanakan	100%	100%	Jumlah Laporan Hasil Sinergitas dengan Kepolisian Negara Republik Indonesia, Tentara Nasional Indonesia dan Instansi Vertikal di Wilayah Kecamatan	12 Laporan	12 Laporan	Tersedianya Laporan Hasil Sinergitas dengan Kepolisian Negara Republik Indonesia, Tentara Nasional Indonesia dan Instansi Vertikal di Wilayah Kecamatan	12 Laporan	12 Laporan	Kab. Pacitan, Punung, Semua Kelurahan	26,700,000	26,700,000	
7	1	4	2.01	2	Harmonisasi Hubungan dengan Tokoh Agama dan Tokoh Masyarakat	Persentase Penyelenggaraan Koordinasi Ketenteraman dan Ketertiban Umum yang dilaksanakan	100%	100%	Jumlah Laporan Pelaksanaan Harmonisasi Hubungan dengan Tokoh Agama dan Tokoh Masyarakat	4 Laporan	4 Laporan	Tersedianya Laporan Pelaksanaan Harmonisasi Hubungan dengan Tokoh Agama dan Tokoh Masyarakat	4 Laporan	4 Laporan	Kab. Pacitan, Punung, Semua Kelurahan	15,503,000	25,503,000	
7	**1**	**5**			**PROGRAM PENYELENGGARAAN URUSAN PEMERINTAHAN UMUM**											**23,900,000**	**33,900,000**	
7	**1**	**5**	2.01		**Penyelenggaraan Urusan Pemerintahan Umum Sesuai Penugasan Kepala Daerah**											**23,900,000**	**33,900,000**	

Perubahan Prioritas dan Plafon Anggaran Tahun 2023
Kabupaten Pacitan

Unit Organisasi : 7.01.0.00.0.00.02.0000 Kecamatan Punung
Sub Unit Organisasi : 7.01.0.00.0.00.02.0000 Kecamatan Punung

Kode					Program/ Kegiatan	Sasaran Program			Sasaran Kegiatan						Lokasi Kegiatan	Plafon Anggaran (Rp.)		Keterangan
						Indikator Kinerja	Target		Output Sub Kegiatan	Target		Hasil Kegiatan	Target					
							Sebelum	Sesudah		Sebelum	Sesudah		Sebelum	Sesudah		Sebelum	Sesudah	
7	1	5	2.01	5	Penanganan Konflik Sosial Sesuai Ketentuan Peraturan Perundang-Undangan	Persentase Penyelenggaraan Pemerintahan Umum yang dilaksanakan	100%	100%	Jumlah Laporan Konflik yang Ditangani Sesuai Ketentuan Peraturan Perundang-Undangan	4 Laporan	4 Laporan	Tersedianya Laporan Konflik yang Ditangani Sesuai Ketentuan Peraturan Perundang-Undangan	4 Laporan	4 Laporan	Kab. Pacitan, Punung, Semua Kelurahan	23,900,000	33,900,000	
7	**1**	**6**			**PROGRAM PEMBINAAN DAN PENGAWASAN PEMERINTAHAN DESA**											**62,660,000**	**120,660,000**	
7	**1**	**6**	2.01		**Fasilitasi, Rekomendasi dan Koordinasi Pembinaan dan Pengawasan Pemerintahan Desa**											**62,660,000**	**120,660,000**	
7	1	6	2.01	2	Fasilitasi Administrasi Tata Pemerintahan Desa	Persentase desa yang termonitoring	100%	100%	Jumlah Dokumen yang Difasilitasi dalam rangka Administrasi Tata Pemerintahan Desa	13 Dokumen	13 Dokumen	Tersedianya Dokumen yang Difasilitasi dalam rangka Administrasi Tata Pemerintahan Desa	13 Dokumen	13 Dokumen	Kab. Pacitan, Punung, Semua Kelurahan	12,880,000	22,880,000	
7	1	6	2.01	3	Fasilitasi Pengelolaan Keuangan Desa dan Pendayagunaan Aset Desa	Persentase desa yang termonitoring	100%	100%	Jumlah Dokumen yang Difasilitasi dalam rangka Pengelolaan Keuangan Desa dan Pendayagunaan Aset Desa	13 Dokumen	13 Dokumen	Tersedianya Dokumen yang Difasilitasi dalam rangka Pengelolaan Keuangan Desa dan Pendayagunaan Aset Desa	13 Dokumen	13 Dokumen	Kab. Pacitan, Punung, Semua Kelurahan	13,004,000	21,004,000	
7	1	6	2.01	11	Fasilitasi Penyelenggaraan Ketenteraman dan Ketertiban Umum	Persentase desa yang termonitoring	100%	100%	Jumlah Dokumen Fasilitasi dalam rangka Penyelenggaraan Ketenteraman dan Ketertiban Umum	4 Dokumen	4 Dokumen	Tersedianya Dokumen Fasilitasi dalam rangka Penyelenggaraan Ketenteraman dan Ketertiban Umum	4 Dokumen	4 Dokumen	Kab. Pacitan, Punung, Semua Kelurahan	6,000,000	8,000,000	
7	1	6	2.01	16	Fasilitasi Penyusunan Program dan Pelaksanaan Pemberdayaan Masyarakat Desa	Persentase desa yang termonitoring	100%	100%	Jumlah Dokumen Fasilitasi dalam rangka Program dan Pelaksanaan Pemberdayaan Masyarakat Desa	13 Dokumen	13 Dokumen	Tersedianya Dokumen Fasilitasi dalam rangka Program dan Pelaksanaan Pemberdayaan Masyarakat Desa	13 Dokumen	13 Dokumen	Kab. Pacitan, Punung, Semua Kelurahan	16,176,000	36,176,000	
7	1	6	2.01	17	Koordinasi Pendampingan Desa di Wilayahnya	Persentase desa yang termonitoring	100%	100%	Jumlah Laporan Hasil Koordinasi Pendampingan Desa di Wilayahnya	13 Laporan	13 Laporan	Tersedianya Laporan Hasil Koordinasi Pendampingan Desa di Wilayahnya	13 Laporan	13 Laporan	Kab. Pacitan, Punung, Semua Kelurahan	14,600,000	32,600,000	
															TOTAL	**2,037,006,255**	**2,149,406,255**	

Perubahan Prioritas dan Plafon Anggaran Tahun 2023
Kabupaten Pacitan

Unit Organisasi : 7.01.0.00.0.00.03.0000 Kecamatan Pringkuku
Sub Unit Organisasi : 7.01.0.00.0.00.03.0000 Kecamatan Pringkuku

Kode					Program/ Kegiatan	Sasaran Program			Sasaran Kegiatan						Lokasi Kegiatan	Plafon Anggaran (Rp.)		Keterangan
						Indikator Kinerja	Target		Output Sub Kegiatan	Target		Hasil Kegiatan	Target					
							Sebelum	Sesudah		Sebelum	Sesudah		Sebelum	Sesudah		Sebelum	Sesudah	
7	**1**	**1**			**PROGRAM PENUNJANG URUSAN PEMERINTAHAN DAERAH KABUPATEN/KOTA**											**1,815,730,252**	**1,712,843,252**	
7	**1**	**1**	2.01		**Perencanaan, Penganggaran, dan Evaluasi Kinerja Perangkat Daerah**											**14,120,000**	**14,120,000**	
7	1	1	2.01	1	Penyusunan Dokumen Perencanaan Perangkat Daerah	Nilai SAKIP perangkat daerah	>B Nilai	>B Nilai	Jumlah Dokumen Renja Perangkat Daerah yang disusun	6 Dokumen	6 Dokumen	Terpenuhinya Dokumen Perencanaan, Penganggaran, dan Evaluasi Kinerja PD	23 Dokumen	23 Dokumen	Kab. Pacitan, Pringkuku, Semua Kelurahan	2,137,000	2,137,000	
7	1	1	2.01	2	Koordinasi dan Penyusunan Dokumen RKA-SKPD	Nilai SAKIP perangkat daerah	>B Nilai	>B Nilai	Jumlah Dokumen RKA-SKPD dan Laporan Hasil Koordinasi Penyusunan Dokumen RKA-SKPD	2 Dokumen	2 Dokumen	Terpenuhinya Dokumen Perencanaan, Penganggaran, dan Evaluasi Kinerja PD	23 Dokumen	23 Dokumen	Kab. Pacitan, Pringkuku, Semua Kelurahan	3,241,000	3,241,000	
7	1	1	2.01	4	Koordinasi dan Penyusunan DPA-SKPD	Nilai SAKIP perangkat daerah	>B Nilai	>B Nilai	Jumlah Dokumen DPA-SKPD dan Laporan Hasil Koordinasi Penyusunan Dokumen DPA-SKPD	2 Dokumen	2 Dokumen	Terpenuhinya Dokumen Perencanaan, Penganggaran, dan Evaluasi Kinerja PD	23 Dokumen	23 Dokumen	Kab. Pacitan, Pringkuku, Semua Kelurahan	1,797,000	1,797,000	
7	1	1	2.01	6	Koordinasi dan Penyusunan Laporan Capaian Kinerja dan Ikhtisar Realisasi Kinerja SKPD	Nilai SAKIP perangkat daerah	>B Nilai	>B Nilai	Jumlah Laporan Capaian Kinerja dan Ikhtisar Realisasi Kinerja SKPD dan Laporan Hasil Koordinasi Penyusunan Laporan Capaian Kinerja dan Ikhtisar Realisasi Kinerja SKPD	2 Dokumen	2 Dokumen	Terpenuhinya Dokumen Perencanaan, Penganggaran, dan Evaluasi Kinerja PD	23 Dokumen	23 Dokumen	Kab. Pacitan, Pringkuku, Semua Kelurahan	3,255,000	3,255,000	
7	1	1	2.01	7	Evaluasi Kinerja Perangkat Daerah	Nilai SAKIP perangkat daerah	>B Nilai	>B Nilai	Jumlah Laporan Evaluasi Kinerja Perangkat Daerah	11 Dokumen	11 Dokumen	Terpenuhinya Dokumen Perencanaan, Penganggaran, dan Evaluasi Kinerja PD	23 Dokumen	23 Dokumen	Kab. Pacitan, Pringkuku, Semua Kelurahan	3,690,000	3,690,000	
7	**1**	**1**	2.02		**Administrasi Keuangan Perangkat Daerah**											**1,513,512,352**	**1,401,857,352**	
7	1	1	2.02	1	Penyediaan Gaji dan Tunjangan ASN	Nilai SAKIP perangkat daerah	>B Nilai	>B Nilai	Jumlah Dokumen Penyediaan Gaji dan Tunjangan ASN	14 Dokumen	14 Dokumen	Terpenuhinya Layanan Administrasi Umum PD	59 Dokumen	59 Dokumen	Kab. Pacitan, Pringkuku, Semua Kelurahan	1,499,490,852	1,387,835,852	

Perubahan Prioritas dan Plafon Anggaran Tahun 2023
Kabupaten Pacitan

Unit Organisasi : 7.01.0.00.0.00.03.0000 Kecamatan Pringkuku
Sub Unit Organisasi : 7.01.0.00.0.00.03.0000 Kecamatan Pringkuku

Kode					Program/ Kegiatan	Sasaran Program			Sasaran Kegiatan						Lokasi Kegiatan	Plafon Anggaran (Rp.)		Keterangan
						Indikator Kinerja	Target		Output Sub Kegiatan	Target		Hasil Kegiatan	Target					
							Sebelum	Sesudah		Sebelum	Sesudah		Sebelum	Sesudah		Sebelum	Sesudah	
7	1	1	2.02	3	Pelaksanaan Penatausahaan dan Pengujian/Verifikasi Keuangan SKPD	Nilai SAKIP perangkat daerah	>B Nilai	>B Nilai	Jumlah Dokumen Penatausahaan dan Pengujian/Verfikasi Keuangan SKPD yang dilaksanakan	12 Dokumen	12 Dokumen	Terpenuhinya Layanan Administrasi Umum PD	59 Dokumen	59 Dokumen	Kab. Pacitan, Pringkuku, Semua Kelurahan	4,602,900	4,602,900	
7	1	1	2.02	4	Koordinasi dan Pelaksanaan Akuntansi SKPD	Nilai SAKIP perangkat daerah	>B Nilai	>B Nilai	Jumlah Dokumen Koordinasi dan Pelaksanaan Akuntansi SKPD	4 Dokumen	4 Dokumen	Terpenuhinya Layanan Administrasi Umum PD	59 Dokumen	59 Dokumen	Kab. Pacitan, Pringkuku, Semua Kelurahan	3,924,600	3,924,600	
7	1	1	2.02	5	Koordinasi dan Penyusunan Laporan Keuangan Akhir Tahun SKPD	Nilai SAKIP perangkat daerah	>B Nilai	>B Nilai	Jumlah Dokumen Laporan Keuangan Akhir Tahun yang disusun	1 Dokumen	1 Dokumen	Terpenuhinya Layanan Administrasi Umum PD	59 Dokumen	59 Dokumen	Kab. Pacitan, Pringkuku, Semua Kelurahan	886,000	886,000	
									Jumlah Laporan Keuangan Akhir Tahun SKPD dan Laporan Hasil Koordinasi Penyusunan Laporan Keuangan Akhir Tahun SKPD	1 Laporan	1 Laporan							
7	1	1	2.02	6	Pengelolaan dan Penyiapan Bahan Tanggapan Pemeriksaan	Nilai SAKIP perangkat daerah	>B Nilai	>B Nilai	Jumlah Dokumen Bahan Tanggapan Pemeriksaan dan Tindak Lanjut Pemeriksaan	12 Dokumen	12 Dokumen	Terpenuhinya Layanan Administrasi Umum PD	59 Dokumen	59 Dokumen	Kab. Pacitan, Pringkuku, Semua Kelurahan	2,102,000	2,102,000	
									Jumlah Dokumen Pengelolaan dan Penyiapan Bahan Tanggapan Pemeriksaan yang dipenuhi	12 Dokumen	12 Dokumen							
7	1	1	2.02	7	Koordinasi dan Penyusunan Laporan Keuangan Bulanan/ Triwulanan/ Semesteran SKPD	Nilai SAKIP perangkat daerah	>B Nilai	>B Nilai	Jumlah Dokumen Laporan Keuangan Bulanan/Triwulanan/Semesteran SKPD yang disusun	12 Dokumen	12 Dokumen	Terpenuhinya Layanan Administrasi Umum PD	59 Dokumen	59 Dokumen	Kab. Pacitan, Pringkuku, Semua Kelurahan	2,021,000	2,021,000	
7	1	1	2.02	8	Penyusunan Pelaporan dan Analisis Prognosis Realisasi Anggaran	Nilai SAKIP perangkat daerah	>B Nilai	>B Nilai	Jumlah Dokumen Pelaporan dan Analisis Prognosis Realisasi Anggaran yang disusun	4 Dokumen	4 Dokumen	Terpenuhinya Layanan Administrasi Umum PD	59 Dokumen	59 Dokumen	Kab. Pacitan, Pringkuku, Semua Kelurahan	485,000	485,000	
7	**1**	**1**	2.05		**Administrasi Kepegawaian Perangkat Daerah**											**15,532,000**	**15,532,000**	

Perubahan Prioritas dan Plafon Anggaran Tahun 2023
Kabupaten Pacitan

Unit Organisasi : 7.01.0.00.0.00.03.0000 Kecamatan Pringkuku
Sub Unit Organisasi : 7.01.0.00.0.00.03.0000 Kecamatan Pringkuku

Kode					Program/ Kegiatan	Sasaran Program			Sasaran Kegiatan						Lokasi Kegiatan	Plafon Anggaran (Rp.)		Keterangan
						Indikator Kinerja	Target		Output Sub Kegiatan	Target		Hasil Kegiatan	Target					
							Sebelum	Sesudah		Sebelum	Sesudah		Sebelum	Sesudah		Sebelum	Sesudah	
7	1	1	2.05	2	Pengadaan Pakaian Dinas beserta Atribut Kelengkapannya	Nilai SAKIP perangkat daerah	>B Nilai	>B Nilai	Jumlah Pengadaan Pakaian Dinas Pegawai	3 Paket	3 Paket	Terpenuhinya Jumlah Pegawai yang dikelola PD	21 Pegawai	21 Pegawai	Kab. Pacitan, Pringkuku, Semua Kelurahan	15,532,000	15,532,000	
7	**1**	**1**	2.06		**Administrasi Umum Perangkat Daerah**											**76,300,000**	**92,900,000**	
7	1	1	2.06	2	Penyediaan Peralatan dan Perlengkapan Kantor	Nilai SAKIP perangkat daerah	>B Nilai	>B Nilai	Jumlah Aktivitas/Operasional rutin yang dilaksanakan Perangkat Daerah	12 Bulan	12 Bulan	Terpenuhinya Layanan Administrasi Umum Perangkat Daerah	12 Bulan	12 Bulan	Kab. Pacitan, Pringkuku, Semua Kelurahan	18,351,000	34,951,000	
7	1	1	2.06	4	Penyediaan Bahan Logistik Kantor	Nilai SAKIP perangkat daerah	>B Nilai	>B Nilai	Jumlah Aktivitas/Operasional rutin yang dilaksanakan Perangkat Daerah	12 Bulan	12 Bulan	Terpenuhinya Layanan Administrasi Umum Perangkat Daerah	12 Bulan	12 Bulan	Kab. Pacitan, Pringkuku, Semua Kelurahan	44,503,000	44,503,000	
7	1	1	2.06	5	Penyediaan Barang Cetakan dan Penggandaan	Nilai SAKIP perangkat daerah	>B Nilai	>B Nilai	Jumlah Barang Cetakan dan Penggandaan yang Disediakan	12 Bulan	12 Bulan	Terpenuhinya Layanan Administrasi Umum Perangkat Daerah	12 Bulan	12 Bulan	Kab. Pacitan, Pringkuku, Semua Kelurahan	10,146,000	10,146,000	
7	1	1	2.06	9	Penyelenggaraan Rapat Koordinasi dan Konsultasi SKPD	Nilai SAKIP perangkat daerah	>B Nilai	>B Nilai	Jumlah Laporan Penyelenggaraan Rapat Koordinasi dan Konsultasi SKPD	12 Laporan	12 Laporan	Terpenuhinya Layanan Administrasi Umum Perangkat Daerah	12 Bulan	12 Bulan	Kab. Pacitan, Pringkuku, Semua Kelurahan	3,300,000	3,300,000	
7	**1**	**1**	2.08		**Penyediaan Jasa Penunjang Urusan Pemerintahan Daerah**											**146,380,290**	**138,548,290**	
7	1	1	2.08	2	Penyediaan Jasa Komunikasi, Sumber Daya Air dan Listrik	Nilai SAKIP perangkat daerah	>B Nilai	>B Nilai	Jumlah Laporan Penyediaan Jasa Komunikasi, Sumber Daya Air dan Listrik yang Disediakan	36 Laporan	36 Laporan	Terpenuhinya Jasa Penunjang	12 Bulan	12 Bulan	Kab. Pacitan, Pringkuku, Semua Kelurahan	17,071,890	17,347,090	
7	1	1	2.08	4	Penyediaan Jasa Pelayanan Umum Kantor	Nilai SAKIP perangkat daerah	>B Nilai	>B Nilai	Jumlah Laporan Penyediaan Jasa Pelayanan Umum Kantor yang Disediakan	12 Laporan	12 Laporan	Terpenuhinya Jasa Penunjang	12 Bulan	12 Bulan	Kab. Pacitan, Pringkuku, Semua Kelurahan	129,308,400	121,201,200	
7	**1**	**1**	2.09		**Pemeliharaan Barang Milik Daerah Penunjang Urusan Pemerintahan Daerah**											**49,885,610**	**49,885,610**	

Perubahan Prioritas dan Plafon Anggaran Tahun 2023
Kabupaten Pacitan

Unit Organisasi : 7.01.0.00.0.00.03.0000 Kecamatan Pringkuku
Sub Unit Organisasi : 7.01.0.00.0.00.03.0000 Kecamatan Pringkuku

Kode					Program/ Kegiatan	Sasaran Program			Sasaran Kegiatan						Lokasi Kegiatan	Plafon Anggaran (Rp.)		Keterangan
						Indikator Kinerja	Target		Output Sub Kegiatan	Target		Hasil Kegiatan	Target					
							Sebelum	Sesudah		Sebelum	Sesudah		Sebelum	Sesudah		Sebelum	Sesudah	
7	1	1	2.09	1	Penyediaan Jasa Pemeliharaan, Biaya Pemeliharaan, dan Pajak Kendaraan Perorangan Dinas atau Kendaraan Dinas Jabatan	Nilai SAKIP perangkat daerah	>B Nilai	>B Nilai	Jumlah Kendaraan Perorangan Dinas atau Kendaraan Dinas Jabatan yang Dipelihara dan dibayarkan Pajaknya	9 Unit	9 Unit	Terlaksananya Pemeliharaan Barang Milik Daerah	12 Bulan	12 Bulan	Kab. Pacitan, Pringkuku, Semua Kelurahan	37,662,110	37,662,110	
7	1	1	2.09	9	Pemeliharaan/Rehabilitasi Gedung Kantor dan Bangunan Lainnya	Nilai SAKIP perangkat daerah	>B Nilai	>B Nilai	Jumlah Gedung Kantor dan Bangunan Lainnya yang Dipelihara/Direhabilitasi	1 Unit	1 Unit	Terlaksananya Pemeliharaan Barang Milik Daerah	12 Bulan	12 Bulan	Kab. Pacitan, Pringkuku, Semua Kelurahan	12,223,500	12,223,500	
7	**1**	**2**			**PROGRAM PENYELENGGARAAN PEMERINTAHAN DAN PELAYANAN PUBLIK**											**32,638,000**	**32,638,000**	
7	**1**	**2**	2.01		**Koordinasi Penyelenggaraan Kegiatan Pemerintahan di Tingkat Kecamatan**											**16,669,000**	**16,669,000**	
7	1	2	2.01	1	Koordinasi/Sinergi Perencanaan dan Pelaksanaan Kegiatan Pemerintahan dengan Perangkat Daerah dan Instansi Vertikal Terkait	Presentase Penyelenggaraan Pemerintahan dan Pelayanan Publik yang dilaksanakan	100 %	100 %	Jumlah Laporan Koordinasi/Sinergi Perencanaan dan Pelaksanaan Kegiatan Pemerintahan dengan Perangkat Daerah dan Instansi Vertikal Terkait	14 Laporan	14 Laporan	Terlaksananya Koordinasi Penyelenggaraan Kegiatan Pemerintahan dengan OPD/Instansi Vertikal	12 Bulan	12 Bulan	Kab. Pacitan, Pringkuku, Semua Kelurahan	16,669,000	16,669,000	
7	**1**	**2**	2.02		**Penyelenggaraan Urusan Pemerintahan yang Tidak Dilaksanakan oleh Unit Kerja Perangkat Daerah yang Ada di Kecamatan**											**15,969,000**	**15,969,000**	
7	1	2	2.02	3	Peningkatan Efektifitas Pelaksanaan Pelayanan kepada Masyarakat di Wilayah Kecamatan	Presentase Penyelenggaraan Pemerintahan dan Pelayanan Publik yang dilaksanakan	100 %	100 %	Jumlah Laporan Peningkatan Efektifitas Pelaksanaan Pelayanan kepada Masyarakat di Wilayah Kecamatan	12 Laporan	12 Laporan	Terlaksananya Layanan Administrasi Kecamatan	12 Bulan	12 Bulan	Kab. Pacitan, Pringkuku, Semua Kelurahan	15,969,000	15,969,000	
7	**1**	**3**			**PROGRAM PEMBERDAYAAN MASYARAKAT DESA DAN KELURAHAN**											**133,370,300**	**133,370,300**	
7	**1**	**3**	2.01		**Koordinasi Kegiatan Pemberdayaan Desa**											**133,370,300**	**133,370,300**	

Perubahan Prioritas dan Plafon Anggaran Tahun 2023
Kabupaten Pacitan

Unit Organisasi : 7.01.0.00.0.00.03.0000 Kecamatan Pringkuku
Sub Unit Organisasi : 7.01.0.00.0.00.03.0000 Kecamatan Pringkuku

Kode					Program/ Kegiatan	Sasaran Program			Sasaran Kegiatan						Lokasi Kegiatan	Plafon Anggaran (Rp.)		Keterangan
						Indikator Kinerja	Target		Output Sub Kegiatan	Target		Hasil Kegiatan	Target					
							Sebelum	Sesudah		Sebelum	Sesudah		Sebelum	Sesudah		Sebelum	Sesudah	
7	1	3	2.01	1	Peningkatan Partisipasi Masyarakat dalam Forum Musyawarah Perencanaan Pembangunan di Desa	Persentase Penyelenggaraan Pemberdayaan Masyarakat Desa Dan Kelurahan Yang Dilaksanakan	100 %	100 %	Jumlah Pelaksanaan Musrenbang Desa	13 Desa	13 Desa	Terlaksananya Desa yang terfasilitasi	13 Desa	13 Desa	Kab. Pacitan, Pringkuku, Semua Kelurahan	11,100,000	11,100,000	
7	1	3	2.01	3	Peningkatan Efektifitas Kegiatan Pemberdayaan Masyarakat di Wilayah Kecamatan	Persentase Penyelenggaraan Pemberdayaan Masyarakat Desa Dan Kelurahan Yang Dilaksanakan	100 %	100 %	Jumlah Pagelaran Budaya yang difasiltasi	2 Kali	2 Kali	Terlaksananya Desa yang terfasilitasi	13 Desa	13 Desa	Kab. Pacitan, Pringkuku, Semua Kelurahan	122,270,300	122,270,300	
									Jumlah Pembinaan PKK	13 Desa	13 Desa							
7	**1**	**4**			**PROGRAM KOORDINASI KETENTRAMAN DAN KETERTIBAN UMUM**											**42,000,000**	**192,000,000**	
7	**1**	**4**	2.01		**Koordinasi Upaya Penyelenggaraan Ketenteraman dan Ketertiban Umum**											**42,000,000**	**192,000,000**	
7	1	4	2.01	2	Harmonisasi Hubungan dengan Tokoh Agama dan Tokoh Masyarakat	Persentase Penyelenggaraan Koordinasi Ketenteraman Dan Ketertiban Umum Yang Dilaksanakan	100 %	100 %	Jumlah Rapat/Pembinaan Tokoh Agama dan Tokoh Masyarakat	13 Desa	13 Desa	Terlaksananya Upaya Penyelenggaraan Ketentraman dan Ketertiban Umum	12 Bulan	12 Bulan	Kab. Pacitan, Pringkuku, Semua Kelurahan	42,000,000	192,000,000	
7	**1**	**5**			**PROGRAM PENYELENGGARAAN URUSAN PEMERINTAHAN UMUM**											**20,715,500**	**20,715,500**	
7	**1**	**5**	2.01		**Penyelenggaraan Urusan Pemerintahan Umum Sesuai Penugasan Kepala Daerah**											**20,715,500**	**20,715,500**	
7	1	5	2.01	5	Penanganan Konflik Sosial Sesuai Ketentuan Peraturan Perundang-Undangan	Persentase Penyelenggaraan Pemerintahan Umum Yang Dilaksanakan	100 %	100 %	Jumlah Pelayanan bantuan kesejahteraan sosial dan penanggulangan kemiskinan	13 Desa	13 Desa	Terlaksananya Desa yang terfasilitasi dalam Penyelenggaraan Pemerintahan Umum	13 Desa	13 Desa	Kab. Pacitan, Pringkuku, Semua Kelurahan	20,715,500	20,715,500	
7	**1**	**6**			**PROGRAM PEMBINAAN DAN PENGAWASAN PEMERINTAHAN DESA**											**78,516,800**	**69,748,800**	
7	**1**	**6**	2.01		**Fasilitasi, Rekomendasi dan Koordinasi Pembinaan dan Pengawasan Pemerintahan Desa**											**78,516,800**	**69,748,800**	
7	1	6	2.01	2	Fasilitasi Administrasi Tata Pemerintahan Desa	Persentase Desa yang termonitoring	100 %	100 %	Jumlah pendampingan penyusunan APBDes, APBDes Perubahan dan Penarikan PBB	39 Kali	39 Kali	Terlaksananya Desa yang termonitoring	13 Desa	13 Desa	Kab. Pacitan, Pringkuku, Semua Kelurahan	51,596,100	42,828,100	

Perubahan Prioritas dan Plafon Anggaran Tahun 2023
Kabupaten Pacitan

Unit Organisasi : 7.01.0.00.0.00.03.0000 Kecamatan Pringkuku
Sub Unit Organisasi : 7.01.0.00.0.00.03.0000 Kecamatan Pringkuku

Kode					Program/ Kegiatan	Sasaran Program			Sasaran Kegiatan						Lokasi Kegiatan	Plafon Anggaran (Rp.)		Keterangan
						Indikator Kinerja	Target		Output Sub Kegiatan	Target		Hasil Kegiatan	Target					
							Sebelum	Sesudah		Sebelum	Sesudah		Sebelum	Sesudah		Sebelum	Sesudah	
7	1	6	2.01	11	Fasilitasi Penyelenggaraan Ketenteraman dan Ketertiban Umum	Persentase Desa yang termonitoring	100 %	100 %	Jumlah Pembinaan LINMAS Desa	13 Desa	13 Desa	Terlaksananya Desa yang termonitoring	13 Desa	13 Desa	Kab. Pacitan, Pringkuku, Semua Kelurahan	14,020,700	14,020,700	
7	1	6	2.01	17	Koordinasi Pendampingan Desa di Wilayahnya	Persentase Desa yang termonitoring	100 %	100 %	Jumlah pendampingan penyusunan APBDes, APBDes Perubahan dan Penarikan PBB	39 Kali	39 Kali	Terlaksananya Desa yang termonitoring	13 Desa	13 Desa	Kab. Pacitan, Pringkuku, Semua Kelurahan	12,900,000	12,900,000	
															TOTAL	**2,122,970,852**	**2,161,315,852**	

Perubahan Prioritas dan Plafon Anggaran Tahun 2023
Kabupaten Pacitan

Unit Organisasi : 7.01.0.00.0.00.04.0000 Kecamatan Pacitan
Sub Unit Organisasi : 7.01.0.00.0.00.04.0000 Kecamatan Pacitan

Kode					Program/ Kegiatan	Sasaran Program			Sasaran Kegiatan						Lokasi Kegiatan	Plafon Anggaran (Rp.)		Keterangan
						Indikator Kinerja	Target		Output Sub Kegiatan	Target		Hasil Kegiatan	Target					
							Sebelum	Sesudah		Sebelum	Sesudah		Sebelum	Sesudah		Sebelum	Sesudah	
7	**1**	**1**			**PROGRAM PENUNJANG URUSAN PEMERINTAHAN DAERAH KABUPATEN/KOTA**											**4,458,828,493**	**4,341,294,988**	
7	**1**	**1**	2.01		**Perencanaan, Penganggaran, dan Evaluasi Kinerja Perangkat Daerah**											**22,188,410**	**22,190,955**	
7	1	1	2.01	1	Penyusunan Dokumen Perencanaan Perangkat Daerah	Nilai SAKIP perangkat daerah	>B Nilai	>B Nilai	Jumlah Dokumen Perencanaan Perangkat Daerah	5 Dokumen	5 Dokumen	Tersusunnya dokumen perencanaan dan laporan kinerja Perangkat Daerah	23 Dokumen	23 Dokumen	Kab. Pacitan, Pacitan, Semua Kelurahan	10,768,410	10,770,955	
7	1	1	2.01	2	Koordinasi dan Penyusunan Dokumen RKA-SKPD	Nilai SAKIP perangkat daerah	>B Nilai	>B Nilai	Jumlah Dokumen RKA-SKPD dan Laporan Hasil Koordinasi Penyusunan Dokumen RKA-SKPD	2 Dokumen	2 Dokumen	Tersusunnya dokumen perencanaan dan laporan kinerja Perangkat Daerah	23 Dokumen	23 Dokumen	Kab. Pacitan, Pacitan, Semua Kelurahan	3,680,000	3,680,000	
7	1	1	2.01	4	Koordinasi dan Penyusunan DPA-SKPD	Nilai SAKIP perangkat daerah	>B Nilai	>B Nilai	Jumlah Dokumen DPA-SKPD dan Laporan Hasil Koordinasi Penyusunan Dokumen DPA-SKPD	2 Dokumen	2 Dokumen	Tersusunnya dokumen perencanaan dan laporan kinerja Perangkat Daerah	23 Dokumen	23 Dokumen	Kab. Pacitan, Pacitan, Semua Kelurahan	3,680,000	3,680,000	
7	1	1	2.01	6	Koordinasi dan Penyusunan Laporan Capaian Kinerja dan Ikhtisar Realisasi Kinerja SKPD	Nilai SAKIP perangkat daerah	>B Nilai	>B Nilai	Jumlah Laporan Capaian Kinerja dan Ikhtisar Realisasi Kinerja SKPD	2 Laporan	2 Laporan	Tersusunnya dokumen perencanaan dan laporan kinerja Perangkat Daerah	23 Dokumen	23 Dokumen	Kab. Pacitan, Pacitan, Semua Kelurahan	2,360,000	2,360,000	
7	1	1	2.01	7	Evaluasi Kinerja Perangkat Daerah	Nilai SAKIP perangkat daerah	>B Nilai	>B Nilai	Jumlah Laporan Evaluasi Kinerja Perangkat Daerah	12 Laporan	12 Laporan	Tersusunnya dokumen perencanaan dan laporan kinerja Perangkat Daerah	23 Dokumen	23 Dokumen	Kab. Pacitan, Pacitan, Semua Kelurahan	1,700,000	1,700,000	
7	**1**	**1**	2.02		**Administrasi Keuangan Perangkat Daerah**											**4,031,208,113**	**3,858,308,113**	
7	1	1	2.02	1	Penyediaan Gaji dan Tunjangan ASN	Nilai SAKIP perangkat daerah	>B Nilai	>B Nilai	Jumlah Orang yang Menerima Gaji dan Tunjangan ASN	36 Orang/bulan	36 Orang/bulan	Tersusunnya dokumen laporan keuangan Perangkat Daerah	59 Dokumen	59 Dokumen	Kab. Pacitan, Pacitan, Semua Kelurahan	4,025,008,113	3,852,108,113	
7	1	1	2.02	4	Koordinasi dan Pelaksanaan Akuntansi SKPD	Nilai SAKIP perangkat daerah	>B Nilai	>B Nilai	Jumlah Dokumen Koordinasi dan Pelaksanaan Akuntansi SKPD	20 Dokumen	20 Dokumen	Tersusunnya dokumen laporan keuangan Perangkat Daerah	59 Dokumen	59 Dokumen	Kab. Pacitan, Pacitan, Semua Kelurahan	2,522,000	2,522,000	

Perubahan Prioritas dan Plafon Anggaran Tahun 2023
Kabupaten Pacitan

Unit Organisasi : 7.01.0.00.0.00.04.0000 Kecamatan Pacitan
Sub Unit Organisasi : 7.01.0.00.0.00.04.0000 Kecamatan Pacitan

Kode					Program/ Kegiatan	Sasaran Program			Sasaran Kegiatan						Lokasi Kegiatan	Plafon Anggaran (Rp.)		Keterangan
						Indikator Kinerja	Target		Output Sub Kegiatan	Target		Hasil Kegiatan	Target					
							Sebelum	Sesudah		Sebelum	Sesudah		Sebelum	Sesudah		Sebelum	Sesudah	
7	1	1	2.02	5	Koordinasi dan Penyusunan Laporan Keuangan Akhir Tahun SKPD	Nilai SAKIP perangkat daerah	>B Nilai	>B Nilai	Jumlah Laporan Keuangan Akhir Tahun SKPD dan Laporan Hasil Koordinasi Penyusunan Laporan Keuangan Akhir Tahun SKPD	1 Laporan	1 Laporan	Tersusunnya dokumen laporan keuangan Perangkat Daerah	59 Dokumen	59 Dokumen	Kab. Pacitan, Pacitan, Semua Kelurahan	1,032,000	1,032,000	
7	1	1	2.02	7	Koordinasi dan Penyusunan Laporan Keuangan Bulanan/ Triwulanan/ Semesteran SKPD	Nilai SAKIP perangkat daerah	>B Nilai	>B Nilai	Jumlah Laporan Keuangan Bulanan/ Triwulanan/ Semesteran SKPD dan Laporan Koordinasi Penyusunan Laporan Keuangan Bulanan/Triwulanan/Semesteran SKPD	24 Laporan	24 Laporan	Tersusunnya dokumen laporan keuangan Perangkat Daerah	59 Dokumen	59 Dokumen	Kab. Pacitan, Pacitan, Semua Kelurahan	2,646,000	2,646,000	
7	**1**	**1**	2.05		**Administrasi Kepegawaian Perangkat Daerah**											**29,455,000**	**29,455,000**	
7	1	1	2.05	2	Pengadaan Pakaian Dinas beserta Atribut Kelengkapannya	Nilai SAKIP perangkat daerah	>B Nilai	>B Nilai	Jumlah Paket Pakaian Dinas beserta Atribut Kelengkapan	4 Paket	4 Paket	Terpenuhinya pegawai dalam layanan kepegawaian	100 %	100 %	Kab. Pacitan, Pacitan, Semua Kelurahan	25,345,000	25,345,000	
7	1	1	2.05	3	Pendataan dan Pengolahan Administrasi Kepegawaian	Nilai SAKIP perangkat daerah	>B Nilai	>B Nilai	Jumlah Dokumen Pendataan dan Pengolahan Administrasi Kepegawaian	2 Dokumen	2 Dokumen	Terpenuhinya pegawai dalam layanan kepegawaian	100 %	100 %	Kab. Pacitan, Pacitan, Semua Kelurahan	4,110,000	4,110,000	
7	**1**	**1**	2.06		**Administrasi Umum Perangkat Daerah**											**93,433,000**	**129,100,000**	
7	1	1	2.06	1	Penyediaan Komponen Instalasi Listrik/Penerangan Bangunan Kantor	Nilai SAKIP perangkat daerah	>B Nilai	>B Nilai	Jumlah Paket Komponen Instalasi Listrik/Penerangan Bangunan Kantor yang Disediakan	12 Paket	12 Paket	Terpenuhinya Operasional dasar Perangkat Daerah	100 %	100 %	Kab. Pacitan, Pacitan, Semua Kelurahan	11,400,000	11,400,000	
7	1	1	2.06	2	Penyediaan Peralatan dan Perlengkapan Kantor	Nilai SAKIP perangkat daerah	>B Nilai	>B Nilai	Jumlah Paket Peralatan dan Perlengkapan Kantor yang Disediakan	12 Paket	12 Paket	Terpenuhinya Operasional dasar Perangkat Daerah	100 %	100 %	Kab. Pacitan, Pacitan, Semua Kelurahan	13,543,000	13,543,000	
7	1	1	2.06	4	Penyediaan Bahan Logistik Kantor	Nilai SAKIP perangkat daerah	>B Nilai	>B Nilai	Jumlah Paket Bahan Logistik Kantor yang Disediakan	12 Paket	12 Paket	Terpenuhinya Operasional dasar Perangkat Daerah	100 %	100 %	Kab. Pacitan, Pacitan, Semua Kelurahan	23,155,000	48,112,000	

Perubahan Prioritas dan Plafon Anggaran Tahun 2023
Kabupaten Pacitan

Unit Organisasi : 7.01.0.00.0.00.04.0000 Kecamatan Pacitan
Sub Unit Organisasi : 7.01.0.00.0.00.04.0000 Kecamatan Pacitan

Kode					Program/ Kegiatan	Sasaran Program			Sasaran Kegiatan						Lokasi Kegiatan	Plafon Anggaran (Rp.)		Keterangan
						Indikator Kinerja	Target		Output Sub Kegiatan	Target		Hasil Kegiatan	Target					
							Sebelum	Sesudah		Sebelum	Sesudah		Sebelum	Sesudah		Sebelum	Sesudah	
7	1	1	2.06	5	Penyediaan Barang Cetakan dan Penggandaan	Nilai SAKIP perangkat daerah	>B Nilai	>B Nilai	Jumlah Paket Barang Cetakan dan Penggandaan yang Disediakan	12 Paket	12 Paket	Terpenuhinya Operasional dasar Perangkat Daerah	100 %	100 %	Kab. Pacitan, Pacitan, Semua Kelurahan	7,130,000	7,130,000	
7	1	1	2.06	7	Penyediaan Bahan/Material	Nilai SAKIP perangkat daerah	>B Nilai	>B Nilai	Jumlah Paket Bahan/Material yang Disediakan	12 Paket	12 Paket	Terpenuhinya Operasional dasar Perangkat Daerah	100 %	100 %	Kab. Pacitan, Pacitan, Semua Kelurahan	27,725,000	38,435,000	
7	1	1	2.06	9	Penyelenggaraan Rapat Koordinasi dan Konsultasi SKPD	Nilai SAKIP perangkat daerah	>B Nilai	>B Nilai	Jumlah Laporan Penyelenggaraan Rapat Koordinasi dan Konsultasi SKPD	12 Laporan	12 Laporan	Terpenuhinya Operasional dasar Perangkat Daerah	100 %	100 %	Kab. Pacitan, Pacitan, Semua Kelurahan	10,480,000	10,480,000	
7	**1**	**1**	2.07		**Pengadaan Barang Milik Daerah Penunjang Urusan Pemerintah Daerah**											**35,582,720**	**47,509,670**	
7	1	1	2.07	10	Pengadaan Sarana dan Prasarana Gedung Kantor atau Bangunan Lainnya	Nilai SAKIP perangkat daerah	>B Nilai	>B Nilai	Jumlah Unit Sarana dan Prasarana Gedung Kantor atau Bangunan Lainnya yang Disediakan	4 Unit	9 Unit	Tersedianya sarana dan prasarana sesuai kebutuhan	100 %	100 %	Kab. Pacitan, Pacitan, Semua Kelurahan	35,582,720	47,509,670	
7	**1**	**1**	2.08		**Penyediaan Jasa Penunjang Urusan Pemerintahan Daerah**											**202,100,400**	**209,870,400**	
7	1	1	2.08	2	Penyediaan Jasa Komunikasi, Sumber Daya Air dan Listrik	Nilai SAKIP perangkat daerah	>B Nilai	>B Nilai	Jumlah Laporan Penyediaan Jasa Komunikasi, Sumber Daya Air dan Listrik yang Disediakan	12 Laporan	12 Laporan	Tersediannya Jasa Penunjang Operasional Perangkat Daerah	100 %	100 %	Kab. Pacitan, Pacitan, Semua Kelurahan	30,247,000	38,017,000	
7	1	1	2.08	3	Penyediaan Jasa Peralatan dan Perlengkapan Kantor	Nilai SAKIP perangkat daerah	>B Nilai	>B Nilai	Jumlah Laporan Penyediaan Jasa Peralatan dan Perlengkapan Kantor yang Disediakan	12 Laporan	12 Laporan	Tersediannya Jasa Penunjang Operasional Perangkat Daerah	100 %	100 %	Kab. Pacitan, Pacitan, Semua Kelurahan	2,915,000	2,915,000	
7	1	1	2.08	4	Penyediaan Jasa Pelayanan Umum Kantor	Nilai SAKIP perangkat daerah	>B Nilai	>B Nilai	Jumlah Laporan Penyediaan Jasa Pelayanan Umum Kantor yang Disediakan	12 Laporan	12 Laporan	Tersediannya Jasa Penunjang Operasional Perangkat Daerah	100 %	100 %	Kab. Pacitan, Pacitan, Semua Kelurahan	168,938,400	168,938,400	
7	**1**	**1**	2.09		**Pemeliharaan Barang Milik Daerah Penunjang Urusan Pemerintahan Daerah**											**44,860,850**	**44,860,850**	

Perubahan Prioritas dan Plafon Anggaran Tahun 2023
Kabupaten Pacitan

Unit Organisasi : 7.01.0.00.0.00.04.0000 Kecamatan Pacitan
Sub Unit Organisasi : 7.01.0.00.0.00.04.0000 Kecamatan Pacitan

Kode					Program/ Kegiatan	Sasaran Program			Sasaran Kegiatan						Lokasi Kegiatan	Plafon Anggaran (Rp.)		Keterangan
						Indikator Kinerja	Target		Output Sub Kegiatan	Target		Hasil Kegiatan	Target					
							Sebelum	Sesudah		Sebelum	Sesudah		Sebelum	Sesudah		Sebelum	Sesudah	
7	1	1	2.09	2	Penyediaan Jasa Pemeliharaan, Biaya Pemeliharaan, Pajak dan Perizinan Kendaraan Dinas Operasional atau Lapangan	Nilai SAKIP perangkat daerah	>B Nilai	>B Nilai	Jumlah Kendaraan Dinas Operasional atau Lapangan yang Dipelihara dan dibayarkan Pajak dan Perizinannya	10 Unit	10 Unit	Terpeliharanya Barang Milik Daerah dalam kondisi baik	80 %	80 %	Kab. Pacitan, Pacitan, Semua Kelurahan	19,686,250	19,686,250	
7	1	1	2.09	6	Pemeliharaan Peralatan dan Mesin Lainnya	Nilai SAKIP perangkat daerah	>B Nilai	>B Nilai	Jumlah Peralatan dan Mesin Lainnya yang Dipelihara	18 Unit	18 Unit	Terpeliharanya Barang Milik Daerah dalam kondisi baik	80 %	80 %	Kab. Pacitan, Pacitan, Semua Kelurahan	12,380,000	12,380,000	
7	1	1	2.09	9	Pemeliharaan/Rehabilitasi Gedung Kantor dan Bangunan Lainnya	Nilai SAKIP perangkat daerah	>B Nilai	>B Nilai	Jumlah Gedung Kantor dan Bangunan Lainnya yang Dipelihara/Direhabilitasi	1 Unit	1 Unit	Terpeliharanya Barang Milik Daerah dalam kondisi baik	80 %	80 %	Kab. Pacitan, Pacitan, Semua Kelurahan	12,794,600	12,794,600	
7	**1**	**2**			**PROGRAM PENYELENGGARAAN PEMERINTAHAN DAN PELAYANAN PUBLIK**											**100,097,040**	**96,167,040**	
7	**1**	**2**	2.01		**Koordinasi Penyelenggaraan Kegiatan Pemerintahan di Tingkat Kecamatan**											**28,670,000**	**28,900,000**	
7	1	2	2.01	1	Koordinasi/Sinergi Perencanaan dan Pelaksanaan Kegiatan Pemerintahan dengan Perangkat Daerah dan Instansi Vertikal Terkait	Presentase Penyelenggaraan Pemerintahan dan Pelayanan Publik yang dilaksanakan	100 %	100 %	Jumlah Laporan Koordinasi/Sinergi Perencanaan dan Pelaksanaan Kegiatan Pemerintahan dengan Perangkat Daerah dan Instansi Vertikal Terkait	12 Laporan	12 Laporan	Terpenuhinya Koordinasi dengan OPD/Instansi Vertikal	12 Bulan	12 Bulan	Kab. Pacitan, Pacitan, Semua Kelurahan	28,670,000	28,900,000	
7	**1**	**2**	2.02		**Penyelenggaraan Urusan Pemerintahan yang Tidak Dilaksanakan oleh Unit Kerja Perangkat Daerah yang Ada di Kecamatan**											**44,927,040**	**49,767,040**	
7	1	2	2.02	3	Peningkatan Efektifitas Pelaksanaan Pelayanan kepada Masyarakat di Wilayah Kecamatan	Presentase Penyelenggaraan Pemerintahan dan Pelayanan Publik yang dilaksanakan	100 %	100 %	Jumlah Laporan Peningkatan Efektifitas Pelaksanaan Pelayanan kepada Masyarakat di Wilayah Kecamatan	12 Laporan	12 Laporan	Terpenuhinya Layanan Administrasi yang diselenggarakan	12 Bulan	12 Bulan	Kab. Pacitan, Pacitan, Semua Kelurahan	44,927,040	49,767,040	
7	**1**	**2**	2.04		**Pelaksanaan Urusan Pemerintahan yang Dilimpahkan kepada Camat**											**26,500,000**	**17,500,000**	

Perubahan Prioritas dan Plafon Anggaran Tahun 2023
Kabupaten Pacitan

Unit Organisasi : 7.01.0.00.0.00.04.0000 Kecamatan Pacitan
Sub Unit Organisasi : 7.01.0.00.0.00.04.0000 Kecamatan Pacitan

Kode					Program/ Kegiatan	Sasaran Program			Sasaran Kegiatan						Lokasi Kegiatan	Plafon Anggaran (Rp.)		Keterangan
						Indikator Kinerja	Target		Output Sub Kegiatan	Target		Hasil Kegiatan	Target					
							Sebelum	Sesudah		Sebelum	Sesudah		Sebelum	Sesudah		Sebelum	Sesudah	
7	1	2	2.04	3	Pelaksanaan Urusan Pemerintahan yang Terkait dengan Kewenangan Lain yang Dilimpahkan	Presentase Penyelenggaraan Pemerintahan dan Pelayanan Publik yang dilaksanakan	100 %	100 %	Jumlah Laporan Pelaksanaan Kewenangan Lain yang Dilimpahkan	12 Laporan	12 Laporan	Terlaksananya Pelimpahan Urusan Pemerintahan yang dilaksanakan dalam satu tahun	12 Bulan	12 Bulan	Kab. Pacitan, Pacitan, Semua Kelurahan	26,500,000	17,500,000	
7	**1**	**3**			**PROGRAM PEMBERDAYAAN MASYARAKAT DESA DAN KELURAHAN**											**104,859,840**	**369,510,875**	
7	**1**	**3**	2.01		**Koordinasi Kegiatan Pemberdayaan Desa**											**98,859,840**	**363,510,875**	
7	1	3	2.01	1	Peningkatan Partisipasi Masyarakat dalam Forum Musyawarah Perencanaan Pembangunan di Desa	Persentase Cakupan Desa dan Kelurahan yang difasilitasi	100 %	100 %	Jumlah Pelaksanaan Musrenbang Kecamatan dan Monitoring Musrenbang Desa	21 Kali	21 Kali	Terlaksananya Fasilitas Desa	20 Desa	20 Desa	Kab. Pacitan, Pacitan, Semua Kelurahan	27,500,000	27,500,000	
7	1	3	2.01	3	Peningkatan Efektifitas Kegiatan Pemberdayaan Masyarakat di Wilayah Kecamatan	Persentase Cakupan Desa dan Kelurahan yang difasilitasi	100 %	100 %	Jumlah Laporan Peningkatan Efektivitas Kegiatan Pemberdayaan Masyarakat di Wilayah Kecamatan	12 Laporan	12 Laporan	Terlaksananya Fasilitas Desa	20 Desa	20 Desa	Kab. Pacitan, Pacitan, Semua Kelurahan	71,359,840	336,010,875	
7	**1**	**3**	2.02		**Kegiatan Pemberdayaan Kelurahan**											**6,000,000**	**6,000,000**	
7	1	3	2.02	1	Peningkatan Partisipasi Masyarakat dalam Forum Musyawarah Perencanaan Pembangunan di Kelurahan	Persentase Cakupan Desa dan Kelurahan yang difasilitasi	100 %	100 %	Jumlah Pelaksanaan/Monitoring Musrenbang Kelurahan	5 Kali	5 Kali	Terlaksananya Fasilitasi Kelurahan	5 Kelurahan	5 Kelurahan	Kab. Pacitan, Pacitan, Semua Kelurahan	6,000,000	6,000,000	
7	**1**	**4**			**PROGRAM KOORDINASI KETENTRAMAN DAN KETERTIBAN UMUM**											**31,566,000**	**28,566,000**	
7	**1**	**4**	2.01		**Koordinasi Upaya Penyelenggaraan Ketenteraman dan Ketertiban Umum**											**15,650,000**	**15,650,000**	
7	1	4	2.01	1	Sinergitas dengan Kepolisian Negara Republik Indonesia, Tentara Nasional Indonesia dan Instansi Vertikal di Wilayah Kecamatan	Persentase Penyelenggaraan Koordinasi Ketenteraman dan Ketertiban Umum yang dilaksanakan	100 %	100 %	Jumlah Laporan Hasil Sinergitas dengan Kepolisian Negara Republik Indonesia, Tentara Nasional Indonesia dan Instansi Vertikal di Wilayah Kecamatan	12 Laporan	12 Laporan	Terlaksananya Penyelenggaraan Ketentraman dan Ketertiban Umum	12 Bulan	12 Bulan	Kab. Pacitan, Pacitan, Semua Kelurahan	15,650,000	15,650,000	

Perubahan Prioritas dan Plafon Anggaran Tahun 2023
Kabupaten Pacitan

Unit Organisasi : 7.01.0.00.0.00.04.0000 Kecamatan Pacitan
Sub Unit Organisasi : 7.01.0.00.0.00.04.0000 Kecamatan Pacitan

Kode					Program/ Kegiatan	Sasaran Program			Sasaran Kegiatan						Lokasi Kegiatan	Plafon Anggaran (Rp.)		Keterangan
						Indikator Kinerja	Target		Output Sub Kegiatan	Target		Hasil Kegiatan	Target					
							Sebelum	Sesudah		Sebelum	Sesudah		Sebelum	Sesudah		Sebelum	Sesudah	
7	**1**	**4**	2.02		**Koordinasi Penerapan dan Penegakan Peraturan Daerah dan Peraturan Kepala Daerah**											**15,916,000**	**12,916,000**	
7	1	4	2.02	1	Koordinasi/Sinergi dengan Perangkat Daerah yang Tugas dan Fungsinya di Bidang Penegakan Peraturan Perundang-Undangan dan/atau Kepolisian Negara Republik Indonesia	Persentase Penyelenggaraan Koordinasi Ketenteraman dan Ketertiban Umum yang dilaksanakan	100 %	100 %	Jumlah Laporan Koordinasi/Sinergi dengan Perangkat Daerah yang Tugas dan Fungsinya di Bidang Penegakan Peraturan Perundang-Undangan dan/atau Kepolisian Negara Republik Indonesia	12 Laporan	12 Laporan	Terpenuhinya Pemenuhan Penerapan dan Penegakan Peraturan Daerah dan Kepala Daerah	12 Bulan	12 Bulan	Kab. Pacitan, Pacitan, Semua Kelurahan	15,916,000	12,916,000	
7	**1**	**5**			**PROGRAM PENYELENGGARAAN URUSAN PEMERINTAHAN UMUM**											**78,000,000**	**61,200,000**	
7	**1**	**5**	2.01		**Penyelenggaraan Urusan Pemerintahan Umum Sesuai Penugasan Kepala Daerah**											**78,000,000**	**61,200,000**	
7	1	5	2.01	5	Penanganan Konflik Sosial Sesuai Ketentuan Peraturan Perundang-Undangan	Persentase Penyelenggaraan Pemerintahan Umum yang dilaksanakan	100 %	100 %	Jumlah Laporan Konflik yang Ditangani Sesuai Ketentuan Peraturan Perundang-Undangan	12 Laporan	12 Laporan	Terpenuhinya Fasilitasi Penyelenggaraan Urusan Pemerintahan Umum	25 Desa/Kelurahan	25 Desa/Kelurahan	Kab. Pacitan, Pacitan, Semua Kelurahan	32,000,000	32,000,000	
7	1	5	2.01	8	Pelaksanaan Tugas Forum Koordinasi Pimpinan di Kecamatan	Persentase Penyelenggaraan Pemerintahan Umum yang dilaksanakan	100 %	100 %	Jumlah Dokumen Tugas Forum Koordinasi Pimpinan di Kecamatan	12 Dokumen	12 Dokumen	Terpenuhinya Fasilitasi Penyelenggaraan Urusan Pemerintahan Umum	25 Desa/Kelurahan	25 Desa/Kelurahan	Kab. Pacitan, Pacitan, Semua Kelurahan	46,000,000	29,200,000	
7	**1**	**6**			**PROGRAM PEMBINAAN DAN PENGAWASAN PEMERINTAHAN DESA**											**67,800,000**	**81,600,000**	
7	**1**	**6**	2.01		**Fasilitasi, Rekomendasi dan Koordinasi Pembinaan dan Pengawasan Pemerintahan Desa**											**67,800,000**	**81,600,000**	
7	1	6	2.01	2	Fasilitasi Administrasi Tata Pemerintahan Desa	Persentase desa yang termonitoring	100 %	100 %	Jumlah Dokumen yang Difasilitasi dalam rangka Administrasi Tata Pemerintahan Desa	5 Dokumen	5 Dokumen	Terpenuhinya Monitoring Desa	20 Desa	20 Desa	Kab. Pacitan, Pacitan, Semua Kelurahan	47,150,000	63,650,000	
7	1	6	2.01	11	Fasilitasi Penyelenggaraan Ketenteraman dan Ketertiban Umum	Persentase desa yang termonitoring	100 %	100 %	Jumlah Pembinaan Linmas Desa/Kelurahan	25 Desa/Kel	25 Desa/Kel	Terpenuhinya Monitoring Desa	20 Desa	20 Desa	Kab. Pacitan, Pacitan, Semua Kelurahan	20,650,000	17,950,000	
															TOTAL	**4,841,151,373**	**4,978,338,903**	

Unit Organisasi : 7.01.0.00.0.00.04.0000 Kecamatan Pacitan
Sub Unit Organisasi : 7.01.0.00.0.00.04.0001 Kelurahan Sidoharjo

Perubahan Prioritas dan Plafon Anggaran Tahun 2023
Kabupaten Pacitan

Unit Organisasi : 7.01.0.00.0.00.04.0000 Kecamatan Pacitan
Sub Unit Organisasi : 7.01.0.00.0.00.04.0000 Kecamatan Pacitan

Kode					Program/ Kegiatan	Sasaran Program			Sasaran Kegiatan						Lokasi Kegiatan	Plafon Anggaran (Rp.)		Keterangan
						Indikator Kinerja	Target		Output Sub Kegiatan	Target		Hasil Kegiatan	Target					
							Sebelum	Sesudah		Sebelum	Sesudah		Sebelum	Sesudah		Sebelum	Sesudah	
Kode					Program/ Kegiatan	Sasaran Program			Sasaran Kegiatan						Lokasi Kegiatan	Plafon Anggaran (Rp.)		Keterangan
						Indikator Kinerja	Target		Output Sub Kegiatan	Target		Hasil Kegiatan	Target					
							Sebelum	Sesudah		Sebelum	Sesudah		Sebelum	Sesudah		Sebelum	Sesudah	
7	**1**	**1**			**PROGRAM PENUNJANG URUSAN PEMERINTAHAN DAERAH KABUPATEN/KOTA**											**185,705,348**	**185,705,348**	
7	**1**	**1**	2.05		**Administrasi Kepegawaian Perangkat Daerah**											**5,475,000**	**5,475,000**	
7	1	1	2.05	2	Pengadaan Pakaian Dinas beserta Atribut Kelengkapannya	Nilai SAKIP perangkat daerah	>B Nilai	>B Nilai	Jumlah Paket Pakaian Dinas beserta Atribut Kelengkapan	1 Paket	1 Paket	Terpenuhinya pegawai dalam layanan kepegawaian	100 %	100 %	Kab. Pacitan, Pacitan, Sidoharjo	5,475,000	5,475,000	
7	**1**	**1**	2.06		**Administrasi Umum Perangkat Daerah**											**60,500,000**	**60,500,000**	
7	1	1	2.06	1	Penyediaan Komponen Instalasi Listrik/Penerangan Bangunan Kantor	Nilai SAKIP perangkat daerah	>B Nilai	>B Nilai	Jumlah Paket Komponen Instalasi Listrik/Penerangan Bangunan Kantor yang Disediakan	12 Paket	12 Paket	Terpenuhinya Operasional dasar Perangkat Daerah	100 %	100 %	Kab. Pacitan, Pacitan, Sidoharjo	3,000,000	3,000,000	
7	1	1	2.06	2	Penyediaan Peralatan dan Perlengkapan Kantor	Nilai SAKIP perangkat daerah	>B Nilai	>B Nilai	Jumlah Paket Peralatan dan Perlengkapan Kantor yang Disediakan	12 Paket	12 Paket	Terpenuhinya Operasional dasar Perangkat Daerah	100 %	100 %	Kab. Pacitan, Pacitan, Sidoharjo	2,000,000	2,000,000	
7	1	1	2.06	4	Penyediaan Bahan Logistik Kantor	Nilai SAKIP perangkat daerah	>B Nilai	>B Nilai	Jumlah Paket Bahan Logistik Kantor yang Disediakan	12 Paket	12 Paket	Terpenuhinya Operasional dasar Perangkat Daerah	100 %	100 %	Kab. Pacitan, Pacitan, Sidoharjo	23,000,000	23,000,000	
7	1	1	2.06	5	Penyediaan Barang Cetakan dan Penggandaan	Nilai SAKIP perangkat daerah	>B Nilai	>B Nilai	Jumlah Paket Barang Cetakan dan Penggandaan yang Disediakan	12 Paket	12 Paket	Terpenuhinya Operasional dasar Perangkat Daerah	100 %	100 %	Kab. Pacitan, Pacitan, Sidoharjo	1,500,000	1,500,000	
7	1	1	2.06	7	Penyediaan Bahan/Material	Nilai SAKIP perangkat daerah	>B Nilai	>B Nilai	Jumlah Paket Bahan/Material yang Disediakan	12 Paket	12 Paket	Terpenuhinya Operasional dasar Perangkat Daerah	100 %	100 %	Kab. Pacitan, Pacitan, Sidoharjo	31,000,000	31,000,000	
7	**1**	**1**	2.07		**Pengadaan Barang Milik Daerah Penunjang Urusan Pemerintah Daerah**											**3,752,600**	**3,752,600**	
7	1	1	2.07	10	Pengadaan Sarana dan Prasarana Gedung Kantor atau Bangunan Lainnya	Nilai SAKIP perangkat daerah	>B Nilai	>B Nilai	Jumlah Unit Sarana dan Prasarana Gedung Kantor atau Bangunan Lainnya yang Disediakan	1 Unit	1 Unit	Tersedianya sarana dan prasarana sesuai kebutuhan	100 %	100 %	Kab. Pacitan, Pacitan, Sidoharjo	3,752,600	3,752,600	
7	**1**	**1**	2.08		**Penyediaan Jasa Penunjang Urusan Pemerintahan Daerah**											**94,977,748**	**94,977,748**	

Perubahan Prioritas dan Plafon Anggaran Tahun 2023
Kabupaten Pacitan

Unit Organisasi : 7.01.0.00.0.00.04.0000 Kecamatan Pacitan
Sub Unit Organisasi : 7.01.0.00.0.00.04.0000 Kecamatan Pacitan

Kode					Program/ Kegiatan	Sasaran Program			Sasaran Kegiatan						Lokasi Kegiatan	Plafon Anggaran (Rp.)		Keterangan
						Indikator Kinerja	Target		Output Sub Kegiatan	Target		Hasil Kegiatan	Target					
							Sebelum	Sesudah		Sebelum	Sesudah		Sebelum	Sesudah		Sebelum	Sesudah	
7	1	1	2.08	2	Penyediaan Jasa Komunikasi, Sumber Daya Air dan Listrik	Nilai SAKIP perangkat daerah	>B Nilai	>B Nilai	Jumlah Laporan Penyediaan Jasa Komunikasi, Sumber Daya Air dan Listrik yang Disediakan	12 Laporan	12 Laporan	Tersediannya Jasa Penunjang Operasional Perangkat Daerah	100 %	100 %	Kab. Pacitan, Pacitan, Sidoharjo	15,430,348	15,430,348	
7	1	1	2.08	3	Penyediaan Jasa Peralatan dan Perlengkapan Kantor	Nilai SAKIP perangkat daerah	>B Nilai	>B Nilai	Jumlah Laporan Penyediaan Jasa Peralatan dan Perlengkapan Kantor yang Disediakan	12 Laporan	12 Laporan	Tersediannya Jasa Penunjang Operasional Perangkat Daerah	100 %	100 %	Kab. Pacitan, Pacitan, Sidoharjo	1,500,000	1,500,000	
7	1	1	2.08	4	Penyediaan Jasa Pelayanan Umum Kantor	Nilai SAKIP perangkat daerah	>B Nilai	>B Nilai	Jumlah Laporan Penyediaan Jasa Pelayanan Umum Kantor yang Disediakan	12 Laporan	12 Laporan	Tersediannya Jasa Penunjang Operasional Perangkat Daerah	100 %	100 %	Kab. Pacitan, Pacitan, Sidoharjo	78,047,400	78,047,400	
7	**1**	**1**	2.09		**Pemeliharaan Barang Milik Daerah Penunjang Urusan Pemerintahan Daerah**											**21,000,000**	**21,000,000**	
7	1	1	2.09	2	Penyediaan Jasa Pemeliharaan, Biaya Pemeliharaan, Pajak dan Perizinan Kendaraan Dinas Operasional atau Lapangan	Nilai SAKIP perangkat daerah	>B Nilai	>B Nilai	Jumlah Kendaraan Dinas Operasional atau Lapangan yang Dipelihara dan dibayarkan Pajak dan Perizinannya	3 Unit	3 Unit	Terpeliharanya Barang Milik Daerah dalam kondisi baik	80 %	80 %	Kab. Pacitan, Pacitan, Sidoharjo	8,000,000	8,000,000	
7	1	1	2.09	6	Pemeliharaan Peralatan dan Mesin Lainnya	Nilai SAKIP perangkat daerah	>B Nilai	>B Nilai	Jumlah Peralatan dan Mesin Lainnya yang Dipelihara	5 Unit	5 Unit	Terpeliharanya Barang Milik Daerah dalam kondisi baik	80 %	80 %	Kab. Pacitan, Pacitan, Sidoharjo	3,000,000	3,000,000	
7	1	1	2.09	9	Pemeliharaan/Rehabilitasi Gedung Kantor dan Bangunan Lainnya	Nilai SAKIP perangkat daerah	>B Nilai	>B Nilai	Jumlah Gedung Kantor dan Bangunan Lainnya yang Dipelihara/Direhabilitasi	1 Unit	1 Unit	Terpeliharanya Barang Milik Daerah dalam kondisi baik	80 %	80 %	Kab. Pacitan, Pacitan, Sidoharjo	10,000,000	10,000,000	
7	**1**	**2**			**PROGRAM PENYELENGGARAAN PEMERINTAHAN DAN PELAYANAN PUBLIK**											**62,000,000**	**62,000,000**	
7	**1**	**2**	2.02		**Penyelenggaraan Urusan Pemerintahan yang Tidak Dilaksanakan oleh Unit Kerja Perangkat Daerah yang Ada di Kecamatan**											**62,000,000**	**62,000,000**	
7	1	2	2.02	3	Peningkatan Efektifitas Pelaksanaan Pelayanan kepada Masyarakat di Wilayah Kecamatan	Presentase Penyelenggaraan Pemerintahan dan Pelayanan Publik yang dilaksanakan	100 %	100 %	Jumlah Laporan Peningkatan Efektifitas Pelaksanaan Pelayanan kepada Masyarakat di Wilayah Kecamatan	12 Laporan	12 Laporan	Terpenuhinya Layanan Administrasi yang diselenggarakan	12 Bulan	12 Bulan	Kab. Pacitan, Pacitan, Sidoharjo	62,000,000	62,000,000	

Perubahan Prioritas dan Plafon Anggaran Tahun 2023
Kabupaten Pacitan

Unit Organisasi : 7.01.0.00.0.00.04.0000 Kecamatan Pacitan
Sub Unit Organisasi : 7.01.0.00.0.00.04.0000 Kecamatan Pacitan

Kode					Program/ Kegiatan	Sasaran Program			Sasaran Kegiatan						Lokasi Kegiatan	Plafon Anggaran (Rp.)		Keterangan
						Indikator Kinerja	Target		Output Sub Kegiatan	Target		Hasil Kegiatan	Target					
							Sebelum	Sesudah		Sebelum	Sesudah		Sebelum	Sesudah		Sebelum	Sesudah	
7	**1**	**3**			**PROGRAM PEMBERDAYAAN MASYARAKAT DESA DAN KELURAHAN**											**883,812,400**	**1,108,812,400**	
7	**1**	**3**	2.02		**Kegiatan Pemberdayaan Kelurahan**											**883,812,400**	**1,108,812,400**	
7	1	3	2.02	2	Pembangunan Sarana dan Prasarana Kelurahan	Persentase Cakupan Desa dan Kelurahan yang difasilitasi	100 %	100 %	Jumlah Sarana dan Prasarana Kelurahan yang Terbangun	5 Unit	7 Unit	Terlaksananya Fasilitasi Kelurahan	1 Kelurahan	1 Kelurahan	Kab. Pacitan, Pacitan, Sidoharjo	232,975,000	367,599,000	
7	1	3	2.02	3	Pemberdayaan Masyarakat di Kelurahan	Persentase Cakupan Desa dan Kelurahan yang difasilitasi	100 %	100 %	Jumlah Pokmas dan Ormas yang Melaksanakan Pemberdayaan Masyarakat di Kelurahan	7 Pokmas / Ormas	7 Pokmas / Ormas	Terlaksananya Fasilitasi Kelurahan	1 Kelurahan	1 Kelurahan	Kab. Pacitan, Pacitan, Sidoharjo	650,837,400	741,213,400	
															TOTAL	**1,131,517,748**	**1,356,517,748**	

Unit Organisasi : 7.01.0.00.0.00.04.0000 Kecamatan Pacitan
Sub Unit Organisasi : 7.01.0.00.0.00.04.0002 Kelurahan Ploso

Kode					Program/ Kegiatan	Sasaran Program			Sasaran Kegiatan						Lokasi Kegiatan	Plafon Anggaran (Rp.)		Keterangan
						Indikator Kinerja	Target		Output Sub Kegiatan	Target		Hasil Kegiatan	Target					
							Sebelum	Sesudah		Sebelum	Sesudah		Sebelum	Sesudah		Sebelum	Sesudah	
7	**1**	**1**			**PROGRAM PENUNJANG URUSAN PEMERINTAHAN DAERAH KABUPATEN/KOTA**											**195,827,348**	**195,827,348**	
7	**1**	**1**	2.05		**Administrasi Kepegawaian Perangkat Daerah**											**6,500,000**	**11,507,050**	
7	1	1	2.05	2	Pengadaan Pakaian Dinas beserta Atribut Kelengkapannya	Nilai SAKIP perangkat daerah	>B Nilai	>B Nilai	Jumlah Paket Pakaian Dinas beserta Atribut Kelengkapan	1 Paket	1 Paket	Terpenuhinya pegawai dalam layanan kepegawaian	100 %	100 %	Kab. Pacitan, Pacitan, Ploso	6,500,000	11,507,050	
7	**1**	**1**	2.06		**Administrasi Umum Perangkat Daerah**											**47,727,948**	**46,837,948**	
7	1	1	2.06	1	Penyediaan Komponen Instalasi Listrik/Penerangan Bangunan Kantor	Nilai SAKIP perangkat daerah	>B Nilai	>B Nilai	Jumlah Paket Komponen Instalasi Listrik/Penerangan Bangunan Kantor yang Disediakan	12 Paket	12 Paket	Terpenuhinya Operasional dasar Perangkat Daerah	100 %	100 %	Kab. Pacitan, Pacitan, Ploso	7,950,000	7,950,000	
7	1	1	2.06	2	Penyediaan Peralatan dan Perlengkapan Kantor	Nilai SAKIP perangkat daerah	>B Nilai	>B Nilai	Jumlah Paket Peralatan dan Perlengkapan Kantor yang Disediakan	12 Paket	12 Paket	Terpenuhinya Operasional dasar Perangkat Daerah	100 %	100 %	Kab. Pacitan, Pacitan, Ploso	3,500,000	4,110,000	
7	1	1	2.06	4	Penyediaan Bahan Logistik Kantor	Nilai SAKIP perangkat daerah	>B Nilai	>B Nilai	Jumlah Paket Bahan Logistik Kantor yang Disediakan	12 Paket	12 Paket	Terpenuhinya Operasional dasar Perangkat Daerah	100 %	100 %	Kab. Pacitan, Pacitan, Ploso	20,000,000	20,000,000	
7	1	1	2.06	5	Penyediaan Barang Cetakan dan Penggandaan	Nilai SAKIP perangkat daerah	>B Nilai	>B Nilai	Jumlah Paket Barang Cetakan dan Penggandaan yang Disediakan	12 Paket	12 Paket	Terpenuhinya Operasional dasar Perangkat Daerah	100 %	100 %	Kab. Pacitan, Pacitan, Ploso	4,000,000	2,500,000	

Perubahan Prioritas dan Plafon Anggaran Tahun 2023
Kabupaten Pacitan

Unit Organisasi : 7.01.0.00.0.00.04.0000 Kecamatan Pacitan
Sub Unit Organisasi : 7.01.0.00.0.00.04.0000 Kecamatan Pacitan

Kode					Program/ Kegiatan	Sasaran Program			Sasaran Kegiatan						Lokasi Kegiatan	Plafon Anggaran (Rp.)		Keterangan
						Indikator Kinerja	Target		Output Sub Kegiatan	Target		Hasil Kegiatan	Target					
							Sebelum	Sesudah		Sebelum	Sesudah		Sebelum	Sesudah		Sebelum	Sesudah	
7	1	1	2.06	7	Penyediaan Bahan/Material	Nilai SAKIP perangkat daerah	>B Nilai	>B Nilai	Jumlah Paket Bahan/Material yang Disediakan	12 Paket	12 Paket	Terpenuhinya Operasional dasar Perangkat Daerah	100 %	100 %	Kab. Pacitan, Pacitan, Ploso	12,277,948	12,277,948	
7	**1**	**1**	2.07		**Pengadaan Barang Milik Daerah Penunjang Urusan Pemerintah Daerah**											**10,000,000**	**10,000,000**	
7	1	1	2.07	10	Pengadaan Sarana dan Prasarana Gedung Kantor atau Bangunan Lainnya	Nilai SAKIP perangkat daerah	>B Nilai	>B Nilai	Jumlah Unit Sarana dan Prasarana Gedung Kantor atau Bangunan Lainnya yang Disediakan	1 Unit	2 Unit	Tersedianya sarana dan prasarana sesuai kebutuhan	100 %	100 %	Kab. Pacitan, Pacitan, Ploso	10,000,000	10,000,000	
7	**1**	**1**	2.08		**Penyediaan Jasa Penunjang Urusan Pemerintahan Daerah**											**117,099,400**	**112,092,350**	
7	1	1	2.08	2	Penyediaan Jasa Komunikasi, Sumber Daya Air dan Listrik	Nilai SAKIP perangkat daerah	>B Nilai	>B Nilai	Jumlah Laporan Penyediaan Jasa Komunikasi, Sumber Daya Air dan Listrik yang Disediakan	12 Laporan	12 Laporan	Tersediannya Jasa Penunjang Operasional Perangkat Daerah	100 %	100 %	Kab. Pacitan, Pacitan, Ploso	14,799,400	9,792,350	
7	1	1	2.08	3	Penyediaan Jasa Peralatan dan Perlengkapan Kantor	Nilai SAKIP perangkat daerah	>B Nilai	>B Nilai	Jumlah Laporan Penyediaan Jasa Peralatan dan Perlengkapan Kantor yang Disediakan	12 Laporan	12 Laporan	Tersediannya Jasa Penunjang Operasional Perangkat Daerah	100 %	100 %	Kab. Pacitan, Pacitan, Ploso	300,000	300,000	
7	1	1	2.08	4	Penyediaan Jasa Pelayanan Umum Kantor	Nilai SAKIP perangkat daerah	>B Nilai	>B Nilai	Jumlah Laporan Penyediaan Jasa Pelayanan Umum Kantor yang Disediakan	12 Laporan	12 Laporan	Tersediannya Jasa Penunjang Operasional Perangkat Daerah	100 %	100 %	Kab. Pacitan, Pacitan, Ploso	102,000,000	102,000,000	
7	**1**	**1**	2.09		**Pemeliharaan Barang Milik Daerah Penunjang Urusan Pemerintahan Daerah**											**14,500,000**	**15,390,000**	
7	1	1	2.09	2	Penyediaan Jasa Pemeliharaan, Biaya Pemeliharaan, Pajak dan Perizinan Kendaraan Dinas Operasional atau Lapangan	Nilai SAKIP perangkat daerah	>B Nilai	>B Nilai	Jumlah Kendaraan Dinas Operasional atau Lapangan yang Dipelihara dan dibayarkan Pajak dan Perizinannya	3 Unit	3 Unit	Terpeliharanya Barang Milik Daerah dalam kondisi baik	80 %	80 %	Kab. Pacitan, Pacitan, Ploso	2,500,000	4,000,000	
7	1	1	2.09	6	Pemeliharaan Peralatan dan Mesin Lainnya	Nilai SAKIP perangkat daerah	>B Nilai	>B Nilai	Jumlah Peralatan dan Mesin Lainnya yang Dipelihara	4 Unit	4 Unit	Terpeliharanya Barang Milik Daerah dalam kondisi baik	80 %	80 %	Kab. Pacitan, Pacitan, Ploso	2,000,000	1,390,000	

Perubahan Prioritas dan Plafon Anggaran Tahun 2023
Kabupaten Pacitan

Unit Organisasi : 7.01.0.00.0.00.04.0000 Kecamatan Pacitan
Sub Unit Organisasi : 7.01.0.00.0.00.04.0000 Kecamatan Pacitan

Kode					Program/ Kegiatan	Sasaran Program			Sasaran Kegiatan						Lokasi Kegiatan	Plafon Anggaran (Rp.)		Keterangan
						Indikator Kinerja	Target		Output Sub Kegiatan	Target		Hasil Kegiatan	Target					
							Sebelum	Sesudah		Sebelum	Sesudah		Sebelum	Sesudah		Sebelum	Sesudah	
7	1	1	2.09	9	Pemeliharaan/Rehabilitasi Gedung Kantor dan Bangunan Lainnya	Nilai SAKIP perangkat daerah	>B Nilai	>B Nilai	Jumlah Gedung Kantor dan Bangunan Lainnya yang Dipelihara/Direhabilitasi	1 Unit	1 Unit	Terpeliharanya Barang Milik Daerah dalam kondisi baik	80 %	80 %	Kab. Pacitan, Pacitan, Ploso	10,000,000	10,000,000	
7	**1**	**2**			**PROGRAM PENYELENGGARAAN PEMERINTAHAN DAN PELAYANAN PUBLIK**											**15,000,000**	**15,000,000**	
7	**1**	**2**	2.02		**Penyelenggaraan Urusan Pemerintahan yang Tidak Dilaksanakan oleh Unit Kerja Perangkat Daerah yang Ada di Kecamatan**											**15,000,000**	**15,000,000**	
7	1	2	2.02	3	Peningkatan Efektifitas Pelaksanaan Pelayanan kepada Masyarakat di Wilayah Kecamatan	Presentase Penyelenggaraan Pemerintahan dan Pelayanan Publik yang dilaksanakan	100 %	100 %	Jumlah Laporan Peningkatan Efektifitas Pelaksanaan Pelayanan kepada Masyarakat di Wilayah Kecamatan	12 Laporan	12 Laporan	Terpenuhinya Layanan Administrasi yang diselenggarakan	12 Bulan	12 Bulan	Kab. Pacitan, Pacitan, Ploso	15,000,000	15,000,000	
7	**1**	**3**			**PROGRAM PEMBERDAYAAN MASYARAKAT DESA DAN KELURAHAN**											**962,112,400**	**1,037,112,400**	
7	**1**	**3**	2.02		**Kegiatan Pemberdayaan Kelurahan**											**962,112,400**	**1,037,112,400**	
7	1	3	2.02	2	Pembangunan Sarana dan Prasarana Kelurahan	Persentase Cakupan Desa dan Kelurahan yang difasilitasi	100 %	100 %	Jumlah Sarana dan Prasarana Kelurahan yang Terbangun	9 Unit	9 Unit	Terlaksananya Fasilitasi Kelurahan	1 Kelurahan	1 Kelurahan	Kab. Pacitan, Pacitan, Ploso	211,324,000	286,324,000	
7	1	3	2.02	3	Pemberdayaan Masyarakat di Kelurahan	Persentase Cakupan Desa dan Kelurahan yang difasilitasi	100 %	100 %	Jumlah Pokmas dan Ormas yang Melaksanakan Pemberdayaan Masyarakat di Kelurahan	7 Pokmas / Ormas	7 Pokmas / Ormas	Terlaksananya Fasilitasi Kelurahan	1 Kelurahan	1 Kelurahan	Kab. Pacitan, Pacitan, Ploso	750,788,400	750,788,400	
															TOTAL	**1,172,939,748**	**1,247,939,748**	

Unit Organisasi : 7.01.0.00.0.00.04.0000 Kecamatan Pacitan
Sub Unit Organisasi : 7.01.0.00.0.00.04.0003 Kelurahan Baleharjo

Kode					Program/ Kegiatan	Sasaran Program			Sasaran Kegiatan						Lokasi Kegiatan	Plafon Anggaran (Rp.)		Keterangan
						Indikator Kinerja	Target		Output Sub Kegiatan	Target		Hasil Kegiatan	Target					
							Sebelum	Sesudah		Sebelum	Sesudah		Sebelum	Sesudah		Sebelum	Sesudah	
7	**1**	**1**			**PROGRAM PENUNJANG URUSAN PEMERINTAHAN DAERAH KABUPATEN/KOTA**											**171,147,348**	**178,454,348**	
7	**1**	**1**	2.05		**Administrasi Kepegawaian Perangkat Daerah**											**10,836,000**	**12,474,000**	
7	1	1	2.05	2	Pengadaan Pakaian Dinas beserta Atribut Kelengkapannya	Nilai SAKIP perangkat daerah	>B Nilai	>B Nilai	Jumlah Paket Pakaian Dinas beserta Atribut Kelengkapan	1 Paket	1 Paket	Terpenuhinya pegawai dalam layanan kepegawaian	100 %	100 %	Kab. Pacitan, Pacitan, Baleharjo	10,836,000	12,474,000	
7	**1**	**1**	2.06		**Administrasi Umum Perangkat Daerah**											**44,507,448**	**52,831,173**	

Perubahan Prioritas dan Plafon Anggaran Tahun 2023
Kabupaten Pacitan

Unit Organisasi : 7.01.0.00.0.00.04.0000 Kecamatan Pacitan
Sub Unit Organisasi : 7.01.0.00.0.00.04.0000 Kecamatan Pacitan

Kode					Program/ Kegiatan	Sasaran Program			Sasaran Kegiatan						Lokasi Kegiatan	Plafon Anggaran (Rp.)		Keterangan
						Indikator Kinerja	Target		Output Sub Kegiatan	Target		Hasil Kegiatan	Target					
							Sebelum	Sesudah		Sebelum	Sesudah		Sebelum	Sesudah		Sebelum	Sesudah	
7	1	1	2.06	1	Penyediaan Komponen Instalasi Listrik/Penerangan Bangunan Kantor	Nilai SAKIP perangkat daerah	>B Nilai	>B Nilai	Jumlah Paket Komponen Instalasi Listrik/Penerangan Bangunan Kantor yang Disediakan	12 Paket	12 Paket	Terpenuhinya Operasional dasar Perangkat Daerah	100 %	100 %	Kab. Pacitan, Pacitan, Baleharjo	4,000,000	5,443,000	
7	1	1	2.06	2	Penyediaan Peralatan dan Perlengkapan Kantor	Nilai SAKIP perangkat daerah	>B Nilai	>B Nilai	Jumlah Paket Peralatan dan Perlengkapan Kantor yang Disediakan	12 Paket	12 Paket	Terpenuhinya Operasional dasar Perangkat Daerah	100 %	100 %	Kab. Pacitan, Pacitan, Baleharjo	4,026,000	6,052,000	
7	1	1	2.06	4	Penyediaan Bahan Logistik Kantor	Nilai SAKIP perangkat daerah	>B Nilai	>B Nilai	Jumlah Paket Bahan Logistik Kantor yang Disediakan	12 Paket	12 Paket	Terpenuhinya Operasional dasar Perangkat Daerah	100 %	100 %	Kab. Pacitan, Pacitan, Baleharjo	16,213,000	19,120,000	
7	1	1	2.06	5	Penyediaan Barang Cetakan dan Penggandaan	Nilai SAKIP perangkat daerah	>B Nilai	>B Nilai	Jumlah Paket Barang Cetakan dan Penggandaan yang Disediakan	12 Paket	12 Paket	Terpenuhinya Operasional dasar Perangkat Daerah	100 %	100 %	Kab. Pacitan, Pacitan, Baleharjo	2,424,300	2,508,173	
7	1	1	2.06	7	Penyediaan Bahan/Material	Nilai SAKIP perangkat daerah	>B Nilai	>B Nilai	Jumlah Paket Bahan/Material yang Disediakan	12 Paket	12 Paket	Terpenuhinya Operasional dasar Perangkat Daerah	100 %	100 %	Kab. Pacitan, Pacitan, Baleharjo	17,844,148	19,708,000	
7	**1**	**1**	2.07		**Pengadaan Barang Milik Daerah Penunjang Urusan Pemerintah Daerah**											**5,250,000**	**11,818,000**	
7	1	1	2.07	10	Pengadaan Sarana dan Prasarana Gedung Kantor atau Bangunan Lainnya	Nilai SAKIP perangkat daerah	>B Nilai	>B Nilai	Jumlah Unit Sarana dan Prasarana Gedung Kantor atau Bangunan Lainnya yang Disediakan	1 Unit	1 Unit	Tersedianya sarana dan prasarana sesuai kebutuhan	100 %	100 %	Kab. Pacitan, Pacitan, Baleharjo	5,250,000	11,818,000	
7	**1**	**1**	2.08		**Penyediaan Jasa Penunjang Urusan Pemerintahan Daerah**											**80,931,400**	**76,519,300**	
7	1	1	2.08	2	Penyediaan Jasa Komunikasi, Sumber Daya Air dan Listrik	Nilai SAKIP perangkat daerah	>B Nilai	>B Nilai	Jumlah Laporan Penyediaan Jasa Komunikasi, Sumber Daya Air dan Listrik yang Disediakan	12 Laporan	12 Laporan	Tersediannya Jasa Penunjang Operasional Perangkat Daerah	100 %	100 %	Kab. Pacitan, Pacitan, Baleharjo	23,327,600	18,915,500	
7	1	1	2.08	3	Penyediaan Jasa Peralatan dan Perlengkapan Kantor	Nilai SAKIP perangkat daerah	>B Nilai	>B Nilai	Jumlah Laporan Penyediaan Jasa Peralatan dan Perlengkapan Kantor yang Disediakan	12 Laporan	12 Laporan	Tersediannya Jasa Penunjang Operasional Perangkat Daerah	100 %	100 %	Kab. Pacitan, Pacitan, Baleharjo	2,000,000	2,000,000	
7	1	1	2.08	4	Penyediaan Jasa Pelayanan Umum Kantor	Nilai SAKIP perangkat daerah	>B Nilai	>B Nilai	Jumlah Laporan Penyediaan Jasa Pelayanan Umum Kantor yang Disediakan	12 Laporan	12 Laporan	Tersediannya Jasa Penunjang Operasional Perangkat Daerah	100 %	100 %	Kab. Pacitan, Pacitan, Baleharjo	55,603,800	55,603,800	

Perubahan Prioritas dan Plafon Anggaran Tahun 2023
Kabupaten Pacitan

Unit Organisasi : 7.01.0.00.0.00.04.0000 Kecamatan Pacitan
Sub Unit Organisasi : 7.01.0.00.0.00.04.0000 Kecamatan Pacitan

Kode					Program/ Kegiatan	Sasaran Program			Sasaran Kegiatan						Lokasi Kegiatan	Plafon Anggaran (Rp.)		Keterangan
						Indikator Kinerja	Target		Output Sub Kegiatan	Target		Hasil Kegiatan	Target					
							Sebelum	Sesudah		Sebelum	Sesudah		Sebelum	Sesudah		Sebelum	Sesudah	
7	**1**	**1**	2.09		**Pemeliharaan Barang Milik Daerah Penunjang Urusan Pemerintahan Daerah**											**29,622,500**	**24,811,875**	
7	1	1	2.09	2	Penyediaan Jasa Pemeliharaan, Biaya Pemeliharaan, Pajak dan Perizinan Kendaraan Dinas Operasional atau Lapangan	Nilai SAKIP perangkat daerah	>B Nilai	>B Nilai	Jumlah Kendaraan Dinas Operasional atau Lapangan yang Dipelihara dan dibayarkan Pajak dan Perizinannya	3 Unit	3 Unit	Terpeliharanya Barang Milik Daerah dalam kondisi baik	80 %	80 %	Kab. Pacitan, Pacitan, Baleharjo	3,605,000	3,784,375	
7	1	1	2.09	6	Pemeliharaan Peralatan dan Mesin Lainnya	Nilai SAKIP perangkat daerah	>B Nilai	>B Nilai	Jumlah Peralatan dan Mesin Lainnya yang Dipelihara	7 Unit	0 Unit	Terpeliharanya Barang Milik Daerah dalam kondisi baik	80 %	80 %	Kab. Pacitan, Pacitan, Baleharjo	4,990,000	-	
7	1	1	2.09	9	Pemeliharaan/Rehabilitasi Gedung Kantor dan Bangunan Lainnya	Nilai SAKIP perangkat daerah	>B Nilai	>B Nilai	Jumlah Gedung Kantor dan Bangunan Lainnya yang Dipelihara/Direhabilitasi	1 Unit	1 Unit	Terpeliharanya Barang Milik Daerah dalam kondisi baik	80 %	80 %	Kab. Pacitan, Pacitan, Baleharjo	21,027,500	21,027,500	
7	**1**	**2**			**PROGRAM PENYELENGGARAAN PEMERINTAHAN DAN PELAYANAN PUBLIK**											**35,485,400**	**28,178,400**	
7	**1**	**2**	2.02		**Penyelenggaraan Urusan Pemerintahan yang Tidak Dilaksanakan oleh Unit Kerja Perangkat Daerah yang Ada di Kecamatan**											**35,485,400**	**28,178,400**	
7	1	2	2.02	3	Peningkatan Efektifitas Pelaksanaan Pelayanan kepada Masyarakat di Wilayah Kecamatan	Presentase Penyelenggaraan Pemerintahan dan Pelayanan Publik yang dilaksanakan	100 %	100 %	Jumlah Laporan Peningkatan Efektifitas Pelaksanaan Pelayanan kepada Masyarakat di Wilayah Kecamatan	12 Laporan	12 Laporan	Terpenuhinya Layanan Administrasi yang diselenggarakan	12 Bulan	12 Bulan	Kab. Pacitan, Pacitan, Baleharjo	35,485,400	28,178,400	
7	**1**	**3**			**PROGRAM PEMBERDAYAAN MASYARAKAT DESA DAN KELURAHAN**											**726,827,000**	**726,827,000**	
7	**1**	**3**	2.02		**Kegiatan Pemberdayaan Kelurahan**											**726,827,000**	**726,827,000**	
7	1	3	2.02	2	Pembangunan Sarana dan Prasarana Kelurahan	Persentase Cakupan Desa dan Kelurahan yang difasilitasi	100 %	100 %	Jumlah Sarana dan Prasarana Kelurahan yang Terbangun	3 Unit	3 Unit	Terlaksananya Fasilitasi Kelurahan	1 Kelurahan	1 Kelurahan	Kab. Pacitan, Pacitan, Baleharjo	241,072,800	241,072,800	
7	1	3	2.02	3	Pemberdayaan Masyarakat di Kelurahan	Persentase Cakupan Desa dan Kelurahan yang difasilitasi	100 %	100 %	Jumlah Pokmas dan Ormas yang Melaksanakan Pemberdayaan Masyarakat di Kelurahan	5 Pokmas / Ormas	5 Pokmas / Ormas	Terlaksananya Fasilitasi Kelurahan	1 Kelurahan	1 Kelurahan	Kab. Pacitan, Pacitan, Baleharjo	485,754,200	485,754,200	
															TOTAL	**933,459,748**	**933,459,748**	

Unit Organisasi : 7.01.0.00.0.00.04.0000 Kecamatan Pacitan
Sub Unit Organisasi : 7.01.0.00.0.00.04.0004 Kelurahan Pucangsewu

		Sasaran Program	Sasaran Kegiatan			

Perubahan Prioritas dan Plafon Anggaran Tahun 2023
Kabupaten Pacitan

Unit Organisasi : 7.01.0.00.0.00.04.0000 Kecamatan Pacitan
Sub Unit Organisasi : 7.01.0.00.0.00.04.0000 Kecamatan Pacitan

Kode					Program/ Kegiatan	Sasaran Program			Sasaran Kegiatan						Lokasi Kegiatan	Plafon Anggaran (Rp.)		Keterangan
						Indikator Kinerja	Target		Output Sub Kegiatan	Target		Hasil Kegiatan	Target					
							Sebelum	Sesudah		Sebelum	Sesudah		Sebelum	Sesudah		Sebelum	Sesudah	
Kode					Program/ Kegiatan	Indikator Kinerja	Target		Output Sub Kegiatan	Target		Hasil Kegiatan	Target		Lokasi Kegiatan	Plafon Anggaran (Rp.)		Keterangan
							Sebelum	Sesudah		Sebelum	Sesudah		Sebelum	Sesudah		Sebelum	Sesudah	
7	**1**	**1**			**PROGRAM PENUNJANG URUSAN PEMERINTAHAN DAERAH KABUPATEN/KOTA**											**179,397,348**	**179,397,348**	
7	**1**	**1**	2.05		**Administrasi Kepegawaian Perangkat Daerah**											**3,978,000**	**3,978,000**	
7	1	1	2.05	2	Pengadaan Pakaian Dinas beserta Atribut Kelengkapannya	Nilai SAKIP perangkat daerah	>B Nilai	>B Nilai	Jumlah Paket Pakaian Dinas beserta Atribut Kelengkapan	1 Paket	1 Paket	Terpenuhinya pegawai dalam layanan kepegawaian	100 %	100 %	Kab. Pacitan, Pacitan, Pucangsewu	3,978,000	3,978,000	
7	**1**	**1**	2.06		**Administrasi Umum Perangkat Daerah**											**39,512,798**	**49,862,698**	
7	1	1	2.06	1	Penyediaan Komponen Instalasi Listrik/Penerangan Bangunan Kantor	Nilai SAKIP perangkat daerah	>B Nilai	>B Nilai	Jumlah Paket Komponen Instalasi Listrik/Penerangan Bangunan Kantor yang Disediakan	12 Paket	12 Paket	Terpenuhinya Operasional dasar Perangkat Daerah	100 %	100 %	Kab. Pacitan, Pacitan, Pucangsewu	2,068,000	2,068,000	
7	1	1	2.06	2	Penyediaan Peralatan dan Perlengkapan Kantor	Nilai SAKIP perangkat daerah	>B Nilai	>B Nilai	Jumlah Paket Peralatan dan Perlengkapan Kantor yang Disediakan	12 Paket	12 Paket	Terpenuhinya Operasional dasar Perangkat Daerah	100 %	100 %	Kab. Pacitan, Pacitan, Pucangsewu	2,800,000	3,348,000	
7	1	1	2.06	4	Penyediaan Bahan Logistik Kantor	Nilai SAKIP perangkat daerah	>B Nilai	>B Nilai	Jumlah Paket Bahan Logistik Kantor yang Disediakan	12 Paket	12 Paket	Terpenuhinya Operasional dasar Perangkat Daerah	100 %	100 %	Kab. Pacitan, Pacitan, Pucangsewu	15,552,000	19,288,500	
7	1	1	2.06	5	Penyediaan Barang Cetakan dan Penggandaan	Nilai SAKIP perangkat daerah	>B Nilai	>B Nilai	Jumlah Paket Barang Cetakan dan Penggandaan yang Disediakan	12 Paket	12 Paket	Terpenuhinya Operasional dasar Perangkat Daerah	100 %	100 %	Kab. Pacitan, Pacitan, Pucangsewu	2,168,100	3,743,400	
7	1	1	2.06	7	Penyediaan Bahan/Material	Nilai SAKIP perangkat daerah	>B Nilai	>B Nilai	Jumlah Paket Bahan/Material yang Disediakan	12 Paket	12 Paket	Terpenuhinya Operasional dasar Perangkat Daerah	100 %	100 %	Kab. Pacitan, Pacitan, Pucangsewu	16,924,698	21,414,798	
7	**1**	**1**	2.07		**Pengadaan Barang Milik Daerah Penunjang Urusan Pemerintah Daerah**											**16,208,000**	**12,457,000**	
7	1	1	2.07	10	Pengadaan Sarana dan Prasarana Gedung Kantor atau Bangunan Lainnya	Nilai SAKIP perangkat daerah	>B Nilai	>B Nilai	Jumlah Unit Sarana dan Prasarana Gedung Kantor atau Bangunan Lainnya yang Disediakan	1 Unit	1 Unit	Tersedianya sarana dan prasarana sesuai kebutuhan	100 %	100 %	Kab. Pacitan, Pacitan, Pucangsewu	16,208,000	12,457,000	
7	**1**	**1**	2.08		**Penyediaan Jasa Penunjang Urusan Pemerintahan Daerah**											**82,511,550**	**82,365,150**	

Perubahan Prioritas dan Plafon Anggaran Tahun 2023
Kabupaten Pacitan

Unit Organisasi : 7.01.0.00.0.00.04.0000 Kecamatan Pacitan
Sub Unit Organisasi : 7.01.0.00.0.00.04.0000 Kecamatan Pacitan

Kode					Program/ Kegiatan	Sasaran Program			Sasaran Kegiatan						Lokasi Kegiatan	Plafon Anggaran (Rp.)		Keterangan
						Indikator Kinerja	Target		Output Sub Kegiatan	Target		Hasil Kegiatan	Target					
							Sebelum	Sesudah		Sebelum	Sesudah		Sebelum	Sesudah		Sebelum	Sesudah	
7	1	1	2.08	2	Penyediaan Jasa Komunikasi, Sumber Daya Air dan Listrik	Nilai SAKIP perangkat daerah	>B Nilai	>B Nilai	Jumlah Laporan Penyediaan Jasa Komunikasi, Sumber Daya Air dan Listrik yang Disediakan	12 Laporan	12 Laporan	Tersediannya Jasa Penunjang Operasional Perangkat Daerah	100 %	100 %	Kab. Pacitan, Pacitan, Pucangsewu	17,698,750	17,552,350	
7	1	1	2.08	3	Penyediaan Jasa Peralatan dan Perlengkapan Kantor	Nilai SAKIP perangkat daerah	>B Nilai	>B Nilai	Jumlah Laporan Penyediaan Jasa Peralatan dan Perlengkapan Kantor yang Disediakan	12 Laporan	12 Laporan	Tersediannya Jasa Penunjang Operasional Perangkat Daerah	100 %	100 %	Kab. Pacitan, Pacitan, Pucangsewu	500,000	500,000	
7	1	1	2.08	4	Penyediaan Jasa Pelayanan Umum Kantor	Nilai SAKIP perangkat daerah	>B Nilai	>B Nilai	Jumlah Laporan Penyediaan Jasa Pelayanan Umum Kantor yang Disediakan	12 Laporan	12 Laporan	Tersediannya Jasa Penunjang Operasional Perangkat Daerah	100 %	100 %	Kab. Pacitan, Pacitan, Pucangsewu	64,312,800	64,312,800	
7	**1**	**1**	2.09		**Pemeliharaan Barang Milik Daerah Penunjang Urusan Pemerintahan Daerah**											**37,187,000**	**30,734,500**	
7	1	1	2.09	2	Penyediaan Jasa Pemeliharaan, Biaya Pemeliharaan, Pajak dan Perizinan Kendaraan Dinas Operasional atau Lapangan	Nilai SAKIP perangkat daerah	>B Nilai	>B Nilai	Jumlah Kendaraan Dinas Operasional atau Lapangan yang Dipelihara dan dibayarkan Pajak dan Perizinannya	4 Unit	4 Unit	Terpeliharanya Barang Milik Daerah dalam kondisi baik	80 %	80 %	Kab. Pacitan, Pacitan, Pucangsewu	15,417,000	8,964,500	
7	1	1	2.09	6	Pemeliharaan Peralatan dan Mesin Lainnya	Nilai SAKIP perangkat daerah	>B Nilai	>B Nilai	Jumlah Peralatan dan Mesin Lainnya yang Dipelihara	13 Unit	13 Unit	Terpeliharanya Barang Milik Daerah dalam kondisi baik	80 %	80 %	Kab. Pacitan, Pacitan, Pucangsewu	4,390,000	4,390,000	
7	1	1	2.09	9	Pemeliharaan/Rehabilitasi Gedung Kantor dan Bangunan Lainnya	Nilai SAKIP perangkat daerah	>B Nilai	>B Nilai	Jumlah Gedung Kantor dan Bangunan Lainnya yang Dipelihara/Direhabilitasi	1 Unit	1 Unit	Terpeliharanya Barang Milik Daerah dalam kondisi baik	80 %	80 %	Kab. Pacitan, Pacitan, Pucangsewu	17,380,000	17,380,000	
7	**1**	**2**			**PROGRAM PENYELENGGARAAN PEMERINTAHAN DAN PELAYANAN PUBLIK**											**22,988,800**	**22,988,800**	
7	**1**	**2**	2.02		**Penyelenggaraan Urusan Pemerintahan yang Tidak Dilaksanakan oleh Unit Kerja Perangkat Daerah yang Ada di Kecamatan**											**22,988,800**	**22,988,800**	
7	1	2	2.02	3	Peningkatan Efektifitas Pelaksanaan Pelayanan kepada Masyarakat di Wilayah Kecamatan	Presentase Penyelenggaraan Pemerintahan dan Pelayanan Publik yang dilaksanakan	100 %	100 %	Jumlah Laporan Peningkatan Efektifitas Pelaksanaan Pelayanan kepada Masyarakat di Wilayah Kecamatan	12 Laporan	12 Laporan	Terpenuhinya Layanan Administrasi yang diselenggarakan	12 Bulan	12 Bulan	Kab. Pacitan, Pacitan, Pucangsewu	22,988,800	22,988,800	

Perubahan Prioritas dan Plafon Anggaran Tahun 2023
Kabupaten Pacitan

Unit Organisasi : 7.01.0.00.0.00.04.0000 Kecamatan Pacitan
Sub Unit Organisasi : 7.01.0.00.0.00.04.0000 Kecamatan Pacitan

Kode					Program/ Kegiatan	Sasaran Program			Sasaran Kegiatan						Lokasi Kegiatan	Plafon Anggaran (Rp.)		Keterangan
						Indikator Kinerja	Target		Output Sub Kegiatan	Target		Hasil Kegiatan	Target					
							Sebelum	Sesudah		Sebelum	Sesudah		Sebelum	Sesudah		Sebelum	Sesudah	
7	**1**	**3**			**PROGRAM PEMBERDAYAAN MASYARAKAT DESA DAN KELURAHAN**											**741,123,600**	**741,123,600**	
7	**1**	**3**	2.02		**Kegiatan Pemberdayaan Kelurahan**											**741,123,600**	**741,123,600**	
7	1	3	2.02	2	Pembangunan Sarana dan Prasarana Kelurahan	Persentase Cakupan Desa dan Kelurahan yang difasilitasi	100 %	100 %	Jumlah Sarana dan Prasarana Kelurahan yang Terbangun	3 Unit	3 Unit	Terlaksananya Fasilitasi Kelurahan	1 Kelurahan	1 Kelurahan	Kab. Pacitan, Pacitan, Pucangsewu	258,676,800	258,676,800	
7	1	3	2.02	3	Pemberdayaan Masyarakat di Kelurahan	Persentase Cakupan Desa dan Kelurahan yang difasilitasi	100 %	100 %	Jumlah Pokmas dan Ormas yang Melaksanakan Pemberdayaan Masyarakat di Kelurahan	5 Pokmas / Ormas	5 Pokmas / Ormas	Terlaksananya Fasilitasi Kelurahan	1 Kelurahan	1 Kelurahan	Kab. Pacitan, Pacitan, Pucangsewu	482,446,800	482,446,800	
7	**1**	**4**			**PROGRAM KOORDINASI KETENTRAMAN DAN KETERTIBAN UMUM**											**0**	**-**	
7	**1**	**4**	2.01		**Koordinasi Upaya Penyelenggaraan Ketenteraman dan Ketertiban Umum**											**0**	**-**	
7	1	4	2.01	2	Harmonisasi Hubungan dengan Tokoh Agama dan Tokoh Masyarakat	Persentase Penyelenggaraan Koordinasi Ketenteraman dan Ketertiban Umum yang dilaksanakan	100 %	100 %	Jumlah Laporan Pelaksanaan Harmonisasi Hubungan dengan Tokoh Agama dan Tokoh Masyarakat	12 Laporan	12 Laporan	Terlaksananya Upaya Penyelenggaraan Ketentaraman dan Ketertiban Umum	12 Bulan	12 Bulan	Kab. Pacitan, Pacitan, Pucangsewu	0	-	
															TOTAL	**943,509,748**	**943,509,748**	

Unit Organisasi : 7.01.0.00.0.00.04.0000 Kecamatan Pacitan
Sub Unit Organisasi : 7.01.0.00.0.00.04.0005 Kelurahan Pacitan

Kode					Program/ Kegiatan	Sasaran Program			Sasaran Kegiatan						Lokasi Kegiatan	Plafon Anggaran (Rp.)		Keterangan
						Indikator Kinerja	Target		Output Sub Kegiatan	Target		Hasil Kegiatan	Target					
							Sebelum	Sesudah		Sebelum	Sesudah		Sebelum	Sesudah		Sebelum	Sesudah	
7	**1**	**1**			**PROGRAM PENUNJANG URUSAN PEMERINTAHAN DAERAH KABUPATEN/KOTA**											**168,484,348**	**168,484,348**	
7	**1**	**1**	2.05		**Administrasi Kepegawaian Perangkat Daerah**											**2,500,000**	**2,500,000**	
7	1	1	2.05	2	Pengadaan Pakaian Dinas beserta Atribut Kelengkapannya	Nilai SAKIP perangkat daerah	>B Nilai	>B Nilai	Jumlah Paket Pakaian Dinas beserta Atribut Kelengkapan	1 Paket	1 Paket	Terpenuhinya pegawai dalam layanan kepegawaian	100 %	100 %	Kab. Pacitan, Pacitan, Pacitan	2,500,000	2,500,000	
7	**1**	**1**	2.06		**Administrasi Umum Perangkat Daerah**											**63,750,000**	**63,750,000**	
7	1	1	2.06	1	Penyediaan Komponen Instalasi Listrik/Penerangan Bangunan Kantor	Nilai SAKIP perangkat daerah	>B Nilai	>B Nilai	Jumlah Paket Komponen Instalasi Listrik/Penerangan Bangunan Kantor yang Disediakan	12 Paket	0 Paket	Terpenuhinya Operasional dasar Perangkat Daerah	100 %	100 %	Kab. Pacitan, Pacitan, Pacitan	5,000,000	-	
7	1	1	2.06	2	Penyediaan Peralatan dan Perlengkapan Kantor	Nilai SAKIP perangkat daerah	>B Nilai	>B Nilai	Jumlah Paket Peralatan dan Perlengkapan Kantor yang Disediakan	12 Paket	12 Paket	Terpenuhinya Operasional dasar Perangkat Daerah	100 %	100 %	Kab. Pacitan, Pacitan, Pacitan	10,000,000	10,000,000	

Perubahan Prioritas dan Plafon Anggaran Tahun 2023
Kabupaten Pacitan

Unit Organisasi : 7.01.0.00.0.00.04.0000 Kecamatan Pacitan
Sub Unit Organisasi : 7.01.0.00.0.00.04.0000 Kecamatan Pacitan

Kode					Program/ Kegiatan	Sasaran Program			Sasaran Kegiatan						Lokasi Kegiatan	Plafon Anggaran (Rp.)		Keterangan
						Indikator Kinerja	Target		Output Sub Kegiatan	Target		Hasil Kegiatan	Target					
							Sebelum	Sesudah		Sebelum	Sesudah		Sebelum	Sesudah		Sebelum	Sesudah	
7	1	1	2.06	4	Penyediaan Bahan Logistik Kantor	Nilai SAKIP perangkat daerah	>B Nilai	>B Nilai	Jumlah Paket Bahan Logistik Kantor yang Disediakan	12 Paket	12 Paket	Terpenuhinya Operasional dasar Perangkat Daerah	100 %	100 %	Kab. Pacitan, Pacitan, Pacitan	25,000,000	30,000,000	
7	1	1	2.06	5	Penyediaan Barang Cetakan dan Penggandaan	Nilai SAKIP perangkat daerah	>B Nilai	>B Nilai	Jumlah Paket Barang Cetakan dan Penggandaan yang Disediakan	12 Paket	12 Paket	Terpenuhinya Operasional dasar Perangkat Daerah	100 %	100 %	Kab. Pacitan, Pacitan, Pacitan	3,750,000	3,750,000	
7	1	1	2.06	7	Penyediaan Bahan/Material	Nilai SAKIP perangkat daerah	>B Nilai	>B Nilai	Jumlah Paket Bahan/Material yang Disediakan	12 Paket	12 Paket	Terpenuhinya Operasional dasar Perangkat Daerah	100 %	100 %	Kab. Pacitan, Pacitan, Pacitan	20,000,000	20,000,000	
7	**1**	**1**	2.07		**Pengadaan Barang Milik Daerah Penunjang Urusan Pemerintah Daerah**											**10,000,000**	**10,000,000**	
7	1	1	2.07	10	Pengadaan Sarana dan Prasarana Gedung Kantor atau Bangunan Lainnya	Nilai SAKIP perangkat daerah	>B Nilai	>B Nilai	Jumlah Unit Sarana dan Prasarana Gedung Kantor atau Bangunan Lainnya yang Disediakan	1 Unit	1 Unit	Tersedianya sarana dan prasarana sesuai kebutuhan	100 %	100 %	Kab. Pacitan, Pacitan, Pacitan	10,000,000	10,000,000	
7	**1**	**1**	2.08		**Penyediaan Jasa Penunjang Urusan Pemerintahan Daerah**											**80,183,748**	**80,183,748**	
7	1	1	2.08	2	Penyediaan Jasa Komunikasi, Sumber Daya Air dan Listrik	Nilai SAKIP perangkat daerah	>B Nilai	>B Nilai	Jumlah Laporan Penyediaan Jasa Komunikasi, Sumber Daya Air dan Listrik yang Disediakan	12 Laporan	12 Laporan	Tersediannya Jasa Penunjang Operasional Perangkat Daerah	100 %	100 %	Kab. Pacitan, Pacitan, Pacitan	15,183,748	15,183,748	
7	1	1	2.08	3	Penyediaan Jasa Peralatan dan Perlengkapan Kantor	Nilai SAKIP perangkat daerah	>B Nilai	>B Nilai	Jumlah Laporan Penyediaan Jasa Peralatan dan Perlengkapan Kantor yang Disediakan	12 Laporan	12 Laporan	Tersediannya Jasa Penunjang Operasional Perangkat Daerah	100 %	100 %	Kab. Pacitan, Pacitan, Pacitan	5,000,000	5,000,000	
7	1	1	2.08	4	Penyediaan Jasa Pelayanan Umum Kantor	Nilai SAKIP perangkat daerah	>B Nilai	>B Nilai	Jumlah Laporan Penyediaan Jasa Pelayanan Umum Kantor yang Disediakan	12 Laporan	12 Laporan	Tersediannya Jasa Penunjang Operasional Perangkat Daerah	100 %	100 %	Kab. Pacitan, Pacitan, Pacitan	60,000,000	60,000,000	
7	**1**	**1**	2.09		**Pemeliharaan Barang Milik Daerah Penunjang Urusan Pemerintahan Daerah**											**12,050,600**	**12,050,600**	
7	1	1	2.09	2	Penyediaan Jasa Pemeliharaan, Biaya Pemeliharaan, Pajak dan Perizinan Kendaraan Dinas Operasional atau Lapangan	Nilai SAKIP perangkat daerah	>B Nilai	>B Nilai	Jumlah Kendaraan Dinas Operasional atau Lapangan yang Dipelihara dan dibayarkan Pajak dan Perizinannya	6 Unit	6 Unit	Terpeliharanya Barang Milik Daerah dalam kondisi baik	80 %	80 %	Kab. Pacitan, Pacitan, Pacitan	6,500,000	6,500,000	

Perubahan Prioritas dan Plafon Anggaran Tahun 2023
Kabupaten Pacitan

Unit Organisasi : 7.01.0.00.0.00.04.0000 Kecamatan Pacitan
Sub Unit Organisasi : 7.01.0.00.0.00.04.0000 Kecamatan Pacitan

Kode					Program/ Kegiatan	Sasaran Program			Sasaran Kegiatan						Lokasi Kegiatan	Plafon Anggaran (Rp.)		Keterangan
						Indikator Kinerja	Target		Output Sub Kegiatan	Target		Hasil Kegiatan	Target					
							Sebelum	Sesudah		Sebelum	Sesudah		Sebelum	Sesudah		Sebelum	Sesudah	
7	1	1	2.09	6	Pemeliharaan Peralatan dan Mesin Lainnya	Nilai SAKIP perangkat daerah	>B Nilai	>B Nilai	Jumlah Peralatan dan Mesin Lainnya yang Dipelihara	7 Unit	7 Unit	Terpeliharanya Barang Milik Daerah dalam kondisi baik	80 %	80 %	Kab. Pacitan, Pacitan, Pacitan	3,460,000	3,460,000	
7	1	1	2.09	9	Pemeliharaan/Rehabilitasi Gedung Kantor dan Bangunan Lainnya	Nilai SAKIP perangkat daerah	>B Nilai	>B Nilai	Jumlah Gedung Kantor dan Bangunan Lainnya yang Dipelihara/Direhabilitasi	1 Unit	1 Unit	Terpeliharanya Barang Milik Daerah dalam kondisi baik	80 %	80 %	Kab. Pacitan, Pacitan, Pacitan	2,090,600	2,090,600	
7	**1**	**2**			**PROGRAM PENYELENGGARAAN PEMERINTAHAN DAN PELAYANAN PUBLIK**											**19,413,000**	**19,413,000**	
7	**1**	**2**	2.02		**Penyelenggaraan Urusan Pemerintahan yang Tidak Dilaksanakan oleh Unit Kerja Perangkat Daerah yang Ada di Kecamatan**											**19,413,000**	**19,413,000**	
7	1	2	2.02	3	Peningkatan Efektifitas Pelaksanaan Pelayanan kepada Masyarakat di Wilayah Kecamatan	Presentase Penyelenggaraan Pemerintahan dan Pelayanan Publik yang dilaksanakan	100 %	100 %	Jumlah Laporan Peningkatan Efektifitas Pelaksanaan Pelayanan kepada Masyarakat di Wilayah Kecamatan	12 Laporan	12 Laporan	Terpenuhinya Layanan Administrasi yang diselenggarakan	12 Bulan	12 Bulan	Kab. Pacitan, Pacitan, Pacitan	19,413,000	19,413,000	
7	**1**	**3**			**PROGRAM PEMBERDAYAAN MASYARAKAT DESA DAN KELURAHAN**											**779,312,400**	**779,312,400**	
7	**1**	**3**	2.02		**Kegiatan Pemberdayaan Kelurahan**											**779,312,400**	**779,312,400**	
7	1	3	2.02	2	Pembangunan Sarana dan Prasarana Kelurahan	Persentase Cakupan Desa dan Kelurahan yang difasilitasi	100 %	100 %	Jumlah Sarana dan Prasarana Kelurahan yang Terbangun	7 Unit	7 Unit	Terlaksananya Fasilitasi Kelurahan	1 Kelurahan	1 Kelurahan	Kab. Pacitan, Pacitan, Pacitan	320,562,400	320,562,400	
7	1	3	2.02	3	Pemberdayaan Masyarakat di Kelurahan	Persentase Cakupan Desa dan Kelurahan yang difasilitasi	100 %	100 %	Jumlah Pokmas dan Ormas yang Melaksanakan Pemberdayaan Masyarakat di Kelurahan	10 Pokmas / Ormas	10 Pokmas / Ormas	Terlaksananya Fasilitasi Kelurahan	1 Kelurahan	1 Kelurahan	Kab. Pacitan, Pacitan, Pacitan	458,750,000	458,750,000	
															TOTAL	**967,209,748**	**967,209,748**	

Perubahan Prioritas dan Plafon Anggaran Tahun 2023

Kabupaten Pacitan

Unit Organisasi : 7.01.0.00.0.00.05.0000 Kecamatan Kebonagung
Sub Unit Organisasi : 7.01.0.00.0.00.05.0000 Kecamatan Kebonagung

Kode					Program/ Kegiatan	Sasaran Program			Sasaran Kegiatan						Lokasi Kegiatan	Plafon Anggaran (Rp.)		Keterangan
						Indikator Kinerja	Target		Output Sub Kegiatan	Target		Hasil Kegiatan	Target					
							Sebelum	Sesudah		Sebelum	Sesudah		Sebelum	Sesudah		Sebelum	Sesudah	
7	**1**	**1**			**PROGRAM PENUNJANG URUSAN PEMERINTAHAN DAERAH KABUPATEN/KOTA**											**2,050,439,327**	**2,028,711,627**	
7	**1**	**1**	2.01		**Perencanaan, Penganggaran, dan Evaluasi Kinerja Perangkat Daerah**											**5,925,900**	**5,925,900**	
7	1	1	2.01	1	Penyusunan Dokumen Perencanaan Perangkat Daerah	Presentase dokumen Perencanaan dan laporan kinerja Perangkat Daerah	100%	100%	Jumlah Dokumen Perencanaan Perangkat Daerah	5 Dokemen	5 Dokemen	Laporan Dokumen Perencanaan Perangkat Daerah	5 Dokemen	5 Dokemen	Kab. Pacitan, Kebonagung, Semua Kelurahan	1,560,000	1,560,000	
7	1	1	2.01	6	Koordinasi dan Penyusunan Laporan Capaian Kinerja dan Ikhtisar Realisasi Kinerja SKPD	Presentase koordinasi dan Penyusunan Laporan Capian Kinerja dan Ikhtisar Realisasi Kinerja SKPD	100%	100%	Jumlah Dokumen Perencanaan Perangkat Daerah	5 Item	5 Item	Laporan Dokumen Perencanaan Perangkat Daerah	5 Item	5 Item	Kab. Pacitan, Kebonagung, Semua Kelurahan	1,920,000	1,920,000	
7	1	1	2.01	7	Evaluasi Kinerja Perangkat Daerah	Presentase Evaluasi Kinerja Perangkat Daerah	100%	100%	Jumlah Dokumen Perencanaan dan evaluasi	3 Item	3 Item	Dokumen Perencanaan dan evaluasi	3 Item	3 Item	Kab. Pacitan, Kebonagung, Semua Kelurahan	2,445,900	2,445,900	
7	**1**	**1**	2.02		**Administrasi Keuangan Perangkat Daerah**											**1,718,528,249**	**1,617,835,549**	
7	1	1	2.02	1	Penyediaan Gaji dan Tunjangan ASN	Presentase penyediaan gaji dan tunjangan pegawai	100%	100%	Jumlah gaji dan tunjangan ASN yang terbayarkan	14 Bulan	14 Bulan	gaji dan tunjangan ASN yang terbayarkan	14 Bulan	14 Bulan	Kab. Pacitan, Kebonagung, Semua Kelurahan	1,631,713,449	1,498,038,449	
									Jumlah Orang yang Menerima Gaji dan Tunjangan ASN	17 Orang/bulan	17 Orang/bulan	Laporan Orang yang Menerima Gaji dan Tunjangan ASN	17 Orang/bulan	17 Orang/bulan				
7	1	1	2.02	2	Penyediaan Administrasi Pelaksanaan Tugas ASN	Presentase penyedia Administrasi pelaksanaan tugas ASN	100%	100%	Jumlah Dokumen Hasil Penyediaan Administrasi Pelaksanaan Tugas ASN	0 Dokumen	0 Dokumen	Laporan Dokumen Hasil Penyediaan Administrasi Pelaksanaan Tugas ASN	0 Dokumen	0 Dokumen	Kab. Pacitan, Kebonagung, Semua Kelurahan	82,135,000	115,042,500	
									Jumlah honorarium, perjalanan dinas yang di bayarkan	8 orang	8 orang	Laporan Dokumen honorarium, perjalanan dinas yang di bayarkan	8 orang	8 orang	Kab. Pacitan, Kebonagung, Semua Kelurahan			
7	1	1	2.02	5	Koordinasi dan Penyusunan Laporan Keuangan Akhir Tahun SKPD	Presentase Laporan Keuangan Akhir Tahun SKPD	100%	100%	Jumlah laporan Kuangan (CALEK) yang disusun	1 Item	1 Item	laporan Kuangan (CALEK) yang disusun	1 Item	1 Item	Kab. Pacitan, Kebonagung, Semua Kelurahan	2,259,900	2,259,900	

Perubahan Prioritas dan Plafon Anggaran Tahun 2023

Kabupaten Pacitan

Unit Organisasi : 7.01.0.00.0.00.05.0000 Kecamatan Kebonagung
Sub Unit Organisasi : 7.01.0.00.0.00.05.0000 Kecamatan Kebonagung

Kode					Program/ Kegiatan	Sasaran Program			Sasaran Kegiatan						Lokasi Kegiatan	Plafon Anggaran (Rp.)		Keterangan
						Indikator Kinerja	Target		Output Sub Kegiatan	Target		Hasil Kegiatan	Target					
							Sebelum	Sesudah		Sebelum	Sesudah		Sebelum	Sesudah		Sebelum	Sesudah	
7	1	1	2.02	6	Pengelolaan dan Penyiapan Bahan Tanggapan Pemeriksaan	Presentase Pengelolaan dan Penyiapan Bahan Tanggapan Pemeriksaan	100%	100%	Jumlah dokumen tanggapan pemerikasan yang disusun	1 Dokumen	1 Dokumen	Laporan dokumen tanggapan pemerikasan yang disusun	1 Dokumen	1 Dokumen	Kab. Pacitan, Kebonagung, Semua Kelurahan	1,699,900	1,774,700	
7	1	1	2.02	7	Koordinasi dan Penyusunan Laporan Keuangan Bulanan/ Triwulanan/ Semesteran SKPD	Presentase Laporan Keuangan Akhir Tahun SKPD	100%	100%	Jumlah Perjalanan Dinas yang dibayarkan dan Dokumen laporan bulanan, triwulanan serta semesteran yang disusun	22 Dokumen	22 Dokumen	Laporan Perjalanan Dinas yang dibayarkan dan Dokumen laporan bulanan, triwulanan serta semesteran yang disusun	22 Dokumen	22 Dokumen	Kab. Pacitan, Kebonagung, Semua Kelurahan	720,000	720,000	
7	**1**	**1**	2.05		**Administrasi Kepegawaian Perangkat Daerah**											**10,755,900**	**10,755,900**	
7	1	1	2.05	2	Pengadaan Pakaian Dinas beserta Atribut Kelengkapannya	Presentase Paket Pakaian Dinas beserta Atribut Kelengkapan	100%	100%	Jumlah pengadaan pakaian dinas yang tercukupi	19 Stel	17 Stel	Laporan pengadaan pakaian dinas yang tercukupi	19 Stel	17 Stel	Kab. Pacitan, Kebonagung, Semua Kelurahan	10,755,900	10,755,900	
7	**1**	**1**	2.06		**Administrasi Umum Perangkat Daerah**											**199,460,515**	**220,190,670**	
7	1	1	2.06	1	Penyediaan Komponen Instalasi Listrik/Penerangan Bangunan Kantor	Presentase Paket Bahan Logistik Kantor yang Disediakan	100%	100%	Jumlah Item komponen instalasi	10 Item	10 Item	Laporan Jumlah Item komponen instalasi listrik yang di sediakan	10 Item	10 Item	Kab. Pacitan, Kebonagung, Semua Kelurahan	13,550,045	13,528,765	
7	1	1	2.06	2	Penyediaan Peralatan dan Perlengkapan Kantor	Presentase Peralatan dan Perlengkapan Kantor yang Disediakan	100%	100%	Jumlah Paket Peralatan dan Perlengkapan Kantor yang Disediakan		0 Paket	Laporan Paket Peralatan dan Perlengkapan Kantor yang Disediakan		0 Paket	Kab. Pacitan, Kebonagung, Semua Kelurahan	102,658,350	115,423,350	
									Jumlah pengadaan peralatan dan perlengkapan kantor yang di cukupi	5 Desa	5 Desa	Laporan pengadaan peralatan dan perlengkapan kantor yang di cukupi	5 Desa	5 Desa				
7	1	1	2.06	3	Penyediaan Peralatan Rumah Tangga	Presentase Peralatan Rumah Tangga yang tersedia yang Disediakan	100%	100%	Jumlah pengadaan peralatan rumah tangga yang di cukupi	15 Item	15 Item	Laporan pengadaan peralatan rumah tangga yang di cukupi	15 Item	15 Item	Kab. Pacitan, Kebonagung, Semua Kelurahan	3,047,000	3,047,000	

Perubahan Prioritas dan Plafon Anggaran Tahun 2023

Kabupaten Pacitan

Unit Organisasi : 7.01.0.00.0.00.05.0000 Kecamatan Kebonagung
Sub Unit Organisasi : 7.01.0.00.0.00.05.0000 Kecamatan Kebonagung

Kode					Program/ Kegiatan	Sasaran Program			Sasaran Kegiatan						Lokasi Kegiatan	Plafon Anggaran (Rp.)		Keterangan
						Indikator Kinerja	Target		Output Sub Kegiatan	Target		Hasil Kegiatan	Target					
							Sebelum	Sesudah		Sebelum	Sesudah		Sebelum	Sesudah		Sebelum	Sesudah	
7	1	1	2.06	4	Penyediaan Bahan Logistik Kantor	Presentase Paket Bahan Logistik Kantor yang Disediakan	100%	100%	Jumlah alat tulis, kertas dan cover yang d cukupi	42 Item	42 Item	Laporan Pengadaan alat tulis, kertas dan cover yang d cukupi	42 Item	42 Item	Kab. Pacitan, Kebonagung, Semua Kelurahan	11,217,020	13,786,655	
7	1	1	2.06	5	Penyediaan Barang Cetakan dan Penggandaan	Presentase Barang Cetakan dan Penggandaan yang Disediakan	100%	100%	Jumlah jenis barang cetakan dan penggandaan	11 Item	11 Item	Laporan Pengadaan barang cetakan dan penggandaan	11 Item	11 Item	Kab. Pacitan, Kebonagung, Semua Kelurahan	2,497,000	2,497,000	
7	1	1	2.06	6	Penyediaan Bahan Bacaan dan Peraturan Perundang-undangan	Presentase tersedianya bahan Bacaan dan Perundang-undangan	100%	100%	Jumlah surat kabar yang tersedia	24 exemplar	24 exemplar	Laporan Jumlah surat kabar yang tersedia	24 exemplar	24 exemplar	Kab. Pacitan, Kebonagung, Semua Kelurahan	2,100,000	2,100,000	
7	1	1	2.06	8	Fasilitasi Kunjungan Tamu	Presentase tersedianya fasilitasi kujungan Tamu	100%	100%	Jumlah makanan dan minuman tamu	122 Orang	122 Orang	Laporan Jumlah makanan dan minuman tamu yang di sediakan	122 Orang	122 Orang	Kab. Pacitan, Kebonagung, Semua Kelurahan	18,659,100	21,212,100	
7	1	1	2.06	9	Penyelenggaraan Rapat Koordinasi dan Konsultasi SKPD	Presentase Penyelenggaraan Rapat koordinasi dan konsultasi SKPD	100%	100%	Jumlah penyediaan makanan dan minuman rapat	1013 Kotak	1013 Kotak	Laporan penyediaan makanan dan minuman rapat	1013 Kotak	1013 Kotak	Kab. Pacitan, Kebonagung, Semua Kelurahan	45,732,000	48,595,800	
7	**1**	**1**	2.07		**Pengadaan Barang Milik Daerah Penunjang Urusan Pemerintah Daerah**											**37,106,190**	**65,522,190**	
7	1	1	2.07	5	Pengadaan Mebel	Presentase pengadaan Mebel	100%	100%	Jumlah pengadaan mebeler yang di penuhi	100 Buah	100 Buah	Laporan pengadaan mebeler yang di penuhi	100 Buah	100 Buah	Kab. Pacitan, Kebonagung, Semua Kelurahan	16,860,900	16,860,900	
7	1	1	2.07	6	Pengadaan Peralatan dan Mesin Lainnya	Presentase Pengadaan Peralatan dan Mesin Lainnya	100%	100%	Jumlah Penyediaan Peralatan dan Mesin Lainya yang terpenuhi	1 set	1 set	Laporan Penyediaan Peralatan dan Mesin Lainya yang terpenuhi	1 set	1 set	Kab. Pacitan, Kebonagung, Semua Kelurahan	20,245,290	48,661,290	
7	**1**	**1**	2.08		**Penyediaan Jasa Penunjang Urusan Pemerintahan Daerah**											**42,701,778**	**42,701,778**	
7	1	1	2.08	2	Penyediaan Jasa Komunikasi, Sumber Daya Air dan Listrik	Presentase Penyediaan Jasa Komunikasi, Sumber Daya Air dan Listrik	100%	100%	Jumlah Jasa Komunikasi, Sumber Daya Air dan Listrik yang tercukupi	12 Bulan	12 Bulan	Laporan Jasa Komunikasi, Sumber Daya Air dan Listrik yang tercukupi	12 Bulan	12 Bulan	Kab. Pacitan, Kebonagung, Semua Kelurahan	27,701,778	27,701,778	
7	1	1	2.08	4	Penyediaan Jasa Pelayanan Umum Kantor	Presentase penyediaan jasa pelayanan umum	100%	100%	Jumlah jasa kantor yang terpenuhi	1 orang	1 orang	Laporan jasa pelayanan kantor yang terpenuhi	1 orang	1 orang	Kab. Pacitan, Kebonagung, Semua Kelurahan	15,000,000	15,000,000	

Perubahan Prioritas dan Plafon Anggaran Tahun 2023

Kabupaten Pacitan

Unit Organisasi : 7.01.0.00.0.00.05.0000 Kecamatan Kebonagung
Sub Unit Organisasi : 7.01.0.00.0.00.05.0000 Kecamatan Kebonagung

Kode					Program/ Kegiatan	Sasaran Program			Sasaran Kegiatan						Lokasi Kegiatan	Plafon Anggaran (Rp.)		Keterangan
						Indikator Kinerja	Target		Output Sub Kegiatan	Target		Hasil Kegiatan	Target					
							Sebelum	Sesudah		Sebelum	Sesudah		Sebelum	Sesudah		Sebelum	Sesudah	
7	**1**	**1**	2.09		**Pemeliharaan Barang Milik Daerah Penunjang Urusan Pemerintahan Daerah**											**35,960,795**	**65,779,640**	
7	1	1	2.09	2	Penyediaan Jasa Pemeliharaan, Biaya Pemeliharaan, Pajak dan Perizinan Kendaraan Dinas Operasional atau Lapangan	Presentase Jasa Pemeliharaan, Biaya Pemeliharaan, Pajak dan perizinan Kendaraan Dinas operasional atau lapangan	100%	100%	Jumlah pemeliharaan rutin berkala kendaraan dinas/operasional, serta pajak yang terpenuhi	10 Buah	10 Buah	Laporan pemeliharaan rutin berkala kendaraan dinas/operasional, serta pajak yang terpenuhi	10 Buah	10 Buah	Kab. Pacitan, Kebonagung, Semua Kelurahan	12,581,170	12,581,170	
7	1	1	2.09	6	Pemeliharaan Peralatan dan Mesin Lainnya	Presentase Pemeliharaan Peralatan dan Mesin Lainnya yang Dipelihara/Direhabilitasi	100%	100%	Jumlah Pemeliharaan Peralatan dan Mesin Lainnya yang Dipelihara/Direhabilitasi			Laporan Peralatan dan Mesin yang di peliharan	9 Item	9 Item	Kab. Pacitan, Kebonagung, Semua Kelurahan	8,500,000	8,500,000	
7	1	1	2.09	10	Pemeliharaan/Rehabilitasi Sarana dan Prasarana Gedung Kantor atau Bangunan Lainnya	Presentase Pemeliharaan Gedung Kantor dan Bangunan Lainnya yang Dipelihara/Direhabilitasi	100%	100%	Jumlah perbaikan dan pemeliharaan rutin berkala gedung kantor	4 Item	4 Item	Laporan perbaikan dan pemeliharaan rutin berkala gedung kantor	4 Item	4 Item	Kab. Pacitan, Kebonagung, Semua Kelurahan	14,879,625	44,698,470	
7	**1**	**2**			**PROGRAM PENYELENGGARAAN PEMERINTAHAN DAN PELAYANAN PUBLIK**											**11,839,360**	**11,839,360**	
7	**1**	**2**	2.02		**Penyelenggaraan Urusan Pemerintahan yang Tidak Dilaksanakan oleh Unit Kerja Perangkat Daerah yang Ada di Kecamatan**											**11,839,360**	**11,839,360**	
7	1	2	2.02	3	Peningkatan Efektifitas Pelaksanaan Pelayanan kepada Masyarakat di Wilayah Kecamatan	Presentase layanan pengantar KK,KTP, dan Surat Legalitas lainnya	100%	100%	Jumlah Jenis Pelayanan yang di laksanakan dan Hasil Servei Indek Kepuasan Masyarakat	8 Dokumen	8 Dokumen	Laporan Jenis Pelayanan yang di laksanakan dan Hasil Servei Indek Kepuasan Masyarakat	8 Dokumen	8 Dokumen	Kab. Pacitan, Kebonagung, Semua Kelurahan	11,839,360	11,839,360	
7	**1**	**3**			**PROGRAM PEMBERDAYAAN MASYARAKAT DESA DAN KELURAHAN**											**86,915,800**	**114,196,550**	
7	**1**	**3**	2.01		**Koordinasi Kegiatan Pemberdayaan Desa**											**86,915,800**	**114,196,550**	

Perubahan Prioritas dan Plafon Anggaran Tahun 2023

Kabupaten Pacitan

Unit Organisasi : 7.01.0.00.0.00.05.0000 Kecamatan Kebonagung
Sub Unit Organisasi : 7.01.0.00.0.00.05.0000 Kecamatan Kebonagung

Kode					Program/ Kegiatan	Sasaran Program			Sasaran Kegiatan						Lokasi Kegiatan	Plafon Anggaran (Rp.)		Keterangan
						Indikator Kinerja	Target		Output Sub Kegiatan	Target		Hasil Kegiatan	Target					
							Sebelum	Sesudah		Sebelum	Sesudah		Sebelum	Sesudah		Sebelum	Sesudah	
7	1	3	2.01	1	Peningkatan Partisipasi Masyarakat dalam Forum Musyawarah Perencanaan Pembangunan di Desa	Presentase desa yang difasilitasi dalam forum masyarakat pembangunan desa	100%	100%	Jumlah Partisipasi Masyarakat dalam Forum Musyawarah Perencanaan Pembangunan yang dilaksanakan	19 Desa	19 Desa	Laporan Partisipasi Masyarakat dalam Forum Musyawarah Perencanaan Pembangunan yang dilaksanakan	19 Desa	19 Desa	Kab. Pacitan, Kebonagung, Semua Kelurahan	38,895,800	38,895,800	
7	1	3	2.01	3	Peningkatan Efektifitas Kegiatan Pemberdayaan Masyarakat di Wilayah Kecamatan	Presentase desa dalam peningkatan efektifitas dikegiatan pemberdayaan masyarakat di kecamatan	100%	100%	Jumlah PKK Desa yang di bina	19 Desa	19 Desa	Laporan pembinaan PKK Desa yang di laksanakan	19 Desa	19 Desa	Kab. Pacitan, Kebonagung, Semua Kelurahan	48,020,000	75,300,750	
7	**1**	**5**			**PROGRAM PENYELENGGARAAN URUSAN PEMERINTAHAN UMUM**											**65,416,800**	**65,416,800**	
7	**1**	**5**	2.01		**Penyelenggaraan Urusan Pemerintahan Umum Sesuai Penugasan Kepala Daerah**											**65,416,800**	**65,416,800**	
7	1	5	2.01	5	Penanganan Konflik Sosial Sesuai Ketentuan Peraturan Perundang-Undangan	Presentase pelayanan bantuan kesejahteraan sosial dan penanggulangan kemiskinan	100%	100%	Jumlah desa yang terfasilitasi dalam penyelenggaraan pemerintahan umum	19 Desa	19 Desa	Laporan desa yang terfasilitasi dalam penyelenggaraan pemerintahan umum	19 Desa	19 Desa	Kab. Pacitan, Kebonagung, Semua Kelurahan	32,416,800	32,416,800	
7	1	5	2.01	8	Pelaksanaan Tugas Forum Koordinasi Pimpinan di Kecamatan	Presentase kegiatan Koordinasi forum Pimpinan di Kecamatan	100%	100%	Jumlah Desa yang di fasilitasi	19 Desa	19 Desa	Laporan Jumlah Desa yang di fasilitasi	19 Desa	19 Desa	Kab. Pacitan, Kebonagung, Semua Kelurahan	33,000,000	33,000,000	
									Jumlah pembinaan penanganan covid-19 yang dilaksanakan	12 Desa	12 Desa	Laporan pembinaan penanganan covid-19 yang dilaksanakan	12 Desa	12 Desa				
									Jumlah penanganan covid-19 yang dilaksanakan	19 Desa	19 Desa	Laporan penanganan covid-19 yang dilaksanakan	19 Desa	19 Desa				
									Jumlah Penderitan covid-19 yang di tangani	5 Orang	5 Orang	Laporan Penderitan covid-19 yang di tangani	5 Orang	5 Orang				
									Jumlah pengadaan pendukung pelaksanaan penangan covid-19 yang di penuhi	8 Item	8 Item	Laporan pengadaan pendukung pelaksanaan penangan covid-19 yang di penuhi	8 Item	8 Item				
7	**1**	**6**			**PROGRAM PEMBINAAN DAN PENGAWASAN PEMERINTAHAN DESA**											**46,938,100**	**57,710,050**	

Perubahan Prioritas dan Plafon Anggaran Tahun 2023

Kabupaten Pacitan

Unit Organisasi : 7.01.0.00.0.00.05.0000 Kecamatan Kebonagung
Sub Unit Organisasi : 7.01.0.00.0.00.05.0000 Kecamatan Kebonagung

Kode					Program/ Kegiatan	Sasaran Program			Sasaran Kegiatan						Lokasi Kegiatan	Plafon Anggaran (Rp.)		Keterangan
						Indikator Kinerja	Target		Output Sub Kegiatan	Target		Hasil Kegiatan	Target					
							Sebelum	Sesudah		Sebelum	Sesudah		Sebelum	Sesudah		Sebelum	Sesudah	
7	**1**	**6**	2.01		**Fasilitasi, Rekomendasi dan Koordinasi Pembinaan dan Pengawasan Pemerintahan Desa**											**46,938,100**	**57,710,050**	
7	1	6	2.01	2	Fasilitasi Administrasi Tata Pemerintahan Desa	Presentase Pendampingan penyusunan APBDes dan APBDes Perubahan	100%	100%	Jumlah Desa yang di fasilitasi	19 Desa	19 Desa	Laporan Jumlah Desa yang di fasilitasi	19 Desa	19 Desa	Kab. Pacitan, Kebonagung, Semua Kelurahan	4,934,000	4,934,000	
7	1	6	2.01	3	Fasilitasi Pengelolaan Keuangan Desa dan Pendayagunaan Aset Desa	Jumla Pengelolaan Keuangan Desa dan Pendayagunaan Aset Desa	100%	100%	Jumlah Desa yang di fasilitasi	19 Desa	19 Desa	Laporan Desa yang di fasilitasi	19 Desa	19 Desa	Kab. Pacitan, Kebonagung, Semua Kelurahan	6,840,000	6,840,000	
7	1	6	2.01	11	Fasilitasi Penyelenggaraan Ketenteraman dan Ketertiban Umum	Jumla Penyelenggaraan Ketentraman dan Ketertiban Umum yang di laksanakan	100%	100%	Jumlah pembinaan pengendalian keamanan dan ketertiban yang dilaksanakan.	19 Desa	19 Desa	Laporan pembinaan pengendalian keamanan dan ketertiban yang dilaksanakan.	19 Desa	19 Desa	Kab. Pacitan, Kebonagung, Semua Kelurahan	35,164,100	45,936,050	
															TOTAL	**2,261,549,387**	**2,277,874,387**	

Perubahan Prioritas dan Plafon Anggaran Tahun 2023
Kabupaten Pacitan

Unit Organisasi : 7.01.0.00.0.00.06.0000 Kecamatan Arjosari
Sub Unit Organisasi : 7.01.0.00.0.00.06.0000 Kecamatan Arjosari

Kode					Program/ Kegiatan	Sasaran Program			Sasaran Kegiatan						Lokasi Kegiatan	Plafon Anggaran (Rp.)		Keterangan
						Indikator Kinerja	Target		Output Sub Kegiatan	Target		Hasil Kegiatan	Target					
							Sebelum	Sesudah		Sebelum	Sesudah		Sebelum	Sesudah		Sebelum	Sesudah	
7	**1**	**1**			**PROGRAM PENUNJANG URUSAN PEMERINTAHAN DAERAH KABUPATEN/KOTA**											**2,114,247,131**	**2,100,527,131**	
7	**1**	**1**	2.01		**Perencanaan, Penganggaran, dan Evaluasi Kinerja Perangkat Daerah**											**41,425,000**	**41,425,000**	
7	1	1	2.01	1	Penyusunan Dokumen Perencanaan Perangkat Daerah	Nilai SAKIP perangkat daerah	>B Nilai	>B Nilai	Jumlah Dokumen Perencanaan Perangkat Daerah	6 Dokumen	6 Dokumen	Tersedianya jumlah dokumen perencanaan perangkat daerah	6 Dokumen	6 Dokumen	Kecamatan Arjosari	13,175,000	13,175,000	
7	1	1	2.01	2	Koordinasi dan Penyusunan Dokumen RKA-SKPD	Nilai SAKIP perangkat daerah	>B Nilai	>B Nilai	Jumlah Dokumen RKA-SKPD dan Laporan Hasil Koordinasi Penyusunan Dokumen RKA-SKPD	1 Dokumen	1 Dokumen	Tersedianya jumlah dokumen RKA-SKPD dan Laporan Hasil Koordinasi Penyusunan Dokumen RKA-SKPD	1 Dokumen	1 Dokumen	Kecamatan Arjosari	5,200,000	5,200,000	
7	1	1	2.01	3	Koordinasi dan Penyusunan Dokumen Perubahan RKA-SKPD	Nilai SAKIP perangkat daerah	>B Nilai	>B Nilai	Jumlah Dokumen Perubahan RKA-SKPD dan Laporan Hasil Koordinasi Penyusunan Dokumen Perubahan RKA-SKPD	1 Dokumen	1 Dokumen	Tersedianya Jumlah Dokumen Perubahan RKA-SKPD dan Laporan Hasil Koordinasi Penyusunan Dokumen Perubahan RKA-SKPD	1 Dokumen	1 Dokumen	Kecamatan Arjosari	4,140,000	4,140,000	
7	1	1	2.01	4	Koordinasi dan Penyusunan DPA-SKPD	Nilai SAKIP perangkat daerah	>B Nilai	>B Nilai	Jumlah Dokumen DPA-SKPD dan Laporan Hasil Koordinasi Penyusunan Dokumen DPA-SKPD	1 Dokumen	1 Dokumen	Tersedianya Jumlah Dokumen DPA-SKPD dan Laporan Hasil Koordinasi Penyusunan Dokumen DPA-SKPD	1 Dokumen	1 Dokumen	Kecamatan Arjosari	14,600,000	14,600,000	
7	1	1	2.01	5	Koordinasi dan Penyusunan Perubahan DPA-SKPD	Nilai SAKIP perangkat daerah	>B Nilai	>B Nilai	Jumlah Dokumen Perubahan DPA-SKPD dan Laporan Hasil Koordinasi Penyusunan Dokumen Perubahan DPA-SKPD	1 Dokumen	1 Dokumen	Tersedianya Jumlah Dokumen Perubahan DPA-SKPD dan Laporan Hasil Koordinasi Penyusunan Dokumen Perubahan DPA-SKPD	1 Dokumen	1 Dokumen	Kecamatan Arjosari	4,310,000	4,310,000	
7	**1**	**1**	2.02		**Administrasi Keuangan Perangkat Daerah**											**1,858,326,131**	**1,846,976,131**	
7	1	1	2.02	1	Penyediaan Gaji dan Tunjangan ASN	Nilai SAKIP perangkat daerah	>B Nilai	>B Nilai	Jumlah Orang yang Menerima Gaji dan Tunjangan ASN	24 Orang/bulan	24 Orang/bulan	Tersedianya Jumlah Orang yang Menerima Gaji dan Tunjangan ASN	24 Orang/bulan	24 Orang/bulan	Kecamatan Arjosari	1,832,657,231	1,821,307,231	

Perubahan Prioritas dan Plafon Anggaran Tahun 2023
Kabupaten Pacitan

Unit Organisasi : 7.01.0.00.0.00.06.0000 Kecamatan Arjosari
Sub Unit Organisasi : 7.01.0.00.0.00.06.0000 Kecamatan Arjosari

Kode					Program/ Kegiatan	Sasaran Program			Sasaran Kegiatan						Lokasi Kegiatan	Plafon Anggaran (Rp.)		Keterangan
						Indikator Kinerja	Target		Output Sub Kegiatan	Target		Hasil Kegiatan	Target					
							Sebelum	Sesudah		Sebelum	Sesudah		Sebelum	Sesudah		Sebelum	Sesudah	
7	1	1	2.02	8	Penyusunan Pelaporan dan Analisis Prognosis Realisasi Anggaran	Nilai SAKIP perangkat daerah	>B Nilai	>B Nilai	Jumlah Dokumen Pelaporan dan Analisis Prognosis Realisasi Anggaran	12 Dokumen	12 Dokumen	Tersedianya Jumlah Dokumen Pelaporan dan Analisis Prognosis Realisasi Anggaran	12 Dokumen	12 Dokumen	Kecamatan Arjosari	25,668,900	25,668,900	
									Tersedianya Penyusunan Dokumen Keuangan Perangkat Daerah	12 Dokumen	12 Dokumen	Tersedianya Penyusunan Dokumen Keuangan Perangkat Daerah	12 Dokumen	12 Dokumen	Kecamatan Arjosari			
7	**1**	**1**	2.05		**Administrasi Kepegawaian Perangkat Daerah**											**7,038,000**	**7,038,000**	
7	1	1	2.05	2	Pengadaan Pakaian Dinas beserta Atribut Kelengkapannya	Nilai SAKIP perangkat daerah	>B Nilai	>B Nilai	Jumlah Paket Pakaian Dinas beserta Atribut Kelengkapan	2 Paket	2 Paket	Tersedianya Jumlah Paket Pakaian Dinas beserta Atribut Kelengkapan	2 Paket	2 Paket	Kecamatan Arjosari	7,038,000	7,038,000	
7	**1**	**1**	2.06		**Administrasi Umum Perangkat Daerah**											**74,192,000**	**74,192,000**	
7	1	1	2.06	4	Penyediaan Bahan Logistik Kantor	Nilai SAKIP perangkat daerah	>B Nilai	>B Nilai	Jumlah Paket Bahan Logistik Kantor yang Disediakan	12 Paket	12 Paket	Tersedianya Jumlah Paket Bahan Logistik Kantor yang Disediakan	12 Paket	12 Paket	Kecamatan Arjosari	38,192,000	38,192,000	
7	1	1	2.06	9	Penyelenggaraan Rapat Koordinasi dan Konsultasi SKPD	Nilai SAKIP perangkat daerah	>B Nilai	>B Nilai	Jumlah Laporan Penyelenggaraan Rapat Koordinasi dan Konsultasi SKPD	12 Laporan	12 Laporan	Tersedianya Jumlah Laporan Penyelenggaraan Rapat Koordinasi dan Konsultasi SKPD	12 Laporan	12 Laporan	Kecamatan Arjosari	36,000,000	36,000,000	
7	**1**	**1**	2.07		**Pengadaan Barang Milik Daerah Penunjang Urusan Pemerintah Daerah**											**5,676,000**	**5,676,000**	
7	1	1	2.07	5	Pengadaan Mebel	Nilai SAKIP perangkat daerah	>B Nilai	>B Nilai	Jumlah Paket Mebel yang Disediakan	5 Unit	5 Unit	Tersedianya Jumlah Paket Mebel yang Disediakan	5 Unit	5 Unit	Kecamatan Arjosari	5,676,000	5,676,000	
7	**1**	**1**	2.08		**Penyediaan Jasa Penunjang Urusan Pemerintahan Daerah**											**119,265,000**	**116,895,000**	
7	1	1	2.08	2	Penyediaan Jasa Komunikasi, Sumber Daya Air dan Listrik	Nilai SAKIP perangkat daerah	>B Nilai	>B Nilai	Jumlah Laporan Penyediaan Jasa Komunikasi, Sumber Daya Air dan Listrik yang Disediakan	12 Laporan	12 Laporan	Tersedianya Jumlah Laporan Penyediaan Jasa Komunikasi, Sumber Daya Air dan Listrik yang Disediakan	12 Laporan	12 Laporan	Kecamatan Arjosari	28,455,000	28,455,000	

Perubahan Prioritas dan Plafon Anggaran Tahun 2023
Kabupaten Pacitan

Unit Organisasi : 7.01.0.00.0.00.06.0000 Kecamatan Arjosari
Sub Unit Organisasi : 7.01.0.00.0.00.06.0000 Kecamatan Arjosari

Kode					Program/ Kegiatan	Sasaran Program			Sasaran Kegiatan						Lokasi Kegiatan	Plafon Anggaran (Rp.)		Keterangan
						Indikator Kinerja	Target		Output Sub Kegiatan	Target		Hasil Kegiatan	Target					
							Sebelum	Sesudah		Sebelum	Sesudah		Sebelum	Sesudah		Sebelum	Sesudah	
7	1	1	2.08	4	Penyediaan Jasa Pelayanan Umum Kantor	Nilai SAKIP perangkat daerah	>B Nilai	>B Nilai	Jumlah Laporan Penyediaan Jasa Pelayanan Umum Kantor yang Disediakan	12 Laporan	12 Laporan	Tersedianya Jumlah Laporan Penyediaan Jasa Pelayanan Umum Kantor yang Disediakan	12 Laporan	12 Laporan	Kecamatan Arjosari	90,810,000	88,440,000	
7	**1**	**1**	2.09		**Pemeliharaan Barang Milik Daerah Penunjang Urusan Pemerintahan Daerah**											**8,325,000**	**8,325,000**	
7	1	1	2.09	1	Penyediaan Jasa Pemeliharaan, Biaya Pemeliharaan, dan Pajak Kendaraan Perorangan Dinas atau Kendaraan Dinas Jabatan	Nilai SAKIP perangkat daerah	>B Nilai	>B Nilai	Jumlah Kendaraan Perorangan Dinas atau Kendaraan Dinas Jabatan yang Dipelihara dan dibayarkan Pajaknya	12 Unit	12 Unit	Tersedianya Jumlah Kendaraan Perorangan Dinas atau Kendaraan Dinas Jabatan yang Dipelihara dan dibayarkan Pajaknya	12 Unit	12 Unit	Kecamatan Arjosari	8,325,000	8,325,000	
7	**1**	**2**			**PROGRAM PENYELENGGARAAN PEMERINTAHAN DAN PELAYANAN PUBLIK**											**45,670,000**	**51,945,525**	
7	**1**	**2**	2.01		**Koordinasi Penyelenggaraan Kegiatan Pemerintahan di Tingkat Kecamatan**											**21,465,000**	**21,465,000**	
7	1	2	2.01	1	Koordinasi/Sinergi Perencanaan dan Pelaksanaan Kegiatan Pemerintahan dengan Perangkat Daerah dan Instansi Vertikal Terkait	Presentase Penyelenggaraan Pemerintahan dan Pelayanan Publik yang dilaksanakan	100 %	100 %	Jumlah Laporan Koordinasi/Sinergi Perencanaan dan Pelaksanaan Kegiatan Pemerintahan dengan Perangkat Daerah dan Instansi Vertikal Terkait	10 Laporan	10 Laporan	Terpenuhinya Jumlah Laporan Koordinasi/Sinergi Perencanaan dan Pelaksanaan Kegiatan Pemerintahan dengan Perangkat Daerah dan Instansi Vertikal Terkait	10 Laporan	10 Laporan	Kecamatan Arjosari	21,465,000	21,465,000	
7	**1**	**2**	2.02		**Penyelenggaraan Urusan Pemerintahan yang Tidak Dilaksanakan oleh Unit Kerja Perangkat Daerah yang Ada di Kecamatan**											**24,205,000**	**30,480,525**	
7	1	2	2.02	3	Peningkatan Efektifitas Pelaksanaan Pelayanan kepada Masyarakat di Wilayah Kecamatan	Presentase Penyelenggaraan Pemerintahan dan Pelayanan Publik yang dilaksanakan	100 %	100 %	Jumlah Laporan Peningkatan Efektifitas Pelaksanaan Pelayanan kepada Masyarakat di Wilayah Kecamatan	10 Laporan	10 Laporan	Terpenuhinya Jumlah Laporan Peningkatan Efektifitas Pelaksanaan Pelayanan kepada Masyarakat di Wilayah Kecamatan	10 Laporan	10 Laporan	Kecamatan Arjosari	24,205,000	30,480,525	
7	**1**	**3**			**PROGRAM PEMBERDAYAAN MASYARAKAT DESA DAN KELURAHAN**											**131,030,000**	**131,030,000**	
7	**1**	**3**	2.01		**Koordinasi Kegiatan Pemberdayaan Desa**											**131,030,000**	**131,030,000**	

Perubahan Prioritas dan Plafon Anggaran Tahun 2023
Kabupaten Pacitan

Unit Organisasi : 7.01.0.00.0.00.06.0000 Kecamatan Arjosari
Sub Unit Organisasi : 7.01.0.00.0.00.06.0000 Kecamatan Arjosari

Kode					Program/ Kegiatan	Sasaran Program			Sasaran Kegiatan						Lokasi Kegiatan	Plafon Anggaran (Rp.)		Keterangan
						Indikator Kinerja	Target		Output Sub Kegiatan	Target		Hasil Kegiatan	Target					
							Sebelum	Sesudah		Sebelum	Sesudah		Sebelum	Sesudah		Sebelum	Sesudah	
7	1	3	2.01	1	Peningkatan Partisipasi Masyarakat dalam Forum Musyawarah Perencanaan Pembangunan di Desa	Persentase Penyelenggaraan Pemberdayaan Masyarakat Desa danKelurahan yang dilaksanakan	100 %	100 %	Jumlah Pelaksanaan Musrenbang Kecamatan dan Monitoring Musrenbang Desa	17 kali	17 kali	Terpenuhinya Jumlah Pelaksanaan Musrenbang Kecamatan dan Monitoring Musrenbang Desa	17 kali	17 kali	Kecamatan Arjosari	35,600,000	35,600,000	
7	1	3	2.01	3	Peningkatan Efektifitas Kegiatan Pemberdayaan Masyarakat di Wilayah Kecamatan	Persentase Penyelenggaraan Pemberdayaan Masyarakat Desa danKelurahan yang dilaksanakan	100 %	100 %	Jumlah Laporan Peningkatan Efektivitas Kegiatan Pemberdayaan Masyarakat di Wilayah Kecamatan	17 Laporan	17 Laporan	Terpenuhinya Jumlah Laporan Peningkatan Efektivitas Kegiatan Pemberdayaan Masyarakat di Wilayah Kecamatan	17 Laporan	17 Laporan	Kecamatan Arjosari	95,430,000	95,430,000	
7	**1**	**4**			**PROGRAM KOORDINASI KETENTRAMAN DAN KETERTIBAN UMUM**											**77,630,000**	**52,430,000**	
7	**1**	**4**	2.01		**Koordinasi Upaya Penyelenggaraan Ketenteraman dan Ketertiban Umum**											**77,630,000**	**52,430,000**	
7	1	4	2.01	2	Harmonisasi Hubungan dengan Tokoh Agama dan Tokoh Masyarakat	Persentase Penyelenggaraan Koordinasi Ketenteraman dan Ketertiban Umum yang dilaksanakan	100 %	100 %	Jumlah Laporan Pelaksanaan Harmonisasi Hubungan dengan Tokoh Agama dan Tokoh Masyarakat	12 Laporan	12 Laporan	Terpenuhinya Jumlah Laporan Pelaksanaan Harmonisasi Hubungan dengan Tokoh Agama dan Tokoh Masyarakat	12 Laporan	12 Laporan	Kecamatan Arjosari	77,630,000	52,430,000	
7	**1**	**5**			**PROGRAM PENYELENGGARAAN URUSAN PEMERINTAHAN UMUM**											**30,515,100**	**30,515,100**	
7	**1**	**5**	2.01		**Penyelenggaraan Urusan Pemerintahan Umum Sesuai Penugasan Kepala Daerah**											**30,515,100**	**30,515,100**	
7	1	5	2.01	5	Penanganan Konflik Sosial Sesuai Ketentuan Peraturan Perundang-Undangan	Persentase Penyelenggaraan Pemerintahan Umum yang dilaksanakan	100 %	100 %	Jumlah Laporan Konflik yang Ditangani Sesuai Ketentuan Peraturan Perundang-Undangan	12 Laporan	12 Laporan	Terpenuhinya Jumlah Laporan Konflik yang Ditangani Sesuai Ketentuan Peraturan Perundang-Undangan	12 Laporan	12 Laporan	Kecamatan Arjosari	30,515,100	30,515,100	
7	**1**	**6**			**PROGRAM PEMBINAAN DAN PENGAWASAN PEMERINTAHAN DESA**											**56,895,000**	**228,189,475**	
7	**1**	**6**	2.01		**Fasilitasi, Rekomendasi dan Koordinasi Pembinaan dan Pengawasan Pemerintahan Desa**											**56,895,000**	**228,189,475**	
7	1	6	2.01	2	Fasilitasi Administrasi Tata Pemerintahan Desa	Persentase desa yang termonitoring	100 %	100 %	Jumlah Dokumen yang Difasilitasi dalam rangka Administrasi Tata Pemerintahan Desa	34 Dokumen	34 Dokumen	Terpenuhinya Jumlah Dokumen yang Difasilitasi dalam rangka Administrasi Tata Pemerintahan Desa	34 Dokumen	34 Dokumen	Kecamatan Arjosari	8,805,000	8,805,000	

Perubahan Prioritas dan Plafon Anggaran Tahun 2023
Kabupaten Pacitan

Unit Organisasi : 7.01.0.00.0.00.06.0000 Kecamatan Arjosari
Sub Unit Organisasi : 7.01.0.00.0.00.06.0000 Kecamatan Arjosari

Kode					Program/ Kegiatan	Sasaran Program			Sasaran Kegiatan						Lokasi Kegiatan	Plafon Anggaran (Rp.)		Keterangan
						Indikator Kinerja	Target		Output Sub Kegiatan	Target		Hasil Kegiatan	Target					
							Sebelum	Sesudah		Sebelum	Sesudah		Sebelum	Sesudah		Sebelum	Sesudah	
7	1	6	2.01	11	Fasilitasi Penyelenggaraan Ketenteraman dan Ketertiban Umum	Persentase desa yang termonitoring	100 %	100 %	Jumlah Dokumen Fasilitasi dalam rangka Penyelenggaraan Ketenteraman dan Ketertiban Umum	17 Dokumen	17 Dokumen	Jumlah Dokumen Fasilitasi dalam rangka Penyelenggaraan Ketenteraman dan Ketertiban Umum	17 Dokumen	17 Dokumen	Kecamatan Arjosari	11,690,000	11,690,000	
7	1	6	2.01	17	Koordinasi Pendampingan Desa di Wilayahnya	Persentase desa yang termonitoring	100 %	100 %	Jumlah Laporan Hasil Koordinasi Pendampingan Desa di Wilayahnya	34 Laporan	34 Laporan	Terpenuhinya Jumlah Laporan Hasil Koordinasi Pendampingan Desa di Wilayahnya	34 laporan	34 Dokumen	Kecamatan Arjosari	36,400,000	207,694,475	
															TOTAL	**2,455,987,231**	**2,594,637,231**	

Perubahan Prioritas dan Plafon Anggaran Tahun 2023
Kabupaten Pacitan

Unit Organisasi : 7.01.0.00.0.00.07.0000 Kecamatan Nawangan

Sub Unit Organisasi : 7.01.0.00.0.00.07.0000 Kecamatan Nawangan

Kode					Program/ Kegiatan	Sasaran Program			Sasaran Kegiatan						Lokasi Kegiatan	Plafon Anggaran (Rp.)		Keterangan
						Indikator Kinerja	Target		Output Sub Kegiatan	Target		Hasil Kegiatan	Target					
							Sebelum	Sesudah		Sebelum	Sesudah		Sebelum	Sesudah		Sebelum	Sesudah	
7	**1**	**1**			**PROGRAM PENUNJANG URUSAN PEMERINTAHAN DAERAH KABUPATEN/KOTA**											**1,849,695,081**	**1,808,845,081**	
7	**1**	**1**	2.01		**Perencanaan, Penganggaran, dan Evaluasi Kinerja Perangkat Daerah**											**6,019,000**	**6,019,000**	
7	1	1	2.01	1	Penyusunan Dokumen Perencanaan Perangkat Daerah	Nilai SAKIP perangkat daerah	>B Nilai	>B Nilai	Jumlah Dokumen Perencanaan Perangkat Daerah	6 Dokumen	6 Dokumen	Hasil survey kepauasan masyarakat setiap tahun	84 %	84 %	Kab. Pacitan, Nawangan, Semua Kelurahan	4,500,000	4,500,000	
7	1	1	2.01	7	Evaluasi Kinerja Perangkat Daerah	Nilai SAKIP perangkat daerah	>B Nilai	>B Nilai	Jumlah Laporan Evaluasi Kinerja Perangkat Daerah	12 Laporan	12 Laporan	Hasil survey kepauasan masyarakat setiap tahun	84 %	84 %	Kab. Pacitan, Nawangan, Semua Kelurahan	1,519,000	1,519,000	
7	**1**	**1**	2.02		**Administrasi Keuangan Perangkat Daerah**											**1,579,099,081**	**1,537,049,081**	
7	1	1	2.02	1	Penyediaan Gaji dan Tunjangan ASN	Nilai SAKIP perangkat daerah	>B Nilai	>B Nilai	Jumlah Orang yang Menerima Gaji dan Tunjangan ASN	19 Orang/bulan	19 Orang/bulan	Hasil Survei Kepuasan Masyarakat setiap tahun	84 %	84 %	Kab. Pacitan, Nawangan, Semua Kelurahan	1,574,985,081	1,532,935,081	
									Jumlah penyediaan gaji dan tunjangan pegawai	14 Dokumen	14 Dokumen							
7	1	1	2.02	4	Koordinasi dan Pelaksanaan Akuntansi SKPD	Nilai SAKIP perangkat daerah	>B Nilai	>B Nilai	Jumlah Dokumen Koordinasi dan Pelaksanaan Akuntansi SKPD	4 Dokumen	4 Dokumen	Hasil Survei Kepuasan Masyarakat setiap tahun	84 %	84 %	Kab. Pacitan, Nawangan, Semua Kelurahan	1,000,000	1,000,000	
7	1	1	2.02	5	Koordinasi dan Penyusunan Laporan Keuangan Akhir Tahun SKPD	Nilai SAKIP perangkat daerah	>B Nilai	>B Nilai	Jumlah Laporan Keuangan Akhir Tahun SKPD dan Laporan Hasil Koordinasi Penyusunan Laporan Keuangan Akhir Tahun SKPD	1 Laporan	1 Laporan	Hasil Survei Kepuasan Masyarakat setiap tahun	84 %	84 %	Kab. Pacitan, Nawangan, Semua Kelurahan	1,000,000	1,000,000	
7	1	1	2.02	6	Pengelolaan dan Penyiapan Bahan Tanggapan Pemeriksaan	Nilai SAKIP perangkat daerah	>B Nilai	>B Nilai	Jumlah Dokumen Bahan Tanggapan Pemeriksaan dan Tindak Lanjut Pemeriksaan	1 Dokumen	1 Dokumen	Hasil Survei Kepuasan Masyarakat setiap tahun	84 %	84 %	Kab. Pacitan, Nawangan, Semua Kelurahan	745,000	745,000	

Perubahan Prioritas dan Plafon Anggaran Tahun 2023
Kabupaten Pacitan

Unit Organisasi : 7.01.0.00.0.00.07.0000 Kecamatan Nawangan
Sub Unit Organisasi : 7.01.0.00.0.00.07.0000 Kecamatan Nawangan

Kode					Program/ Kegiatan	Sasaran Program			Sasaran Kegiatan						Lokasi Kegiatan	Plafon Anggaran (Rp.)		Keterangan
						Indikator Kinerja	Target		Output Sub Kegiatan	Target		Hasil Kegiatan	Target					
							Sebelum	Sesudah		Sebelum	Sesudah		Sebelum	Sesudah		Sebelum	Sesudah	
7	1	1	2.02	7	Koordinasi dan Penyusunan Laporan Keuangan Bulanan/ Triwulanan/ Semesteran SKPD	Nilai SAKIP perangkat daerah	>B Nilai	>B Nilai	Jumlah Laporan Keuangan Bulanan/ Triwulanan/ Semesteran SKPD dan Laporan Koordinasi Penyusunan Laporan Keuangan Bulanan/Triwulanan/Semesteran SKPD	24 Laporan	24 Laporan	Hasil Survei Kepuasan Masyarakat setiap tahun	84 %	84 %	Kab. Pacitan, Nawangan, Semua Kelurahan	859,000	859,000	
7	1	1	2.02	8	Penyusunan Pelaporan dan Analisis Prognosis Realisasi Anggaran	Nilai SAKIP perangkat daerah	>B Nilai	>B Nilai	Jumlah Dokumen Pelaporan dan Analisis Prognosis Realisasi Anggaran	0 Dokumen	0 Dokumen	Hasil Survei Kepuasan Masyarakat setiap tahun	84 %	84 %	Kab. Pacitan, Nawangan, Semua Kelurahan	510,000	510,000	
									Jumlah Dokumen Pelaporan dan Analisis Prognosis Realisasi Anggaran	12 Dokumen	12 Dokumen							
7	**1**	**1**	2.05		**Administrasi Kepegawaian Perangkat Daerah**											**6,660,000**	**6,660,000**	
7	1	1	2.05	2	Pengadaan Pakaian Dinas beserta Atribut Kelengkapannya	Nilai SAKIP perangkat daerah	>B Nilai	>B Nilai	Jumlah Paket Pakaian Dinas beserta Atribut Kelengkapan	2 Paket	2 Paket	Hasil Survei Kepuasan Masyarakat setiap tahun	84 %	84 %		6,660,000	6,660,000	
7	**1**	**1**	2.06		**Administrasi Umum Perangkat Daerah**											**119,058,000**	**119,688,000**	
7	1	1	2.06	2	Penyediaan Peralatan dan Perlengkapan Kantor	Nilai SAKIP perangkat daerah	>B Nilai	>B Nilai	Jumlah Paket Peralatan dan Perlengkapan Kantor yang Disediakan	2 Paket	2 Paket	Hasil Survei Kepuasan Masyarakat setiap tahun	84 %	84 %	Kab. Pacitan, Nawangan, Semua Kelurahan	12,989,960	12,989,960	
									Jumlah Penyediaan Peralatan dan Perlengkapan Kantor	12 Bulan	12 Bulan							
7	1	1	2.06	4	Penyediaan Bahan Logistik Kantor	Nilai SAKIP perangkat daerah	>B Nilai	>B Nilai	Jumlah Paket Bahan Logistik Kantor yang Disediakan	6 Paket	6 Paket	Hasil Survei Kepuasan Masyarakat setiap tahun	84 %	84 %	Kab. Pacitan, Nawangan, Semua Kelurahan	79,668,040	80,298,040	
									Jumlah penyediaan bahan logistik kantor	12 Bulan	12 Bulan							
					Penyediaan Barang	Nilai SAKIP perangkat daerah	>B Nilai	>B Nilai	Jumlah Paket Barang Cetakan dan Penggandaan yang Disediakan	2 Paket	2 Paket	Hasil Survei Kepuasan Masyarakat setiap tahun	84 %	84 %				

Perubahan Prioritas dan Plafon Anggaran Tahun 2023
Kabupaten Pacitan

Unit Organisasi : 7.01.0.00.0.00.07.0000 Kecamatan Nawangan
Sub Unit Organisasi : 7.01.0.00.0.00.07.0000 Kecamatan Nawangan

Kode					Program/ Kegiatan	Sasaran Program			Sasaran Kegiatan						Lokasi Kegiatan	Plafon Anggaran (Rp.)		Keterangan
						Indikator Kinerja	Target		Output Sub Kegiatan	Target		Hasil Kegiatan	Target					
							Sebelum	Sesudah		Sebelum	Sesudah		Sebelum	Sesudah		Sebelum	Sesudah	
7	1	1	2.06	5	Cetakan dan Penggandaan				Jumlah pengadaan barang cetakan Jumlah pengadaan penggandaan dokumen	12 Bulan	12 Bulan					6,600,000	6,600,000	
7	1	1	2.06	9	Penyelenggaraan Rapat Koordinasi dan Konsultasi SKPD	Nilai SAKIP perangkat daerah	>B Nilai	>B Nilai	Jumlah Laporan Penyelenggaraan Rapat Koordinasi dan Konsultasi SKPD	12 Laporan	12 Laporan	Hasil Survei Kepuasan Masyarakat setiap tahun	84 %	84 %	Kab. Pacitan, Nawangan, Semua Kelurahan	19,800,000	19,800,000	
7	**1**	**1**	2.07		**Pengadaan Barang Milik Daerah Penunjang Urusan Pemerintah Daerah**											**0**	**0**	
7	1	1	2.07	6	Pengadaan Peralatan dan Mesin Lainnya	Nilai SAKIP perangkat daerah	>B Nilai	>B Nilai	Jumlah Unit Peralatan dan Mesin Lainnya yang Disediakan	1 Unit	1 Unit	Hasil Survei Kepuasan Masyarakat setiap tahun	84 nilai	84 nilai		0	0	
7	**1**	**1**	2.08		**Penyediaan Jasa Penunjang Urusan Pemerintahan Daerah**											**116,965,000**	**117,535,000**	
7	1	1	2.08	2	Penyediaan Jasa Komunikasi, Sumber Daya Air dan Listrik	Nilai SAKIP perangkat daerah	>B Nilai	>B Nilai	Jumlah Laporan Penyediaan Jasa Komunikasi, Sumber Daya Air dan Listrik yang Disediakan	12 Laporan	12 Laporan	Hasil survey kepauasan masyarakat setiap tahun	84 %	84 %	Kab. Pacitan, Nawangan, Semua Kelurahan	14,000,000	14,000,000	
7	1	1	2.08	3	Penyediaan Jasa Peralatan dan Perlengkapan Kantor	Nilai SAKIP perangkat daerah	>B Nilai	>B Nilai	Jumlah Laporan Penyediaan Jasa Peralatan dan Perlengkapan Kantor yang Disediakan	12 Laporan	12 Laporan	Hasil survey kepauasan masyarakat setiap tahun	84 %	84 %	Kab. Pacitan, Nawangan, Semua Kelurahan	18,145,000	18,715,000	
7	1	1	2.08	4	Penyediaan Jasa Pelayanan Umum Kantor	Nilai SAKIP perangkat daerah	>B Nilai	>B Nilai	Jumlah Laporan Penyediaan Jasa Pelayanan Umum Kantor yang Disediakan	12 Laporan	12 Laporan	Hasil survey kepauasan masyarakat setiap tahun	84 %	84 %	Kab. Pacitan, Nawangan, Semua Kelurahan	84,820,000	84,820,000	
7	**1**	**1**	2.09		**Pemeliharaan Barang Milik Daerah Penunjang Urusan Pemerintahan Daerah**											**21,894,000**	**21,894,000**	
7	1	1	2.09	1	Penyediaan Jasa Pemeliharaan, Biaya Pemeliharaan, dan Pajak Kendaraan Perorangan Dinas atau Kendaraan Dinas Jabatan	Nilai SAKIP perangkat daerah	>B Nilai	>B Nilai	Jumlah Kendaraan Perorangan Dinas atau Kendaraan Dinas Jabatan yang Dipelihara dan dibayarkan Pajaknya	13 Unit	13 Unit	Hasil Survei Kepuasan Masyarakat setiap tahun	84 %	84 %		21,894,000	21,894,000	
7	**1**	**2**			**PROGRAM PENYELENGGARAAN PEMERINTAHAN DAN PELAYANAN PUBLIK**											**96,135,000**	**106,135,000**	
7	**1**	**2**	2.01		**Koordinasi Penyelenggaraan Kegiatan Pemerintahan di Tingkat Kecamatan**											**46,135,000**	**50,135,000**	

Perubahan Prioritas dan Plafon Anggaran Tahun 2023
Kabupaten Pacitan

Unit Organisasi : 7.01.0.00.0.00.07.0000 Kecamatan Nawangan
Sub Unit Organisasi : 7.01.0.00.0.00.07.0000 Kecamatan Nawangan

Kode					Program/ Kegiatan	Sasaran Program			Sasaran Kegiatan						Lokasi Kegiatan	Plafon Anggaran (Rp.)		Keterangan
						Indikator Kinerja	Target		Output Sub Kegiatan	Target		Hasil Kegiatan	Target					
							Sebelum	Sesudah		Sebelum	Sesudah		Sebelum	Sesudah		Sebelum	Sesudah	
7	1	2	2.01	1	Koordinasi/Sinergi Perencanaan dan Pelaksanaan Kegiatan Pemerintahan dengan Perangkat Daerah dan Instansi Vertikal Terkait	Presentase Penyelenggaraan Pemerintahan dan Pelayanan Publik yang dilaksanakan	100 %	100 %	Jumlah Laporan Koordinasi/Sinergi Perencanaan dan Pelaksanaan Kegiatan Pemerintahan dengan Perangkat Daerah dan Instansi Vertikal Terkait	12 Laporan	12 Laporan	Presentase desa yang sudah menyusun administrasi sesuai dengan ketentuan dokumen perencanaan, Penganggaran dan Pelaporan	84 %	84 %	Kab. Pacitan, Nawangan, Semua Kelurahan	46,135,000	50,135,000	
									Jumlah Pelaksanaan Musrenbang Kecamatan dan Monitoring Musrenbang Desa	11 kali	11 kali							
7	**1**	**2**	2.02		**Penyelenggaraan Urusan Pemerintahan yang Tidak Dilaksanakan oleh Unit Kerja Perangkat Daerah yang Ada di Kecamatan**											**50,000,000**	**56,000,000**	
7	1	2	2.02	3	Peningkatan Efektifitas Pelaksanaan Pelayanan kepada Masyarakat di Wilayah Kecamatan	Presentase Penyelenggaraan Pemerintahan dan Pelayanan Publik yang dilaksanakan	100 %	100 %	Jumlah Laporan Peningkatan Efektifitas Pelaksanaan Pelayanan kepada Masyarakat di Wilayah Kecamatan	12 Laporan	12 Laporan	Prosentase Rekomendasi Hasil Fasilitasi yang ditindaklanjuti dalam satu tahun bidang Pemerintahan dan Pelayanan Publik	85 %	85 %	Kab. Pacitan, Nawangan, Semua Kelurahan	50,000,000	56,000,000	
									Jumlah layanan Pengantar KK, KTP, dan Surat Legalitas lainnya	10 Jenis	10 Jenis							
7	**1**	**3**			**PROGRAM PEMBERDAYAAN MASYARAKAT DESA DAN KELURAHAN**											**95,000,000**	**64,000,000**	
7	**1**	**3**	2.01		**Koordinasi Kegiatan Pemberdayaan Desa**											**95,000,000**	**64,000,000**	
7	1	3	2.01	3	Peningkatan Efektifitas Kegiatan Pemberdayaan Masyarakat di Wilayah Kecamatan	Persentase Penyelenggaraan Pemberdayaan Masyarakat Desa dan Kelurahan yang dilaksanakan	100 %	100 %	Jumlah Laporan Peningkatan Efektivitas Kegiatan Pemberdayaan Masyarakat di Wilayah Kecamatan	11 Laporan	11 Laporan	Prosentase Rekomendasi hasil fasilitasi yang ditindaklanjuti dalam satu tahun bidang : Pemerintahan,Pemberdayaan Masyarakat, Pelayanan Umum, Ketentraman dan Ketertiban Masyarakat, dan Kesejahteraan Sosial.	85 %	85 %	Kab. Pacitan, Nawangan, Semua Kelurahan	95,000,000	64,000,000	
7	**1**	**4**			**PROGRAM KOORDINASI KETENTRAMAN DAN KETERTIBAN UMUM**											**44,800,000**	**199,800,000**	

Perubahan Prioritas dan Plafon Anggaran Tahun 2023
Kabupaten Pacitan

Unit Organisasi : 7.01.0.00.0.00.07.0000 Kecamatan Nawangan
Sub Unit Organisasi : 7.01.0.00.0.00.07.0000 Kecamatan Nawangan

Kode					Program/ Kegiatan	Sasaran Program			Sasaran Kegiatan						Lokasi Kegiatan	Plafon Anggaran (Rp.)		Keterangan
						Indikator Kinerja	Target		Output Sub Kegiatan	Target		Hasil Kegiatan	Target					
							Sebelum	Sesudah		Sebelum	Sesudah		Sebelum	Sesudah		Sebelum	Sesudah	
7	**1**	**4**	2.01		**Koordinasi Upaya Penyelenggaraan Ketenteraman dan Ketertiban Umum**											**44,800,000**	**199,800,000**	
7	1	4	2.01	2	Harmonisasi Hubungan dengan Tokoh Agama dan Tokoh Masyarakat	Persentase Penyelenggaraan Koordinasi Ketenteraman dan Ketertiban Umum yang dilaksanakan	100 %	100 %	Jumlah Laporan Pelaksanaan Harmonisasi Hubungan dengan Tokoh Agama dan Tokoh Masyarakat	12 Laporan	12 Laporan	Prosentase Rekomendasi hasil fasilitasi yang ditindaklanjuti dalam satu tahun bidang : Pemerintahan, Pemberdayaan Masyarakat, Pelayanan Umum, Ketentraman dan Ketertiban Masyarakat, dan Kesejahteraan Sosial.	85 %	85 %	Kab. Pacitan, Nawangan, Semua Kelurahan	44,800,000	199,800,000	
7	**1**	**5**			**PROGRAM PENYELENGGARAAN URUSAN PEMERINTAHAN UMUM**											**55,000,000**	**56,800,000**	
7	**1**	**5**	2.01		**Penyelenggaraan Urusan Pemerintahan Umum Sesuai Penugasan Kepala Daerah**											**55,000,000**	**56,800,000**	
7	1	5	2.01	5	Penanganan Konflik Sosial Sesuai Ketentuan Peraturan Perundang-Undangan	Persentase Penyelenggaraan Pemerintahan Umum yang dilaksanakan	100 %	100 %	Jumlah Laporan Konflik yang Ditangani Sesuai Ketentuan Peraturan Perundang-Undangan	12 Laporan	12 Laporan	Prosentase Rekomendasi hasil fasilitasi yang ditindaklanjuti dalam satu tahun bidang : Pemerintahan, Pemberdayaan Masyarakat, Pelayanan Umum, Ketentraman dan Ketertiban Masyarakat, dan Kesejahteraan Sosial.	85 %	85 %	Kab. Pacitan, Nawangan, Semua Kelurahan	55,000,000	56,800,000	
7	**1**	**6**			**PROGRAM PEMBINAAN DAN PENGAWASAN PEMERINTAHAN DESA**											**85,000,000**	**98,000,000**	
7	**1**	**6**	2.01		**Fasilitasi, Rekomendasi dan Koordinasi Pembinaan dan Pengawasan Pemerintahan Desa**											**85,000,000**	**98,000,000**	
7	1	6	2.01	2	Fasilitasi Administrasi Tata	Persentase desa yang termonitoring	100 %	100 %	Jumlah Dokumen yang Difasilitasi dalam rangka Administrasi Tata Pemerintahan Desa	18 Dokumen	18 Dokumen	Presentase desa yang sudah menyusun administrasi sesuai dengan ketentuan dokumen perencanaan, Penganggaran dan Pelaporan	85 %	85 %	Kab. Pacitan, Nawangan, Semua Kelurahan	60,000,000	63,000,000	

Perubahan Prioritas dan Plafon Anggaran Tahun 2023
Kabupaten Pacitan

Unit Organisasi : 7.01.0.00.0.00.07.0000 Kecamatan Nawangan
Sub Unit Organisasi : 7.01.0.00.0.00.07.0000 Kecamatan Nawangan

Kode					Program/ Kegiatan	Sasaran Program			Sasaran Kegiatan						Lokasi Kegiatan	Plafon Anggaran (Rp.)		Keterangan
						Indikator Kinerja	Target		Output Sub Kegiatan	Target		Hasil Kegiatan	Target					
							Sebelum	Sesudah		Sebelum	Sesudah		Sebelum	Sesudah		Sebelum	Sesudah	
					Pemerintahan Desa				Jumlah Pendampingan Desa di Wilayah	30 kali	30 kali							
									Jumlah Pendampingan penyusunan APBDes dan APBDes Perubahan	30 kali	30 kali							
7	1	6	2.01	11	Fasilitasi Penyelenggaraan Ketenteraman dan Ketertiban Umum	Persentase desa yang termonitoring	100 %	100 %	Jumlah Dokumen Fasilitasi dalam rangka Penyelenggaraan Ketenteraman dan Ketertiban Umum	12 Dokumen	12 Dokumen	Presentase desa yang sudah menyusun administrasi sesuai dengan ketentuan dokumen perencanaan, Penganggaran dan Pelaporan	85 %	85 %	Kab. Pacitan, Nawangan, Semua Kelurahan	25,000,000	35,000,000	
															TOTAL	**2,225,630,081**	**2,333,580,081**	

Perubahan Prioritas dan Plafon Anggaran Tahun 2023
Kabupaten Pacitan

Unit Organisasi : 7.01.0.00.0.00.08.0000 Kecamatan Bandar
Sub Unit Organisasi : 7.01.0.00.0.00.08.0000 Kecamatan Bandar

Kode					Program/ Kegiatan	Sasaran Program			Sasaran Kegiatan						Lokasi Kegiatan	Plafon Anggaran (Rp.)		Keterangan
						Indikator Kinerja	Target		Output Sub Kegiatan	Target		Hasil Kegiatan	Target					
							Sebelum	Sesudah		Sebelum	Sesudah		Sebelum	Sesudah		Sebelum	Sesudah	
7	**1**	**1**			**PROGRAM PENUNJANG URUSAN PEMERINTAHAN DAERAH KABUPATEN/KOTA**											**1,924,634,297**	**1,967,714,797**	
7	**1**	**1**	2.01		**Perencanaan, Penganggaran, dan Evaluasi Kinerja Perangkat Daerah**											**9,789,800**	**11,329,300**	
7	1	1	2.01	1	Penyusunan Dokumen Perencanaan Perangkat Daerah	Nilai SAKIP perangkat daerah	>B Nilai	>B Nilai	Jumlah Dokumen Perencanaan Perangkat Daerah	0 Dokumen	0 Dokumen	Tersedianya dokumen perencanaan, capaian kinerja dan evaluasi perangkat daerah	23 dokumen	23 dokumen	Kab. Pacitan, Bandar, Semua Kelurahan	3,652,000	3,652,000	
									Jumlah Dokumen Perencanaan Perangkat Daerah	7 Dokumen	7 Dokumen							
7	1	1	2.01	2	Koordinasi dan Penyusunan Dokumen RKA-SKPD	Nilai SAKIP perangkat daerah	>B Nilai	>B Nilai	Jumlah Dokumen RKA-SKPD dan Laporan Hasil Koordinasi Penyusunan Dokumen RKA-SKPD	1 Dokumen	1 Dokumen	Tersedianya dokumen perencanaan, capaian kinerja dan evaluasi perangkat daerah	23 dokumen	23 dokumen	Kab. Pacitan, Bandar, Semua Kelurahan	986,000	986,000	
7	1	1	2.01	3	Koordinasi dan Penyusunan Dokumen Perubahan RKA-SKPD	Nilai SAKIP perangkat daerah	>B Nilai	>B Nilai	Jumlah Dokumen Perubahan RKA-SKPD dan Laporan Hasil Koordinasi Penyusunan Dokumen Perubahan RKA-SKPD	1 Dokumen	1 Dokumen	Tersedianya dokumen perencanaan, capaian kinerja dan evaluasi perangkat daerah	23 dokumen	23 dokumen	Kab. Pacitan, Bandar, Semua Kelurahan	537,000	1,297,500	
7	1	1	2.01	4	Koordinasi dan Penyusunan DPA-SKPD	Nilai SAKIP perangkat daerah	>B Nilai	>B Nilai	Jumlah Dokumen DPA-SKPD dan Laporan Hasil Koordinasi Penyusunan Dokumen DPA-SKPD	2 Dokumen	2 Dokumen	Tersedianya dokumen perencanaan, capaian kinerja dan evaluasi perangkat daerah	23 dokumen	23 dokumen	Kab. Pacitan, Bandar, Semua Kelurahan	855,000	855,000	
									Koordinasi dan Penyusunan DPA-SKPD	1 dokumen	1 dokumen							
					Koordinasi dan	Nilai SAKIP perangkat daerah	>B Nilai	>B Nilai	Jumlah dokumen Perubahan DPA - SKPD	1 dokumen	1 dokumen	Tersedianya dokumen perencanaan, capaian kinerja dan evaluasi perangkat daerah	23 dokumen	23 dokumen	Kab. Pacitan, Bandar, Semua Kelurahan			

Perubahan Prioritas dan Plafon Anggaran Tahun 2023
Kabupaten Pacitan

Unit Organisasi : 7.01.0.00.0.00.08.0000 Kecamatan Bandar
Sub Unit Organisasi : 7.01.0.00.0.00.08.0000 Kecamatan Bandar

Kode					Program/ Kegiatan	Sasaran Program			Sasaran Kegiatan						Lokasi Kegiatan	Plafon Anggaran (Rp.)		Keterangan
						Indikator Kinerja	Target		Output Sub Kegiatan	Target		Hasil Kegiatan	Target					
							Sebelum	Sesudah		Sebelum	Sesudah		Sebelum	Sesudah		Sebelum	Sesudah	
7	1	1	2.01	5	Penyusunan Perubahan DPA-SKPD				Jumlah Dokumen Perubahan DPA-SKPD dan Laporan Hasil Koordinasi Penyusunan Dokumen Perubahan DPA-SKPD	1 Dokumen	1 Dokumen					642,000	1,420,500	
7	1	1	2.01	6	Koordinasi dan Penyusunan Laporan Capaian Kinerja dan Ikhtisar Realisasi Kinerja SKPD	Nilai SAKIP perangkat daerah	>B Nilai	>B Nilai	Jumlah Laporan Capaian Kinerja dan Ikhtisar Realisasi Kinerja SKPD dan Laporan Hasil Koordinasi Penyusunan Laporan Capaian Kinerja dan Ikhtisar Realisasi Kinerja SKPD	4 Laporan	4 Laporan	Tersedianya dokumen perencanaan, capaian kinerja dan evaluasi perangkat daerah	23 dokumen	23 dokumen	Kab. Pacitan, Bandar, Semua Kelurahan	1,000,000	1,000,000	
7	1	1	2.01	7	Evaluasi Kinerja Perangkat Daerah	Nilai SAKIP perangkat daerah	>B Nilai	>B Nilai	Jumlah Laporan Evaluasi Kinerja Perangkat Daerah	8 Laporan	8 Laporan	Tersedianya dokumen perencanaan, capaian kinerja dan evaluasi perangkat daerah	23 dokumen	23 dokumen	Kab. Pacitan, Bandar, Semua Kelurahan	2,118,300	2,118,300	
7	**1**	**1**	2.02		**Administrasi Keuangan Perangkat Daerah**											**1,708,202,797**	**1,657,452,797**	
7	1	1	2.02	1	Penyediaan Gaji dan Tunjangan ASN	Nilai SAKIP perangkat daerah	>B Nilai	>B Nilai	Jumlah orang yang menerima gaji dan tunjangan ASN	19 orang/bulan	19 orang/bulan	Tersedianya dokumen keuangan Perangkat Daerah	59 dokumen	59 dokumen	Kab. Pacitan, Bandar, Semua Kelurahan	1,702,476,797	1,651,726,797	
7	1	1	2.02	3	Pelaksanaan Penatausahaan dan Pengujian/Verifikasi Keuangan SKPD	Nilai SAKIP perangkat daerah	>B Nilai	>B Nilai	Jumlah dokumen penatausahaan dan pengujian/verifikasi Keuangan SKPD	30 dokumen	30 dokumen	Tersedianya dokumen keuangan Perangkat Daerah	59 dokumen	59 dokumen	Kab. Pacitan, Bandar, Semua Kelurahan	3,000,000	3,000,000	
7	1	1	2.02	4	Koordinasi dan Pelaksanaan Akuntansi SKPD	Nilai SAKIP perangkat daerah	>B Nilai	>B Nilai	Jumlah dokumen koordinasi dan pelaksanaan akuntansi SKPD	29 dokumen	29 dokumen	Tersedianya dokumen keuangan Perangkat Daerah	59 dokumen	59 dokumen	Kab. Pacitan, Bandar, Semua Kelurahan	2,726,000	2,726,000	
7	**1**	**1**	2.05		**Administrasi Kepegawaian Perangkat Daerah**											**10,829,160**	**25,259,160**	
7	1	1	2.05	2	Pengadaan Pakaian Dinas beserta Atribut Kelengkapannya	Nilai SAKIP perangkat daerah	>B Nilai	>B Nilai	Jumlah Paket Pakaian Dinas beserta Atribut Kelengkapan	1 Paket	1 Paket	Terpenuhinya pegawai yang terlayani	100 %	100 %	Kab. Pacitan, Bandar, Semua Kelurahan	10,829,160	25,259,160	
7	**1**	**1**	2.06		**Administrasi Umum Perangkat Daerah**											**43,795,225**	**112,358,865**	

Perubahan Prioritas dan Plafon Anggaran Tahun 2023
Kabupaten Pacitan

Unit Organisasi : 7.01.0.00.0.00.08.0000 Kecamatan Bandar
Sub Unit Organisasi : 7.01.0.00.0.00.08.0000 Kecamatan Bandar

Kode					Program/ Kegiatan	Sasaran Program			Sasaran Kegiatan						Lokasi Kegiatan	Plafon Anggaran (Rp.)		Keterangan
						Indikator Kinerja	Target		Output Sub Kegiatan	Target		Hasil Kegiatan	Target					
							Sebelum	Sesudah		Sebelum	Sesudah		Sebelum	Sesudah		Sebelum	Sesudah	
7	1	1	2.06	2	Penyediaan Peralatan dan Perlengkapan Kantor	Nilai SAKIP perangkat daerah	>B Nilai	>B Nilai	Jumlah paket peralatan dan perlengkapan kantor yagn disediakan	3 paket	3 paket	Tersedianya kebutuhan dasar operasional perangkat daerah	100 %	100 %	Kab. Pacitan, Bandar, Semua Kelurahan	7,029,000	33,290,000	
7	1	1	2.06	3	Penyediaan Peralatan Rumah Tangga	Nilai SAKIP perangkat daerah	>B Nilai	>B Nilai	Jumlah paket peralatan rumah tangga yang disediakan	2 paket	4 paket	Tersedianya kebutuhan dasar operasional perangkat daerah	100 %	100 %	Kab. Pacitan, Bandar, Semua Kelurahan	6,333,000	39,648,000	
7	1	1	2.06	4	Penyediaan Bahan Logistik Kantor	Nilai SAKIP perangkat daerah	>B Nilai	>B Nilai	Jumlah paket bahan logistik kantor yang disediakan	3 paket	3 paket	Tersedianya kebutuhan dasar operasional perangkat daerah	100 %	100 %	Kab. Pacitan, Bandar, Semua Kelurahan	22,423,225	29,778,065	
7	1	1	2.06	5	Penyediaan Barang Cetakan dan Penggandaan	Nilai SAKIP perangkat daerah	>B Nilai	>B Nilai	Jumlah Paket Barang Cetakan dan Penggandaan yang Disediakan	2 Paket	2 Paket	Tersedianya kebutuhan dasar operasional perangkat daerah	100 %	100 %	Kab. Pacitan, Bandar, Semua Kelurahan	4,410,000	6,042,800	
7	1	1	2.06	9	Penyelenggaraan Rapat Koordinasi dan Konsultasi SKPD	Nilai SAKIP perangkat daerah	>B Nilai	>B Nilai	Jumlah laporan penyelenggaraan rapat koordinasi dan konsultasi SKPD	10 laporan	10 laporan	Tersedianya kebutuhan dasar operasional perangkat daerah	100 %	100 %	Kab. Pacitan, Bandar, Semua Kelurahan	3,600,000	3,600,000	
7	**1**	**1**	2.07		**Pengadaan Barang Milik Daerah Penunjang Urusan Pemerintah Daerah**											**22,893,750**	**32,191,110**	
7	1	1	2.07	5	Pengadaan Mebel	Nilai SAKIP perangkat daerah	>B Nilai	>B Nilai	Jumlah Paket Mebel yang Disediakan	6 unit	6 unit	Tersedianya sarana dan prasarana kerja perangkat daerah	100 %	100 %		8,325,000	17,622,360	
7	1	1	2.07	6	Pengadaan Peralatan dan Mesin Lainnya	Nilai SAKIP perangkat daerah	>B Nilai	>B Nilai	Jumlah Unit Peralatan dan Mesin Lainnya yang Disediakan	3 Unit	3 Unit	Tersedianya sarana dan prasarana kerja perangkat daerah	100 %	100 %	Kab. Pacitan, Bandar, Semua Kelurahan	14,568,750	14,568,750	
7	**1**	**1**	2.08		**Penyediaan Jasa Penunjang Urusan Pemerintahan Daerah**											**70,060,390**	**70,060,390**	
7	1	1	2.08	2	Penyediaan Jasa Komunikasi, Sumber Daya Air dan Listrik	Nilai SAKIP perangkat daerah	>B Nilai	>B Nilai	Jumlah Laporan Penyediaan Jasa Komunikasi, Sumber Daya Air dan Listrik yang Disediakan	12 Laporan	12 Laporan	Tersedianya jasa penunjang operasional perangkat daerah	100 %	100 %	Kab. Pacitan, Bandar, Semua Kelurahan	14,327,590	14,327,590	
									Jumlah laporan penyediaan jasa komunikasi, sumber daya air, listrik yang disediakan	24 laporan	24 laporan							

Perubahan Prioritas dan Plafon Anggaran Tahun 2023
Kabupaten Pacitan

Unit Organisasi : 7.01.0.00.0.00.08.0000 Kecamatan Bandar
Sub Unit Organisasi : 7.01.0.00.0.00.08.0000 Kecamatan Bandar

Kode					Program/ Kegiatan	Sasaran Program			Sasaran Kegiatan						Lokasi Kegiatan	Plafon Anggaran (Rp.)		Keterangan
						Indikator Kinerja	Target		Output Sub Kegiatan	Target		Hasil Kegiatan	Target					
							Sebelum	Sesudah		Sebelum	Sesudah		Sebelum	Sesudah		Sebelum	Sesudah	
7	1	1	2.08	4	Penyediaan Jasa Pelayanan Umum Kantor	Nilai SAKIP perangkat daerah	>B Nilai	>B Nilai	Jumlah laporan penyediaan jasa pelayanan umum kantor yang disediakan	12 laporan	12 laporan	Tersedianya jasa penunjang operasional perangkat daerah	100 %	100 %	Kab. Pacitan, Bandar, Semua Kelurahan	55,732,800	55,732,800	
7	**1**	**1**	2.09		**Pemeliharaan Barang Milik Daerah Penunjang Urusan Pemerintahan Daerah**											**59,063,175**	**59,063,175**	
7	1	1	2.09	1	Penyediaan Jasa Pemeliharaan, Biaya Pemeliharaan, dan Pajak Kendaraan Perorangan Dinas atau Kendaraan Dinas Jabatan	Nilai SAKIP perangkat daerah	>B Nilai	>B Nilai	Jumlah Kendaraan Perorangan Dinas atau Kendaraan Dinas Jabatan yang Dipelihara dan dibayarkan Pajaknya	11 Unit	11 Unit	Tersedianya sarana dan prasarana kerja perangkat daerah dalam kondisi baik	80 %	80 %	Kab. Pacitan, Bandar, Semua Kelurahan	50,576,000	50,576,000	
									Jumlah kendaraan Perorangan Dinas atau kendaraan dinas jabatan yang diperlihara dan dibayarkan pajaknya	11 unit	11 unit							
7	1	1	2.09	9	Pemeliharaan/Rehabilitasi Gedung Kantor dan Bangunan Lainnya	Nilai SAKIP perangkat daerah	>B Nilai	>B Nilai	Jumlah Gedung Kantor dan Bangunan Lainnya yang Dipelihara/Direhabilitasi	4 Unit	4 Unit	Tersedianya sarana dan prasarana kerja perangkat daerah dalam kondisi baik	80 %	80 %	Kab. Pacitan, Bandar, Semua Kelurahan	8,487,175	8,487,175	
7	**1**	**2**			**PROGRAM PENYELENGGARAAN PEMERINTAHAN DAN PELAYANAN PUBLIK**											**52,102,000**	**52,102,000**	
7	**1**	**2**	2.01		**Koordinasi Penyelenggaraan Kegiatan Pemerintahan di Tingkat Kecamatan**											**11,813,000**	**11,813,000**	
7	1	2	2.01	1	Koordinasi/Sinergi Perencanaan dan Pelaksanaan Kegiatan Pemerintahan dengan Perangkat Daerah dan Instansi Vertikal Terkait	Presentase Penyelenggaraan Pemerintahan dan Pelayanan Publik yang dilaksanakan	100 %	100 %	Jumlah laporan koordinasi/sinergi perencanaan dan pelaksanaan kegiatan pemerintahan dengan perangkat daerah dan instansi vertikal terkait	2 laporan	2 laporan	Terpenuhinya koordinasi penyelenggaraan kegiatan pemerintahan di tingkat kecamatan	100 %	100 %	Kab. Pacitan, Bandar, Semua Kelurahan	11,813,000	11,813,000	
7	**1**	**2**	2.02		**Penyelenggaraan Urusan Pemerintahan yang Tidak Dilaksanakan oleh Unit Kerja Perangkat Daerah yang Ada di Kecamatan**											**40,289,000**	**40,289,000**	

Perubahan Prioritas dan Plafon Anggaran Tahun 2023
Kabupaten Pacitan

Unit Organisasi : 7.01.0.00.0.00.08.0000 Kecamatan Bandar
Sub Unit Organisasi : 7.01.0.00.0.00.08.0000 Kecamatan Bandar

Kode					Program/ Kegiatan	Sasaran Program			Sasaran Kegiatan						Lokasi Kegiatan	Plafon Anggaran (Rp.)		Keterangan
						Indikator Kinerja	Target		Output Sub Kegiatan	Target		Hasil Kegiatan	Target					
							Sebelum	Sesudah		Sebelum	Sesudah		Sebelum	Sesudah		Sebelum	Sesudah	
7	1	2	2.02	3	Peningkatan Efektifitas Pelaksanaan Pelayanan kepada Masyarakat di Wilayah Kecamatan	Presentase Penyelenggaraan Pemerintahan dan Pelayanan Publik yang dilaksanakan	100 %	100 %	Jumlah Laporan peningkatan efektifitas pelaksanaan pelayanan kepada masyarakat di wilayah kecamatan	12 laporan	12 laporan	Terpenuhinya Jumlah layanan Pengantar KK, KTP, dan Surat Legalitas lainnya	17 jenis	17 jenis	Kab. Pacitan, Bandar, Semua Kelurahan	40,289,000	40,289,000	
7	**1**	**3**			**PROGRAM PEMBERDAYAAN MASYARAKAT DESA DAN KELURAHAN**											**77,976,000**	**126,333,000**	
7	**1**	**3**	2.01		**Koordinasi Kegiatan Pemberdayaan Desa**											**77,976,000**	**126,333,000**	
7	1	3	2.01	3	Peningkatan Efektifitas Kegiatan Pemberdayaan Masyarakat di Wilayah Kecamatan	Persentase Penyelenggaraan Pemberdayaan Masyarakat Desa yang dilaksanakan	100 %	100 %	Jumlah Laporan Peningkatan Efektivitas Kegiatan Pemberdayaan Masyarakat di Wilayah Kecamatan	9 Laporan	9 Laporan	Terpenuhinya Fasilitasi Pagelaran Budaya	1 kali	1 kali	Kab. Pacitan, Bandar, Semua Kelurahan	77,976,000	126,333,000	
7	**1**	**4**			**PROGRAM KOORDINASI KETENTRAMAN DAN KETERTIBAN UMUM**											**25,523,000**	**35,723,000**	
7	**1**	**4**	7.03		**Koordinasi Upaya Penyelenggaraan Ketenteraman dan Ketertiban Umum**											**25,523,000**	**35,723,000**	
7	1	4	7.03	2	Harmonisasi Hubungan dengan Tokoh Agama dan Tokoh Masyarakat	Persentase Penyelenggaraan Koordinasi Ketenteraman dan Ketertiban Umum yang dilaksanakan	100 %	100 %	Jumlah Laporan Pelaksanaan Harmonisasi Hubungan dengan Tokoh Agama dan Tokoh Masyarakat	6 Laporan	6 Laporan	Pemenuhan Upaya Penyelenggaraan Ketentraman dan Ketertiban Umum	12 bulan	12 bulan	Kab. Pacitan, Bandar, Semua Kelurahan	25,523,000	35,723,000	
7	**1**	**5**			**PROGRAM PENYELENGGARAAN URUSAN PEMERINTAHAN UMUM**											**73,577,500**	**60,963,000**	
7	**1**	**5**	2.01		**Penyelenggaraan Urusan Pemerintahan Umum Sesuai Penugasan Kepala Daerah**											**73,577,500**	**60,963,000**	
7	1	5	2.01	5	Penanganan Konflik Sosial Sesuai Ketentuan Peraturan Perundang-Undangan	Persentase Penyelenggaraan Pemerintahan Umum yang dilaksanakan	100 %	100 %	Jumlah laporan Konflik yang ditangani sesuai ketentuan peraturan perundang-undangan	12 Laporan	12 Laporan	Terpenuhinya desa yang terfasilitasi dalam penyelenggaraan pemerintahan umum	8 desa	8 desa	Kab. Pacitan, Bandar, Semua Kelurahan	33,911,500	44,697,000	
7	1	5	2.01	8	Pelaksanaan Tugas Forum Koordinasi Pimpinan di Kecamatan	Persentase Penyelenggaraan Pemerintahan Umum yang dilaksanakan	100 %	100 %	Jumlah dokumen tugas Forum Komunikasi Pimpinan di Kecamatan	6 dokumen	6 dokumen	Terpenuhinya desa yang terfasilitasi dalam penyelenggaraan pemerintahan umum	8 desa	8 desa	Kab. Pacitan, Bandar, Semua Kelurahan	39,666,000	16,266,000	
7	**1**	**6**			**PROGRAM PEMBINAAN DAN PENGAWASAN PEMERINTAHAN DESA**											**43,354,000**	**53,581,000**	
7	**1**	**6**	2.01		**Fasilitasi, Rekomendasi dan Koordinasi Pembinaan dan Pengawasan Pemerintahan Desa**											**43,354,000**	**53,581,000**	

Perubahan Prioritas dan Plafon Anggaran Tahun 2023
Kabupaten Pacitan

Unit Organisasi : 7.01.0.00.0.00.08.0000 Kecamatan Bandar
Sub Unit Organisasi : 7.01.0.00.0.00.08.0000 Kecamatan Bandar

Kode					Program/ Kegiatan	Sasaran Program			Sasaran Kegiatan						Lokasi Kegiatan	Plafon Anggaran (Rp.)		Keterangan
						Indikator Kinerja	Target		Output Sub Kegiatan	Target		Hasil Kegiatan	Target					
							Sebelum	Sesudah		Sebelum	Sesudah		Sebelum	Sesudah		Sebelum	Sesudah	
7	1	6	2.01	2	Fasilitasi Administrasi Tata Pemerintahan Desa	Persentase desa yang termonitoring	100 %	100 %	Jumlah Dokumen yang Difasilitasi dalam rangka Administrasi Tata Pemerintahan Desa	78 Dokumen	78 Dokumen	Terpenuhinya desa yang termonitoring	8 desa	8 desa	Kab. Pacitan, Bandar, Semua Kelurahan	43,354,000	53,581,000	
															TOTAL	**2,197,166,797**	**2,296,416,797**	

Perubahan Prioritas dan Plafon Anggaran Tahun 2023
Kabupaten Pacitan

Unit Organisasi : 7.01.0.00.0.00.09.0000 Kecamatan Tegalombo
Sub Unit Organisasi : 7.01.0.00.0.00.09.0000 Kecamatan Tegalombo

Kode					Program/ Kegiatan	Sasaran Program			Sasaran Kegiatan						Lokasi Kegiatan	Plafon Anggaran (Rp.)		Keterangan
						Indikator Kinerja	Target		Output Sub Kegiatan	Target		Hasil Kegiatan	Target					
							Sebelum	Sesudah		Sebelum	Sesudah		Sebelum	Sesudah		Sebelum	Sesudah	
7	**1**	**1**			**PROGRAM PENUNJANG URUSAN PEMERINTAHAN DAERAH KABUPATEN/KOTA**											**1,610,492,730**	**1,654,605,730**	
7	**1**	**1**	2.01		**Perencanaan, Penganggaran, dan Evaluasi Kinerja Perangkat Daerah**											**15,441,192**	**15,441,192**	
7	1	1	2.01	1	Penyusunan Dokumen Perencanaan Perangkat Daerah	Nilai SAKIP perangkat daerah	>B Nilai	>B Nilai	Jumlah Dokumen Perencanaan Perangkat Daerah	5 Dokumen	5 Dokumen	Tersedianya Dok Perencanaan PD	5 dok	5 dok	Kec Tegalombo	3,478,264	3,478,264	
7	1	1	2.01	2	Koordinasi dan Penyusunan Dokumen RKA-SKPD	Nilai SAKIP perangkat daerah	>B Nilai	>B Nilai	Jumlah Dokumen RKA-SKPD dan Laporan Hasil Koordinasi Penyusunan Dokumen RKA-SKPD	0 Dokumen	0Dokumen	Tersedianya Dok RKA-SKPD	0 dok	1 dok	Kec Tegalombo	2,017,915	2,017,915	
7	1	1	2.01	3	Koordinasi dan Penyusunan Dokumen Perubahan RKA-SKPD	Nilai SAKIP perangkat daerah	>B Nilai	>B Nilai	Jumlah Dokumen Perubahan RKA-SKPD dan Laporan Hasil Koordinasi Penyusunan Dokumen Perubahan RKA-SKPD	1 Dokumen	1 Dokumen	Tersedianya Dok RKA Prubahan SKPD	1 dok	1 dok	Kec Tegalombo	1,578,915	1,578,915	
7	1	1	2.01	4	Koordinasi dan Penyusunan DPA-SKPD	Nilai SAKIP perangkat daerah	>B Nilai	>B Nilai	Jumlah Dokumen DPA-SKPD dan Laporan Hasil Koordinasi Penyusunan Dokumen DPA-SKPD	1 Dokumen	1 Dokumen	Tersedianya Dokumen DPA-SKPD dan Laporan Hasil Koordinasi Penyusunan Dokumen DPA-SKPD	1 dok	1 dok	Kec Tegalombo	1,271,915	1,271,915	
7	1	1	2.01	5	Koordinasi dan Penyusunan Perubahan DPA-SKPD	Nilai SAKIP perangkat daerah	>B Nilai	>B Nilai	Jumlah Dokumen Perubahan DPA-SKPD dan Laporan Hasil Koordinasi Penyusunan Dokumen Perubahan DPA-SKPD	1 Dokumen	1 Dokumen	Tersedianya Dokumen Perubahan DPA-SKPD dan Laporan Hasil Koordinasi Penyusunan Dokumen Perubahan DPA-SKPD	1 dok	1 dok	Kec Tegalombo	2,224,719	2,224,719	
7	1	1	2.01	6	Koordinasi dan Penyusunan Laporan Capaian Kinerja dan Ikhtisar Realisasi Kinerja SKPD	Nilai SAKIP perangkat daerah	>B Nilai	>B Nilai	Jumlah Laporan Capaian Kinerja dan Ikhtisar Realisasi Kinerja SKPD dan Laporan Hasil Koordinasi Penyusunan Laporan Capaian Kinerja dan Ikhtisar Realisasi Kinerja SKPD	12 Laporan	12 Laporan	Tersedianya Laporan Capaian Kinerja dan Ikhtisar Realisasi Kinerja SKPD dan Laporan Hasil Koordinasi Penyusunan Laporan Capaian Kinerja dan Ikhtisar Realisasi Kinerja SKPD	12 Lap	12 Lap	Kec Tegalombo	3,130,334	3,130,334	
7	1	1	2.01	7	Evaluasi Kinerja Perangkat Daerah	Nilai SAKIP perangkat daerah	>B Nilai	>B Nilai	Jumlah Laporan Evaluasi Kinerja Perangkat Daerah	2 Laporan	2 Laporan	Jumlah Laporan Evaluasi Kinerja Perangkat Daerah	2 Laporan	2 Laporan	Kec Tegalombo	1,739,130	1,739,130	
7	**1**	**1**	2.02		**Administrasi Keuangan Perangkat Daerah**											**1,374,583,058**	**1,391,546,058**	
7	1	1	2.02	1	Penyediaan Gaji dan Tunjangan ASN	Nilai SAKIP perangkat daerah	>B Nilai	>B Nilai	Jumlah Orang yang Menerima Gaji dan Tunjangan ASN	15 Orang/bulan	15 Orang/bulan	Tersedianya Gaji dan Tunjangan ASN	1 Tahun	1 Tahun	Kec Tegalombo	1,337,173,558	1,354,136,558	

Perubahan Prioritas dan Plafon Anggaran Tahun 2023
Kabupaten Pacitan

Unit Organisasi : 7.01.0.00.0.00.09.0000 Kecamatan Tegalombo
Sub Unit Organisasi : 7.01.0.00.0.00.09.0000 Kecamatan Tegalombo

Kode					Program/ Kegiatan	Sasaran Program			Sasaran Kegiatan						Lokasi Kegiatan	Plafon Anggaran (Rp.)		Keterangan
						Indikator Kinerja	Target		Output Sub Kegiatan	Target		Hasil Kegiatan	Target					
							Sebelum	Sesudah		Sebelum	Sesudah		Sebelum	Sesudah		Sebelum	Sesudah	
7	1	1	2.02	3	Pelaksanaan Penatausahaan dan Pengujian/Verifikasi Keuangan SKPD	Nilai SAKIP perangkat daerah	>B Nilai	>B Nilai	Jumlah Dokumen Penatausahaan dan Pengujian/Verifikasi Keuangan SKPD	12 Dokumen	12 Dokumen	Tersedianya Dokumen Penatausahaan dan Pengujian/Verifikasi Keuangan SKPD	12 dok	12 dok	Kec Tegalombo	34,200,000	34,200,000	
7	1	1	2.02	5	Koordinasi dan Penyusunan Laporan Keuangan Akhir Tahun SKPD	Nilai SAKIP perangkat daerah	>B Nilai	>B Nilai	Jumlah Laporan Keuangan Akhir Tahun SKPD dan Laporan Hasil Koordinasi Penyusunan Laporan Keuangan Akhir Tahun SKPD	5 Laporan	5 Laporan	Tersedianya Laporan Keuangan Akhir Tahun SKPD dan Laporan Hasil Koordinasi Penyusunan Laporan Keuangan Akhir Tahun SKPD	5 lap	5 lap	Kec Tegalombo	1,659,500	1,659,500	
7	1	1	2.02	7	Koordinasi dan Penyusunan Laporan Keuangan Bulanan/ Triwulanan/ Semesteran SKPD	Nilai SAKIP perangkat daerah	>B Nilai	>B Nilai	Jumlah Laporan Keuangan Bulanan/ Triwulanan/ Semesteran SKPD dan Laporan Koordinasi Penyusunan Laporan Keuangan Bulanan/Triwulanan/Semesteran SKPD	17 Laporan	17 Laporan	Tersedianya Laporan Keuangan Bulanan/ Triwulanan/ Semesteran SKPD dan Laporan Koordinasi Penyusunan Laporan Keuangan Bulanan/Triwulanan/Semesteran SKPD	17 Lap	17 Lap	Kec Tegalombo	1,550,000	1,550,000	
7	**1**	**1**	2.03		**Administrasi Barang Milik Daerah pada Perangkat Daerah**											**2,900,000**	**3,005,000**	
7	1	1	2.03	6	Penatausahaan Barang Milik Daerah pada SKPD	Nilai SAKIP perangkat daerah	>B Nilai	>B Nilai	Jumlah Laporan Penatausahaan Barang Milik Daerah pada SKPD	6 Laporan	6 Laporan	Tersedianya Laporan Penatausahaan Barang Milik Daerah pada SKPD	6 Laporan	6 Laporan	Kec Tegalombo	2,900,000	3,005,000	
7	**1**	**1**	2.05		**Administrasi Kepegawaian Perangkat Daerah**											**22,000,000**	**22,000,000**	
7	1	1	2.05	2	Pengadaan Pakaian Dinas beserta Atribut Kelengkapannya	Nilai SAKIP perangkat daerah	>B Nilai	>B Nilai	Jumlah Paket Pakaian Dinas beserta Atribut Kelengkapan	20 Paket	20 Paket	Tersedianya Paket Pakaian Dinas beserta Atribut Kelengkapan	20 Paket	20 Paket	Kec Tegalombo	22,000,000	22,000,000	
7	**1**	**1**	2.06		**Administrasi Umum Perangkat Daerah**											**57,903,980**	**87,003,980**	
7	1	1	2.06	2	Penyediaan Peralatan dan Perlengkapan Kantor	Nilai SAKIP perangkat daerah	>B Nilai	>B Nilai	Jumlah Paket Peralatan dan Perlengkapan Kantor yang Disediakan	10 Paket	10 Paket	Tersedianya Paket Peralatan dan Perlengkapan Kantor yang Disediakan	10 Paket	10 Paket	Kec Tegalombo	32,971,625	60,071,725	
7	1	1	2.06	4	Penyediaan Bahan Logistik Kantor	Nilai SAKIP perangkat daerah	>B Nilai	>B Nilai	Jumlah Paket Bahan Logistik Kantor yang Disediakan	12 Paket	12 Paket	Terdianya Paket Bahan Logistik Kantor yang Disediakan	12 Paket	12 Paket	Kec Tegalombo	8,094,000	10,093,900	
7	1	1	2.06	5	Penyediaan Barang Cetakan dan Penggandaan	Nilai SAKIP perangkat daerah	>B Nilai	>B Nilai	Jumlah Paket Barang Cetakan dan Penggandaan yang Disediakan	3 Paket	3 Paket	Tersedianya Paket Barang Cetakan dan Penggandaan yang Disediakan	3 Paket	3 Paket	Kec Tegalombo	4,138,355	4,138,355	
7	1	1	2.06	9	Penyelenggaraan Rapat Koordinasi dan Konsultasi SKPD	Nilai SAKIP perangkat daerah	>B Nilai	>B Nilai	Jumlah Laporan Penyelenggaraan Rapat Koordinasi dan Konsultasi SKPD	12 Laporan	12 Laporan	Tersedianya Laporan Penyelenggaraan Rapat Koordinasi dan Konsultasi SKPD	12 Lap	12 Lap	Kec Tegalombo	12,700,000	12,700,000	
7	**1**	**1**	2.07		**Pengadaan Barang Milik Daerah Penunjang Urusan Pemerintah Daerah**											**35,523,500**	**33,468,500**	

Perubahan Prioritas dan Plafon Anggaran Tahun 2023
Kabupaten Pacitan

Unit Organisasi : 7.01.0.00.0.00.09.0000 Kecamatan Tegalombo
Sub Unit Organisasi : 7.01.0.00.0.00.09.0000 Kecamatan Tegalombo

Kode					Program/ Kegiatan	Sasaran Program			Sasaran Kegiatan						Lokasi Kegiatan	Plafon Anggaran (Rp.)		Keterangan
						Indikator Kinerja	Target		Output Sub Kegiatan	Target		Hasil Kegiatan	Target					
							Sebelum	Sesudah		Sebelum	Sesudah		Sebelum	Sesudah		Sebelum	Sesudah	
7	1	1	2.07	10	Pengadaan Sarana dan Prasarana Gedung Kantor atau Bangunan Lainnya	Nilai SAKIP perangkat daerah	>B Nilai	>B Nilai	Jumlah Unit Sarana dan Prasarana Gedung Kantor atau Bangunan Lainnya yang Disediakan	5 Unit	5 Unit	Tersedianya Unit Sarana dan Prasarana Gedung Kantor atau Bangunan Lainnya yang Disediakan	5 Unit	5 Unit	Kec Tegalombo	35,523,500	33,468,500	
7	**1**	**1**	2.08		**Penyediaan Jasa Penunjang Urusan Pemerintahan Daerah**											**89,391,000**	**89,391,000**	
7	1	1	2.08	1	Penyediaan Jasa Surat Menyurat	Nilai SAKIP perangkat daerah	>B Nilai	>B Nilai	Jumlah Laporan Penyediaan Jasa Surat Menyurat	12 Laporan	12 Laporan	Tersedianya Laporan Penyediaan Jasa Surat Menyurat	12 Lap	12 Lap	Kec Tegalombo	6,500,000	6,500,000	
7	1	1	2.08	2	Penyediaan Jasa Komunikasi, Sumber Daya Air dan Listrik	Nilai SAKIP perangkat daerah	>B Nilai	>B Nilai	Jumlah Laporan Penyediaan Jasa Komunikasi, Sumber Daya Air dan Listrik yang Disediakan	24 Laporan	24 Laporan	Tersedianya Laporan Penyediaan Jasa Komunikasi, Sumber Daya Air dan Listrik yang Disediakan	12 Lap	12 Lap	Kec Tegalombo	10,891,000	10,891,000	
7	1	1	2.08	4	Penyediaan Jasa Pelayanan Umum Kantor	Nilai SAKIP perangkat daerah	>B Nilai	>B Nilai	Jumlah Laporan Penyediaan Jasa Pelayanan Umum Kantor yang Disediakan	12 Laporan	12 Laporan	Tersedianya Laporan Penyediaan Jasa Pelayanan Umum Kantor yang Disediakan	12 Lap	12 Lap	Kec Tegalombo	72,000,000	72,000,000	
7	**1**	**1**	2.09		**Pemeliharaan Barang Milik Daerah Penunjang Urusan Pemerintahan Daerah**											**12,750,000**	**12,750,000**	
7	1	1	2.09	1	Penyediaan Jasa Pemeliharaan, Biaya Pemeliharaan, dan Pajak Kendaraan Perorangan Dinas atau Kendaraan Dinas Jabatan	Nilai SAKIP perangkat daerah	>B Nilai	>B Nilai	Jumlah Kendaraan Perorangan Dinas atau Kendaraan Dinas Jabatan yang Dipelihara dan dibayarkan Pajaknya	15 Unit	15 Unit	Terpeliharanya Kendaraan Perorangan Dinas atau Kendaraan Dinas Jabatan yang Dipelihara dan dibayarkan Pajaknya	15 Unit	15 Unit	Kec Tegalombo	12,750,000	12,750,000	
7	**1**	**2**			**PROGRAM PENYELENGGARAAN PEMERINTAHAN DAN PELAYANAN PUBLIK**											**101,354,000**	**101,354,000**	
7	**1**	**2**	2.01		**Koordinasi Penyelenggaraan Kegiatan Pemerintahan di Tingkat Kecamatan**											**29,702,708**	**29,702,708**	
7	1	2	2.01	1	Koordinasi/Sinergi Perencanaan dan Pelaksanaan Kegiatan Pemerintahan dengan Perangkat Daerah dan Instansi Vertikal Terkait	Presentase Penyelenggaraan Pemerintahan dan Pelayanan Publik yang dilaksanakan	100 %	100 %	Jumlah Laporan Koordinasi/Sinergi Perencanaan dan Pelaksanaan Kegiatan Pemerintahan dengan Perangkat Daerah dan Instansi Vertikal Terkait	12 Laporan	12 Laporan					29,702,708	29,702,708	
7	**1**	**2**	2.02		**Penyelenggaraan Urusan Pemerintahan yang Tidak Dilaksanakan oleh Unit Kerja Perangkat Daerah yang Ada di Kecamatan**											**71,651,292**	**71,651,292**	
7	1	2	2.02	3	Peningkatan Efektifitas Pelaksanaan Pelayanan kepada Masyarakat di Wilayah Kecamatan	Presentase Penyelenggaraan Pemerintahan dan Pelayanan Publik yang dilaksanakan	100 %	100 %	Jumlah Laporan Peningkatan Efektifitas Pelaksanaan Pelayanan kepada Masyarakat di Wilayah Kecamatan	12 Laporan	12 Laporan	Prosentase Rekomendasi hasil fasilitasi yang ditindaklanjuti dalam satu tahun bidang : Pemerintahan,Pemberdayaan Masyarakat, Pelayanan Umum, Ketentraman dan Ketertiban Masyarakat, dan Kesejahteraan	100 %	100 %	Kec Tegalombo	71,651,292	71,651,292	
7	**1**	**3**			**PROGRAM PEMBERDAYAAN MASYARAKAT DESA DAN KELURAHAN**											**100,900,480**	**100,900,480**	

Perubahan Prioritas dan Plafon Anggaran Tahun 2023
Kabupaten Pacitan

Unit Organisasi : 7.01.0.00.0.00.09.0000 Kecamatan Tegalombo
Sub Unit Organisasi : 7.01.0.00.0.00.09.0000 Kecamatan Tegalombo

Kode					Program/ Kegiatan	Sasaran Program			Sasaran Kegiatan						Lokasi Kegiatan	Plafon Anggaran (Rp.)		Keterangan
						Indikator Kinerja	Target		Output Sub Kegiatan	Target		Hasil Kegiatan	Target					
							Sebelum	Sesudah		Sebelum	Sesudah		Sebelum	Sesudah		Sebelum	Sesudah	
7	**1**	**3**	2.01		**Koordinasi Kegiatan Pemberdayaan Desa**											**100,900,480**	**100,900,480**	
7	1	3	2.01	3	Peningkatan Efektifitas Kegiatan Pemberdayaan Masyarakat di Wilayah Kecamatan	Persentase Cakupan Desa dan Kelurahan yang difasilitasi	100 %	100 %	Jumlah Laporan Peningkatan Efektivitas Kegiatan Pemberdayaan Masyarakat di Wilayah Kecamatan	12 Laporan	12 Laporan	Tesedianya Laporan Peningkatan Efektivitas Kegiatan Pemberdayaan Masyarakat di Wilayah Kecamatan	12 Lap	12 Lap	Kec Tegalombo	100,900,480	100,900,480	
7	**1**	**3**	2.03		**Pemberdayaan Lembaga Kemasyarakatan Tingkat Kecamatan**											**0**	**0**	
7	1	3	2.03	2	Peningkatan Kapasitas Lembaga Kemasyarakatan											0	0	
7	**1**	**4**			**PROGRAM KOORDINASI KETENTRAMAN DAN KETERTIBAN UMUM**											**85,676,500**	**208,526,500**	
7	**1**	**4**	7.03		**Koordinasi Upaya Penyelenggaraan Ketenteraman dan Ketertiban Umum**											**85,676,500**	**208,526,500**	
7	1	4	7.03	2	Harmonisasi Hubungan dengan Tokoh Agama dan Tokoh Masyarakat	Persentase Penyelenggaraan Koordinasi Ketenteraman dan Ketertiban Umum yang dilaksanakan	100 %	100 %	Jumlah Laporan Pelaksanaan Harmonisasi Hubungan dengan Tokoh Agama dan Tokoh Masyarakat	12 Laporan	12 Laporan	Tersedianya Laporan Pelaksanaan Harmonisasi Hubungan dengan Tokoh Agama dan Tokoh Masyarakat	12 Lap	12 Lap	Kec Tegalombo	85,676,500	208,526,500	
7	**1**	**5**			**PROGRAM PENYELENGGARAAN URUSAN PEMERINTAHAN UMUM**											**27,055,456**	**27,055,456**	
7	**1**	**5**	2.01		**Penyelenggaraan Urusan Pemerintahan Umum Sesuai Penugasan Kepala Daerah**											**27,055,456**	**27,055,456**	
7	1	5	2.01	5	Penanganan Konflik Sosial Sesuai Ketentuan Peraturan Perundang-Undangan	Persentase Penyelenggaraan Pemerintahan Umum yang dilaksanakan	100 %	100 %	Jumlah Laporan Konflik yang Ditangani Sesuai Ketentuan Peraturan Perundang-Undangan	12 Laporan	12 Laporan	Tersedianya Laporan Konflik yang Ditangani Sesuai Ketentuan Peraturan Perundang-Undangan	12 Lap	12 Lap	Kec Tegalombo	27,055,456	27,055,456	
7	**1**	**6**			**PROGRAM PEMBINAAN DAN PENGAWASAN PEMERINTAHAN DESA**											**87,426,705**	**87,426,705**	
7	**1**	**6**	2.01		**Fasilitasi, Rekomendasi dan Koordinasi Pembinaan dan Pengawasan Pemerintahan Desa**											**87,426,705**	**87,426,705**	
7	1	6	2.01	2	Fasilitasi Administrasi Tata Pemerintahan Desa	Persentase desa yang termonitoring	100 %	100 %	Jumlah Dokumen yang Difasilitasi dalam rangka Administrasi Tata Pemerintahan Desa	12 Dokumen	12 Dokumen	Jumlah Dokumen yang Difasilitasi dalam rangka Administrasi Tata Pemerintahan Desa	12 Dok	12 Dok	Kec Tegalombo	30,751,331	30,751,331	
7	1	6	2.01	11	Fasilitasi Penyelenggaraan Ketenteraman dan Ketertiban Umum	Persentase desa yang termonitoring	100 %	100 %	Jumlah Dokumen Fasilitasi dalam rangka Penyelenggaraan Ketenteraman dan Ketertiban Umum	12 Dokumen	12 Dokumen	Jumlah Dokumen Fasilitasi dalam rangka Penyelenggaraan Ketenteraman dan Ketertiban Umum	12 Dok	12 Dok	Kec Tegalombo	24,011,762	24,011,762	
7	1	6	2.01	17	Koordinasi Pendampingan Desa di Wilayahnya	Persentase desa yang termonitoring	100 %	100 %	Jumlah Laporan Hasil Koordinasi Pendampingan Desa di Wilayahnya	12 Laporan	12 Laporan	Jumlah Laporan Hasil Koordinasi Pendampingan Desa di Wilayahnya	12 Dok	12 Dok	Kec Tegalombo	32,663,612	32,663,612	
															TOTAL	**2,012,905,871**	**2,179,868,871**	

Perubahan Prioritas dan Plafon Anggaran Tahun 2023
Kabupaten Pacitan

Unit Organisasi : 7.01.0.00.0.00.10.0000 Kecamatan Tulakan

Sub Unit Organisasi : 7.01.0.00.0.00.10.0000 Kecamatan Tulakan

Kode					Program/ Kegiatan	Sasaran Program			Sasaran Kegiatan						Lokasi Kegiatan	Plafon Anggaran (Rp.)		Keterangan
						Indikator Kinerja	Target		Output Sub Kegiatan	Target		Hasil Kegiatan	Target					
							Sebelum	Sesudah		Sebelum	Sesudah		Sebelum	Sesudah		Sebelum	Sesudah	
7	**1**	**1**			**PROGRAM PENUNJANG URUSAN PEMERINTAHAN DAERAH KABUPATEN/KOTA**											**2,332,479,450**	**2,278,229,510**	
7	**1**	**1**	2.01		**Perencanaan, Penganggaran, dan Evaluasi Kinerja Perangkat Daerah**											**11,660,351**	**11,660,351**	
7	1	1	2.01	1	Penyusunan Dokumen Perencanaan Perangkat Daerah	Nilai SAKIP perangkat daerah	>B Nilai	>B Nilai	Jumlah Dokumen Perencanaan Perangkat Daerah	0 Dokumen	0 Dokumen	Tersedianya Dokumen Perencanaan Perangkat Daerah	23 Dokumen	23 Dokumen	Kab. Pacitan, Tulakan, Semua Kelurahan	748,000	748,000	
									Jumlah Dokumen Perencanaan Perangkat Daerah	6 Dokumen	6 Dokumen							
7	1	1	2.01	2	Koordinasi dan Penyusunan Dokumen RKA-SKPD	Nilai SAKIP perangkat daerah	>B Nilai	>B Nilai	Jumlah Dokumen RKA-SKPD dan Laporan Hasil Koordinasi Penyusunan Dokumen RKA-SKPD	1 Dokumen	1 Dokumen	Tersedianya Dokumen Perencanaan Perangkat Daerah	23 Dokumen	23 Dokumen	Kab. Pacitan, Tulakan, Semua Kelurahan	495,000	495,000	
7	1	1	2.01	3	Koordinasi dan Penyusunan Dokumen Perubahan RKA-SKPD	Nilai SAKIP perangkat daerah	>B Nilai	>B Nilai	Jumlah Dokumen Perubahan RKA-SKPD dan Laporan Hasil Koordinasi Penyusunan Dokumen Perubahan RKA-SKPD	1 Dokumen	1 Dokumen	Tersedianya Dokumen Perencanaan Perangkat Daerah	23 Dokumen	23 Dokumen	Kab. Pacitan, Tulakan, Semua Kelurahan	495,000	495,000	
7	1	1	2.01	4	Koordinasi dan Penyusunan DPA-SKPD	Nilai SAKIP perangkat daerah	>B Nilai	>B Nilai	Jumlah Dokumen DPA-SKPD dan Laporan Hasil Koordinasi Penyusunan Dokumen DPA-SKPD	1 Dokumen	1 Dokumen	Tersedianya Dokumen Perencanaan Perangkat Daerah	23 Dokumen	23 Dokumen	Kab. Pacitan, Tulakan, Semua Kelurahan	511,100	511,100	
7	1	1	2.01	5	Koordinasi dan Penyusunan Perubahan DPA-SKPD	Nilai SAKIP perangkat daerah	>B Nilai	>B Nilai	Jumlah Dokumen Perubahan DPA-SKPD dan Laporan Hasil Koordinasi Penyusunan Dokumen Perubahan DPA-SKPD	1 Dokumen	1 Dokumen	Tersedianya Dokumen Perencanaan Perangkat Daerah	23 Dokumen	23 Dokumen	Kab. Pacitan, Tulakan, Semua Kelurahan	495,100	495,100	

Perubahan Prioritas dan Plafon Anggaran Tahun 2023
Kabupaten Pacitan

Unit Organisasi : 7.01.0.00.0.00.10.0000 Kecamatan Tulakan
Sub Unit Organisasi : 7.01.0.00.0.00.10.0000 Kecamatan Tulakan

Kode					Program/ Kegiatan	Sasaran Program			Sasaran Kegiatan						Lokasi Kegiatan	Plafon Anggaran (Rp.)		Keterangan
						Indikator Kinerja	Target		Output Sub Kegiatan	Target		Hasil Kegiatan	Target					
							Sebelum	Sesudah		Sebelum	Sesudah		Sebelum	Sesudah		Sebelum	Sesudah	
7	1	1	2.01	6	Koordinasi dan Penyusunan Laporan Capaian Kinerja dan Ikhtisar Realisasi Kinerja SKPD	Nilai SAKIP perangkat daerah	>B Nilai	>B Nilai	Jumlah Laporan Capaian Kinerja dan Ikhtisar Realisasi Kinerja SKPD dan Laporan Hasil Koordinasi Penyusunan Laporan Capaian Kinerja dan Ikhtisar Realisasi Kinerja SKPD	2 Laporan	2 Laporan	Tersedianya Dokumen Perencanaan Perangkat Daerah	23 Dokumen	23 Dokumen	Kab. Pacitan, Tulakan, Semua Kelurahan	8,371,751	8,371,751	
7	1	1	2.01	7	Evaluasi Kinerja Perangkat Daerah	Nilai SAKIP perangkat daerah	>B Nilai	>B Nilai	Jumlah Laporan Evaluasi Kinerja Perangkat Daerah	11 Dokumen	11 Dokumen	Tersedianya Dokumen Perencanaan Perangkat Daerah	23 Dokumen	23 Dokumen	Kab. Pacitan, Tulakan, Semua Kelurahan	544,000	544,000	
7	**1**	**1**	2.02		**Administrasi Keuangan Perangkat Daerah**											**2,000,733,239**	**1,953,483,239**	
7	1	1	2.02	1	Penyediaan Gaji dan Tunjangan ASN	Nilai SAKIP perangkat daerah	>B Nilai	>B Nilai	Jumlah Orang yang Menerima Gaji dan Tunjangan ASN	23 Orang/bulan	23 Orang/bulan	Tersedianya Dokumen Laporan Keuangan Perangkat Daerah	59 Dokumen	59 Dokumen	Kab. Pacitan, Tulakan, Semua Kelurahan	1,985,318,435	1,938,068,435	
									Jumlah penyediaan gaji dan tunjangan pegawai	14 Bulan	14 Bulan							
7	1	1	2.02	5	Koordinasi dan Penyusunan Laporan Keuangan Akhir Tahun SKPD	Nilai SAKIP perangkat daerah	>B Nilai	>B Nilai	Jumlah Laporan Keuangan Akhir Tahun SKPD dan Laporan Hasil Koordinasi Penyusunan Laporan Keuangan Akhir Tahun SKPD	1 Laporan	1 Laporan	Tersedianya Dokumen Laporan Keuangan Perangkat Daerah	59 Dokumen	59 Dokumen	Kab. Pacitan, Tulakan, Semua Kelurahan	283.308	283.308	
7	1	1	2.02	7	Koordinasi dan Penyusunan Laporan Keuangan Bulanan/ Triwulanan/ Semesteran SKPD	Nilai SAKIP perangkat daerah	>B Nilai	>B Nilai	Jumlah Laporan Keuangan Bulanan/ Triwulanan/ Semesteran SKPD dan Laporan Koordinasi Penyusunan Laporan Keuangan Bulanan/Triwulanan/Semesteran SKPD	44 Laporan	44 Laporan	Tersedianya Dokumen Laporan Keuangan Perangkat Daerah	59 Dokumen	59 Dokumen	Kab. Pacitan, Tulakan, Semua Kelurahan	15,131,496	15,131,496	
7	**1**	**1**	2.05		**Administrasi Kepegawaian Perangkat Daerah**											**34,891,740**	**34,891,740**	

Perubahan Prioritas dan Plafon Anggaran Tahun 2023
Kabupaten Pacitan

Unit Organisasi : 7.01.0.00.0.00.10.0000 Kecamatan Tulakan
Sub Unit Organisasi : 7.01.0.00.0.00.10.0000 Kecamatan Tulakan

Kode					Program/ Kegiatan	Sasaran Program			Sasaran Kegiatan						Lokasi Kegiatan	Plafon Anggaran (Rp.)		Keterangan
						Indikator Kinerja	Target		Output Sub Kegiatan	Target		Hasil Kegiatan	Target					
							Sebelum	Sesudah		Sebelum	Sesudah		Sebelum	Sesudah		Sebelum	Sesudah	
7	1	1	2.05	2	Pengadaan Pakaian Dinas beserta Atribut Kelengkapannya	Nilai SAKIP perangkat daerah	>B Nilai	>B Nilai	Jumlah Paket Pakaian Dinas beserta Atribut Kelengkapan	4 Paket	4 Paket	Terpenuhinya Administrasi Kepegawaian Perangkat Daerah	100 %	100 %	Kab. Pacitan, Tulakan, Semua Kelurahan	34,891,740	34,891,740	
7	**1**	**1**	2.06		**Administrasi Umum Perangkat Daerah**											**86,723,415**	**86,723,415**	
7	1	1	2.06	2	Penyediaan Peralatan dan Perlengkapan Kantor	Nilai SAKIP perangkat daerah	>B Nilai	>B Nilai	Jumlah Paket Peralatan dan Perlengkapan Kantor yang Disediakan	12 Paket	12 Paket	Terpenuhinya Prosentase Operasional Dasar Perangkat Daerah	100 %	100 %	Kab. Pacitan, Tulakan, Semua Kelurahan	43,074,990	43,074,990	
7	1	1	2.06	4	Penyediaan Bahan Logistik Kantor	Nilai SAKIP perangkat daerah	>B Nilai	>B Nilai	Jumlah Paket Bahan Logistik Kantor yang Disediakan	12 Paket	12 Paket	Terpenuhinya Prosentase Operasional Dasar Perangkat Daerah	100 %	100 %	Kab. Pacitan, Tulakan, Semua Kelurahan	17,213,325	17,213,325	
7	1	1	2.06	5	Penyediaan Barang Cetakan dan Penggandaan	Nilai SAKIP perangkat daerah	>B Nilai	>B Nilai	Jumlah Paket Barang Cetakan dan Penggandaan yang Disediakan	12 Paket	12 Paket	Terpenuhinya Prosentase Operasional Dasar Perangkat Daerah	100 %	100 %	Kab. Pacitan, Tulakan, Semua Kelurahan	3,335,100	3,335,100	
7	1	1	2.06	9	Penyelenggaraan Rapat Koordinasi dan Konsultasi SKPD	Nilai SAKIP perangkat daerah	>B Nilai	>B Nilai	Jumlah Laporan Penyelenggaraan Rapat Koordinasi dan Konsultasi SKPD	12 Laporan	12 Laporan	Terpenuhinya Prosentase Operasional Dasar Perangkat Daerah	100 %	100 %	Kab. Pacitan, Tulakan, Semua Kelurahan	23,100,000	23,100,000	
									Jumlah Penyelenggaraan Rapat koordinasi dan konsultasi SKPD	12 Bulan	12 Bulan							
7	**1**	**1**	2.08		**Penyediaan Jasa Penunjang Urusan Pemerintahan Daerah**											**148,450,710**	**141,450,770**	
7	1	1	2.08	2	Penyediaan Jasa Komunikasi, Sumber Daya Air dan Listrik	Nilai SAKIP perangkat daerah	>B Nilai	>B Nilai	Jumlah Laporan Penyediaan Jasa Komunikasi, Sumber Daya Air dan Listrik yang Disediakan	12 Laporan	12 Laporan	Tersedianya Penyediaan Jasa Penunjang Urusan Pemerintahan Daerah	100 %	100 %	Kab. Pacitan, Tulakan, Semua Kelurahan	20,518,710	19,518,770	
									Jumlah Penyediaan Jasa Komunikasi, Sumber Daya Air dan Listrik	12 Bulan	12 Bulan							
7	1	1	2.08	4	Penyediaan Jasa Pelayanan Umum Kantor	Nilai SAKIP perangkat daerah	>B Nilai	>B Nilai	Jumlah Laporan Penyediaan Jasa Pelayanan Umum Kantor yang Disediakan	12 Laporan	12 Laporan	Tersedianya Penyediaan Jasa Penunjang Urusan Pemerintahan Daerah	100 %	100 %	Kab. Pacitan, Tulakan, Semua Kelurahan	127,932,000	121,932,000	
									Jumlah Penyediaan Jasa Pelayanan Umum Kantor	12 Bulan	12 Bulan							

Perubahan Prioritas dan Plafon Anggaran Tahun 2023
Kabupaten Pacitan

Unit Organisasi : 7.01.0.00.0.00.10.0000 Kecamatan Tulakan
Sub Unit Organisasi : 7.01.0.00.0.00.10.0000 Kecamatan Tulakan

Kode					Program/ Kegiatan	Sasaran Program			Sasaran Kegiatan						Lokasi Kegiatan	Plafon Anggaran (Rp.)		Keterangan
						Indikator Kinerja	Target		Output Sub Kegiatan	Target		Hasil Kegiatan	Target					
							Sebelum	Sesudah		Sebelum	Sesudah		Sebelum	Sesudah		Sebelum	Sesudah	
7	**1**	**1**	2.09		**Pemeliharaan Barang Milik Daerah Penunjang Urusan Pemerintahan Daerah**											**50,019,995**	**50,019,995**	
7	1	1	2.09	1	Penyediaan Jasa Pemeliharaan, Biaya Pemeliharaan, dan Pajak Kendaraan Perorangan Dinas atau Kendaraan Dinas Jabatan	Nilai SAKIP perangkat daerah	>B Nilai	>B Nilai	Jumlah Kendaraan Perorangan Dinas atau Kendaraan Dinas Jabatan yang Dipelihara dan dibayarkan Pajaknya	11 Unit	11 Unit	Terpenuhinya Pemeliharaan Barang Milik Daerah	80 %	80 %	Kab. Pacitan, Tulakan, Semua Kelurahan	28,949,585	28,949,585	
7	1	1	2.09	9	Pemeliharaan/Rehabilitasi Gedung Kantor dan Bangunan Lainnya	Nilai SAKIP perangkat daerah	>B Nilai	>B Nilai	Jumlah Gedung Kantor dan Bangunan Lainnya yang Dipelihara/Direhabilitasi	6 Unit	6 Unit	Terpenuhinya Pemeliharaan Barang Milik Daerah	80 %	80 %	Kab. Pacitan, Tulakan, Semua Kelurahan	21,070,410	21,070,410	
7	**1**	**2**			**PROGRAM PENYELENGGARAAN PEMERINTAHAN DAN PELAYANAN PUBLIK**											**14,203,640**	**14,203,640**	
7	**1**	**2**	2.02		**Penyelenggaraan Urusan Pemerintahan yang Tidak Dilaksanakan oleh Unit Kerja Perangkat Daerah yang Ada di Kecamatan**											**14,203,640**	**14,203,640**	
7	1	2	2.02	3	Peningkatan Efektifitas Pelaksanaan Pelayanan kepada Masyarakat di Wilayah Kecamatan	Presentase Penyelenggaraan Pemerintahan dan Pelayanan Publik yang dilaksanakan	100 %	100 %	Jumlah Laporan Peningkatan Efektifitas Pelaksanaan Pelayanan kepada Masyarakat di Wilayah Kecamatan	12 Laporan	12 Laporan	Terpenuhinya Layanan Administrasi Kecamatan yang diselenggarakan	12 Bulan	12 Bulan	Kab. Pacitan, Tulakan, Semua Kelurahan	14,203,640	14,203,640	
						Tingkat Kepuasan Masyarakat terhadap Layanan Kecamatan	100 %	100 %	Jumlah Layanan Pengantar KK, KTP dan Surat Legalitas lainnya	12 Bulan	12 Bulan							
7	**1**	**3**			**PROGRAM PEMBERDAYAAN MASYARAKAT DESA DAN KELURAHAN**											**83,233,048**	**88,672,988**	
7	**1**	**3**	2.01		**Koordinasi Kegiatan Pemberdayaan Desa**											**83,233,048**	**88,672,988**	
7	1	3	2.01	1	Peningkatan Partisipasi Masyarakat dalam Forum Musyawarah Perencanaan Pembangunan di Desa	Persentase cakupan desa yang difasilitasi	100 %	100 %	Jumlah Lembaga Kemasyarakatan yang Berpartisipasi dalam Forum Musyawarah Perencanaan Pembangunan di Desa	16 lembaga	16 lembaga	Terpenuhinya Jumlah Desa yang difasilitasi	16 Desa	16 Desa	Kab. Pacitan, Tulakan, Semua Kelurahan	11,930,750	11,370,690	

Perubahan Prioritas dan Plafon Anggaran Tahun 2023
Kabupaten Pacitan

Unit Organisasi : 7.01.0.00.0.00.10.0000 Kecamatan Tulakan
Sub Unit Organisasi : 7.01.0.00.0.00.10.0000 Kecamatan Tulakan

Kode					Program/ Kegiatan	Sasaran Program			Sasaran Kegiatan						Lokasi Kegiatan	Plafon Anggaran (Rp.)		Keterangan
						Indikator Kinerja	Target		Output Sub Kegiatan	Target		Hasil Kegiatan	Target					
							Sebelum	Sesudah		Sebelum	Sesudah		Sebelum	Sesudah		Sebelum	Sesudah	
7	1	3	2.01	3	Peningkatan Efektifitas Kegiatan Pemberdayaan Masyarakat di Wilayah Kecamatan	Persentase cakupan desa yang difasilitasi	100 %	100 %	Jumlah Kegiatan Aktualisasi Kebudayaan , Pemuda, dan Olahraga	2 kali	2 kali	Terpenuhinya Jumlah Desa yang difasilitasi	16 Desa	16 Desa	Kab. Pacitan, Tulakan, Semua Kelurahan	71,302,298	77,302,298	
									Jumlah Laporan Peningkatan Efektivitas Kegiatan Pemberdayaan Masyarakat di Wilayah Kecamatan	0 Laporan	0 Laporan							
									Jumlah Laporan Peningkatan Efektivitas Kegiatan Pemberdayaan Masyarakat di Wilayah Kecamatan	16 Laporan	16 Laporan							
									Jumlah Pembinaan PKK	16 desa	16 desa							
7	**1**	**4**			**PROGRAM KOORDINASI KETENTRAMAN DAN KETERTIBAN UMUM**											**89,252,179**	**227,432,179**	
7	**1**	**4**	2.01		**Koordinasi Upaya Penyelenggaraan Ketenteraman dan Ketertiban Umum**											**89,252,179**	**227,432,179**	
7	1	4	2.01	2	Harmonisasi Hubungan dengan Tokoh Agama dan Tokoh Masyarakat	Persentase Penyelenggaraan Koordinasi Ketenteraman dan Ketertiban Umu	100 %	100 %	Jumlah Laporan Pelaksanaan Harmonisasi Hubungan dengan Tokoh Agama dan Tokoh Masyarakat	12 Laporan	12 Laporan	Terlaksananya Upaya Penyelenggaraan Ketentraman dan Ketertiban Umum	12 Bulan	12 Bulan	Kab. Pacitan, Tulakan, Semua Kelurahan	89,252,179	227,432,179	
7	**1**	**5**			**PROGRAM PENYELENGGARAAN URUSAN PEMERINTAHAN UMUM**											**23,337,719**	**23,337,719**	
7	**1**	**5**	2.01		**Penyelenggaraan Urusan Pemerintahan Umum Sesuai Penugasan Kepala Daerah**											**23,337,719**	**23,337,719**	
7	1	5	2.01	5	Penanganan Konflik Sosial Sesuai Ketentuan Peraturan Perundang-Undangan	Persentase Penyelenggaraan Pemerintahan Umum yang dilaksanakan	100 %	100 %	Jumlah Laporan Konflik yang Ditangani Sesuai Ketentuan Peraturan Perundang-Undangan	1 Laporan	1 Laporan	Terpenuhinya Jumlah Desa yang terfasilitasi dalam Penyelenggaraan Pemerintahan Umum	16 Desa	16 Desa	Kab. Pacitan, Tulakan, Semua Kelurahan	23,337,719	23,337,719	
									Jumlah Pelayanan Bantuan Kesejahteraan Sosial dan Penanggulangan Kemiskinan	16 Desa	16 Desa							
7	**1**	**6**			**PROGRAM PEMBINAAN DAN PENGAWASAN PEMERINTAHAN DESA**											**34,542,399**	**97,922,399**	
7	**1**	**6**	2.01		**Fasilitasi, Rekomendasi dan Koordinasi Pembinaan dan Pengawasan Pemerintahan Desa**											**34,542,399**	**97,922,399**	

Perubahan Prioritas dan Plafon Anggaran Tahun 2023
Kabupaten Pacitan

Unit Organisasi : 7.01.0.00.0.00.10.0000 Kecamatan Tulakan
Sub Unit Organisasi : 7.01.0.00.0.00.10.0000 Kecamatan Tulakan

Kode					Program/ Kegiatan	Sasaran Program			Sasaran Kegiatan						Lokasi Kegiatan	Plafon Anggaran (Rp.)		Keterangan
						Indikator Kinerja	Target		Output Sub Kegiatan	Target		Hasil Kegiatan	Target					
							Sebelum	Sesudah		Sebelum	Sesudah		Sebelum	Sesudah		Sebelum	Sesudah	
7	1	6	2.01	2	Fasilitasi Administrasi Tata Pemerintahan Desa	ersentase desa yang termonitoring	100 %	100 %	Jumlah Dokumen yang Difasilitasi dalam rangka Administrasi Tata Pemerintahan Desa	16 Dokumen	16 Dokumen	Terpenuhinya Jumlah Desa yang Termonitoring	16 Desa	16 Desa	Kab. Pacitan, Tulakan, Semua Kelurahan	34,542,399	97,922,399	
									Jumlah Pendampingan Penyusunan APBDes, APBDes Perubahan dan Penarikan PBB	16 Desa	16 Desa							
															TOTAL	**2,577,048,435**	**2,729,798,435**	

Perubahan Prioritas dan Plafon Anggaran Tahun 2023
Kabupaten Pacitan

Unit Organisasi : 7.01.0.00.0.00.11.0000 Kecamatan Ngadirojo
Sub Unit Organisasi : 7.01.0.00.0.00.11.0000 Kecamatan Ngadirojo

Kode					Program/ Kegiatan	Sasaran Program			Sasaran Kegiatan						Lokasi Kegiatan	Plafon Anggaran (Rp.)		Keterangan
						Indikator Kinerja	Target		Output Sub Kegiatan	Target		Hasil Kegiatan	Target					
							Sebelum	Sesudah		Sebelum	Sesudah		Sebelum	Sesudah		Sebelum	Sesudah	
7	**1**	**1**			**PROGRAM PENUNJANG URUSAN PEMERINTAHAN DAERAH KABUPATEN/KOTA**											**2,238,408,310**	**2,388,651,073**	
7	**1**	**1**	2.01		**Perencanaan, Penganggaran, dan Evaluasi Kinerja Perangkat Daerah**											**8,952,730**	**13,288,730**	
7	1	1	2.01	1	Penyusunan Dokumen Perencanaan Perangkat Daerah	Hasil Nilai Evaluasi SAKIP Perangkat Daerah	>B	>B	Jumlah Dokumen Perencanaan Laporan Keuangan Capaian kinerja perangkat daerah	23 Dokumen	23 Dokumen	Tersedianya dokumen perencanaan, laporan kinerja dan evaluasi perangkat daerah	23 Dokumen	23 Dokumen	Kab. Pacitan, Ngadirojo, Semua Kelurahan	2,610,000	6,946,000	
						Hasil Nilai Evaluasi SAKIP Perangkat Daerah	>B	>B	Jumlah Dokumen Perencanaan Perangkat Daerah	24 Dokumen	24 Dokumen	Tersedianya dokumen perencanaan, laporan kinerja dan evaluasi perangkat daerah	24 Dokumen	24 Dokumen	Kab. Pacitan, Ngadirojo, Semua Kelurahan			
7	1	1	2.01	2	Koordinasi dan Penyusunan Dokumen RKA-SKPD	Hasil Nilai Evaluasi SAKIP Perangkat Daerah	>B	>B	Jumlah Dokumen Perencanaan Laporan Keuangan Capaian kinerja perangkat daerah	23 Dokumen	23 Dokumen	Tersedianya dokumen perencanaan, laporan kinerja dan evaluasi perangkat daerah	23 Dokumen	23 Dokumen	Kab. Pacitan, Ngadirojo, Semua Kelurahan	1,387,000	1,387,000	
						Hasil Nilai Evaluasi SAKIP Perangkat Daerah	>B	>B	Jumlah Dokumen RKA-SKPD dan Laporan Hasil Koordinasi Penyusunan Dokumen RKA-SKPD	1 Dokumen	1 Dokumen	Tersedianya Dokumen RKA-SKPD dan Laporan Hasil Koordinasi Penyusunan Dokumen RKA-SKPD	1 Dokumen	1 Dokumen	Kab. Pacitan, Ngadirojo, Semua Kelurahan			
7	1	1	2.01	3	Koordinasi dan Penyusunan Dokumen Perubahan RKA-SKPD	Hasil Nilai Evaluasi SAKIP Perangkat Daerah	>B	>B	Jumlah Dokumen Perubahan RKA-SKPD dan Laporan Hasil Koordinasi Penyusunan Dokumen Perubahan RKA-SKPD	1 Dokumen	1 Dokumen	Tersedianyan Dokumen Perubahan RKA-SKPD dan Laporan Hasil Koordinasi Penyusunan Dokumen Perubahan RKA-SKPD	1 Dokumen	1 Dokumen	Kab. Pacitan, Ngadirojo, Semua Kelurahan	798,000	798,000	
7	1	1	2.01	4	Koordinasi dan Penyusunan DPA-	Hasil Nilai Evaluasi SAKIP Perangkat Daerah	>B	>B	Jumlah Dokumen DPA-SKPD dan Laporan Hasil Koordinasi Penyusunan Dokumen DPA-SKPD	1 Dokumen	1 Dokumen	Tersedianya Dokumen DPA-SKPD dan Laporan Hasil Koordinasi Penyusunan Dokumen DPA-SKPD	1 Dokumen	1 Dokumen	Kab. Pacitan, Ngadirojo, Semua Kelurahan	996,000	996,000	

Perubahan Prioritas dan Plafon Anggaran Tahun 2023
Kabupaten Pacitan

Unit Organisasi : 7.01.0.00.0.00.11.0000 Kecamatan Ngadirojo
Sub Unit Organisasi : 7.01.0.00.0.00.11.0000 Kecamatan Ngadirojo

Kode					Program/ Kegiatan	Sasaran Program			Sasaran Kegiatan						Lokasi Kegiatan	Plafon Anggaran (Rp.)		Keterangan
						Indikator Kinerja	Target		Output Sub Kegiatan	Target		Hasil Kegiatan	Target					
							Sebelum	Sesudah		Sebelum	Sesudah		Sebelum	Sesudah		Sebelum	Sesudah	
					SKPD	Hasil Nilai Evaluasi SAKIP Perangkat Daerah	>B	>B	Jumlah Dokumen Perencanaan Laporan Keuangan Capaian kinerja perangkat daerah	23 Dokumen	23 Dokumen	Tersedianya dokumen perencanaan, laporan kinerja dan evaluasi perangkat daerah	23 Dokumen	23 Dokumen	Kab. Pacitan, Ngadirojo, Semua Kelurahan			
7	1	1	2.01	5	Koordinasi dan Penyusunan Perubahan DPA-SKPD	Hasil Nilai Evaluasi SAKIP Perangkat Daerah	>B	>B	Jumlah Dokumen Perencanaan Laporan Keuangan Capaian kinerja perangkat daerah	23 Dokumen	23 Dokumen	Tersedianya dokumen perencanaan, laporan kinerja dan evaluasi perangkat daerah	23 Dokumen	23 Dokumen	Kab. Pacitan, Ngadirojo, Semua Kelurahan	958,000	958,000	
						Hasil Nilai Evaluasi SAKIP Perangkat Daerah	>B	>B	Jumlah Dokumen Perubahan DPA-SKPD dan Laporan Hasil Koordinasi Penyusunan Dokumen Perubahan DPA-SKPD	1 Dokumen	1 Dokumen	Tersedianya Dokumen Perubahan DPA-SKPD dan Laporan Hasil Koordinasi Penyusunan Dokumen Perubahan DPA-SKPD	1 Dokumen	1 Dokumen	Kab. Pacitan, Ngadirojo, Semua Kelurahan			
7	1	1	2.01	6	Koordinasi dan Penyusunan Laporan Capaian Kinerja dan Ikhtisar Realisasi Kinerja SKPD	Hasil Nilai Evaluasi SAKIP Perangkat Daerah	>B	>B	Jumlah Dokumen Perencanaan Laporan Keuangan Capaian kinerja perangkat daerah	23 Dokumen	23 Dokumen	Tersedianya dokumen perencanaan, laporan kinerja dan evaluasi perangkat daerah	23 Dokumen	23 Dokumen	Kab. Pacitan, Ngadirojo, Semua Kelurahan	798,000	798,000	
						Hasil Nilai Evaluasi SAKIP Perangkat Daerah	>B	>B	Jumlah Laporan Capaian Kinerja dan Ikhtisar Realisasi Kinerja SKPD dan Laporan Hasil Koordinasi Penyusunan Laporan Capaian Kinerja dan Ikhtisar Realisasi Kinerja SKPD	2 Laporan	2 Laporan	Tersedianya Laporan Capaian Kinerja dan Ikhtisar Realisasi Kinerja SKPD dan Laporan Hasil Koordinasi Penyusunan Laporan Capaian Kinerja dan Ikhtisar Realisasi Kinerja SKPD	2 Dokumen	3 Dokumen	Kab. Pacitan, Ngadirojo, Semua Kelurahan			
7	1	1	2.01	7	Evaluasi Kinerja Perangkat Daerah	Hasil Nilai Evaluasi SAKIP Perangkat Daerah	>B	>B	Jumlah Dokumen Perencanaan Laporan Keuangan Capaian kinerja perangkat daerah	23 Dokumen	23 Dokumen	Tersedianya dokumen perencanaan, laporan kinerja dan evaluasi perangkat daerah	23 Dokumen	23 Dokumen	Kab. Pacitan, Ngadirojo, Semua Kelurahan	1,405,730	1,405,730	
						Hasil Nilai Evaluasi SAKIP Perangkat Daerah	>B	>B	Jumlah Laporan Evaluasi Kinerja Perangkat Daerah	12 Laporan	12 Laporan	Laporan Evaluasi Kinerja Perangkat Daerah	12 Dokumen	12 Dokumen	Kab. Pacitan, Ngadirojo, Semua Kelurahan			

Perubahan Prioritas dan Plafon Anggaran Tahun 2023
Kabupaten Pacitan

Unit Organisasi : 7.01.0.00.0.00.11.0000 Kecamatan Ngadirojo
Sub Unit Organisasi : 7.01.0.00.0.00.11.0000 Kecamatan Ngadirojo

Kode					Program/ Kegiatan	Sasaran Program			Sasaran Kegiatan						Lokasi Kegiatan	Plafon Anggaran (Rp.)		Keterangan
						Indikator Kinerja	Target		Output Sub Kegiatan	Target		Hasil Kegiatan	Target					
							Sebelum	Sesudah		Sebelum	Sesudah		Sebelum	Sesudah		Sebelum	Sesudah	
7	**1**	**1**	2.02		**Administrasi Keuangan Perangkat Daerah**											**1,941,109,510**	**2,002,145,510**	
7	1	1	2.02	1	Penyediaan Gaji dan Tunjangan ASN	Hasil Nilai Evaluasi SAKIP Perangkat Daerah	>B	>B	Jumlah dokumen laporan keuangan Perangkat Daerah	59 Dokumen	59 Dokumen	Terlaksananya pengadministrasian keuangan Perangkat Daerah	59 Dokumen	59 Dokumen	Kab. Pacitan, Ngadirojo, Semua Kelurahan	1,923,775,010	1,984,048,010	
						Hasil Nilai Evaluasi SAKIP Perangkat Daerah	>B	>B	Jumlah Orang yang Menerima Gaji dan Tunjangan ASN	21 Orang/bulan	21 Orang/bulan	Tersedianya Gaji dan Tunjangan ASN	21 Orang/bulan	21 Orang/bulan	Kab. Pacitan, Ngadirojo, Semua Kelurahan			
7	1	1	2.02	5	Koordinasi dan Penyusunan Laporan Keuangan Akhir Tahun SKPD	Hasil Nilai Evaluasi SAKIP Perangkat Daerah	>B	>B	Jumlah dokumen laporan keuangan Perangkat Daerah	59 Dokumen	59 Dokumen	Terlaksananya pengadministrasian keuangan Perangkat Daerah	59 Dokumen	59 Dokumen	Kab. Pacitan, Ngadirojo, Semua Kelurahan	1,300,000	1,300,000	
						Hasil Nilai Evaluasi SAKIP Perangkat Daerah	>B	>B	Jumlah Laporan Keuangan Akhir Tahun SKPD dan Laporan Hasil Koordinasi Penyusunan Laporan Keuangan Akhir Tahun SKPD	1 Laporan	1 Laporan	Tersedianya Laporan Keuangan Akhir Tahun SKPD dan Laporan Hasil Koordinasi Penyusunan Laporan Keuangan Akhir Tahun SKPD	1 Laporan	1 Laporan	Kab. Pacitan, Ngadirojo, Semua Kelurahan			
7	1	1	2.02	6	Pengelolaan dan Penyiapan Bahan Tanggapan Pemeriksaan	Hasil Nilai Evaluasi SAKIP Perangkat Daerah	>B	>B	Jumlah Dokumen Bahan Tanggapan Pemeriksaan dan Tindak Lanjut Pemeriksaan	1 Dokumen	1 Dokumen	Tersedianya Dokumen Bahan Tanggapan Pemeriksaan dan Tindak Lanjut Pemeriksaan	1 Dokumen	1 Dokumen	Kab. Pacitan, Ngadirojo, Semua Kelurahan	3,740,000	3,740,000	
7	1	1	2.02	7	Koordinasi dan Penyusunan Laporan Keuangan Bulanan/ Triwulanan/ Semesteran SKPD	Hasil Nilai Evaluasi SAKIP Perangkat Daerah	>B	>B	Jumlah dokumen laporan keuangan Perangkat Daerah	59 Dokumen	59 Dokumen	Terlaksananya pengadministrasian keuangan Perangkat Daerah	59 Dokumen	59 Dokumen	Kab. Pacitan, Ngadirojo, Semua Kelurahan	9,460,000	10,223,000	
						Hasil Nilai Evaluasi SAKIP Perangkat Daerah	>B	>B	Jumlah Laporan Keuangan Bulanan/ Triwulanan/ Semesteran SKPD dan Laporan Koordinasi Penyusunan Laporan Keuangan Bulanan/Triwulanan/Semesteran SKPD	24 Laporan	24 Laporan	Tersedianya Laporan Keuangan Bulanan/ Triwulanan/ Semesteran SKPD dan Laporan Koordinasi Penyusunan Laporan Keuangan Bulanan/Triwulanan/ Semesteran SKPD	24 Laporan	24 Laporan	Kab. Pacitan, Ngadirojo, Semua Kelurahan			
					Penyusunan Pelaporan dan	Hasil Nilai Evaluasi SAKIP Perangkat Daerah	>B	>B	Jumlah dokumen laporan keuangan Perangkat Daerah	59 Dokumen	59 Dokumen	Terlaksananya pengadministrasian keuangan Perangkat Daerah	59 Dokumen	59 Dokumen	Kab. Pacitan, Ngadirojo, Semua Kelurahan			

Perubahan Prioritas dan Plafon Anggaran Tahun 2023
Kabupaten Pacitan

Unit Organisasi : 7.01.0.00.0.00.11.0000 Kecamatan Ngadirojo
Sub Unit Organisasi : 7.01.0.00.0.00.11.0000 Kecamatan Ngadirojo

Kode					Program/ Kegiatan	Sasaran Program			Sasaran Kegiatan						Lokasi Kegiatan	Plafon Anggaran (Rp.)		Keterangan
						Indikator Kinerja	Target		Output Sub Kegiatan	Target		Hasil Kegiatan	Target					
							Sebelum	Sesudah		Sebelum	Sesudah		Sebelum	Sesudah		Sebelum	Sesudah	
7	1	1	2.02	8	Pelaporan dan Analisis Prognosis Realisasi Anggaran	Hasil Nilai Evaluasi SAKIP Perangkat Daerah	>B	>B	Jumlah Dokumen Pelaporan dan Analisis Prognosis Realisasi Anggaran	12 Dokumen	12 Dokumen	Tersedianya Dokumen Pelaporan dan Analisis Prognosis Realisasi Anggaran	12 Dokumen	12 Dokumen	Kab. Pacitan, Ngadirojo, Semua Kelurahan	2,834,500	2,834,500	
7	**1**	**1**	2.05		**Administrasi Kepegawaian Perangkat Daerah**											**14,193,000**	**20,793,000**	
7	1	1	2.05	2	Pengadaan Pakaian Dinas beserta Atribut Kelengkapannya	Hasil Nilai Indeks Kepuasan Masyarakat IKM Perangkat Daerah	>B	>B	Jumlah Paket Pakaian Dinas beserta Atribut Kelengkapan	2 Paket	2 Paket	Tersedianya Pakaian Dinas beserta Atribut Kelengkapan	2 Paket	2 Paket	Kab. Pacitan, Ngadirojo, Semua Kelurahan	14,193,000	20,793,000	
						Hasil Nilai Indeks Kepuasan Masyarakat IKM Perangkat Daerah	>B	>B	Prosentase pegawai yang mendapatkan layanan kepegawaian	100 Persen	100 Persen	Terlaksananya layanan kepegawaian	100 Persen	100 Persen	Kab. Pacitan, Ngadirojo, Semua Kelurahan			
7	**1**	**1**	2.06		**Administrasi Umum Perangkat Daerah**											**50,839,500**	**51,466,020**	
7	1	1	2.06	2	Penyediaan Peralatan dan Perlengkapan Kantor	Hasil Nilai Indeks Kepuasan Masyarakat IKM Perangkat Daerah	>B	>B	Jumlah Paket Peralatan dan Perlengkapan Kantor yang Disediakan	1 Paket	1 Paket	Tersedianya Peralatan dan Perlengkapan Kantor yang Disediakan	1 Paket	1 Paket	Kab. Pacitan, Ngadirojo, Semua Kelurahan	17,283,500	17,283,500	
						Hasil Nilai Indeks Kepuasan Masyarakat IKM Perangkat Daerah	>B	>B	Prosentase operasional dasar Perangkat Daerah yang terpenuhi	100 Persen	100 Persen	Tersedianya kebutuhan operasional dasar Perangkat Daerah	100 Persen	100 Persen	Kab. Pacitan, Ngadirojo, Semua Kelurahan			
7	1	1	2.06	3	Penyediaan Peralatan Rumah Tangga	Hasil Nilai Indeks Kepuasan Masyarakat IKM Perangkat Daerah	>B	>B	Jumlah Paket Peralatan Rumah Tangga yang Disediakan	1 Paket	1 Paket	Tersedianya Peralatan Rumah Tangga yang Disediakan	1 Paket	1 Paket	Kab. Pacitan, Ngadirojo, Semua Kelurahan	10,078,000	10,704,520	
						Hasil Nilai Indeks Kepuasan Masyarakat IKM Perangkat Daerah	>B	>B	Prosentase operasional dasar Perangkat Daerah yang terpenuhi	100 Persen	100 Persen	Tersedianya kebutuhan dasar operasional perangkat daerah	12 Bulan	12 Bulan	Kab. Pacitan, Ngadirojo, Semua Kelurahan			
7	1	1	2.06	4	Penyediaan Bahan Logistik Kantor	Hasil Nilai Indeks Kepuasan Masyarakat IKM Perangkat Daerah	>B	>B	Jumlah Paket Bahan Logistik Kantor yang Disediakan	1 Paket	1 Paket	Tersedianya Bahan Logistik Kantor yang Disediakan	1 Paket	1 Paket	Kab. Pacitan, Ngadirojo, Semua Kelurahan	18,288,000	18,288,000	
						Hasil Nilai Indeks Kepuasan Masyarakat IKM Perangkat Daerah	>B	>B	Prosentase operasional dasar Perangkat Daerah yang terpenuhi	100 Persen	100 Persen	Tersedianya kebutuhan operasional dasar Perangkat Daerah	100 Persen	100 Persen	Kab. Pacitan, Ngadirojo, Semua Kelurahan			

Perubahan Prioritas dan Plafon Anggaran Tahun 2023
Kabupaten Pacitan

Unit Organisasi : 7.01.0.00.0.00.11.0000 Kecamatan Ngadirojo
Sub Unit Organisasi : 7.01.0.00.0.00.11.0000 Kecamatan Ngadirojo

Kode					Program/ Kegiatan	Sasaran Program			Sasaran Kegiatan						Lokasi Kegiatan	Plafon Anggaran (Rp.)		Keterangan
						Indikator Kinerja	Target		Output Sub Kegiatan	Target		Hasil Kegiatan	Target					
							Sebelum	Sesudah		Sebelum	Sesudah		Sebelum	Sesudah		Sebelum	Sesudah	
7	1	1	2.06	5	Penyediaan Barang Cetakan dan Penggandaan	Hasil Nilai Indeks Kepuasan Masyarakat IKM Perangkat Daerah	>B	>B	Jumlah Paket Barang Cetakan dan Penggandaan yang Disediakan	2 Paket	2 Paket	Tersedianya Barang Cetakan dan Penggandaan	2 Paket	2 Paket	Kab. Pacitan, Ngadirojo, Semua Kelurahan	5,190,000	5,190,000	
						Hasil Nilai Indeks Kepuasan Masyarakat IKM Perangkat Daerah	>B	>B	Prosentase operasional dasar Perangkat Daerah yang terpenuhi	100 Persen	100 Persen	Tersedianya kebutuhan operasional dasar Perangkat Daerah	100 Persen	100 Persen	Kab. Pacitan, Ngadirojo, Semua Kelurahan			
7	**1**	**1**	2.07		**Pengadaan Barang Milik Daerah Penunjang Urusan Pemerintah Daerah**											**41,858,000**	**96,695,800**	
7	1	1	2.07	10	Pengadaan Sarana dan Prasarana Gedung Kantor atau Bangunan Lainnya	Hasil Nilai Indeks Kepuasan Masyarakat IKM Perangkat Daerah	>B	>B	Jumlah Unit Sarana dan Prasarana Gedung Kantor atau Bangunan Lainnya yang Disediakan	2 Unit	2 Unit	Terlaksananya pengadaan Sarana dan Prasarana Gedung Kantor atau Bangunan Lainnya	2 Unit	7 Unit	Kab. Pacitan, Ngadirojo, Semua Kelurahan	41,858,000	96,695,800	
						Hasil Nilai Indeks Kepuasan Masyarakat IKM Perangkat Daerah	>B	>B	Prosentase ketersediaan sarana dan prasarana yang dibutuhkan	100 Persen	100 Persen	Prosentase ketersediaan sarana dan prasarana yang dibutuhkan	100 Persen	100 Persen	Kab. Pacitan, Ngadirojo, Semua Kelurahan			
7	**1**	**1**	2.08		**Penyediaan Jasa Penunjang Urusan Pemerintahan Daerah**											**129,485,770**	**126,830,400**	
7	1	1	2.08	2	Penyediaan Jasa Komunikasi, Sumber Daya Air dan Listrik	Hasil Nilai Indeks Kepuasan Masyarakat IKM Perangkat Daerah	>B	>B	Jumlah Laporan Penyediaan Jasa Komunikasi, Sumber Daya Air dan Listrik yang Disediakan	12 Laporan	12 Laporan	Tercukupinya Jasa Komunikasi, Sumber Daya Air dan Listrik yang di butuhkan	12 Bulan	12 Bulan	Kab. Pacitan, Ngadirojo, Semua Kelurahan	15,302,970	14,153,600	
						Hasil Nilai Indeks Kepuasan Masyarakat IKM Perangkat Daerah	>B	>B	Prosentase penyediaan jasa penunjang operasional Perangkat Daerah yang dibutuhkan	100 Persen	100 Persen	Prosentase penyediaan jasa penunjang operasional Perangkat Daerah yang dibutuhkan	100 Persen	100 Persen	Kab. Pacitan, Ngadirojo, Semua Kelurahan			
7	1	1	2.08	3	Penyediaan Jasa Peralatan dan Perlengkapan Kantor	Hasil Nilai Indeks Kepuasan Masyarakat IKM Perangkat Daerah	>B	>B	Jumlah Laporan Penyediaan Jasa Peralatan dan Perlengkapan Kantor yang Disediakan	6 Laporan	6 Laporan	Tercukupinya Jasa Peralatan dan Perlengkapan Kantor yang di butuhkan	6 Laporan	6 Laporan	Kab. Pacitan, Ngadirojo, Semua Kelurahan	7,200,000	9,194,000	
						Hasil Nilai Indeks Kepuasan Masyarakat IKM Perangkat Daerah	>B	>B	Prosentase penyediaan jasa penunjang operasional Perangkat Daerah yang dibutuhkan	100 Persen	100 Persen	Prosentase penyediaan jasa penunjang operasional Perangkat Daerah yang dibutuhkan	100 Persen	100 Persen	Kab. Pacitan, Ngadirojo, Semua Kelurahan			

Perubahan Prioritas dan Plafon Anggaran Tahun 2023
Kabupaten Pacitan

Unit Organisasi : 7.01.0.00.0.00.11.0000 Kecamatan Ngadirojo
Sub Unit Organisasi : 7.01.0.00.0.00.11.0000 Kecamatan Ngadirojo

Kode					Program/ Kegiatan	Sasaran Program			Sasaran Kegiatan						Lokasi Kegiatan	Plafon Anggaran (Rp.)		Keterangan
						Indikator Kinerja	Target		Output Sub Kegiatan	Target		Hasil Kegiatan	Target					
							Sebelum	Sesudah		Sebelum	Sesudah		Sebelum	Sesudah		Sebelum	Sesudah	
7	1	1	2.08	4	Penyediaan Jasa Pelayanan Umum Kantor	Hasil Nilai Indeks Kepuasan Masyarakat IKM Perangkat Daerah	>B	>B	Jumlah Laporan Penyediaan Jasa Pelayanan Umum Kantor yang Disediakan	12 Laporan	12 Laporan	Tercukupinya Jasa Pelayanan Umum Kantor yang di butuhkan	12 Laporan	12 Laporan	Kab. Pacitan, Ngadirojo, Semua Kelurahan	106,982,800	103,482,800	
						Hasil Nilai Indeks Kepuasan Masyarakat IKM Perangkat Daerah	>B	>B	Prosentase penyediaan jasa penunjang operasional Perangkat Daerah yang dibutuhkan	100 Persen	100 Persen	Prosentase penyediaan jasa penunjang operasional Perangkat Daerah yang dibutuhkan	100 Persen	100 Persen	Kab. Pacitan, Ngadirojo, Semua Kelurahan			
7	**1**	**1**	2.09		**Pemeliharaan Barang Milik Daerah Penunjang Urusan Pemerintahan Daerah**											**51,969,800**	**77,431,613**	
7	1	1	2.09	1	Penyediaan Jasa Pemeliharaan, Biaya Pemeliharaan, dan Pajak Kendaraan Perorangan Dinas atau Kendaraan Dinas Jabatan	Hasil Nilai Indeks Kepuasan Masyarakat IKM Perangkat Daerah	>B	>B	Jumlah Kendaraan Perorangan Dinas atau Kendaraan Dinas Jabatan yang Dipelihara dan dibayarkan Pajaknya	11 Unit	11 Unit	Terlaksananya pemeliharaan Kendaraan Perorangan Dinas atau Kendaraan Dinas Jabatan yang Dipelihara dan dibayarkan Pajaknya	11 Unit	13 Unit	Kab. Pacitan, Ngadirojo, Semua Kelurahan	36,242,000	61,703,813	
						Hasil Nilai Indeks Kepuasan Masyarakat IKM Perangkat Daerah	>B	>B	Prosentase barang milik daerah dalam kondisi baik	80 Persen	80 Persen	Prosentase barang milik daerah dalam kondisi baik	80 Persen	80 Persen	Kab. Pacitan, Ngadirojo, Semua Kelurahan			
7	1	1	2.09	9	Pemeliharaan/Rehabilitasi Gedung Kantor dan Bangunan Lainnya	Hasil Nilai Indeks Kepuasan Masyarakat IKM Perangkat Daerah	>B	>B	Jumlah Gedung Kantor dan Bangunan Lainnya yang Dipelihara/Direhabilitasi	1 Unit	1 Unit	Terlaksananya pemeliharaan Gedung Kantor dan Bangunan Lainnya	1 Unit	1 Unit	Kab. Pacitan, Ngadirojo, Semua Kelurahan	15,727,800	15,727,800	
						Hasil Nilai Indeks Kepuasan Masyarakat IKM Perangkat Daerah	>B	>B	Prosentase barang milik daerah dalam kondisi baik	80 Persen	80 Persen	Prosentase barang milik daerah dalam kondisi baik	80 Persen	80 Persen	Kab. Pacitan, Ngadirojo, Semua Kelurahan			
7	**1**	**2**			**PROGRAM PENYELENGGARAAN PEMERINTAHAN DAN PELAYANAN PUBLIK**											**15,881,400**	**19,429,000**	
7	**1**	**2**	2.01		**Koordinasi Penyelenggaraan Kegiatan Pemerintahan di Tingkat Kecamatan**											**6,077,400**	**9,593,000**	

Perubahan Prioritas dan Plafon Anggaran Tahun 2023
Kabupaten Pacitan

Unit Organisasi : 7.01.0.00.0.00.11.0000 Kecamatan Ngadirojo
Sub Unit Organisasi : 7.01.0.00.0.00.11.0000 Kecamatan Ngadirojo

Kode					Program/ Kegiatan	Sasaran Program			Sasaran Kegiatan						Lokasi Kegiatan	Plafon Anggaran (Rp.)		Keterangan
						Indikator Kinerja	Target		Output Sub Kegiatan	Target		Hasil Kegiatan	Target					
							Sebelum	Sesudah		Sebelum	Sesudah		Sebelum	Sesudah		Sebelum	Sesudah	
7	1	2	2.01	1	Koordinasi/Sinergi Perencanaan dan Pelaksanaan Kegiatan Pemerintahan dengan Perangkat Daerah dan Instansi Vertikal Terkait	Hasil Nilai Indeks Kepuasan Masyarakat IKM Perangkat Daerah	>B	>B	Jumlah Laporan Koordinasi/Sinergi Perencanaan dan Pelaksanaan Kegiatan Pemerintahan dengan Perangkat Daerah dan Instansi Vertikal Terkait	12 Laporan	12 Laporan	Tersedianya Laporan Koordinasi/Sinergi Perencanaan dan Pelaksanaan Kegiatan Pemerintahan dengan Perangkat Daerah dan Instansi Vertikal Terkait	12 Laporan	12 Laporan	Kab. Pacitan, Ngadirojo, Semua Kelurahan	6,077,400	9,593,000	
						Hasil Nilai Indeks Kepuasan Masyarakat IKM Perangkat Daerah	>B	>B	Persentasi rekomendasi hasil fasilitasi yang ditindak lanjuti dalam satu Tahun	90 Persen	90 Persen	Persentasi rekomendasi hasil fasilitasi yang ditindak lanjuti dalam satu Tahun	90 Persen	90 Persen	Kab. Pacitan, Ngadirojo, Semua Kelurahan			
7	**1**	**2**	2.02		**Penyelenggaraan Urusan Pemerintahan yang Tidak Dilaksanakan oleh Unit Kerja Perangkat Daerah yang Ada di Kecamatan**											**9,804,000**	**9,836,000**	
7	1	2	2.02	3	Peningkatan Efektifitas Pelaksanaan Pelayanan kepada Masyarakat di Wilayah Kecamatan	Hasil Nilai Indeks Kepuasan Masyarakat IKM Perangkat Daerah	>B	>B	Jumlah Laporan Peningkatan Efektifitas Pelaksanaan Pelayanan kepada Masyarakat di Wilayah Kecamatan	12 Laporan	12 Laporan	Tersedianya Laporan Peningkatan Efektifitas Pelaksanaan Pelayanan kepada Masyarakat di Wilayah Kecamatan	12 Laporan	12 Laporan	Kab. Pacitan, Ngadirojo, Semua Kelurahan	9,804,000	9,836,000	
						Hasil Nilai Indeks Kepuasan Masyarakat IKM Perangkat Daerah	>B	>B	Persentasi rekomendasi hasil fasilitasi yang ditindak lanjuti dalam satu Tahun	90 Persen	90 Persen	Persentasi rekomendasi hasil fasilitasi yang ditindak lanjuti dalam satu Tahun	90 Persen	90 Persen	Kab. Pacitan, Ngadirojo, Semua Kelurahan			
7	**1**	**3**			**PROGRAM PEMBERDAYAAN MASYARAKAT DESA DAN KELURAHAN**											**75,658,000**	**316,717,800**	
7	**1**	**3**	2.01		**Koordinasi Kegiatan Pemberdayaan Desa**											**75,658,000**	**316,717,800**	
7	1	3	2.01	1	Peningkatan Partisipasi Masyarakat dalam Forum Musyawarah Perencanaan Pembangunan di Desa	Hasil Nilai Indeks Kepuasan Masyarakat IKM Perangkat Daerah	>B	>B	Jumlah pelaksanaan musrenbang kecamatan dan Desa	19 Kali	19 Kali	Terlaksananya Musrenbang Kecamatan dan Desa	19 Kali	19 Kali	Kab. Pacitan, Ngadirojo, Semua Kelurahan	22,391,000	22,391,000	

Perubahan Prioritas dan Plafon Anggaran Tahun 2023
Kabupaten Pacitan

Unit Organisasi : 7.01.0.00.0.00.11.0000 Kecamatan Ngadirojo
Sub Unit Organisasi : 7.01.0.00.0.00.11.0000 Kecamatan Ngadirojo

Kode					Program/ Kegiatan	Sasaran Program			Sasaran Kegiatan						Lokasi Kegiatan	Plafon Anggaran (Rp.)		Keterangan
						Indikator Kinerja	Target		Output Sub Kegiatan	Target		Hasil Kegiatan	Target					
							Sebelum	Sesudah		Sebelum	Sesudah		Sebelum	Sesudah		Sebelum	Sesudah	
7	1	3	2.01	3	Peningkatan Efektifitas Kegiatan Pemberdayaan Masyarakat di Wilayah Kecamatan	Hasil Nilai Indeks Kepuasan Masyarakat IKM Perangkat Daerah	>B	>B	Jumlah Laporan Peningkatan Efektivitas Kegiatan Pemberdayaan Masyarakat di Wilayah Kecamatan	12 Laporan	12 Laporan	Tersedianya Laporan Peningkatan Efektivitas Kegiatan Pemberdayaan Masyarakat di Wilayah Kecamatan	12 Laporan	12 Laporan	Kab. Pacitan, Ngadirojo, Semua Kelurahan	53,267,000	294,326,800	
						Hasil Nilai Indeks Kepuasan Masyarakat IKM Perangkat Daerah	>B	>B	Presentase Penyelenggaraan Pemberdayaan Masyarakat Desa yang dilaksanakan	100 Persen	100 Persen	Terlaksananya Pemberdayaan Kelompok Masyarakat Desa	100 Persen	100 Persen	Kab. Pacitan, Ngadirojo, Semua Kelurahan			
7	**1**	**4**			**PROGRAM KOORDINASI KETENTRAMAN DAN KETERTIBAN UMUM**											**76,626,000**	**141,104,000**	
7	**1**	**4**	2.01		**Koordinasi Upaya Penyelenggaraan Ketenteraman dan Ketertiban Umum**											**76,626,000**	**141,104,000**	
7	1	4	2.01	2	Harmonisasi Hubungan dengan Tokoh Agama dan Tokoh Masyarakat	Hasil Nilai Indeks Kepuasan Masyarakat IKM Perangkat Daerah	>B	>B	Jumlah Laporan Pelaksanaan Harmonisasi Hubungan dengan Tokoh Agama dan Tokoh Masyarakat	18 Laporan	18 Laporan	Tersedianya Laporan Pelaksanaan Harmonisasi Hubungan dengan Tokoh Agama dan Tokoh Masyarakat	18 Laporan	18 Laporan	Kab. Pacitan, Ngadirojo, Semua Kelurahan	76,626,000	141,104,000	
						Hasil Nilai Indeks Kepuasan Masyarakat IKM Perangkat Daerah	>B	>B	Jumlah Pembinaan Linmas, Tokoh Agama dan Tokoh Masyarakat Jumlah perjalanan dinas	18 Desa	18 Desa	Terlaksananya Penyelenggaraan Ketenteraman dan Ketertiban Umum	18 Desa	18 Desa	Kab. Pacitan, Ngadirojo, Semua Kelurahan			
7	**1**	**5**			**PROGRAM PENYELENGGARAAN URUSAN PEMERINTAHAN UMUM**											**19,729,000**	**19,729,000**	
7	**1**	**5**	2.01		**Penyelenggaraan Urusan Pemerintahan Umum Sesuai Penugasan Kepala Daerah**											**19,729,000**	**19,729,000**	
7	1	5	2.01	5	Penanganan Konflik Sosial Sesuai Ketentuan Peraturan Perundang-Undangan	Hasil Nilai Indeks Kepuasan Masyarakat IKM Perangkat Daerah	>B	>B	Jumlah Laporan Konflik yang Ditangani Sesuai Ketentuan Peraturan Perundang-Undangan	12 Laporan	12 Laporan	Tersedianya Laporan Konflik yang Ditangani Sesuai Ketentuan Peraturan Perundang-Undangan	12 Laporan	12 Laporan	Kab. Pacitan, Ngadirojo, Semua Kelurahan	19,729,000	19,729,000	
						Hasil Nilai Indeks Kepuasan Masyarakat IKM Perangkat Daerah	>B	>B	Jumlah Pelayanan Bantuan Kesejahteraan Sosial dan Penanggulangan Kemiskinan	18 Kali	18 Kali	Terlaksananya Pelayanan Bantuan Kesejahteraan Sosial dan Penanggulangan Kemiskinan	18 Kali	18 Kali	Kab. Pacitan, Ngadirojo, Semua Kelurahan			
7	**1**	**6**			**PROGRAM PEMBINAAN DAN PENGAWASAN PEMERINTAHAN DESA**											**54,492,300**	**85,437,137**	
7	**1**	**6**	2.01		**Fasilitasi, Rekomendasi dan Koordinasi Pembinaan dan Pengawasan Pemerintahan Desa**											**54,492,300**	**85,437,137**	

Perubahan Prioritas dan Plafon Anggaran Tahun 2023
Kabupaten Pacitan

Unit Organisasi : 7.01.0.00.0.00.11.0000 Kecamatan Ngadirojo
Sub Unit Organisasi : 7.01.0.00.0.00.11.0000 Kecamatan Ngadirojo

Kode					Program/ Kegiatan	Sasaran Program			Sasaran Kegiatan						Lokasi Kegiatan	Plafon Anggaran (Rp.)		Keterangan
						Indikator Kinerja	Target		Output Sub Kegiatan	Target		Hasil Kegiatan	Target					
							Sebelum	Sesudah		Sebelum	Sesudah		Sebelum	Sesudah		Sebelum	Sesudah	
7	1	6	2.01	2	Fasilitasi Administrasi Tata Pemerintahan Desa	Hasil Nilai Indeks Kepuasan Masyarakat IKM Perangkat Daerah	>B	>B	Jumlah Dokumen yang Difasilitasi dalam rangka Administrasi Tata Pemerintahan Desa	54 Dokumen	54 Dokumen	Tersedianya Dokumen yang Difasilitasi dalam rangka Administrasi Tata Pemerintahan Desa	54 Dokumen	54 Dokumen	Kab. Pacitan, Ngadirojo, Semua Kelurahan	17,483,000	28,599,000	
						Hasil Nilai Indeks Kepuasan Masyarakat IKM Perangkat Daerah	>B	>B	Persentase Desa yang sudah menyusun administrasi sesuai dengan dokumen perencanaan penganggaran dan pelaporan	100 Persen	100 Persen	Persentase Desa yang sudah menyusun administrasi sesuai dengan dokumen perencanaan penganggaran dan pelaporan	100 Persen	100 Persen	Kab. Pacitan, Ngadirojo, Semua Kelurahan			
7	1	6	2.01	11	Fasilitasi Penyelenggaraan Ketenteraman dan Ketertiban Umum	Hasil Nilai Indeks Kepuasan Masyarakat IKM Perangkat Daerah	>B	>B	Jumlah Dokumen Fasilitasi dalam rangka Penyelenggaraan Ketenteraman dan Ketertiban Umum	12 Dokumen	12 Dokumen	Tersedianya Dokumen Fasilitasi dalam rangka Penyelenggaraan Ketenteraman dan Ketertiban Umum	12 Dokumen	12 Dokumen	Kab. Pacitan, Ngadirojo, Semua Kelurahan	16,279,000	25,959,000	
						Hasil Nilai Indeks Kepuasan Masyarakat IKM Perangkat Daerah	>B	>B	Jumlah pembinaan linmas	18 Desa	18 Desa	Terlaksananya pembinaan linmas Desa	18 Desa	18 Desa	Kab. Pacitan, Ngadirojo, Semua Kelurahan			
7	1	6	2.01	17	Koordinasi Pendampingan Desa di Wilayahnya	Hasil Nilai Indeks Kepuasan Masyarakat IKM Perangkat Daerah	>B	>B	Jumlah Laporan Hasil Koordinasi Pendampingan Desa di Wilayahnya	12 Laporan	12 Laporan	Tersedianya Laporan Hasil Koordinasi Pendampingan Desa di Wilayahnya	12 Laporan	12 Laporan	Kab. Pacitan, Ngadirojo, Semua Kelurahan	20,730,300	30,879,137	
						Hasil Nilai Indeks Kepuasan Masyarakat IKM Perangkat Daerah	>B	>B	Persentase Desa yang sudah menyusun administrasi sesuai dengan dokumen perencanaan penganggaran dan pelaporan	100 Persen	100 Persen	Persentase Desa yang sudah menyusun administrasi sesuai dengan dokumen perencanaan penganggaran dan pelaporan	100 Persen	100 Persen	Kab. Pacitan, Ngadirojo, Semua Kelurahan			
															TOTAL	**2,480,795,010**	**2,971,068,010**	

Perubahan Prioritas dan Plafon Anggaran Tahun 2023
Kabupaten Pacitan

Unit Organisasi : 7.01.0.00.0.00.12.0000 Kecamatan Sudimoro

Sub Unit Organisasi : 7.01.0.00.0.00.12.0000 Kecamatan Sudimoro

Kode					Program/ Kegiatan	Sasaran Program			Sasaran Kegiatan						Lokasi Kegiatan	Plafon Anggaran (Rp.)		Keterangan
						Indikator Kinerja	Target		Output Sub Kegiatan	Target		Hasil Kegiatan	Target					
							Sebelum	Sesudah		Sebelum	Sesudah		Sebelum	Sesudah		Sebelum	Sesudah	
7	**1**	**1**			**PROGRAM PENUNJANG URUSAN PEMERINTAHAN DAERAH KABUPATEN/KOTA**											**1,559,176,355**	**1,660,931,355**	
7	**1**	**1**	2.01		**Perencanaan, Penganggaran, dan Evaluasi Kinerja Perangkat Daerah**											**5,178,000**	**5,178,000**	
7	1	1	2.01	1	Penyusunan Dokumen Perencanaan Perangkat Daerah	Hasil Nilai Evaluasi SAKIP Perangkat Daerah	>B	>B	Jumlah Dokumen Perencanaan Perangkat Daerah	24 Dokumen	24 Dokumen	Tersedianya dokumen perencanaan, laporan kinerja dan evaluasi perangkat daerah	24 Dokumen	24 Dokumen	Kab. Pacitan, Sudimoro, Semua Kelurahan	3,328,000	3,328,000	
7	1	1	2.01	2	Koordinasi dan Penyusunan Dokumen RKA-SKPD	Hasil Nilai Evaluasi SAKIP Perangkat Daerah	>B	>B	Jumlah Dokumen RKA-SKPD dan Laporan Hasil Koordinasi Penyusunan Dokumen RKA-SKPD	1 Dokumen	1 Dokumen	Tersedianya Dokumen RKA-SKPD dan Laporan Hasil Koordinasi Penyusunan Dokumen RKA-SKPD			Kab. Pacitan, Sudimoro, Semua Kelurahan	0	0	
7	1	1	2.01	3	Koordinasi dan Penyusunan Dokumen Perubahan RKA-SKPD	Hasil Nilai Evaluasi SAKIP Perangkat Daerah	>B	>B	Jumlah Dokumen Perubahan RKA-SKPD dan Laporan Hasil Koordinasi Penyusunan Dokumen Perubahan RKA-SKPD	1 Dokumen	1 Dokumen	Tersedianya Dokumen RKA-SKPD dan Laporan Hasil Koordinasi Penyusunan Dokumen RKA-SKPD			Kab. Pacitan, Sudimoro, Semua Kelurahan	0	0	
7	1	1	2.01	4	Koordinasi dan Penyusunan DPA-SKPD	Hasil Nilai Evaluasi SAKIP Perangkat Daerah	>B	>B	Jumlah Dokumen DPA-SKPD dan Laporan Hasil Koordinasi Penyusunan Dokumen DPA-SKPD	1 Dokumen	1 Dokumen	Tersedianyan Dokumen Perubahan RKA-SKPD dan Laporan Hasil Koordinasi Penyusunan Dokumen Perubahan RKA-SKPD			Kab. Pacitan, Sudimoro, Semua Kelurahan	0	0	
7	1	1	2.01	5	Koordinasi dan Penyusunan Perubahan DPA-SKPD	Hasil Nilai Evaluasi SAKIP Perangkat Daerah	>B	>B	Jumlah Dokumen Perubahan DPA-SKPD dan Laporan Hasil Koordinasi Penyusunan Dokumen Perubahan DPA-SKPD	1 Dokumen	1 Dokumen	Tersedianya Dokumen Perubahan DPA-SKPD dan Laporan Hasil Koordinasi Penyusunan Dokumen Perubahan DPA-SKPD			Kab. Pacitan, Sudimoro, Semua Kelurahan	0	0	

Perubahan Prioritas dan Plafon Anggaran Tahun 2023
Kabupaten Pacitan

Unit Organisasi : 7.01.0.00.0.00.12.0000 Kecamatan Sudimoro
Sub Unit Organisasi : 7.01.0.00.0.00.12.0000 Kecamatan Sudimoro

Kode					Program/ Kegiatan	Sasaran Program			Sasaran Kegiatan						Lokasi Kegiatan	Plafon Anggaran (Rp.)		Keterangan
						Indikator Kinerja	Target		Output Sub Kegiatan	Target		Hasil Kegiatan	Target					
							Sebelum	Sesudah		Sebelum	Sesudah		Sebelum	Sesudah		Sebelum	Sesudah	
7	1	1	2.01	6	Koordinasi dan Penyusunan Laporan Capaian Kinerja dan Ikhtisar Realisasi Kinerja SKPD	Hasil Nilai Evaluasi SAKIP Perangkat Daerah	>B	>B	Jumlah Laporan Capaian Kinerja dan Ikhtisar Realisasi Kinerja SKPD dan Laporan Hasil Koordinasi Penyusunan Laporan Capaian Kinerja dan Ikhtisar Realisasi Kinerja SKPD	2 Laporan	2 Laporan	Tersedianya Laporan Capaian Kinerja dan Ikhtisar Realisasi Kinerja SKPD dan Laporan Hasil Koordinasi Penyusunan Laporan Capaian Kinerja dan Ikhtisar Realisasi Kinerja SKPD			Kab. Pacitan, Sudimoro, Semua Kelurahan	0	0	
7	1	1	2.01	7	Evaluasi Kinerja Perangkat Daerah	Hasil Nilai Evaluasi SAKIP Perangkat Daerah	>B	>B	Jumlah Laporan Evaluasi Kinerja Perangkat Daerah	12 Laporan	12 Laporan	Laporan Evaluasi Kinerja Perangkat Daerah	12 Laporan	12 Laporan	Kab. Pacitan, Sudimoro, Semua Kelurahan	1,850,000	1,850,000	
7	**1**	**1**	2.02		**Administrasi Keuangan Perangkat Daerah**											**1,348,430,355**	**1,399,530,355**	
7	1	1	2.02	1	Penyediaan Gaji dan Tunjangan ASN	Hasil Nilai Evaluasi SAKIP Perangkat Daerah	>B	>B	Jumlah Orang yang Menerima Gaji dan Tunjangan ASN	0 Orang/bulan	0 Orang/bulan	Tersedianya Gaji dan Tunjangan ASN	0 Orang/bulan	0 Orang/bulan	Kab. Pacitan, Sudimoro, Semua Kelurahan	1,334,603,355	1,385,703,355	
7	1	1	2.02	4	Koordinasi dan Pelaksanaan Akuntansi SKPD	Hasil Nilai Evaluasi SAKIP Perangkat Daerah	>B	>B	Jumlah Dokumen Koordinasi dan Pelaksanaan Akuntansi SKPD	4 Dokumen	4 Dokumen	Tersedianya dokumen keuangan Perangkat Daerah	4 Dokumen	4 Dokumen	Kab. Pacitan, Sudimoro, Semua Kelurahan	1,890,000	1,890,000	
7	1	1	2.02	5	Koordinasi dan Penyusunan Laporan Keuangan Akhir Tahun SKPD	Hasil Nilai Evaluasi SAKIP Perangkat Daerah	>B	>B	Jumlah Laporan Keuangan Akhir Tahun SKPD dan Laporan Hasil Koordinasi Penyusunan Laporan Keuangan Akhir Tahun SKPD	1 Laporan	1 Laporan	Tersusunnya dokumen laporan keuangan Perangkat Daerah	1 Laporan	1 Laporan	Kab. Pacitan, Sudimoro, Semua Kelurahan	8,380,000	8,380,000	
7	1	1	2.02	6	Pengelolaan dan Penyiapan Bahan Tanggapan Pemeriksaan	Hasil Nilai Evaluasi SAKIP Perangkat Daerah	>B	>B	Jumlah Dokumen Bahan Tanggapan Pemeriksaan dan Tindak Lanjut Pemeriksaan	1 Dokumen	1 Dokumen				Kab. Pacitan, Sudimoro, Semua Kelurahan	0	0	

Perubahan Prioritas dan Plafon Anggaran Tahun 2023
Kabupaten Pacitan

Unit Organisasi : 7.01.0.00.0.00.12.0000 Kecamatan Sudimoro
Sub Unit Organisasi : 7.01.0.00.0.00.12.0000 Kecamatan Sudimoro

Kode					Program/ Kegiatan	Sasaran Program			Sasaran Kegiatan						Lokasi Kegiatan	Plafon Anggaran (Rp.)		Keterangan
						Indikator Kinerja	Target		Output Sub Kegiatan	Target		Hasil Kegiatan	Target					
							Sebelum	Sesudah		Sebelum	Sesudah		Sebelum	Sesudah		Sebelum	Sesudah	
7	1	1	2.02	7	Koordinasi dan Penyusunan Laporan Keuangan Bulanan/ Triwulanan/ Semesteran SKPD	Hasil Nilai Evaluasi SAKIP Perangkat Daerah	>B	>B	Jumlah Laporan Keuangan Bulanan/ Triwulanan/ Semesteran SKPD dan Laporan Koordinasi Penyusunan Laporan Keuangan Bulanan/Triwulanan/Semesteran SKPD	24 Laporan	24 Laporan	Tersusunnya dokumen laporan keuangan Perangkat Daerah	24 Laporan	24 Laporan	Kab. Pacitan, Sudimoro, Semua Kelurahan	3,557,000	3,557,000	
7	1	1	2.02	8	Penyusunan Pelaporan dan Analisis Prognosis Realisasi Anggaran	Hasil Nilai Evaluasi SAKIP Perangkat Daerah	>B	>B	Jumlah Dokumen Pelaporan dan Analisis Prognosis Realisasi Anggaran	12 Dokumen	12 Dokumen				Kab. Pacitan, Sudimoro, Semua Kelurahan	0	0	
7	**1**	**1**	2.06		**Administrasi Umum Perangkat Daerah**											**82,899,000**	**115,404,000**	
7	1	1	2.06	2	Penyediaan Peralatan dan Perlengkapan Kantor	Hasil Nilai Evaluasi SAKIP Perangkat Daerah	>B	>B	Jumlah Paket Peralatan dan Perlengkapan Kantor yang Disediakan	1 Paket	1 Paket	Terpenuhinya Operasional dasar Perangkat Daerah	100 %	100 %	Kab. Pacitan, Sudimoro, Semua Kelurahan	34,099,000	46,854,000	
7	1	1	2.06	4	Penyediaan Bahan Logistik Kantor	Hasil Nilai Evaluasi SAKIP Perangkat Daerah	>B	>B	Jumlah Paket Bahan Logistik Kantor yang Disediakan	1 Paket	1 Paket	Terpenuhinya Operasional dasar Perangkat Daerah	100 %	100 %	Kab. Pacitan, Sudimoro, Semua Kelurahan	24,000,000	31,750,000	
7	1	1	2.06	5	Penyediaan Barang Cetakan dan Penggandaan	Hasil Nilai Evaluasi SAKIP Perangkat Daerah	>B	>B	Jumlah Paket Barang Cetakan dan Penggandaan yang Disediakan	2 Paket	2 Paket	Terpenuhinya Operasional dasar Perangkat Daerah	100 %	100 %	Kab. Pacitan, Sudimoro, Semua Kelurahan	2,800,000	2,800,000	
7	1	1	2.06	9	Penyelenggaraan Rapat Koordinasi dan Konsultasi SKPD	Hasil Nilai Evaluasi SAKIP Perangkat Daerah	>B	>B	Jumlah Laporan Penyelenggaraan Rapat Koordinasi dan Konsultasi SKPD	12 Laporan	12 Laporan	Terpenuhinya Operasional dasar Perangkat Daerah	100 %	100 %	Kab. Pacitan, Sudimoro, Semua Kelurahan	22,000,000	34,000,000	
7	**1**	**1**	2.08		**Penyediaan Jasa Penunjang Urusan Pemerintahan Daerah**											**100,657,000**	**112,057,000**	
7	1	1	2.08	2	Penyediaan Jasa Komunikasi, Sumber Daya Air dan Listrik	Hasil Nilai Evaluasi SAKIP Perangkat Daerah	>B	>B	Jumlah Laporan Penyediaan Jasa Komunikasi, Sumber Daya Air dan Listrik yang Disediakan	12 Laporan	12 Laporan	Tersediannya Jasa Penunjang Operasional Perangkat Daerah	100 %	100 %	Kab. Pacitan, Sudimoro, Semua Kelurahan	22,657,000	22,657,000	

Perubahan Prioritas dan Plafon Anggaran Tahun 2023
Kabupaten Pacitan

Unit Organisasi : 7.01.0.00.0.00.12.0000 Kecamatan Sudimoro
Sub Unit Organisasi : 7.01.0.00.0.00.12.0000 Kecamatan Sudimoro

Kode					Program/ Kegiatan	Sasaran Program			Sasaran Kegiatan						Lokasi Kegiatan	Plafon Anggaran (Rp.)		Keterangan
						Indikator Kinerja	Target		Output Sub Kegiatan	Target		Hasil Kegiatan	Target					
							Sebelum	Sesudah		Sebelum	Sesudah		Sebelum	Sesudah		Sebelum	Sesudah	
7	1	1	2.08	4	Penyediaan Jasa Pelayanan Umum Kantor	Hasil Nilai Evaluasi SAKIP Perangkat Daerah	>B	>B	Jumlah Laporan Penyediaan Jasa Pelayanan Umum Kantor yang Disediakan	12 Laporan	12 Laporan	Tersediannya Jasa Penunjang Operasional Perangkat Daerah	100 %	100 %	Kab. Pacitan, Sudimoro, Semua Kelurahan	78,000,000	89,400,000	
7	**1**	**1**	2.09		**Pemeliharaan Barang Milik Daerah Penunjang Urusan Pemerintahan Daerah**											**22,012,000**	**28,762,000**	
7	1	1	2.09	1	Penyediaan Jasa Pemeliharaan, Biaya Pemeliharaan, dan Pajak Kendaraan Perorangan Dinas atau Kendaraan Dinas Jabatan	Hasil Nilai Evaluasi SAKIP Perangkat Daerah	>B	>B	Jumlah Kendaraan Perorangan Dinas atau Kendaraan Dinas Jabatan yang Dipelihara dan dibayarkan Pajaknya	13 Unit	13 Unit	Terpeliharanya Barang Milik Daerah dalam kondisi baik	80 %	80 %	Kab. Pacitan, Sudimoro, Semua Kelurahan	22,012,000	28,762,000	
7	**1**	**2**			**PROGRAM PENYELENGGARAAN PEMERINTAHAN DAN PELAYANAN PUBLIK**											**89,178,000**	**64,698,000**	
7	**1**	**2**	2.01		**Koordinasi Penyelenggaraan Kegiatan Pemerintahan di Tingkat Kecamatan**											**33,330,000**	**36,450,000**	
7	1	2	2.01	1	Koordinasi/Sinergi Perencanaan dan Pelaksanaan Kegiatan Pemerintahan dengan Perangkat Daerah dan Instansi Vertikal Terkait	Presentase Penyelenggaraan Pemerintahan dan Pelayanan Publik yang dilaksanakan	100 %	100 %	Jumlah Laporan Koordinasi/Sinergi Perencanaan dan Pelaksanaan Kegiatan Pemerintahan dengan Perangkat Daerah dan Instansi Vertikal Terkait	12 Laporan	12 Laporan	Terpenuhinya Koordinasi dengan OPD/Instansi Vertikal	12 Bulan	12 Bulan	Kab. Pacitan, Sudimoro, Semua Kelurahan	33,330,000	36,450,000	
7	**1**	**2**	2.02		**Penyelenggaraan Urusan Pemerintahan yang Tidak Dilaksanakan oleh Unit Kerja Perangkat Daerah yang Ada di Kecamatan**											**55,848,000**	**28,248,000**	
7	1	2	2.02	3	Peningkatan Efektifitas Pelaksanaan Pelayanan kepada Masyarakat di Wilayah Kecamatan	Presentase Penyelenggaraan Pemerintahan dan Pelayanan Publik yang dilaksanakan	100 %	100 %	Jumlah Laporan Peningkatan Efektifitas Pelaksanaan Pelayanan kepada Masyarakat di Wilayah Kecamatan	12 Laporan	12 Laporan	Terpenuhinya Layanan Administrasi yang diselenggarakan	12 Bulan	12 Bulan	Kab. Pacitan, Sudimoro, Semua Kelurahan	55,848,000	28,248,000	
7	**1**	**3**			**PROGRAM PEMBERDAYAAN MASYARAKAT DESA DAN KELURAHAN**											**267,890,000**	**301,615,000**	
7	**1**	**3**	2.01		**Koordinasi Kegiatan Pemberdayaan Desa**											**267,890,000**	**301,615,000**	

Perubahan Prioritas dan Plafon Anggaran Tahun 2023
Kabupaten Pacitan

Unit Organisasi : 7.01.0.00.0.00.12.0000 Kecamatan Sudimoro
Sub Unit Organisasi : 7.01.0.00.0.00.12.0000 Kecamatan Sudimoro

Kode					Program/ Kegiatan	Sasaran Program			Sasaran Kegiatan						Lokasi Kegiatan	Plafon Anggaran (Rp.)		Keterangan
						Indikator Kinerja	Target		Output Sub Kegiatan	Target		Hasil Kegiatan	Target					
							Sebelum	Sesudah		Sebelum	Sesudah		Sebelum	Sesudah		Sebelum	Sesudah	
7	1	3	2.01	1	Peningkatan Partisipasi Masyarakat dalam Forum Musyawarah Perencanaan Pembangunan di Desa	Persentase Cakupan Desa dan Kelurahan yang difasilitasi	100 %	100 %	Jumlah Lembaga Kemasyarakatan yang Berpartisipasi dalam Forum Musyawarah Perencanaan Pembangunan di Desa	14 lembaga	14 lembaga				Kab. Pacitan, Sudimoro, Semua Kelurahan	0	0	
7	1	3	2.01	3	Peningkatan Efektifitas Kegiatan Pemberdayaan Masyarakat di Wilayah Kecamatan	Persentase Cakupan Desa dan Kelurahan yang difasilitasi	100 %	100 %	Jumlah Laporan Peningkatan Efektivitas Kegiatan Pemberdayaan Masyarakat di Wilayah Kecamatan	12 Laporan	12 Laporan	Terlaksananya Fasilitas Desa	10 Desa	10 Desa	Kab. Pacitan, Sudimoro, Semua Kelurahan	267,890,000	301,615,000	
7	**1**	**4**			**PROGRAM KOORDINASI KETENTRAMAN DAN KETERTIBAN UMUM**											**109,735,000**	**204,835,000**	
7	**1**	**4**	2.01		**Koordinasi Upaya Penyelenggaraan Ketenteraman dan Ketertiban Umum**											**109,735,000**	**204,835,000**	
7	1	4	2.01	2	Harmonisasi Hubungan dengan Tokoh Agama dan Tokoh Masyarakat	Persentase Penyelenggaraan Koordinasi Ketenteraman dan Ketertiban Umum yang dilaksanakan	100 %	100 %	Jumlah Laporan Pelaksanaan Harmonisasi Hubungan dengan Tokoh Agama dan Tokoh Masyarakat	12 Laporan	12 Laporan	Terciptanya Harmonisasi Hubungan Dengan Tokoh Agama dan Tokoh Masyarakat	10 Desa	10 Desa	Kab. Pacitan, Sudimoro, Semua Kelurahan	109,735,000	204,835,000	
7	**1**	**5**			**PROGRAM PENYELENGGARAAN URUSAN PEMERINTAHAN UMUM**											**37,620,000**	**55,620,000**	
7	**1**	**5**	2.01		**Penyelenggaraan Urusan Pemerintahan Umum Sesuai Penugasan Kepala Daerah**											**37,620,000**	**55,620,000**	
7	1	5	2.01	5	Penanganan Konflik Sosial Sesuai Ketentuan Peraturan Perundang-Undangan	Persentase Penyelenggaraan Pemerintahan Umum yang dilaksanakan	100 %	100 %	Jumlah Laporan Konflik yang Ditangani Sesuai Ketentuan Peraturan Perundang-Undangan	12 Laporan	12 Laporan	Terpenuhinya Fasilitasi Penyelenggaraan Urusan Pemerintahan Umum	10 Desa	10 Desa	Kab. Pacitan, Sudimoro, Semua Kelurahan	37,620,000	55,620,000	
7	**1**	**6**			**PROGRAM PEMBINAAN DAN PENGAWASAN PEMERINTAHAN DESA**											**72,964,000**	**99,964,000**	
7	**1**	**6**	2.01		**Fasilitasi, Rekomendasi dan Koordinasi Pembinaan dan Pengawasan Pemerintahan Desa**											**72,964,000**	**99,964,000**	
7	1	6	2.01	2	Fasilitasi Administrasi Tata Pemerintahan Desa	Persentase desa yang termonitoring	100 %	100 %	Jumlah Dokumen yang Difasilitasi dalam rangka Administrasi Tata Pemerintahan Desa	30 Dokumen	30 Dokumen	Terpenuhinya Monitoring Desa	10 Desa	10 Desa	Kab. Pacitan, Sudimoro, Semua Kelurahan	27,160,000	48,160,000	
7	1	6	2.01	11	Fasilitasi Penyelenggaraan Ketenteraman dan Ketertiban Umum	Persentase desa yang termonitoring	100 %	100 %	Jumlah Dokumen Fasilitasi dalam rangka Penyelenggaraan Ketenteraman dan Ketertiban Umum	12 Dokumen	12 Dokumen	Terpenuhinya Monitoring Desa	10 Desa	10 Desa	Kab. Pacitan, Sudimoro, Semua Kelurahan	45,804,000	51,804,000	

Perubahan Prioritas dan Plafon Anggaran Tahun 2023
Kabupaten Pacitan

Unit Organisasi : 7.01.0.00.0.00.12.0000 Kecamatan Sudimoro
Sub Unit Organisasi : 7.01.0.00.0.00.12.0000 Kecamatan Sudimoro

Kode					Program/ Kegiatan	Sasaran Program			Sasaran Kegiatan						Lokasi Kegiatan	Plafon Anggaran (Rp.)		Keterangan
						Indikator Kinerja	Target		Output Sub Kegiatan	Target		Hasil Kegiatan	Target					
							Sebelum	Sesudah		Sebelum	Sesudah		Sebelum	Sesudah		Sebelum	Sesudah	
7	1	6	2.01	17	Koordinasi Pendampingan Desa di Wilayahnya	Persentase desa yang termonitoring	100 %	100 %	Jumlah Laporan Hasil Koordinasi Pendampingan Desa di Wilayahnya	12 Laporan	12 Laporan				Kab. Pacitan, Sudimoro, Semua Kelurahan	0	0	
															TOTAL	**2,136,563,355**	**2,387,663,355**	

Perubahan Prioritas dan Plafon Anggaran Tahun 2023

Kabupaten Pacitan

Unit Organisasi : 8.01.0.00.0.00.01.0000 Badan Kesatuan Bangsa dan Politik
Sub Unit Organisasi : 8.01.0.00.0.00.01.0000 Badan Kesatuan Bangsa dan Politik

Kode					Program/ Kegiatan	Sasaran Program			Sasaran Kegiatan						Lokasi Kegiatan	Plafon Anggaran (Rp.)		Keterangan
						Indikator Kinerja	Target		Output Sub Kegiatan	Target		Hasil Kegiatan	Target					
							Sebelum	Sesudah		Sebelum	Sesudah		Sebelum	Sesudah		Sebelum	Sesudah	
8	**1**	**1**			**PROGRAM PENUNJANG URUSAN PEMERINTAHAN DAERAH KABUPATEN/KOTA**											**2,321,694,973**	**2,482,994,973**	
8	**1**	**1**	2.01		**Perencanaan, Penganggaran, dan Evaluasi Kinerja Perangkat Daerah**											**17,000,000**	**17,000,000**	
8	1	1	2.01	1	Penyusunan Dokumen Perencanaan Perangkat Daerah	Nilai SAKIP perangkat daerah	>B Nilai	>B Nilai	Jumlah Dokumen Perencanaan Perangkat Daerah	0 Dokumen	0 Dokumen	Terpenuhinya dokumen perencanaan, laporan kinerja dan evaluasi perangkat daerah	23 dokumen	23 dokumen	Kab. Pacitan, Semua Kecamatan, Semua Kelurahan	17,000,000	17,000,000	
									Renja,Renja Perubahan,Perjanjian Kinerja,Perjanjian Kinerja Perubahan,PPRG,RKA, RKA Perubahan,DPA, DPA Perubahan,LKJIP,Evaluasi Renja tribulan 1,Evaluasi Renja tribulan 2,Evaluasi Renja tribulan 3,Evaluasi Renja tribulan 4, Renaksi Pencapaian Kinerja, Renaksi Pencapaian Kinerja P, LKPJ,LPPD,PMPRB,Laporan SAKIP SPIP	12 bulan	12 bulan						
8	1	1	2.01	6	Koordinasi dan Penyusunan Laporan Capaian Kinerja dan Ikhtisar Realisasi Kinerja SKPD	Nilai SAKIP perangkat daerah	>B Nilai	>B Nilai	Jumlah Laporan Capaian Kinerja dan Ikhtisar Realisasi Kinerja SKPD dan Laporan Hasil Koordinasi Penyusunan Laporan Capaian Kinerja dan Ikhtisar Realisasi Kinerja SKPD	0 Laporan	0 Laporan	Terpenuhinya dokumen perencanaan, laporan kinerja dan evaluasi perangkat daerah	23 dokumen	23 dokumen	Kab. Pacitan, Semua Kecamatan, Semua Kelurahan	0	0	
8	**1**	**1**	2.02		**Administrasi Keuangan Perangkat Daerah**											**1,877,910,473**	**1,839,210,473**	
8	1	1	2.02	1	Penyediaan Gaji dan Tunjangan ASN	Nilai SAKIP perangkat daerah	>B Nilai	>B Nilai	Jumlah Orang yang Menerima Gaji dan Tunjangan ASN	14 bulan	14 bulan	Terpenuhinya penyediaan gaji dan tunjangan pegawai	12 bulan	12 bulan	Kab. Pacitan, Semua Kecamatan, Semua Kelurahan	1,877,910,473	1,839,210,473	

Perubahan Prioritas dan Plafon Anggaran Tahun 2023

Kabupaten Pacitan

Unit Organisasi : 8.01.0.00.0.00.01.0000 Badan Kesatuan Bangsa dan Politik
Sub Unit Organisasi : 8.01.0.00.0.00.01.0000 Badan Kesatuan Bangsa dan Politik

Kode					Program/ Kegiatan	Sasaran Program			Sasaran Kegiatan						Lokasi Kegiatan	Plafon Anggaran (Rp.)		Keterangan
						Indikator Kinerja	Target		Output Sub Kegiatan	Target		Hasil Kegiatan	Target					
							Sebelum	Sesudah		Sebelum	Sesudah		Sebelum	Sesudah		Sebelum	Sesudah	
8	1	1	2.02	5	Koordinasi dan Penyusunan Laporan Keuangan Akhir Tahun SKPD	Nilai SAKIP perangkat daerah	>B Nilai	>B Nilai	Dokumen CALK	12 bulan	12 bulan	Terpenuhinya penyediaan gaji dan tunjangan pegawai	12 bulan	12 bulan	Kab. Pacitan, Semua Kecamatan, Semua Kelurahan	0	0	
									Jumlah Laporan Keuangan Akhir Tahun SKPD dan Laporan Hasil Koordinasi Penyusunan Laporan Keuangan Akhir Tahun SKPD	0 Laporan	0 Laporan							
8	1	1	2.02	7	Koordinasi dan Penyusunan Laporan Keuangan Bulanan/ Triwulanan/ Semesteran SKPD	Nilai SAKIP perangkat daerah	>B Nilai	>B Nilai	Jumlah Laporan Keuangan Bulanan/ Triwulanan/ Semesteran SKPD dan Laporan Koordinasi Penyusunan Laporan Keuangan Bulanan/Triwulanan/Semesteran SKPD	0 Laporan	0 Laporan	Terpenuhinya penyediaan gaji dan tunjangan pegawai	12 bulan	12 bulan	Kab. Pacitan, Semua Kecamatan, Semua Kelurahan	0	0	
									SPJ Fungsional (12), LRA (12), LO (12), Rekonsiliasi Akntansi (4), Rekon Fungsional (4)	12 bulan	12 bulan							
8	**1**	**1**	2.05		**Administrasi Kepegawaian Perangkat Daerah**											**0**	**0**	
8	1	1	2.05	2	Pengadaan Pakaian Dinas beserta Atribut Kelengkapannya	Nilai SAKIP perangkat daerah	>B Nilai	>B Nilai	Jumlah Paket Pakaian Dinas beserta Atribut Kelengkapan	0 Paket	0 Paket	Tersedian kebutuhan dasar operasional PD	12 bulan	12 bulan	Kab. Pacitan, Semua Kecamatan, Semua Kelurahan	0	0	
									Jumlah pengadaan pakaian dinas pegawai	1 paket	1 paket							
8	**1**	**1**	2.06		**Administrasi Umum Perangkat Daerah**											**147,858,575**	**199,041,570**	
8	1	1	2.06	1	Penyediaan Komponen Instalasi Listrik/Penerangan	Nilai SAKIP perangkat daerah	>B Nilai	>B Nilai	Jumlah Paket Komponen Instalasi Listrik/Penerangan Bangunan Kantor yang Disediakan	0 Paket	0 Paket	Tersedian kebutuhan dasar operasional PD	12 bulan	12 bulan	Kab. Pacitan, Semua Kecamatan, Semua Kelurahan	8,044,000	8,044,000	

Perubahan Prioritas dan Plafon Anggaran Tahun 2023

Kabupaten Pacitan

Unit Organisasi : 8.01.0.00.0.00.01.0000 Badan Kesatuan Bangsa dan Politik
Sub Unit Organisasi : 8.01.0.00.0.00.01.0000 Badan Kesatuan Bangsa dan Politik

Kode					Program/ Kegiatan	Sasaran Program			Sasaran Kegiatan						Lokasi Kegiatan	Plafon Anggaran (Rp.)		Keterangan
						Indikator Kinerja	Target		Output Sub Kegiatan	Target		Hasil Kegiatan	Target					
							Sebelum	Sesudah		Sebelum	Sesudah		Sebelum	Sesudah		Sebelum	Sesudah	
					Bangunan Kantor				Jumlah pengadaan komponen listrik/penerangan kantor	1 paket	1 paket							
8	1	1	2.06	2	Penyediaan Peralatan dan Perlengkapan Kantor	Nilai SAKIP perangkat daerah	>B Nilai	>B Nilai	Jumlah Paket Peralatan dan Perlengkapan Kantor yang Disediakan	0 Paket	0 Paket	Tersedian kebutuhan dasar operasional PD	12 bulan	12 bulan	Kab. Pacitan, Semua Kecamatan, Semua Kelurahan	33,414,575	37,908,470	
									Jumlah Peralatan dan perlengkapan kantor	1 paket	1 paket							
8	1	1	2.06	3	Penyediaan Peralatan Rumah Tangga	Nilai SAKIP perangkat daerah	>B Nilai	>B Nilai	Jumlah Paket Peralatan Rumah Tangga yang Disediakan	0 Paket	0 Paket	Tersedian kebutuhan dasar operasional PD	12 bulan	12 bulan	Kab. Pacitan, Semua Kecamatan, Semua Kelurahan	20,732,000	26,318,000	
									Jumlah Pengadaan Peralatan Rumah Tangga	1 paket	1 paket							
8	1	1	2.06	4	Penyediaan Bahan Logistik Kantor	Nilai SAKIP perangkat daerah	>B Nilai	>B Nilai	Jumlah Paket Bahan Logistik Kantor yang Disediakan	0 Paket	0 Paket	Tersedian kebutuhan dasar operasional PD	12 bulan	12 bulan	Kab. Pacitan, Semua Kecamatan, Semua Kelurahan	16,988,000	31,855,000	
									Jumlah pengadaan logistik Kantor	1 paket	1 paket							
8	1	1	2.06	5	Penyediaan Barang Cetakan dan Penggandaan	Nilai SAKIP perangkat daerah	>B Nilai	>B Nilai	Jumlah Paket Barang Cetakan dan Penggandaan yang Disediakan	0 Paket	0 Paket	Tersedian kebutuhan dasar operasional PD	12 bulan	12 bulan	Kab. Pacitan, Semua Kecamatan, Semua Kelurahan	19,220,000	21,976,100	
									Jumlah pengadaan barang cetakan dan penggandaan	1 paket	1 paket							
8	1	1	2.06	9	Penyelenggaraan Rapat Koordinasi dan Konsultasi SKPD	Nilai SAKIP perangkat daerah	>B Nilai	>B Nilai	Jumlah Laporan Penyelenggaraan Rapat Koordinasi dan Konsultasi SKPD	0 Laporan	0 Laporan	Tersedian kebutuhan dasar operasional PD	12 bulan	12 bulan	Kab. Pacitan, Semua Kecamatan, Semua Kelurahan	49,460,000	72,940,000	
									Jumlah penyelenggaraan rapat koordinasi dan konsultasi PD	12 bulan	12 bulan							
8	**1**	**1**	2.07		**Pengadaan Barang Milik Daerah Penunjang Urusan Pemerintah Daerah**											**11,188,800**	**22,164,480**	

Perubahan Prioritas dan Plafon Anggaran Tahun 2023

Kabupaten Pacitan

Unit Organisasi : 8.01.0.00.0.00.01.0000 Badan Kesatuan Bangsa dan Politik
Sub Unit Organisasi : 8.01.0.00.0.00.01.0000 Badan Kesatuan Bangsa dan Politik

Kode					Program/ Kegiatan	Sasaran Program			Sasaran Kegiatan						Lokasi Kegiatan	Plafon Anggaran (Rp.)		Keterangan
						Indikator Kinerja	Target		Output Sub Kegiatan	Target		Hasil Kegiatan	Target					
							Sebelum	Sesudah		Sebelum	Sesudah		Sebelum	Sesudah		Sebelum	Sesudah	
8	1	1	2.07	10	Pengadaan Sarana dan Prasarana Gedung Kantor atau Bangunan Lainnya	Nilai SAKIP perangkat daerah	>B Nilai	>B Nilai	Jumlah pengadaan sarana dan prasarana kantor	1 paket	1 paket	Tersedianya sarana prasarana kerja PD	1 paket	1 paket	Kab. Pacitan, Semua Kecamatan, Semua Kelurahan	11,188,800	22,164,480	
									Jumlah Unit Sarana dan Prasarana Gedung Kantor atau Bangunan Lainnya yang Disediakan	0 Unit	0 Unit							
8	**1**	**1**	2.08		**Penyediaan Jasa Penunjang Urusan Pemerintahan Daerah**											**212,122,500**	**251,007,200**	
8	1	1	2.08	1	Penyediaan Jasa Surat Menyurat	Nilai SAKIP perangkat daerah	>B Nilai	>B Nilai	Jumlah Laporan Penyediaan Jasa Surat Menyurat	0 Laporan	0 Laporan	Tercukupinya jasa penunjang urusan PD	12 bulan	12 bulan	Kab. Pacitan, Semua Kecamatan, Semua Kelurahan	1,100,000	1,100,000	
									Jumlah penyediaan jasa surat menyurat	12 bulan	12 bulan							
8	1	1	2.08	2	Penyediaan Jasa Komunikasi, Sumber Daya Air dan Listrik	Nilai SAKIP perangkat daerah	>B Nilai	>B Nilai	Jumlah Laporan Penyediaan Jasa Komunikasi, Sumber Daya Air dan Listrik yang Disediakan	0 Laporan	0 Laporan	Tercukupinya jasa penunjang urusan PD	12 bulan	12 bulan	Kab. Pacitan, Semua Kecamatan, Semua Kelurahan	44,107,000	49,106,700	
									Jumlah penyediaan jasa komunikasi dan listrik	12 bulan	12 bulan							
8	1	1	2.08	4	Penyediaan Jasa Pelayanan Umum Kantor	Nilai SAKIP perangkat daerah	>B Nilai	>B Nilai	Jumlah Aktifitas/Operasional rutin yang dilaksanakan Perangkat Daerah	12 bulan	12 bulan	Tercukupinya jasa penunjang urusan PD	12 bulan	12 bulan	Kab. Pacitan, Semua Kecamatan, Semua Kelurahan	166,915,500	200,800,500	
									Jumlah Laporan Penyediaan Jasa Pelayanan Umum Kantor yang Disediakan	0 Laporan	0 Laporan							
8	**1**	**1**	2.09		**Pemeliharaan Barang Milik Daerah Penunjang Urusan Pemerintahan Daerah**											**55,614,625**	**154,571,250**	

Perubahan Prioritas dan Plafon Anggaran Tahun 2023

Kabupaten Pacitan

Unit Organisasi : 8.01.0.00.0.00.01.0000 Badan Kesatuan Bangsa dan Politik
Sub Unit Organisasi : 8.01.0.00.0.00.01.0000 Badan Kesatuan Bangsa dan Politik

Kode					Program/ Kegiatan	Sasaran Program			Sasaran Kegiatan						Lokasi Kegiatan	Plafon Anggaran (Rp.)		Keterangan
						Indikator Kinerja	Target		Output Sub Kegiatan	Target		Hasil Kegiatan	Target					
							Sebelum	Sesudah		Sebelum	Sesudah		Sebelum	Sesudah		Sebelum	Sesudah	
8	1	1	2.09	1	Penyediaan Jasa Pemeliharaan, Biaya Pemeliharaan, dan Pajak Kendaraan Perorangan Dinas atau Kendaraan Dinas Jabatan	Nilai SAKIP perangkat daerah	>B Nilai	>B Nilai	Jumlah Kendaraan Perorangan Dinas atau Kendaraan Dinas Jabatan yang Dipelihara dan dibayarkan Pajaknya	0 Unit	0 Unit	Terpeliharanya barang milik daerah	1 tahun	1 tahun	Kab. Pacitan, Semua Kecamatan, Semua Kelurahan	45,849,625	84,476,250	
									Jumlah pembayaran pajak, pemeliharaan roda dua dan roda empat,serta jumlah pejalanan dinas dalam daerah	1 tahun	1 tahun							
8	1	1	2.09	9	Pemeliharaan/Rehabilitasi Gedung Kantor dan Bangunan Lainnya	Nilai SAKIP perangkat daerah	>B Nilai	>B Nilai	Jumlah Gedung Kantor dan Bangunan Lainnya yang Dipelihara/Direhabilitasi	0 Unit	0 Unit	Terpeliharanya barang milik daerah	1 tahun	1 tahun	Kab. Pacitan, Semua Kecamatan, Semua Kelurahan	9,765,000	70,095,000	
									Jumlah pemeliharaan perlengkapan kantor,bangunan gedung tempat kerja dan bangunan gedung kantor	1 paket	1 paket							
8	**1**	**2**			**PROGRAM PENGUATAN IDEOLOGI PANCASILA DAN KARAKTER KEBANGSAAN**											**580,729,000**	**610,729,000**	
8	**1**	**2**	2.01		**Perumusan Kebijakan Teknis dan Pemantapan Pelaksanaan Bidang Ideologi Pancasila dan Karakter Kebangsaan**											**580,729,000**	**610,729,000**	
					Penyusunan Program Kerja di Bidang Ideologi Wawasan	Persentase Penduduk Usia Produktif yang mendapatkan pembinaan wawasan kebangsaan	15.10 %	15.10 %	Jumlah dokumen bidang ideologi wawasan kebangsaan, Bela Negara,Karakter Bangsa, Pembauran Kebangsaan, Bineka Tunggal Ika dan Sejarah Kebangsaan	4 Dokumen	4 Dokumen	Meningkatnya kesadaran masyarakat terhadap nilai-nilai wawasan kebangsaan	100 persen	100 persen	Kab. Pacitan, Semua Kecamatan, Semua Kelurahan			

Perubahan Prioritas dan Plafon Anggaran Tahun 2023

Kabupaten Pacitan

Unit Organisasi : 8.01.0.00.0.00.01.0000 Badan Kesatuan Bangsa dan Politik
Sub Unit Organisasi : 8.01.0.00.0.00.01.0000 Badan Kesatuan Bangsa dan Politik

Kode					Program/ Kegiatan	Sasaran Program			Sasaran Kegiatan						Lokasi Kegiatan	Plafon Anggaran (Rp.)		Keterangan
						Indikator Kinerja	Target		Output Sub Kegiatan	Target		Hasil Kegiatan	Target					
							Sebelum	Sesudah		Sebelum	Sesudah		Sebelum	Sesudah		Sebelum	Sesudah	
8	1	2	2.01	1	Kebangsaan, Bela Negara, Karakter Bangsa, Pembauran Kebangsaan, Bineka Tunggal Ika dan Sejarah Kebangsaan				Jumlah Dokumen Program Kerja di Bidang Ideologi Wawasan Kebangsaan, Bela Negara, Karakter Bangsa, Pembauran Kebangsaan, Bineka Tunggal Ika dan Sejarah Kebangsaan yang Disusun	0 Dokumen	0 Dokumen					580,729,000	610,729,000	
8	**1**	**3**			**PROGRAM PENINGKATAN PERAN PARTAI POLITIK DAN LEMBAGA PENDIDIKAN MELALUI PENDIDIKAN POLITIK DAN PENGEMBANGAN ETIKA SERTA BUDAYA POLITIK**											**1,176,000,000**	**21,693,000,000**	
8	**1**	**3**	2.01		**Perumusan Kebijakan Teknis dan Pemantapan Pelaksanaan Bidang Pendidikan Politik, Etika Budaya Politik, Peningkatan Demokrasi, Fasilitasi Kelembagaan Pemerintahan, Perwakilan dan Partai Politik, Pemilihan Umum/Pemilihan Umum Kepala Daerah, serta Pemantauan Situasi Politik**											**1,176,000,000**	**21,693,000,000**	
					Penyusunan Program Kerja di Bidang Pendidikan Politik, Etika Budaya Politik, Peningkatan Demokrasi, Fasilitasi	Persentase Pembinaan terhadap Partai Politik	100 %	100 %	Jumlah dokumen bidang pendidikan politik, etika budaya politik, Peningkatan Demokrasi, Fasdilitasi Kelembagaan Pemerintahan, Pedrwakilan da Partai Politik, Pemilihan Umum/ Pemilihan Umum Kepala Daerah, serta bpemantauan situasi politik di daerah yang di cetak	4 Dokumen	4 Dokumen	Meningkatnya kesadaran masyarakat dalam pemilu	100 persen	100 persen	Kab. Pacitan, Semua Kecamatan, Semua Kelurahan			

Perubahan Prioritas dan Plafon Anggaran Tahun 2023

Kabupaten Pacitan

Unit Organisasi : 8.01.0.00.0.00.01.0000 Badan Kesatuan Bangsa dan Politik
Sub Unit Organisasi : 8.01.0.00.0.00.01.0000 Badan Kesatuan Bangsa dan Politik

Kode					Program/ Kegiatan	Sasaran Program			Sasaran Kegiatan						Lokasi Kegiatan	Plafon Anggaran (Rp.)		Keterangan
						Indikator Kinerja	Target		Output Sub Kegiatan	Target		Hasil Kegiatan	Target					
							Sebelum	Sesudah		Sebelum	Sesudah		Sebelum	Sesudah		Sebelum	Sesudah	
8	1	3	2.01	1	Fasilitasi Kelembagaan Pemerintahan, Perwakilan dan Partai Politik, Pemilihan Umum/Pemilihan Umum Kepala Daerah, serta Pemantauan Situasi Politik di Daerah				Jumlah Dokumen Program Kerja di Bidang Pendidikan Politik, Etika Budaya Politik, Peningkatan Demokrasi, Fasilitasi Kelembagaan Pemerintahan, Perwakilan dan Partai Politik, Pemilihan Umum/Pemilihan Umum Kepala Daerah, serta Pemantauan Situasi Politik di Daerah yang Disusun	0 Dokumen	0 Dokumen					1,125,000,000	1,125,000,000	
					Pelaksanaan Kebijakan di Bidang Pendidikan Politik, Etika Budaya Politik, Peningkatan Demokrasi, Fasilitasi Kelembagaan	Persentase Pembinaan terhadap Partai Politik	100 %	100 %	Jumlah Dokumen Kebijakan di Bidang Pendidikan Politik, Etika Budaya Politik, Ppeningkatan Demokrasi, Fasilitasi Kelembagaan Pemerintahan, Perwakilan dan Partai Politik, Pemilihan Umum/Pemilihan Umum Kepala Daerah, serta Pemantauan situasi politik didaerah	2 Dokumen	2 Dokumen	Meningkatnya kesadaran masyarakat dalam pemilu	100 persen	100 persen	Kab. Pacitan, Semua Kecamatan, Semua Kelurahan			

Perubahan Prioritas dan Plafon Anggaran Tahun 2023

Kabupaten Pacitan

Unit Organisasi : 8.01.0.00.0.00.01.0000 Badan Kesatuan Bangsa dan Politik
Sub Unit Organisasi : 8.01.0.00.0.00.01.0000 Badan Kesatuan Bangsa dan Politik

Kode					Program/ Kegiatan	Sasaran Program			Sasaran Kegiatan						Lokasi Kegiatan	Plafon Anggaran (Rp.)		Keterangan
						Indikator Kinerja	Target		Output Sub Kegiatan	Target		Hasil Kegiatan	Target					
							Sebelum	Sesudah		Sebelum	Sesudah		Sebelum	Sesudah		Sebelum	Sesudah	
8	1	3	2.01	3	Fasilitasi Kelembagaan Pemerintahan, Perwakilan dan Partai Politik, Pemilihan Umum/Pemilihan Umum Kepala Daerah, serta Pemantauan Situasi Politik di Daerah				Jumlah Orang yang Mengikuti Pelaksanaan Kebijakan di Bidang Pendidikan Politik, Etika Budaya Politik, Peningkatan Demokrasi, Fasilitasi Kelembagaan Pemerintahan, Perwakilan dan Partai Politik, Pemilihan Umum/Pemilihan Umum Kepala Daerah, serta Pemantauan Situasi Politik di Daerah	0 Orang	0 Orang					51,000,000	20,568,000,000	
8	1	3	2.01	4	Pelaksanaan Koordinasi di Bidang Pendidikan Politik, Etika Budaya Politik, Peningkatan Demokrasi, Fasilitasi Kelembagaan Pemerintahan, Perwakilan dan Partai Politik,	Persentase Pembinaan terhadap Partai Politik	100 %	100 %	Jumlah Orang yang Mengikuti Koordinasi di Bidang Pendidikan Politik, Etika Budaya Politik, Peningkatan Demokrasi, Fasilitasi Kelembagaan Pemerintahan, Perwakilan dan Partai Politik, Pemilihan Umum/Pemilihan Umum Kepala Daerah, serta Pemantauan Situasi Politik di Daerah	0 Orang	0 Orang	Meningkatnya kesadaran masyarakat dalam pemilu	100 persen	100 persen	Kab. Pacitan, Semua Kecamatan, Semua Kelurahan	0	0	

Perubahan Prioritas dan Plafon Anggaran Tahun 2023

Kabupaten Pacitan

Unit Organisasi : 8.01.0.00.0.00.01.0000 Badan Kesatuan Bangsa dan Politik
Sub Unit Organisasi : 8.01.0.00.0.00.01.0000 Badan Kesatuan Bangsa dan Politik

Kode					Program/ Kegiatan	Sasaran Program			Sasaran Kegiatan						Lokasi Kegiatan	Plafon Anggaran (Rp.)		Keterangan
						Indikator Kinerja	Target		Output Sub Kegiatan	Target		Hasil Kegiatan	Target					
							Sebelum	Sesudah		Sebelum	Sesudah		Sebelum	Sesudah		Sebelum	Sesudah	
					Pemilihan Umum/Pemilihan Umum Kepala Daerah, serta Pemantauan Situasi Politik di Daerah				Jumlah Peserta Pendidikan Politik, Etika Budaya Politik, Peningkatan Demokrasi, Fasilitasi Kelembagaan Pemerintahan, Perwakilan Dan Partai Politi, Pemilihan Umum/ Pemilu Kepala daerah. Serta pemantauan situasi politik di daerah	2 Dokumen	2 Dokumen						
8	**1**	**4**			**PROGRAM PEMBERDAYAAN DAN PENGAWASAN ORGANISASI KEMASYARAKATAN**											**174,836,000**	**234,836,000**	
8	**1**	**4**	2.01		**Perumusan Kebijakan Teknis dan Pemantapan Pelaksanaan Bidang Pemberdayaan dan Pengawasan Organisasi Kemasyarakatan**											**174,836,000**	**234,836,000**	
8	1	4	2.01	5	Pelaksanaan Monitoring, Evaluasi dan Pelaporan di Bidang Pendaftaran Ormas, Pemberdayaan Ormas, Evaluasi dan Mediasi Sengketa Ormas, Pengawasan Ormas dan Ormas Asing di Daerah	Persentase pembinaan terhadap Ormas	100 %	100 %	Jumlah data Ormas yang dimutakhirkan dan fasilitasi bantuan Ormas	1 Dokumen	1 Dokumen	Tersedianya data Ormas yang akurat	100 persen	100 persen	Kab. Pacitan, Semua Kecamatan, Semua Kelurahan	174,836,000	234,836,000	
									Jumlah Laporan Hasil Monitoring, Evaluasi dan Pelaporan di Bidang Pendaftaran Ormas, Pemberdayaan Ormas, Evaluasi dan Mediasi Sengketa Ormas, Pengawasan Ormas dan Ormas Asing di Daerah	0 Laporan	0 Laporan							
8	**1**	**5**			**PROGRAM PEMBINAAN DAN PENGEMBANGAN KETAHANAN EKONOMI, SOSIAL, DAN BUDAYA**											**60,414,000**	**60,414,000**	
8	**1**	**5**	2.01		**Perumusan Kebijakan Teknis dan Pemantapan Pelaksanaan Bidang Ketahanan Ekonomi, Sosial dan Budaya**											**60,414,000**	**60,414,000**	

Perubahan Prioritas dan Plafon Anggaran Tahun 2023

Kabupaten Pacitan

Unit Organisasi : 8.01.0.00.0.00.01.0000 Badan Kesatuan Bangsa dan Politik
Sub Unit Organisasi : 8.01.0.00.0.00.01.0000 Badan Kesatuan Bangsa dan Politik

Kode					Program/ Kegiatan	Sasaran Program			Sasaran Kegiatan						Lokasi Kegiatan	Plafon Anggaran (Rp.)		Keterangan
						Indikator Kinerja	Target		Output Sub Kegiatan	Target		Hasil Kegiatan	Target					
							Sebelum	Sesudah		Sebelum	Sesudah		Sebelum	Sesudah		Sebelum	Sesudah	
8	1	5	2.01	3	Pelaksanaan Kebijakan di Bidang Ketahanan Ekonomi, Sosial, Budaya dan Fasilitasi Pencegahan Penyalagunaan Narkotika, Fasilitasi Kerukunan Umat Beragama dan Penghayat Kepercayaan di Daerah	Prosentase Pembinaan bidang sosial dan budaya	100 persen	100 persen	Jumlah Dokumen Bidang Ketahanan Ekonomi, Sosbud dan Fasilitasi Pencegahan Penyalahgunaan Narkotika, Fasilitasi Kerukunan Umat Beragama dan Penghayat Kepercayaan di daerahjakan di Bidang Ketahanan Ekonomi, Sosial, Budaya dan Fasilitasi Pencegahan Penyalagunaan Narkotika, Fasilitasi Kerukunan Umat Beragama dan Penghayat Kepercayaan di Daerah	3 dokumen	3 dokumen	Meningkatnya ketahanan di bidang sosial budaya	100 persen	100 persen	Kab. Pacitan, Semua Kecamatan, Semua Kelurahan	60,414,000	60,414,000	
									Jumlah Orang yang Mengikuti Pelaksanaan Kebijakan di Bidang Ketahanan Ekonomi, Sosial, Budaya dan Fasilitasi Pencegahan Penyalagunaan Narkotika, Fasilitasi Kerukunan Umat Beragama dan Penghayat Kepercayaan di Daerah	0 Orang	0 Orang							
8	**1**	**6**			**PROGRAM PENINGKATAN KEWASPADAAN NASIONAL DAN PENINGKATAN KUALITAS DAN FASILITASI PENANGANAN KONFLIK SOSIAL**											**3,076,736,000**	**2,890,736,000**	
8	**1**	**6**	2.01		**Perumusan Kebijakan Teknis dan Pelaksanaan Pemantapan Kewaspadaan Nasional dan Penanganan Konflik Sosial**											**3,076,736,000**	**2,890,736,000**	

Perubahan Prioritas dan Plafon Anggaran Tahun 2023

Kabupaten Pacitan

Unit Organisasi : 8.01.0.00.0.00.01.0000 Badan Kesatuan Bangsa dan Politik
Sub Unit Organisasi : 8.01.0.00.0.00.01.0000 Badan Kesatuan Bangsa dan Politik

Kode					Program/ Kegiatan	Sasaran Program			Sasaran Kegiatan						Lokasi Kegiatan	Plafon Anggaran (Rp.)		Keterangan
						Indikator Kinerja	Target		Output Sub Kegiatan	Target		Hasil Kegiatan	Target					
							Sebelum	Sesudah		Sebelum	Sesudah		Sebelum	Sesudah		Sebelum	Sesudah	
8	1	6	2.01	3	Pelaksanaan Kebijakan di Bidang Kewaspadaan Dini, Kerja Sama Intelijen, Pemantauan Orang Asing, Tenaga Kerja Asing dan Lembaga Asing, Kewaspadaan Perbatasan antar Negara, Fasilitasi Kelembagaan Bidang Kewaspadaan, serta Penanganan Konflik di Daerah	Persentase potensi konflik yang ditangani	100 %	100 %	Jumlah Dokumen Bidang Kewaspadaan Dini, Kerjasama Intelijen, Pemantauan Orang Asing, Tenaga Kerja Orang Asing dan Lembaga Kerja Asing, Kewaspadaan Terbatas antar negara, Fasilitasi Kelembagaan Bidang Kewaspadaan, serta Penanganan Konflik di Daerah	7 Dokumen	7 Dokumen	Terciptanya situasi wilayah yang kondusif	100 persen	100 persen	Semua Kab/Kota, Semua Kecamatan, Semua Kelurahan	2,526,736,000	2,295,736,000	
									Jumlah Orang yang Mengikuti pelaksanaan Kebijakan di Bidang Kewaspadaan Dini, Kerja Sama Intelijen, Pemantauan Orang Asing, Tenaga Kerja Asing dan Lembaga Asing, Kewaspadaan Perbatasan antar Negara, Fasilitasi Kelembagaan Bidang Kewaspadaan, serta Penanganan Konflik di Daerah	0 Orang	0 Orang							

Perubahan Prioritas dan Plafon Anggaran Tahun 2023

Kabupaten Pacitan

Unit Organisasi : 8.01.0.00.0.00.01.0000 Badan Kesatuan Bangsa dan Politik
Sub Unit Organisasi : 8.01.0.00.0.00.01.0000 Badan Kesatuan Bangsa dan Politik

Kode					Program/ Kegiatan	Sasaran Program			Sasaran Kegiatan						Lokasi Kegiatan	Plafon Anggaran (Rp.)		Keterangan
						Indikator Kinerja	Target		Output Sub Kegiatan	Target		Hasil Kegiatan	Target					
							Sebelum	Sesudah		Sebelum	Sesudah		Sebelum	Sesudah		Sebelum	Sesudah	
8	1	6	2.01	5	Pelaksanaan Monitoring, Evaluasi dan Pelaporan di Bidang Kewaspadaan Dini, Kerja Sama Intelijen, Pemantauan Orang Asing, Tenaga Kerja Asing dan Lembaga Asing, Kewaspadaan Perbatasan antar Negara, Fasilitasi Kelembagaan Bidang Kewaspadaan, serta Penanganan Konflik di Daerah	Persentase potensi konflik yang ditangani	100 %	100 %	Jumlah Laporan Hasil Monitoring, Evaluasi dan Pelaporan di Bidang Kewaspadaan Dini, Kerja Sama Intelijen, Pemantauan Orang Asing, Tenaga Kerja Asing dan Lembaga Asing, Kewaspadaan Perbatasan antar Negara, Fasilitasi Kelembagaan Bidang Kewaspadaan, serta Penanganan Konflik di Daerah	0 Laporan	0 Laporan	Terciptanya situasi wilayah yang kondusif	100 persen	100 persen	Kab. Pacitan, Semua Kecamatan, Semua Kelurahan	0	0	
8	1	6	2.01	6	Pelaksanaan Forum Koordinasi Pimpinan Daerah Kabupaten/Kota	Persentase potensi konflik yang ditangani	100 %	100 %	Jumlah Dokumen Hasil Pelaksanaan Forum Koordinasi Pimpinan Daerah Kabupaten/Kota	0 Dokumen	0 Dokumen	Terciptanya situasi wilayah yang kondusif	100 persen	100 persen	Semua Kab/Kota, Semua Kecamatan, Semua Kelurahan	550,000,000	595,000,000	
									Jumlah Rakor Forkopimda yang dilaksanakan	6 kali	6 kali							
															TOTAL	**7,390,409,973**	**27,972,709,973**	

Lampiran 3.1

Sinergitas Program Pemerintah Provinsi dan Pemerintah Kabupaten/Kota Terhadap Prioritas Pembangunan Nasional

No	Prioritas Pembangunan Nasional	Program	Indikator Kinerja	SKPD Pelaksana	Keterangan
1	2	3	4	5	6
1	**Memperkuat Ketahanan Ekonomi Untuk Pertumbuhan Yang Berkualitas dan Berkeadilan**				
		PROGRAM PENUNJANG URUSAN PEMERINTAHAN DAERAH KABUPATEN/KOTA			
			Nilai SAKIP perangkat daerah		
				Dinas Koperasi, Usaha Mikro dan Perindustrian	
		PROGRAM PENUNJANG URUSAN PEMERINTAHAN DAERAH KABUPATEN/KOTA			
			Nilai SAKIP perangkat daerah		
				Dinas Koperasi, Usaha Mikro dan Perindustrian	
		PROGRAM PELAYANAN IZIN USAHA SIMPAN PINJAM			
			Persentase koperasi yang memiliki izin usaha		
				Dinas Koperasi, Usaha Mikro dan Perindustrian	
		PROGRAM PELAYANAN IZIN USAHA SIMPAN PINJAM			
			Persentase koperasi yang memiliki izin usaha		
				Dinas Koperasi, Usaha Mikro dan Perindustrian	
		PROGRAM PENGAWASAN DAN PEMERIKSAAN KOPERASI			
			persentase koperasi yang dikelola secara akuntabel		
				Dinas Koperasi, Usaha Mikro dan Perindustrian	
		PROGRAM PENDIDIKAN DAN LATIHAN PERKOPERASIAN			
			Persentase koperasi dengan SDM terlatih		
				Dinas Koperasi, Usaha Mikro dan Perindustrian	
		PROGRAM PENDIDIKAN DAN LATIHAN PERKOPERASIAN			
			Persentase koperasi dengan SDM terlatih		
				Dinas Koperasi, Usaha Mikro dan Perindustrian	
		PROGRAM PENGEMBANGAN IKLIM PENANAMAN MODAL			
			Nilai Investasi		
				Dinas Penanaman Modal dan Pelayanan Terpadu Satu Pintu	
		PROGRAM PROMOSI PENANAMAN MODAL			
			Jumlah Investor		

Sinergitas Program Pemerintah Provinsi dan Pemerintah Kabupaten/Kota Terhadap Prioritas Pembangunan Nasional

No	Prioritas Pembangunan Nasional	Program	Indikator Kinerja	SKPD Pelaksana	Keterangan
1	2	3	4	5	6
				Dinas Penanaman Modal dan Pelayanan Terpadu Satu Pintu	
		PROGRAM PENUNJANG URUSAN PEMERINTAHAN DAERAH KABUPATEN/KOTA			
			Nilai SAKIP perangkat daerah		
				Dinas Perikanan	
		PROGRAM PENGELOLAAN PERIKANAN BUDIDAYA			
			Produksi perikanan budidaya		
				Dinas Perikanan	
		PROGRAM PENGOLAHAN DAN PEMASARAN HASIL PERIKANAN			
			Produksi produk hasil olahan perikanan		
				Dinas Perikanan	
		PROGRAM PENUNJANG URUSAN PEMERINTAHAN DAERAH KABUPATEN/KOTA			
			Nilai SAKIP perangkat daerah		
				Dinas Perdagangan dan Tenaga Kerja	
		PROGRAM PERENCANAAN DAN PEMBANGUNAN INDUSTRI			
			Persentase pertambahan jumlah industri kecil dan menengah di Kabupaten		
				Dinas Koperasi, Usaha Mikro dan Perindustrian	
		PROGRAM PERENCANAAN DAN PEMBANGUNAN INDUSTRI			
			Persentase pertambahan jumlah industri kecil dan menengah di Kabupaten		
				Dinas Koperasi, Usaha Mikro dan Perindustrian	
		PROGRAM PEMBERDAYAAN MASYARAKAT DESA DAN KELURAHAN			
			Persentase Cakupan Desa dan Kelurahan yang difasilitasi		
				Kecamatan Pacitan	
		PROGRAM PEMBERDAYAAN MASYARAKAT DESA DAN KELURAHAN			
			Persentase Cakupan Desa dan Kelurahan yang difasilitasi		
				Kecamatan Pacitan	
2	**Mengembangkan Wilayah Untuk Mengurangi Kesenjangan Dan Menjamin Pemerataan**				
		PROGRAM PENYELENGGARAAN PENATAAN RUANG			

Sinergitas Program Pemerintah Provinsi dan Pemerintah Kabupaten/Kota Terhadap Prioritas Pembangunan Nasional

No	Prioritas Pembangunan Nasional	Program	Indikator Kinerja	SKPD Pelaksana	Keterangan
1	2	3	4	5	6
			Persentase ketaatan terhadap rencana tata ruang		
				Dinas Pekerjaan Umum dan Penataan Ruang	
3	**Meningkatkan Sumber Daya Manusia Yang Berkualitas Dan Berdaya Saing**				
		PROGRAM PENGELOLAAN PENDIDIKAN			
			APM SD/MI		
				Dinas Pendidikan	
		PROGRAM PENUNJANG URUSAN PEMERINTAHAN DAERAH KABUPATEN/KOTA			
			Nilai SAKIP perangkat daerah		
				Dinas Kesehatan	
		PROGRAM PEMENUHAN UPAYA KESEHATAN PERORANGAN DAN UPAYA KESEHATAN MASYARAKAT			
			Nilai Hasil Survey IKM		
				Dinas Kesehatan	
			Prosentase pemenuhan UKP dan UKM		
				Dinas Kesehatan	
		PROGRAM PENINGKATAN KAPASITAS SUMBER DAYA MANUSIA KESEHATAN			
			Persentase Sumber Daya Manusia Kesehatan yang memenuhi standar kompetensi		
				Dinas Kesehatan	
		PROGRAM PEMBERDAYAAN MASYARAKAT BIDANG KESEHATAN			
			Persentase UKBM berstrata PURI		
				Dinas Kesehatan	
		PROGRAM REHABILITASI SOSIAL			
			Persentase PPKS yang mendapatkan pelayanan		
				Dinas Sosial	
		PROGRAM PERLINDUNGAN DAN JAMINAN SOSIAL			
			Persentase PPKS yang memperoleh perlindungan dan jaminan sosial		
				Dinas Sosial	
		PROGRAM PENANGANAN BENCANA			

Sinergitas Program Pemerintah Provinsi dan Pemerintah Kabupaten/Kota Terhadap Prioritas Pembangunan Nasional

No	Prioritas Pembangunan Nasional	Program	Indikator Kinerja	SKPD Pelaksana	Keterangan
1	2	3	4	5	6
			Persentase korban bencana yang menerima bantuan		
				Dinas Sosial	
		PROGRAM PERENCANAAN TENAGA KERJA			
			Persentase Kegiatan yang dilaksanakan yang Mengacu Pada Rencana Tenaga Kerja (RTK)		
				Dinas Perdagangan dan Tenaga Kerja	
		PROGRAM PELATIHAN KERJA DAN PRODUKTIVITAS TENAGA KERJA			
			Persentase pertumbuhan produktivitas tenaga kerja yang diberi bimbingan konsultasi produktivitas		
				Dinas Perdagangan dan Tenaga Kerja	
			Persentase tenagakerja terampil dan kompeten		
				Dinas Perdagangan dan Tenaga Kerja	
		PROGRAM PEMENUHAN HAK ANAK (PHA)			
			Strata Kabupaten Layak Anak		
				Dinas Pengendalian Penduduk, Keluarga Berencana, Pemberdayaan Perempuan dan Perlindungan Anak	
		PROGRAM PEMENUHAN HAK ANAK (PHA)			
			Strata Kabupaten Layak Anak		
				Dinas Pengendalian Penduduk, Keluarga Berencana, Pemberdayaan Perempuan dan Perlindungan Anak	
		PROGRAM PERLINDUNGAN KHUSUS ANAK			
			Persentase anak korban kekerasan yang tertangani secara komprehensif		
				Dinas Pengendalian Penduduk, Keluarga Berencana, Pemberdayaan Perempuan dan Perlindungan Anak	
		PROGRAM PERLINDUNGAN KHUSUS ANAK			
			Persentase anak korban kekerasan yang tertangani secara komprehensif		
				Dinas Pengendalian Penduduk, Keluarga Berencana, Pemberdayaan Perempuan dan Perlindungan Anak	
		PROGRAM PEMBERDAYAAN DAN PENINGKATAN KELUARGA SEJAHTERA (KS)			
			Persentase kelompok kegiatan yang mendapatkan materi pembinaan 8 fungsi keluarga		
				Dinas Pengendalian Penduduk, Keluarga Berencana, Pemberdayaan Perempuan dan Perlindungan Anak	
		PROGRAM PEMBERDAYAAN DAN PENINGKATAN KELUARGA SEJAHTERA (KS)			
			Persentase kelompok kegiatan yang mendapatkan materi pembinaan 8 fungsi keluarga		

Sinergitas Program Pemerintah Provinsi dan Pemerintah Kabupaten/Kota Terhadap Prioritas Pembangunan Nasional

No	Prioritas Pembangunan Nasional	Program	Indikator Kinerja	SKPD Pelaksana	Keterangan
1	2	3	4	5	6
				Dinas Pengendalian Penduduk, Keluarga Berencana, Pemberdayaan Perempuan dan Perlindungan Anak	
		PROGRAM PENUNJANG URUSAN PEMERINTAHAN DAERAH KABUPATEN/KOTA			
			Nilai SAKIP perangkat daerah		
				Sekretariat Daerah	
		PROGRAM PENUNJANG URUSAN PEMERINTAHAN DAERAH KABUPATEN/KOTA			
			Persentase kebijakan di bidang kelembagaan dan analisa jabatan, pelayanan publik dan tata laksana, serta bidang kinerja dan reformasi birokrasi yang terlaksana		
				Sekretariat Daerah	
		PROGRAM PENUNJANG URUSAN PEMERINTAHAN DAERAH KABUPATEN/KOTA			
			Persentase kebijakan di bidang kelembagaan dan analisa jabatan, pelayanan publik dan tata laksana, serta bidang kinerja dan reformasi birokrasi yang terlaksana		
				Sekretariat Daerah	
			Persentase kebijakan di bidang protokol, komunikasi pimpinan dan dokumentasi yang terlaksana		
				Sekretariat Daerah	
		PROGRAM PENUNJANG URUSAN PEMERINTAHAN DAERAH KABUPATEN/KOTA			
			Persentase Pemenuhan Kebutuhan Dasar Sekretariat Daerah		
				Sekretariat Daerah	
		PROGRAM PENUNJANG URUSAN PEMERINTAHAN DAERAH KABUPATEN/KOTA			
			Persentase Pemenuhan Kebutuhan Dasar Sekretariat Daerah		
				Sekretariat Daerah	
		PROGRAM PENUNJANG URUSAN PEMERINTAHAN DAERAH KABUPATEN/KOTA			
			Persentase tata kelola keuangan yang terlaksana		
				Sekretariat Daerah	
		PROGRAM PENUNJANG URUSAN PEMERINTAHAN DAERAH KABUPATEN/KOTA			
			Persentase tata kelola keuangan yang terlaksana		
				Sekretariat Daerah	
		PROGRAM PEMERINTAHAN DAN KESEJAHTERAAN RAKYAT			
			Persentase kebijakan di bidang administrasi pemerintahan, administrasi kewilayahan, otonomi daerah dan kerja sama daerah yang terlaksana		
				Sekretariat Daerah	

Sinergitas Program Pemerintah Provinsi dan Pemerintah Kabupaten/Kota Terhadap Prioritas Pembangunan Nasional

No	Prioritas Pembangunan Nasional	Program	Indikator Kinerja	SKPD Pelaksana	Keterangan
1	2	3	4	5	6
		PROGRAM PEMERINTAHAN DAN KESEJAHTERAAN RAKYAT			
			Persentase kebijakan di bidang administrasi pemerintahan, administrasi kewilayahan, otonomi daerah dan kerja sama daerah yang terlaksana		
				Sekretariat Daerah	
		PROGRAM PEREKONOMIAN DAN PEMBANGUNAN			
			Persentase kebijakan di bidang Perekonomian dan SDA yang terlaksana		
				Sekretariat Daerah	
		PROGRAM PEREKONOMIAN DAN PEMBANGUNAN			
			Persentase kebijakan di bidang Perekonomian dan SDA yang terlaksana		
				Sekretariat Daerah	
		PROGRAM PENUNJANG URUSAN PEMERINTAHAN DAERAH KABUPATEN/KOTA			
			Nilai SAKIP perangkat daerah		
				Kecamatan Donorojo	
		PROGRAM PENUNJANG URUSAN PEMERINTAHAN DAERAH KABUPATEN/KOTA			

				Kecamatan Tegalombo	
4	**Revolusi Mental dan Pembangunan Kebudayaan**				
5	**Memperkuat Infrastruktur Untuk Mendukung Pengembangan Ekonomi Dan Pelayanan Dasar**				
		PROGRAM PEMENUHAN UPAYA KESEHATAN PERORANGAN DAN UPAYA KESEHATAN MASYARAKAT			
			Nilai Hasil Survey IKM		
				Dinas Kesehatan	
			Prosentase pemenuhan UKP dan UKM		
				Dinas Kesehatan	
		PROGRAM PENYELENGGARAAN PENATAAN RUANG			
			Persentase ketaatan terhadap rencana tata ruang		
				Dinas Pekerjaan Umum dan Penataan Ruang	
		PROGRAM PENUNJANG URUSAN PEMERINTAHAN DAERAH KABUPATEN/KOTA			
			Nilai SAKIP perangkat daerah		

Sinergitas Program Pemerintah Provinsi dan Pemerintah Kabupaten/Kota Terhadap Prioritas Pembangunan Nasional

No	Prioritas Pembangunan Nasional	Program	Indikator Kinerja	SKPD Pelaksana	Keterangan
1	2	3	4	5	6
				Dinas Perumahan, Kawasan Permukiman dan Pertanahan	
		PROGRAM PENGEMBANGAN PERUMAHAN			
			Persentase Penanganan rumah korban bencana tiap Tahun		
				Dinas Perumahan, Kawasan Permukiman dan Pertanahan	
		PROGRAM PENGEMBANGAN PERUMAHAN			
			Persentase Penanganan rumah korban bencana tiap Tahun		
				Dinas Perumahan, Kawasan Permukiman dan Pertanahan	
		PROGRAM KAWASAN PERMUKIMAN			
			Persentase Penanganan Kawasan Permukiman Kumuh		
				Dinas Perumahan, Kawasan Permukiman dan Pertanahan	
		PROGRAM KAWASAN PERMUKIMAN			
			Persentase Penanganan Kawasan Permukiman Kumuh		
				Dinas Perumahan, Kawasan Permukiman dan Pertanahan	
		PROGRAM PERUMAHAN DAN KAWASAN PERMUKIMAN KUMUH			
			Persentase Rumah Layak Huni		
				Dinas Perumahan, Kawasan Permukiman dan Pertanahan	
		PROGRAM PENINGKATAN PRASARANA, SARANA DAN UTILITAS UMUM (PSU)			
			Persentase Peningkatan Prasarana, Sarana Dan Utilitas Umum (PSU) Perumahan dan Kawasan Permukiman		
				Dinas Perumahan, Kawasan Permukiman dan Pertanahan	
		PROGRAM PENINGKATAN PRASARANA, SARANA DAN UTILITAS UMUM (PSU)			
			Persentase Peningkatan Prasarana, Sarana Dan Utilitas Umum (PSU) Perumahan dan Kawasan Permukiman		
				Dinas Perumahan, Kawasan Permukiman dan Pertanahan	
		PROGRAM PENYELESAIAN SENGKETA TANAH GARAPAN			
			Persentase Sengketa Pertanahan yang Difasilitasi		
				Dinas Perumahan, Kawasan Permukiman dan Pertanahan	
		PROGRAM PENYELESAIAN GANTI KERUGIAN DAN SANTUNAN TANAH UNTUK PEMBANGUNAN			
			Persentase Penetapan Lokasi Untuk Pembangunan Kepentingan Umum dalam Tahun Berjalan		

Sinergitas Program Pemerintah Provinsi dan Pemerintah Kabupaten/Kota Terhadap Prioritas Pembangunan Nasional

No	Prioritas Pembangunan Nasional	Program	Indikator Kinerja	SKPD Pelaksana	Keterangan
1	2	3	4	5	6
				Dinas Perumahan, Kawasan Permukiman dan Pertanahan	
		PROGRAM PENATAGUNAAN TANAH			
			Persentase Aset Tanah Pemerintah Daerah yang Bersertifikat		
				Dinas Perumahan, Kawasan Permukiman dan Pertanahan	
		PROGRAM PENATAGUNAAN TANAH			
			Persentase Aset Tanah Pemerintah Daerah yang Bersertifikat		
				Dinas Perumahan, Kawasan Permukiman dan Pertanahan	
		PROGRAM PENUNJANG URUSAN PEMERINTAHAN DAERAH KABUPATEN/KOTA			
			Nilai SAKIP perangkat daerah		
				Dinas Perikanan	
		PROGRAM PENGELOLAAN PERIKANAN TANGKAP			
			Produksi perikanan kelompok nelayan		
				Dinas Perikanan	
		PROGRAM PENGELOLAAN PERIKANAN BUDIDAYA			
			Produksi perikanan budidaya		
				Dinas Perikanan	
		PROGRAM PENGOLAHAN DAN PEMASARAN HASIL PERIKANAN			
			Produksi produk hasil olahan perikanan		
				Dinas Perikanan	
		PROGRAM PENUNJANG URUSAN PEMERINTAHAN DAERAH KABUPATEN/KOTA			
			Nilai SAKIP perangkat daerah		
				Dinas Ketahanan Pangan dan Pertanian	
		PROGRAM PENYEDIAAN DAN PENGEMBANGAN PRASARANA PERTANIAN			
			Presentase prasarana pertanian yang digunakan		
				Dinas Ketahanan Pangan dan Pertanian	
6	**Membangun Lingkungan Hidup, Meningkatkan Ketahanan Bencana Dan Perubahan Iklim**				
		PROGRAM PENANGGULANGAN BENCANA			

Sinergitas Program Pemerintah Provinsi dan Pemerintah Kabupaten/Kota Terhadap Prioritas Pembangunan Nasional

No	Prioritas Pembangunan Nasional	Program	Indikator Kinerja	SKPD Pelaksana	Keterangan
1	2	3	4	5	6
			Nilai pengembangan sistem informasi, diklat,dan logistik		
				Badan Penanggulangan Bencana Daerah	
		PROGRAM PENANGGULANGAN BENCANA			
			Nilai pengembangan sistem informasi, diklat,dan logistik		
				Badan Penanggulangan Bencana Daerah	
		PROGRAM PENGELOLAAN PERIKANAN TANGKAP			
			Produksi perikanan kelompok nelayan		
				Dinas Perikanan	
7	**Memperkuat Stabilitas Polhukhankam Dan Transformasi Pelayanan Publik**				
		PROGRAM PENUNJANG URUSAN PEMERINTAHAN DAERAH KABUPATEN/KOTA			
			Nilai SAKIP perangkat daerah		
				Satuan Polisi Pamong Praja	
				Dinas Sosial	
				Dinas Kependudukan dan Pencatatan Sipil	
		PROGRAM PENUNJANG URUSAN PEMERINTAHAN DAERAH KABUPATEN/KOTA			
			Nilai SAKIP perangkat daerah		
				Dinas Pemberdayaan Masyarakat dan Desa	
		PROGRAM PENUNJANG URUSAN PEMERINTAHAN DAERAH KABUPATEN/KOTA			
			Nilai SAKIP perangkat daerah		
				Dinas Pemberdayaan Masyarakat dan Desa	
		PROGRAM PENATAAN DESA			
			Persentase Penyelenggaraan Penataan Desa		
				Dinas Pemberdayaan Masyarakat dan Desa	
		PROGRAM PENATAAN DESA			
			Persentase Penyelenggaraan Penataan Desa		
				Dinas Pemberdayaan Masyarakat dan Desa	
		PROGRAM PENINGKATAN KERJASAMA DESA			

Sinergitas Program Pemerintah Provinsi dan Pemerintah Kabupaten/Kota Terhadap Prioritas Pembangunan Nasional

No	Prioritas Pembangunan Nasional	Program	Indikator Kinerja	SKPD Pelaksana	Keterangan
1	2	3	4	5	6
			Persentase Kerjasama Desa		
				Dinas Pemberdayaan Masyarakat dan Desa	
		PROGRAM PENINGKATAN KERJA SAMA DESA			
			Persentase Kerjasama Desa		
				Dinas Pemberdayaan Masyarakat dan Desa	
		PROGRAM ADMINISTRASI PEMERINTAHAN DESA			
			Persentase Kapasitas SDM Aparatur Pemerintahan Desa yang Berkualitas		
				Dinas Pemberdayaan Masyarakat dan Desa	
		PROGRAM ADMINISTRASI PEMERINTAHAN DESA			
			Persentase Kapasitas SDM Aparatur Pemerintahan Desa yang Berkualitas		
				Dinas Pemberdayaan Masyarakat dan Desa	
		PROGRAM ADMINISTRASI PEMERINTAHAN DESA			
			Persentase Penyelenggaraan Administrasi Pemerintahan Desa yang Baik		
				Dinas Pemberdayaan Masyarakat dan Desa	
		PROGRAM ADMINISTRASI PEMERINTAHAN DESA			
			Persentase Penyelenggaraan Administrasi Pemerintahan Desa yang Baik		
				Dinas Pemberdayaan Masyarakat dan Desa	
		PROGRAM PEMBERDAYAAN LEMBAGA KEMASYARAKATAN, LEMBAGA ADAT DAN MASYARAKAT HUKUM ADAT			
			Persentase Lembaga Kemasyarakatan Desa dan Lembaga Adat Desa yang terlibat dalam pembangunan desa		
				Dinas Pemberdayaan Masyarakat dan Desa	
		PROGRAM PEMBERDAYAAN LEMBAGA KEMASYARAKATAN, LEMBAGA ADAT DAN MASYARAKAT HUKUM ADAT			
			Persentase Lembaga Kemasyarakatan Desa dan Lembaga Adat Desa yang terlibat dalam pembangunan desa		
				Dinas Pemberdayaan Masyarakat dan Desa	
		PROGRAM PENUNJANG URUSAN PEMERINTAHAN DAERAH KABUPATEN/KOTA			
			Hasil Nilai Evaluasi Sakip PD		
				Sekretariat DPRD	
		PROGRAM PENUNJANG URUSAN PEMERINTAHAN DAERAH KABUPATEN/KOTA			

Sinergitas Program Pemerintah Provinsi dan Pemerintah Kabupaten/Kota Terhadap Prioritas Pembangunan Nasional

No	Prioritas Pembangunan Nasional	Program	Indikator Kinerja	SKPD Pelaksana	Keterangan
1	2	3	4	5	6
			Hasil Nilai Evaluasi Sakip PD		
				Sekretariat DPRD	
		PROGRAM PENUNJANG URUSAN PEMERINTAHAN DAERAH KABUPATEN/KOTA			
			Nilai SAKIP perangkat daerah		
				Kecamatan Pacitan	
		PROGRAM PENUNJANG URUSAN PEMERINTAHAN DAERAH KABUPATEN/KOTA			
			Nilai SAKIP perangkat daerah		
				Kecamatan Pacitan	
		PROGRAM PENYELENGGARAAN PEMERINTAHAN DAN PELAYANAN PUBLIK			
			Presentase Penyelenggaraan Pemerintahan dan Pelayanan Publik yang dilaksanakan		
				Kecamatan Pacitan	
		PROGRAM PENYELENGGARAAN PEMERINTAHAN DAN PELAYANAN PUBLIK			
			Presentase Penyelenggaraan Pemerintahan dan Pelayanan Publik yang dilaksanakan		
				Kecamatan Pacitan	
		PROGRAM KOORDINASI KETENTRAMAN DAN KETERTIBAN UMUM			
			Persentase Penyelenggaraan Koordinasi Ketenteraman dan Ketertiban Umum yang dilaksanakan		
				Kecamatan Pacitan	
		PROGRAM KOORDINASI KETENTRAMAN DAN KETERTIBAN UMUM			
			Persentase Penyelenggaraan Koordinasi Ketenteraman dan Ketertiban Umum yang dilaksanakan		
				Kecamatan Pacitan	
		PROGRAM PENYELENGGARAAN URUSAN PEMERINTAHAN UMUM			
			Persentase Penyelenggaraan Pemerintahan Umum yang dilaksanakan		
				Kecamatan Pacitan	
		PROGRAM PENYELENGGARAAN URUSAN PEMERINTAHAN UMUM			
			Persentase Penyelenggaraan Pemerintahan Umum yang dilaksanakan		
				Kecamatan Pacitan	

Lampiran 3.2

Sinkronisasi Kebijakan Pemerintah Kabupaten/Kota dengan Prioritas Pembangunan Provinsi

No	Prioritas Pembangunan Provinsi	Program	Indikator Kinerja	SKPD Pelaksana	Sebelum Perubahan (Rp)	Sesudah Perubahan (Rp)
1	2	3	4	5	6	7
53	**PP1 - Pemulihan Ekonomi Kerakyatan melalui Peningkatan Nilai Tambah Sektor Sekunder dan Pariwisata;**	PROGRAM PELAYANAN IZIN USAHA SIMPAN PINJAM	Persentase koperasi yang memiliki izin usaha	Dinas Koperasi, Usaha Mikro dan Perindustrian	10.000.000	10.000.000
		PROGRAM PENGEMBANGAN UMKM	Persentase Peningkatan UMKM Naik Kelas dalam pengelolaannya	Dinas Koperasi, Usaha Mikro dan Perindustrian	257,800,000	457.800.000
		PROGRAM PENINGKATAN DIVERSIFIKASI DAN KETAHANAN PANGAN MASYARAKAT	Persentase meningkatnya Ketersediaan Pangan Beras	Dinas Ketahanan Pangan dan Pertanian	200.000.000	20.000.000
			Persentase meningkatnya Ketersediaan Pangan Jagung			
			Persentase meningkatnya Ketersediaan Pangan Kedelai			
			Persentase meningkatnya Ketersediaan Pangan Daging			
			Persentase meningkatnya Ketersediaan Pangan Telur			
			Persentase meningkatnya Ketersediaan Pangan Ikan			
		PROGRAM PENYULUHAN PERTANIAN	Persentase kelas kelompok utama	Dinas Ketahanan Pangan dan Pertanian	728.000.000	1.628.000.000
			Persentase pelaku usaha pertanian yang didampingi			
			Persentase pelaku usaha perkebunan yang mendapat pembinaan			
			Persentase peningkatan kelas kelompok tani			
		PROGRAM PENGEMBANGAN SUMBER DAYA PARIWISATA DAN EKONOMI KREATIF	Persentase Peningkatan Event Pariwisata dan Ekraf Yang diselenggarakan	Dinas Pariwisata, Kebudayaan, Pemuda dan Olahraga	2,395,683,190	2.474.633.190
		PROGRAM PELATIHAN KERJA DAN PRODUKTIVITAS TENAGA KERJA	Persentase tenaga kerja terampil dan kompeten	Dinas Perdagangan dan Tenaga Kerja	2,442,661,400	2.834.683.862
			Persentase pertumbuhan produktivitas tenaga kerja yang diberi bimbingan konsultasi produktivitas			

Sinkronisasi Kebijakan Pemerintah Kabupaten/Kota dengan Prioritas Pembangunan Provinsi

No	Prioritas Pembangunan Provinsi	Program	Indikator Kinerja	SKPD Pelaksana	Sebelum Perubahan (Rp)	Sesudah Perubahan (Rp)
1	2	3	4	5	6	7
		PROGRAM PENEMPATAN TENAGA KERJA	Persentase pencari kerja yang ditempatkan melalui AKL dan AKAD	Dinas Perdagangan dan Tenaga Kerja	20,000,000	24.889.800
		PROGRAM PERUMAHAN DAN KAWASAN PERMUKIMAN KUMUH	Persentase Rumah Layak Huni	Dinas Perumahan, Kawasan Permukiman Dan Pertanahan	418,020,000	475.820.000
		PROGRAM PENDIDIKAN DAN LATIHAN PERKOPERASIAN	Persentase koperasi dengan SDM terlatih	Dinas Koperasi, Usaha Mikro dan Perindustrian	205.085.000	205.085.000
		PROGRAM PEMBERDAYAAN DAN PERLINDUNGAN KOPERASI	Persentase peningkatan modal koperasi	Dinas Koperasi, Usaha Mikro dan Perindustrian	114.000.000	129.000.000
		PROGRAM PENUNJANG URUSAN PEMERINTAHAN DAERAH KABUPATEN/KOTA	Nilai SAKIP perangkat daerah	Dinas Perikanan	21.222.200	59.342.200
		PROGRAM PENGELOLAAN PERIKANAN TANGKAP	Produksi perikanan kelompok nelayan	Dinas Perikanan	40.000.000	60.000.000
		PROGRAM PENGELOLAAN PERIKANAN BUDIDAYA	Produksi perikanan budidaya	Dinas Perikanan	135.000.000	201.000.000
		PROGRAM PENGOLAHAN DAN PEMASARAN HASIL PERIKANAN	Produksi produk hasil olahan perikanan	Dinas Perikanan	45.000.000	45.000.000
		PROGRAM PENINGKATAN DAYA TARIK DESTINASI PARIWISATA	Persentase Pengelolaan Destinasi Wisata	Dinas Pariwisata, Kebudayaan, Pemuda dan Olahraga	8.731.967.000	8.840.549.280
		PROGRAM PENUNJANG URUSAN PEMERINTAHAN DAERAH KABUPATEN/KOTA	Nilai SAKIP perangkat daerah	Badan Perencanaan Pembangunan, Penelitian dan Pengembangan Daerah	3.312.802.959	3.246.772.959
		PROGRAM KOORDINASI DAN SINKRONISASI PERENCANAAN PEMBANGUNAN DAERAH	Persentase Ketercapaian Program Bidang Pengembangan Sumber daya Manusia	Badan Perencanaan Pembangunan, Penelitian dan Pengembangan Daerah	98.478.000	162.814.600
			Persentase Ketercapaian Program Bidang Perekonomian dan SDA dan Infrastruktur	Badan Perencanaan Pembangunan, Penelitian dan Pengembangan Daerah	98.478.000	162.814.600
		PROGRAM PENUNJANG URUSAN PEMERINTAHAN DAERAH KABUPATEN/KOTA	Nilai SAKIP perangkat daerah	Badan Keuangan Daerah	459.720.000	522.850.000

Sinkronisasi Kebijakan Pemerintah Kabupaten/Kota dengan Prioritas Pembangunan Provinsi

No	Prioritas Pembangunan Provinsi	Program	Indikator Kinerja	SKPD Pelaksana	Sebelum Perubahan (Rp)	Sesudah Perubahan (Rp)
1	2	3	4	5	6	7
		PROGRAM PENGELOLAAN KEUANGAN DAERAH	Jumlah Perda dan Perbup tentang APBD yang ditetapkan dalam satu tahun	Badan Keuangan Daerah	276.041.526.550	286.775.983.800
			Jumlah Perda dan Perbup tentang Pertanggungjawaban APBD yang ditetapkan dalam satu tahun	Badan Keuangan Daerah	276.041.526.550	286.775.983.800
		PROGRAM PENGELOLAAN BARANG MILIK DAERAH	Persentase barang/aset daerah yang teregistrasi	Badan Keuangan Daerah	36.507.745	36.507.745
		PROGRAM PENGELOLAAN PENDAPATAN DAERAH	Rasio Pajak Daerah Terhadap PAD	Badan Keuangan Daerah	30.000.000	100.000.000
		PROGRAM PENELITIAN DAN PENGEMBANGAN DAERAH	Presentasi Hasil Kelitbangan (Penelitian, Pengkajian, Pengembangan, Penerapan dan Diseminasi) yang Dimanfaatkan oleh PD	Badan Perencanaan Pembangunan, Penelitian dan Pengembangan Daerah	111.965.000	217.200.000
		PROGRAM PENUNJANG URUSAN PEMERINTAHAN DAERAH KABUPATEN/KOTA	Nilai SAKIP perangkat daerah	Kecamatan Donorojo	10.050.000	10.864.400
54	**PP2 - Penguatan Konektivitas Antar Wilayah dalam Upaya Pemerataan Hasil Pembangunan serta Peningkatan Layanan Infrastruktur**	PROGRAM PENUNJANG URUSAN PEMERINTAHAN DAERAH KABUPATEN/KOTA	Nilai SAKIP perangkat daerah	Dinas Pekerjaan Umum dan Penataan Ruang	216.330.000	366.611.450
		PROGRAM PENGELOLAAN SUMBER DAYA AIR (SDA)	Persentase luasan Derah Irigasi dalam kondisi baik	Dinas Pekerjaan Umum dan Penataan Ruang	360.130.000	360.130.000
			Persentase tersedianya bangunan penampung air di daerah rawan kekeringan	Dinas Pekerjaan Umum dan Penataan Ruang	360.130.000	360.130.000
		PROGRAM PENGELOLAAN DAN PENGEMBANGAN SISTEM DRAINASE	Persentase luas Kawasan permukiman rawan banjir yang terlindungi oleh infrastruktur pengendalian banjir di WS Kewenangan Kab/Kota	Dinas Pekerjaan Umum dan Penataan Ruang	3,367,700,000	4.504.731.140
			Persentase luasan Derah Irigasi dalam kondisi baik			

Sinkronisasi Kebijakan Pemerintah Kabupaten/Kota dengan Prioritas Pembangunan Provinsi

No	Prioritas Pembangunan Provinsi	Program	Indikator Kinerja	SKPD Pelaksana	Sebelum Perubahan (Rp)	Sesudah Perubahan (Rp)
1	2	3	4	5	6	7
		PROGRAM PENGELOLAAN DAN PENGEMBANGAN SISTEM PENYEDIAAN AIR MINUM	Persentase jumlah rumah tangga yang mendapatkan akses terhadap air minum melalui SPAM jaringan perpipaan dan bukan jaringan perpipaan terlindungi terhadap rumah tangga di seluruh kabupaten/ kota	Dinas Pekerjaan Umum dan Penataan Ruang	183.000.000	122.200.000
		PROGRAM PENYELENGGARAAN JALAN	Tingkat Kemantapan Jalan kabupaten/ kota	Dinas Pekerjaan Umum dan Penataan Ruang	232.182.100	333.073.600
		PROGRAM PENYELENGGARAAN PENATAAN RUANG	Persentase ketaatan terhadap rencana tata ruang	Dinas Pekerjaan Umum dan Penataan Ruang	600.000.000	1.050.490.000
		PROGRAM PENUNJANG URUSAN PEMERINTAHAN DAERAH KABUPATEN/KOTA	Nilai SAKIP perangkat daerah	Dinas Perumahan, Kawasan Permukiman dan Pertanahan	3.680.602.891	3.758.888.791
		PROGRAM PENGEMBANGAN PERUMAHAN	Persentase Penanganan rumah korban bencana tiap Tahun	Dinas Perumahan, Kawasan Permukiman dan Pertanahan	281.980.000	244.180.000
		PROGRAM KAWASAN PERMUKIMAN	Persentase Penanganan Kawasan Permukiman Kumuh	Dinas Perumahan, Kawasan Permukiman dan Pertanahan	1.563.700.000	3.905.000.000
		PROGRAM PENINGKATAN PRASARANA, SARANA DAN UTILITAS UMUM (PSU)	Persentase Peningkatan Prasarana, Sarana Dan Utilitas Umum (PSU) Perumahan dan Kawasan Permukiman	Dinas Perumahan, Kawasan Permukiman dan Pertanahan	7.751.300.000	24.049.912.470
		PROGRAM PENYELESAIAN SENGKETA TANAH GARAPAN	Persentase Sengketa Pertanahan yang Difasilitasi	Dinas Perumahan, Kawasan Permukiman dan Pertanahan	25.000.000	25.000.000
		PROGRAM PENYELESAIAN GANTI KERUGIAN DAN SANTUNAN TANAH UNTUK PEMBANGUNAN	Persentase Penetapan Lokasi Untuk Pembangunan Kepentingan Umum dalam Tahun Berjalan	Dinas Perumahan, Kawasan Permukiman dan Pertanahan	1.250.000.000	9.177.544.000
		PROGRAM PENATAGUNAAN TANAH	Persentase Aset Tanah Pemerintah Daerah yang Bersertifikat	Dinas Perumahan, Kawasan Permukiman dan Pertanahan	500.000.000	761.000.000
		PROGRAM PENUNJANG URUSAN PEMERINTAHAN DAERAH KABUPATEN/KOTA	Nilai SAKIP perangkat daerah	Dinas Perhubungan	150.489.500	161.103.000
		PROGRAM PENYELENGGARAAN LALU LINTAS DAN ANGKUTAN JALAN (LLAJ)	Persentase peningkatan pelayanan bidang perhubungan	Dinas Perhubungan	45.000	45.000
		PROGRAM PENYEDIAAN DAN PENGEMBANGAN PRASARANA PERTANIAN	Presentase prasarana pertanian yang digunakan	Dinas Ketahanan Pangan dan Pertanian	889.100.000	2.329.100.000

Sinkronisasi Kebijakan Pemerintah Kabupaten/Kota dengan Prioritas Pembangunan Provinsi

No	Prioritas Pembangunan Provinsi	Program	Indikator Kinerja	SKPD Pelaksana	Sebelum Perubahan (Rp)	Sesudah Perubahan (Rp)
1	2	3	4	5	6	7
		PROGRAM KOORDINASI DAN SINKRONISASI PERENCANAAN PEMBANGUNAN DAERAH	Persentase Ketercapaian Program Bidang Pengembangan Sumber daya Manusia	Badan Perencanaan Pembangunan, Penelitian dan Pengembangan Daerah	83.294.000	92.694.000
			Persentase Ketercapaian Program Bidang Perekonomian dan SDA dan Infrastruktur	Badan Perencanaan Pembangunan, Penelitian dan Pengembangan Daerah	83.294.000	92.694.000
55	**PP3 - Peningkatan Kualitas Pendidikan, Kesehatan, Produktivitas dan Daya Saing Ketenagakerjaan serta Pengentasan Kemiskinan**	PROGRAM PENUNJANG URUSAN PEMERINTAHAN DAERAH KABUPATEN/KOTA	Nilai SAKIP perangkat daerah	Dinas Pendidikan	230.517.000	230.517.000
		PROGRAM PENGELOLAAN	APM PAUD	Dinas Pendidikan	3.949.743.820	4.057.398.739
			APM SD/MI	Dinas Pendidikan	22.741.434.352	24.119.147.674
			APM SMP/MTs	Dinas Pendidikan	19.691.204.500	20.135.044.480
		PROGRAM PENGEMBANGAN KURIKULUM	Persentase Muatan Lokal yang tersusun Kurikulumnya	Dinas Pendidikan	10.000.000	10.000.000
		PROGRAM PENDIDIK DAN TENAGA KEPENDIDIKAN	Persentase guru yang memiliki sertifikat pendidik	Dinas Pendidikan	8.184.800.000	8.246.799.015
		PROGRAM PENGENDALIAN PERIZINAN PENDIDIKAN	Persentase lembaga pendidikan yang memiliki ijin penyelenggaraan pendidikan	Dinas Pendidikan	10.000.000	10.000.000
		PROGRAM PENUNJANG URUSAN PEMERINTAHAN DAERAH KABUPATEN/KOTA	Nilai SAKIP perangkat daerah	Dinas Kesehatan	116.573.349.953	118.507.148.829
		PROGRAM PEMENUHAN UPAYA KESEHATAN PERORANGAN DAN UPAYA KESEHATAN MASYARAKAT	Nilai Hasil Survey IKM	Dinas Kesehatan	30.281.039.891	35.187.554.152
			Prosentase pemenuhan UKP dan UKM			
		PROGRAM PENINGKATAN KAPASITAS SUMBER DAYA MANUSIA KESEHATAN	Persentase Sumber Daya Manusia Kesehatan yang memenuhi standar kompetensi	Dinas Kesehatan	2.109.499.640	1.929.212.540
		PROGRAM PEMBERDAYAAN MASYARAKAT BIDANG KESEHATAN	Persentase UKBM berstrata PURI	Dinas Kesehatan	3.776.926.800	1.038.856.000
		PROGRAM PENUNJANG URUSAN PEMERINTAHAN DAERAH KABUPATEN/KOTA	Nilai SAKIP perangkat daerah	Dinas Sosial	2.586.225.263	2.550.525.263

Sinkronisasi Kebijakan Pemerintah Kabupaten/Kota dengan Prioritas Pembangunan Provinsi

No	Prioritas Pembangunan Provinsi	Program	Indikator Kinerja	SKPD Pelaksana	Sebelum Perubahan (Rp)	Sesudah Perubahan (Rp)
1	2	3	4	5	6	7
		PROGRAM PEMBERDAYAAN SOSIAL	Persentase PSKS yang aktif dalam penyelenggaraan kesejahteraan sosial	Dinas Sosial	22.955.000	22.955.000
		PROGRAM REHABILITASI SOSIAL	Persentase PPKS yang mendapatkan pelayanan	Dinas Sosial	37.000.000	51.640.000
		PROGRAM PENGARUSUTAMAAN GENDER DAN PEMBERDAYAAN PEREMPUAN	Persentase Partisipasi Angkatan Kerja Perempuan	Dinas Pengendalian Penduduk, Keluarga Berencana, Pemberdayaan Perempuan dan Perlindungan Anak	10.000.000	10.000.000
		PROGRAM PENGENDALIAN PENDUDUK	Total Fertility Rate (TFR)	Dinas Pengendalian Penduduk, Keluarga Berencana, Pemberdayaan Perempuan dan Perlindungan Anak	5.000.000	5.000.000
		PROGRAM PENGEMBANGAN KAPASITAS DAYA SAING KEPEMUDAAN	Jumlah Pemuda Pelopor dan Berprestasi	Dinas Pariwisata, Kebudayaan, Pemuda dan Olahraga	425.000.000	530.000.000
		PROGRAM PEMBINAAN PERPUSTAKAAN	Persentase peningkatan kunjungan perpustakaan	Dinas Perpustakaan dan Kearsipan	8.400.000	8.400.000
		PROGRAM SEDIAAN FARMASI, ALAT KESEHATAN DAN MAKANAN MINUMAN	Persentase penyediaan farmasi, alat kesehatan dan makanan minuman	Dinas Kesehatan	662.650.000	447.925.000
		PROGRAM PERLINDUNGAN DAN PENYELAMATAN ARSIP	Persentase tingkat keberadaan dan keutuhan arsip sebagai bahan pertanggungjawaban	Dinas Perpustakaan dan Kearsipan	17.361.000	17.361.000
		PROGRAM PEMBERDAYAAN MASYARAKAT DESA DAN KELURAHAN	Persentase Cakupan Desa dan Kelurahan yang difasilitasi	Kecamatan Pacitan	6.000.000	6.000.000
56	**PP4 - Peningkatan Kepedulian Sosial dan Pelestarian Nilai-Nilai Budaya Lokal**	PROGRAM PENANGANAN BENCANA	Persentase korban bencana yang menerima bantuan	Dinas Sosial	61.636.000	81.783.500
		PROGRAM PENGELOLAAN TAMAN MAKAM PAHLAWAN	Persentase Taman Makam Pahlawan yang dikelola	Dinas Sosial	24.522.000	84.522.000
		PROGRAM PELESTARIAN DAN PENGELOLAAN CAGAR BUDAYA	Persentase Pemeliharaan Benda Situs dan Kawasan Cagar Budaya	Dinas Pariwisata, Kebudayaan, Pemuda dan Olahraga	150.000.000	235.000.000

Sinkronisasi Kebijakan Pemerintah Kabupaten/Kota dengan Prioritas Pembangunan Provinsi

No	Prioritas Pembangunan Provinsi	Program	Indikator Kinerja	SKPD Pelaksana	Sebelum Perubahan (Rp)	Sesudah Perubahan (Rp)
1	2	3	4	5	6	7
57	**PP-5 Peningkatan Kemandirian Pangan dan Pengelolaan Sumber Daya Energi**	PROGRAM PEMBERDAYAAN USAHA MENENGAH, USAHA KECIL, DAN USAHA MIKRO (UMKM)	Persentase usaha mikro yang meningkat legalitas perijinan dan kapasitas aset	Dinas Koperasi, Usaha Mikro dan Perindustrian	70.000.000	70.000.000
58	**PP6 - Peningkatan Ketahanan Bencana dan Kualitas Lingkungan Hidup**	PROGRAM PENANGGULANGAN BENCANA	Nilai pengembangan sistem informasi, diklat,dan logistik	Badan Penanggulangan Bencana Daerah	901.900.000	1.307.146.330
59	**PP7 - Peningkatan Ketentraman, Ketertiban Umum dan peningkatan kualitas pelayanan publik bagi Masyarakat di Jawa Timur**	PROGRAM PENUNJANG URUSAN PEMERINTAHAN DAERAH KABUPATEN/KOTA	Nilai SAKIP perangkat daerah	Satuan Polisi Pamong Praja	1.230.397.000	1.223.872.100
		PROGRAM PENCEGAHAN, PENANGGULANGAN, PENYELAMATAN KEBAKARAN DAN PENYELAMATAN NON KEBAKARAN	Persentase pelayananpenyelamatan dan evakuasi korban kebakaran	Satuan Polisi Pamong Praja	17.344.000	20.662.500
			Waktu tanggap (response time) penanganan kebakaran	Satuan Polisi Pamong Praja	6.843.000	24.583.000
		PROGRAM PENUNJANG URUSAN PEMERINTAHAN DAERAH KABUPATEN/KOTA	Nilai SAKIP perangkat daerah	Dinas Sosial	20.000.000	25.000.000
		PROGRAM PENDAFTARAN PENDUDUK	Persentase anak usia01-17 tahun kurang (satu) hari yang memiliki KIA	Dinas Kependudukan dan Pencatatan Sipil	20.000.000	35.000.000
			Persentase penerbitan Kartu Keluarga	Dinas Kependudukan dan Pencatatan Sipil	20.000.000	35.000.000
			Persentase perekaman KTP Elektronik	Dinas Kependudukan dan Pencatatan Sipil	20.000.000	35.000.000
		PROGRAM PENUNJANG URUSAN PEMERINTAHAN DAERAH KABUPATEN/KOTA	Nilai SAKIP perangkat daerah	Dinas Koperasi, Usaha Mikro dan Perindustrian	12.630.140	25.291.260
				Dinas Penanaman Modal dan Pelayanan Terpadu Satu Pintu	3.024.538.044	3.022.393.134
		PROGRAM PENGEMBANGAN IKLIM PENANAMAN MODAL	Nilai Investasi	Dinas Penanaman Modal dan Pelayanan Terpadu Satu Pintu	5.000.000	15.000.000
		PROGRAM PELAYANAN PENANAMAN MODAL	Persentase Izin yang diterbitkan	Dinas Penanaman Modal dan Pelayanan Terpadu Satu Pintu	5.000.000	5.000.000

Sinkronisasi Kebijakan Pemerintah Kabupaten/Kota dengan Prioritas Pembangunan Provinsi

No	Prioritas Pembangunan Provinsi	Program	Indikator Kinerja	SKPD Pelaksana	Sebelum Perubahan (Rp)	Sesudah Perubahan (Rp)
1	2	3	4	5	6	7
		PROGRAM PENGENDALIAN PELAKSANAAN PENANAMAN MODAL	Persentase Kenaikan/Penurunan Nilai Realisasi Investasi	Dinas Penanaman Modal dan Pelayanan Terpadu Satu Pintu	5.000.000	5.000.000
		PROGRAM PENGELOLAAN DATA DAN SISTEM INFORMASI PENANAMAN MODAL	Persentase Fasilitas Penanaman Modal berkondisi Baik	Dinas Penanaman Modal dan Pelayanan Terpadu Satu Pintu	10.000.000	15.000.000
		PROGRAM PENUNJANG URUSAN PEMERINTAHAN DAERAH KABUPATEN/KOTA	Nilai SAKIP perangkat daerah	Dinas Pariwisata, Kebudayaan, Pemuda dan Olahraga	4.267.206.917	3.988.556.917
		PROGRAM PEREKONOMIAN DAN PEMBANGUNAN	Persentase kebijakan di bidang penyusunan program, pengendalian program pembangunan dan evaluasi pelaporan yang terlaksana	Sekretariat Daerah	400.000.000	500.000.000
		PROGRAM PERENCANAAN, PENGENDALIAN DAN EVALUASI PEMBANGUNAN DAERAH	Persentase keselarasan Program RPJMD Kedalam RKPD	Badan Perencanaan Pembangunan, Penelitian dan Pengembangan Daerah	95.642.500	261.662.500
		PROGRAM PENUNJANG URUSAN PEMERINTAHAN DAERAH KABUPATEN/KOTA	Nilai SAKIP perangkat daerah	Badan Keuangan Daerah	3.100.000.000	3.685.000.000
				Inspektorat Daerah	4.345.296.800	4.390.191.800
				Kecamatan Donorojo	140.713.600	185.518.600
				Kecamatan Pacitan	35.308.410	35.310.955
				Kecamatan Nawangan	4.500.000	4.500.000
				Kecamatan Sudimoro	3.328.000	3.328.000
		PROGRAM PENYELENGGARAAN PEMERINTAHAN DAN PELAYANAN PUBLIK	Presentase Penyelenggaraan Pemerintahan dan Pelayanan Publik yang dilaksanakan	Kecamatan Pacitan	28.670.000	28.900.000
		PROGRAM PEMBERDAYAAN MASYARAKAT DESA DAN KELURAHAN	Persentase Penyelenggaraan Pemberdayaan Masyarakat Desa dan Kelurahan yang dilaksanakan	Kecamatan Donorojo	131.034.500	165.054.500
			Persentase Cakupan Desa dan Kelurahan yang difasilitasi	Kecamatan Pacitan	98.859.840	363.510.875
		PROGRAM KOORDINASI KETENTRAMAN DAN KETERTIBAN UMUM	Persentase Penyelenggaraan Koordinasi Ketenteraman dan Ketertiban Umum yang dilaksanakan	Kecamatan Donorojo	38.600.000	134.932.000
				Kecamatan Pacitan	15.650.000	15.650.000

Sinkronisasi Kebijakan Pemerintah Kabupaten/Kota dengan Prioritas Pembangunan Provinsi

No	Prioritas Pembangunan Provinsi	Program	Indikator Kinerja	SKPD Pelaksana	Sebelum Perubahan (Rp)	Sesudah Perubahan (Rp)
1	2	3	4	5	6	7
		PROGRAM PENYELENGGARAAN URUSAN PEMERINTAHAN UMUM	Persentase Penyelenggaraan Pemerintahan Umum yang dilaksanakan	Kecamatan Pacitan	46.000.000	29.200.000
		PROGRAM PENINGKATAN KEWASPADAAN NASIONAL DAN PENINGKATAN KUALITAS DAN FASILITASI PENANGANAN KONFLIK SOSIAL	Persentase potensi konflik yang ditangani	Badan Kesatuan Bangsa Dan Politik	3,076,736,000	2,890,736,000
		PROGRAM PENINGKATAN KETENTERAMAN DAN KETERTIBAN UMUM	Persentase gangguan trantibum yang dapat diselesaikan	Satuan Polisi Pamong Praja	3,397,853,200	4,808,366,417
			Persentase Perda dan Perkada yang ditegakkan			
		PROGRAM PERIZINAN USAHA PERTANIAN	Persentase jumlah usulan izin usaha pertanian di kab/kota yang difasilitasi	Dinas Ketahanan Pangan dan Pertanian	15,000,000	15,000,000

Lampiran 3.3

Prioritas Pembangunan Daerah berdasarkan Prioritas Daerah

No	Prioritas Prov/Kab/Kota	Sasaran Prioritas	Program	Indikator Kinerja	SKPD Pelaksana Program Prioritas	Sebelum Perubahan (Rp)	Sesudah Perubahan (Rp)	Ket
1	2	3	4	5	6	7	8	9
1	**Peningkatan Konektivitas Antar Wilayah dan Kualitas Jalan Poros Desa**							
		Meningkatnya Kebahagiaan Masyarakat						
			PROGRAM PENANGGULANGAN BENCANA					
				Nilai pengembangan sistem informasi diklatdan logistik				
					Badan Penanggulangan Bencana Daerah	921.900.000	1.307.146.330	
			PROGRAM PENANGANAN BENCANA					
				Persentase korban bencana yang menerima bantuan				
					Dinas Sosial	207.636.000	238.311.875	
			PROGRAM PENGELOLAAN DAN PENGEMBANGAN SISTEM PENYEDIAAN AIR MINUM					
				Persentase jumlah rumah tangga yang mendapatkan akses terhadap air minum melalui SPAM jaringan perpipaan dan bukan jaringan perpipaan terlindungi terhadap rumah tangga di seluruh kabupaten/ kota				
					Dinas Pekerjaan Umum dan Penataan Ruang	18.821.801.000	19.819.875.430	
			PROGRAM PENGEMBANGAN SISTEM DAN PENGELOLAAN PERSAMPAHAN REGIONAL					
				Persentase tersedianya bangunan sistem pengelolaan persampahan regional				
					Dinas Pekerjaan Umum dan Penataan Ruang	5.368.000.000	5.939.400.000	
			PROGRAM PENGELOLAAN DAN PENGEMBANGAN SISTEM AIR LIMBAH					
				Persentase jumlah rumah tangga yang memperoleh layanan pengolahan air limbah domestik				
					Dinas Pekerjaan Umum dan Penataan Ruang	9.599.900.000	10.293.394.430	
		Meningkatnya Pemerataan Pembangunan Infrastruktur Penunjang Perekonomian Dan Aksesibilitas						
			PROGRAM PENGELOLAAN SUMBER DAYA AIR (SDA)					
				Persentase luasan Derah Irigasi dalam kondisi baik				
				Persentase tersedianya bangunan penampung air di daerah rawan kekeringan				
					Dinas Pekerjaan Umum dan Penataan Ruang	7.115.630.000	11.606.035.000	
			PROGRAM PENYELENGGARAAN JALAN					
				Tingkat Kemantapan Jalan kabupaten/ kota				
					Dinas Pekerjaan Umum dan Penataan Ruang	59.466.873.105	93.383.303.080	
			PROGRAM PENGELOLAAN DAN PENGEMBANGAN SISTEM DRAINASE					
				Persentase luas kawasan permukiman rawan banjir yang terlindungi oleh infrastruktur pengendalian banjir di WS Kewenangan Kab/Kota				
					Dinas Pekerjaan Umum dan Penataan Ruang	3.367.700.000	4.504.731.140	
			PROGRAM PENYELENGGARAAN PENATAAN RUANG					
				Persentase ketaatan terhadap rencana tata ruang				
					Dinas Pekerjaan Umum dan Penataan Ruang	500.000.000	950.000.000	
			PROGRAM PENUNJANG URUSAN PEMERINTAHAN DAERAH KABUPATEN/KOTA					
				Nilai SAKIP perangkat daerah				
					Dinas Perumahan Kawasan Permukiman dan Pertanahan	4.003.869.891	4.452.222.391	
			PROGRAM PENGEMBANGAN PERUMAHAN					
				Persentase Penanganan rumah korban bencana tiap Tahun				

Prioritas Pembangunan Daerah berdasarkan Prioritas Daerah

No	Prioritas Prov/Kab/Kota	Sasaran Prioritas	Program	Indikator Kinerja	SKPD Pelaksana Program Prioritas	Sebelum Perubahan (Rp)	Sesudah Perubahan (Rp)	Ket
1	2	3	4	5	6	7	8	9
					Dinas Perumahan Kawasan Permukiman dan Pertanahan	356.980.000	364.180.000	
			PROGRAM KAWASAN PERMUKIMAN					
				Persentase Penanganan Kawasan Permukiman Kumuh				
					Dinas Perumahan Kawasan Permukiman dan Pertanahan	1.563.700.000	3.905.000.000	
			PROGRAM PERUMAHAN DAN KAWASAN PERMUKIMAN KUMUH					
				Persentase Rumah Layak Huni				
					Dinas Perumahan Kawasan Permukiman dan Pertanahan	418.020.000	475.820.000	
			PROGRAM PENINGKATAN PRASARANA SARANA DAN UTILITAS UMUM (PSU)					
				Persentase Peningkatan Prasarana Sarana Dan Utilitas Umum (PSU) Perumahan dan Kawasan Permukiman				
					Dinas Perumahan Kawasan Permukiman dan Pertanahan	7.791.300.000	24.089.912.470	
			PROGRAM PENYELESAIAN SENGKETA TANAH GARAPAN					
				Persentase Sengketa Pertanahan yang Difasilitasi				
					Dinas Perumahan Kawasan Permukiman dan Pertanahan	65.000.000	65.000.000	
			PROGRAM PENYELESAIAN GANTI KERUGIAN DAN SANTUNAN TANAH UNTUK PEMBANGUNAN					
				Persentase Penetapan Lokasi Untuk Pembangunan Kepentingan Umum dalam Tahun Berjalan				
					Dinas Perumahan Kawasan Permukiman dan Pertanahan	1.250.000.000	9.177.544.000	
			PROGRAM PENATAGUNAAN TANAH					
				Persentase Aset Tanah Pemerintah Daerah yang Bersertifikat				
					Dinas Perumahan Kawasan Permukiman dan Pertanahan	500.000.000	761.000.000	
			PROGRAM PENUNJANG URUSAN PEMERINTAHAN DAERAH KABUPATEN/KOTA					
				Nilai SAKIP perangkat daerah				
					Dinas Perhubungan	4.640.055.523	4.927.185.123	
			PROGRAM PENYELENGGARAAN LALU LINTAS DAN ANGKUTAN JALAN (LLAJ)					
				Persentase peningkatan pelayanan bidang perhubungan				
					Dinas Perhubungan	1.589.694.000	2.415.564.400	
			PROGRAM PENATAAN BANGUNAN GEDUNG					
				Persentase gedung pemerintah kabupateyang dibangun dan dipelihara sesuai standar bangunan gedung negara				
				Rasio kepatuhan IMB/PBG kab/ kota				
					Dinas Pekerjaan Umum dan Penataan Ruang	4.471.000.000	5.510.850.000	
			PROGRAM PENATAAN BANGUNAN DAN LINGKUNGANNYA					
				Jumlah penataan kawasan yang dibangun				
					Dinas Pekerjaan Umum dan Penataan Ruang	1.895.000.000	3.175.000.000	
			PROGRAM PENGEMBANGAN JASA KONSTRUKSI					
				Rasio tenaga operator/teknisi/analisis yang memiliki sertifikat kompetensi				
					Dinas Pekerjaan Umum dan Penataan Ruang	50.000.000	50.000.000	
		Terwujudnya Birokrasi yang Akuntabel dan Transparan						
			PROGRAM PENUNJANG URUSAN PEMERINTAHAN DAERAH KABUPATEN/KOTA					
				Nilai SAKIP perangkat daerah				
					Dinas Pekerjaan Umum dan Penataan Ruang	8.695.352.510	9.609.506.510	
			PROGRAM KOORDINASI DAN SINKRONISASI PERENCANAAN PEMBANGUNAN DAERAH					

Prioritas Pembangunan Daerah berdasarkan Prioritas Daerah

No	Prioritas Prov/Kab/Kota	Sasaran Prioritas	Program	Indikator Kinerja	SKPD Pelaksana Program Prioritas	Sebelum Perubahan (Rp)	Sesudah Perubahan (Rp)	Ket
1	2	3	4	5	6	7	8	9
				Persentase Ketercapaian Program Bidang Pengembangan Sumber daya Manusia				
				Persentase Ketercapaian Program Bidang Perekonomian dan SDA dan Infrastruktur				
					Badan Perencanaan Pembangunan Penelitian dan Pengembangan Daerah	977.500.000	1.452.400.000	
			PROGRAM PENUNJANG URUSAN PEMERINTAHAN DAERAH KABUPATEN/KOTA					
				Nilai SAKIP perangkat daerah				
					Badan Penanggulangan Bencana Daerah	1.490.914.852	1.612.029.222	
2	**Pengembangan Kawasan Ekonomi Strategis dan Pusat Pertumbuhan Ekonomi Baru**							
		Meningkatnya Daya Saing Pariwisata						
			PROGRAM PENUNJANG URUSAN PEMERINTAHAN DAERAH KABUPATEN/KOTA					
				Nilai SAKIP perangkat daerah				
					Dinas Pariwisata Kebudayaan Pemuda dan Olahraga	5.874.967.517	5.867.317.517	
			PROGRAM PENINGKATAN DAYA TARIK DESTINASI PARIWISATA					
				Persentase Pengelolaan Destinasi Wisata				
					Dinas Pariwisata Kebudayaan Pemuda dan Olahraga	9.014.467.000	9.214.517.000	
			PROGRAM PEMASARAN PARIWISATA					
				Persentase Peningkatan Jumlah Wisata				
					Dinas Pariwisata Kebudayaan Pemuda dan Olahraga	1.410.716.810	3.160.716.810	
		Meningkatnya Kebahagiaan Masyarakat						
			PROGRAM PENGEMBANGAN KAPASITAS DAYA SAING KEOLAHRAGAAN					
				Persentase Cabang Olahraga Yang Mendapatkan Prestasi				
					Dinas Pariwisata Kebudayaan Pemuda dan Olahraga	1.895.000.000	3.705.000.000	
			PROGRAM PENGEMBANGAN KAPASITAS DAYA SAING KEPEMUDAAN					
				Jumlah Pemuda Pelopor dan Berprestasi				
					Dinas Pariwisata Kebudayaan Pemuda dan Olahraga	425.000.000	530.000.000	
			PROGRAM PELESTARIAN DAN PENGELOLAAN CAGAR BUDAYA					
				Persentase Pemeliharaan BendaSitus dan Kawasan Cagar Budaya				
					Dinas Pariwisata Kebudayaan Pemuda dan Olahraga	150.000.000	235.000.000	
		Meningkatnya Kemampuan Daya Beli Masyarakat						
			PROGRAM STABILISASI HARGA BARANG KEBUTUHAN POKOK DAN BARANG PENTING					
				Persentase pemantauan bapokting yang diawasi peredarannya				
					Dinas Perdagangan dan Tenaga Kerja	17.000.000	27.000.000	
		Meningkatnya Kemandirian Fiskal Daerah dan Pendapatan Masyarakat						
			PROGRAM PENUNJANG URUSAN PEMERINTAHAN DAERAH KABUPATEN/KOTA					
				Nilai SAKIP perangkat daerah				
					Dinas Koperasi Usaha Mikro dan Perindustrian	2.938.038.858	3.036.338.858	
			PROGRAM PENGAWASAN DAN PEMERIKSAAN KOPERASI					
				persentase koperasi yang dikelola secara akuntabel				
					Dinas Koperasi Usaha Mikro dan Perindustrian	64.000.000	89.250.000	
			PROGRAM PENILAIAN KESEHATAN KSP/USP KOPERASI					
				Persentase Koperasi Sehat				

Prioritas Pembangunan Daerah berdasarkan Prioritas Daerah

No	Prioritas Prov/Kab/Kota	Sasaran Prioritas	Program	Indikator Kinerja	SKPD Pelaksana Program Prioritas	Sebelum Perubahan (Rp)	Sesudah Perubahan (Rp)	Ket
1	2	3	4	5	6	7	8	9
					Dinas Koperasi Usaha Mikro dan Perindustrian	30.000.000	54.750.000	
			PROGRAM PENDIDIKAN DAN LATIHAN PERKOPERASIAN					
				Persentase koperasi dengan SDM terlatih				
					Dinas Koperasi Usaha Mikro dan Perindustrian	410.170.000	410.170.000	
			PROGRAM PEMBERDAYAAN DAN PERLINDUNGAN KOPERASI					
				Persentase peningkatan modal koperasi				
					Dinas Koperasi Usaha Mikro dan Perindustrian	114.000.000	129.000.000	
		Meningkatnya Layanan Publik Yang Inovatif						
			PROGRAM PENELITIAN DAN PENGEMBANGAN DAERAH					
				Presentasi Hasil Kelitbangan (Penelitian Pengkajian Pengembangan Penerapan dan Diseminasi) yang Dimanfaatkan oleh PD				
					Badan Perencanaan Pembangunan Penelitian dan Pengembangan Daerah	400.000.000	730.000.000	
		Meningkatnya Nilai Investasi						
			PROGRAM PENUNJANG URUSAN PEMERINTAHAN DAERAH KABUPATEN/KOTA					
				Nilai SAKIP perangkat daerah				
					Dinas Penanaman Modal dan Pelayanan Terpadu Satu Pintu	3.476.546.744	3.655.646.644	
			PROGRAM PENGEMBANGAN IKLIM PENANAMAN MODAL					
				Nilai Investasi				
					Dinas Penanaman Modal dan Pelayanan Terpadu Satu Pintu	5.000.000	15.000.000	
			PROGRAM PROMOSI PENANAMAN MODAL					
				Jumlah Investor				
					Dinas Penanaman Modal dan Pelayanan Terpadu Satu Pintu	15.000.000	15.000.000	
			PROGRAM PENGENDALIAN PELAKSANAAN PENANAMAN MODAL					
				Persentase Kenaikan/Penurunan Nilai Realisasi Investasi				
					Dinas Penanaman Modal dan Pelayanan Terpadu Satu Pintu	432.800.000	432.800.000	
		Meningkatnya Pemerataan Kesejahteraan Masyarakat						
			PROGRAM PENGELOLAAN SUMBER DAYA EKONOMI UNTUK KEDAULATAN dan KEMANDIRIAN PANGAN					
				Persentase Desa Mandiri Pangan				
					Dinas Ketahanan Pangan dan Pertanian	15.000.000	15.000.000	
			PROGRAM PENANGANAN KERAWANAN PANGAN					
				Persentase tertanganinya kerawanan pangan				
					Dinas Ketahanan Pangan dan Pertanian	30.000.000	45.000.000	
			PROGRAM PENGAWASAN KEAMANAN PANGAN					
				Persentase pangan yang aman				
					Dinas Ketahanan Pangan dan Pertanian	30.000.000	30.000.000	
			PROGRAM PEMBERDAYAAN SOSIAL					
				Persentase PSKS yang aktif dalam penyelenggaraan kesejahteraan sosial				
					Dinas Sosial	354.200.000	354.200.000	
			PROGRAM REHABILITASI SOSIAL					
				Persentase PPKS yang mendapatkan pelayanan				
					Dinas Sosial	380.642.000	431.642.000	

Prioritas Pembangunan Daerah berdasarkan Prioritas Daerah

No	Prioritas Prov/Kab/Kota	Sasaran Prioritas	Program	Indikator Kinerja	SKPD Pelaksana Program Prioritas	Sebelum Perubahan (Rp)	Sesudah Perubahan (Rp)	Ket
1	2	3	4	5	6	7	8	9
			PROGRAM PERLINDUNGAN DAN JAMINAN SOSIAL					
				Persentase PPKS yang memperoleh perlindungan dan jaminan sosial				
					Dinas Sosial	8.574.127.200	8.983.451.325	
			PROGRAM PENGELOLAAN TAMAN MAKAM PAHLAWAN					
				Persentase Taman Makam Pahlawan yang dikelola				
					Dinas Sosial	24.522.000	84.522.000	
		Meningkatnya Pertumbuhan Ekonomi Sektor Unggulan						
			PROGRAM PERENCANAAN TENAGA KERJA					
				Persentase Kegiatan yang dilaksanakan yang Mengacu Pada Rencana Tenaga Kerja (RTK)				
					Dinas Perdagangan dan Tenaga Kerja	6.000.000	6.077.000	
			PROGRAM HUBUNGAN INDUSTRIAL					
				Persentase perusahaan yang telah memiliki peraturan perusahaan (PP)				
				Persentase perusahaan yang telah memiliki perjanjian kerja bersama (PKB)				
					Dinas Perdagangan dan Tenaga Kerja	10.000.000	25.000.000	
			PROGRAM PENUNJANG URUSAN PEMERINTAHAN DAERAH KABUPATEN/KOTA					
				Nilai SAKIP perangkat daerah				
					Dinas Perikanan	3.535.234.421	3.533.686.421	
			PROGRAM PENGELOLAAN PERIKANAN TANGKAP					
				Produksi perikanan kelompok nelayan				
					Dinas Perikanan	180.000.000	319.000.000	
			PROGRAM PENGOLAHAN DAN PEMASARAN HASIL PERIKANAN					
				Produksi produk hasil olahan perikanan				
					Dinas Perikanan	100.000.000	155.000.000	
			PROGRAM PENUNJANG URUSAN PEMERINTAHAN DAERAH KABUPATEN/KOTA					
				Nilai SAKIP perangkat daerah				
					Dinas Ketahanan Pangan dan Pertanian	13.600.734.879	13.147.589.029	
			PROGRAM PENGENDALIAN KESEHATAN HEWAN DAN KESEHATAN MASYARAKAT VETERINER					
				Persentase penurunan kejadian dan jumlah kasus penyakit hewan menular				
				Persentase status kesehatan ternak				
					Dinas Ketahanan Pangan dan Pertanian	341.150.000	341.150.000	
			PROGRAM PENYEDIAAN DAN PENGEMBANGAN PRASARANA PERTANIAN					
				Presentase prasarana pertanian yang digunakan				
					Dinas Ketahanan Pangan dan Pertanian	1.189.100.000	3.144.880.000	
			PROGRAM PENUNJANG URUSAN PEMERINTAHAN DAERAH KABUPATEN/KOTA					
				Nilai SAKIP perangkat daerah				
					Dinas Perdagangan dan Tenaga Kerja	8.045.676.745	7.548.626.745	
			PROGRAM PERIZINAN DAN PENDAFTARAN PERUSAHAAN					
				Persentase pelaku usaha yang memperoleh izin sesuai dengan ketentuan (IUPP/SIUP Pusat Perbelanjaan dan IUTM/IUTS/SIUP Toko Swalayan)				
					Dinas Perdagangan dan Tenaga Kerja	10.000.000	10.000.000	
			PROGRAM PENINGKATAN SARANA DISTRIBUSI PERDAGANGAN					

Prioritas Pembangunan Daerah berdasarkan Prioritas Daerah

No	Prioritas Prov/Kab/Kota	Sasaran Prioritas	Program	Indikator Kinerja	SKPD Pelaksana Program Prioritas	Sebelum Perubahan (Rp)	Sesudah Perubahan (Rp)	Ket
1	2	3	4	5	6	7	8	9
				Persentase Pengembangan dan pengelolaan sarana distribusi perdagangan				
					Dinas Perdagangan dan Tenaga Kerja	120.000.000	1.620.000.000	
			PROGRAM PENGEMBANGAN EKSPOR					
				Persentase pelaku usaha yang menjadi eksportir baru				
					Dinas Perdagangan dan Tenaga Kerja	19.000.000	19.000.000	
			PROGRAM STANDARDISASI DAN PERLINDUNGAN KONSUMEN					
				Persentase alat-alat ukur takar timbang dan perlengkapannya (UTTP) bertanda tera sah yang berlaku				
					Dinas Perdagangan dan Tenaga Kerja	28.000.000	38.000.000	
			PROGRAM PENGGUNAAN DAN PEMASARAN PRODUK DALAM NEGERI					
				Persentase pelaku usaha yang memperoleh fasilitas pengembangan produk				
					Dinas Perdagangan dan Tenaga Kerja	75.000.000	75.000.000	
			PROGRAM PERENCANAAN DAN PEMBANGUNAN INDUSTRI					
				Persentase pertambahan jumlah industri kecil dan menengah di Kabupaten				
					Dinas Koperasi Usaha Mikro dan Perindustrian	600.000.000	625.000.000	
			PROGRAM PENGELOLAAN SISTEM INFORMASI INDUSTRI NASIONAL					
				Persentase data perusahaan industri kecil menengah dan perusahaan kawasan industri di Kabupaten/Kota yang masuk dalam SIINas				
					Dinas Koperasi Usaha Mikro dan Perindustrian	5.600.000	30.600.000	
			PROGRAM PEMBANGUNAN KAWASAN TRANSMIGRASI					
				Persentase Transmigrasi Swakarsa				
					Dinas Perdagangan dan Tenaga Kerja	5.000.000	5.033.200	
		Terwujudnya Birokrasi yang Akuntabel dan Transparan						
			PROGRAM PEREKONOMIAN DAN PEMBANGUNAN					
				Persentase kebijakan di bidang penyusunan program pengendalian program pembangunan dan evaluasi pelaporan yang terlaksana				
					Sekretariat Daerah	400.000.000	500.000.000	
				Persentase kebijakan di bidang Perekonomian dan SDA yang terlaksana				
					Sekretariat Daerah	225.000.000	325.000.000	
				Persentase kebijakan di bidang pengelolaan pengadaan barang dan jasa, pengelolaan layanan PBJ secara elektronik, pembinaan dan advokasi pengadaan barang dan jasa yang terlaksana				
					Sekretariat Daerah	412.640.000	512.640.000	
				Persentase kebijakan di bidang Perekonomian dan SDA yang terlaksana				
					Sekretariat Daerah	175.000.000	462.085.351	
			PROGRAM PENUNJANG URUSAN PEMERINTAHAN DAERAH KABUPATEN/KOTA					
				Nilai SAKIP perangkat daerah				

Prioritas Pembangunan Daerah berdasarkan Prioritas Daerah

No	Prioritas Prov/Kab/Kota	Sasaran Prioritas	Program	Indikator Kinerja	SKPD Pelaksana Program Prioritas	Sebelum Perubahan (Rp)	Sesudah Perubahan (Rp)	Ket
1	2	3	4	5	6	7	8	9
					Badan Perencanaan Pembangunan Penelitian dan Pengembangan Daerah	4.339.420.045	4.832.537.245	
			PROGRAM PERENCANAAN PENGENDALIAN DAN EVALUASI PEMBANGUNAN DAERAH					
				Persentase keselarasan Program RPJMD Kedalam RKPD				
					Badan Perencanaan Pembangunan Penelitian dan Pengembangan Daerah	1.041.645.000	1.513.718.825	
			PROGRAM PENUNJANG URUSAN PEMERINTAHAN DAERAH KABUPATEN/KOTA					
				Nilai SAKIP perangkat daerah				
					Inspektorat Daerah	6.138.157.350	6.499.186.350	
			PROGRAM PENGEMBANGAN UMKM					
				Persentase Peningkatan UMKM Naik Kelas dalam pengelolaannya				
					Dinas Koperasi Usaha Mikro dan Perindustrian	515.600.000	457.800.000	
3	**Pengembangan Pasar UMKM Produk-produk Unggulan**							
		Meningkatnya Kemandirian Fiskal Daerah dan Pendapatan Masyarakat						
			PROGRAM PEMBERDAYAAN USAHA MENENGAH USAHA KECIL DAN USAHA MIKRO (UMKM)					
				Persentase usaha mikro yang meningkat legalitas perijinan dan kapasitas aset				
					Dinas Koperasi Usaha Mikro dan Perindustrian	266.441.000	391.441.002	
4	**Penguatan Keberdayaan Kelompok Tani Nelayan dan Pelaku Usaha Wisata**							
		Meningkatnya Pertumbuhan Ekonomi Sektor Unggulan						
			PROGRAM PENINGKATAN DIVERSIFIKASI DAN KETAHANAN PANGAN MASYARAKAT					
				Persentase meningkatnya Ketersediaan Pangan Beras				
				Persentase meningkatnya Ketersediaan Pangan Jagung				
				Persentase meningkatnya Ketersediaan Pangan Kedelai				
				Persentase meningkatnya Ketersediaan Pangan Daging				
				Persentase meningkatnya Ketersediaan Pangan Telur				
				Persentase meningkatnya Ketersediaan Pangan Ikan				
					Dinas Ketahanan Pangan Dan Pertanian	200.000.000	170.000.000	
			PROGRAM PENYULUHAN PERTANIAN					
				Persentase kelas kelompok utama				
				Persentase pelaku usaha perkebunan yang mendapat pembinaan				
				Persentase pelaku usaha pertanian yang didampingi				
				Persentase peningkatan kelas kelompok tani				
					Dinas Ketahanan Pangan Dan Pertanian	728.000.000	1.628.000.000	
			PROGRAM PENYEDIAAN DAN PENGEMBANGAN SARANA PERTANIAN					
				Persentase peningkatan kelompok yang mendapatkan sarana tanaman pangan dan perkebunan				
					Dinas Ketahanan Pangan Dan Pertanian	3.013.515.000	4.023.979.688	
			PROGRAM PENGEMBANGAN SUMBER DAYA PARIWISATA DAN EKONOMI KREATIF					
				Persentase Peningkatan Event Pariwisata dan Ekraf Yang diselenggarakan				
					Dinas Pariwisata Kebudayaan Pemuda Dan Olahraga	2.395.683.190	2.474.633.190	
			PROGRAM PELATIHAN KERJA DAN PRODUKTIVITAS TENAGA KERJA					
				Persentase pertumbuhan produktivitas tenaga kerja yang diberi bimbingan konsultasi produktivitas				
				Persentase tenaga kerja terampil dan kompeten				
					Dinas Perdagangan dan Tenaga Kerja	2.442.661.400	2.834.683.862	

Prioritas Pembangunan Daerah berdasarkan Prioritas Daerah

No	Prioritas Prov/Kab/Kota	Sasaran Prioritas	Program	Indikator Kinerja	SKPD Pelaksana Program Prioritas	Sebelum Perubahan (Rp)	Sesudah Perubahan (Rp)	Ket
1	2	3	4	5	6	7	8	9
			PROGRAM PENEMPATAN TENAGA KERJA					
				Persentase pencari kerja yang ditempatkan melalui AKL dan AKAD				
					Dinas Perdagangan dan Tenaga Kerja	20.000.000	24.889.800	
			PROGRAM PENGELOLAAN PERIKANAN BUDIDAYA					
				Produksi perikanan budidaya				
					Dinas Perikanan	160.000.000	225.000.000	
5	**Penguatan Kualitas Pemerataan Layanan Pendidikan Berkarakter dan Kesehatan yang Modern**							
		Meningkatnya Derajat Kesehatan Masyarakat						
			PROGRAM PENUNJANG URUSAN PEMERINTAHAN DAERAH KABUPATEN/KOTA					
				Nilai SAKIP perangkat daerah				
					Dinas Kesehatan	230.029.974.493	270.125.914.583	
			PROGRAM PEMENUHAN UPAYA KESEHATAN PERORANGAN DAN UPAYA KESEHATAN MASYARAKAT					
				Nilai Hasil Survey IKM				
				Prosentase pemenuhan UKP dan UKM				
					Dinas Kesehatan	94.317.861.296	107.007.813.010	
			PROGRAM PENINGKATAN KAPASITAS SUMBER DAYA MANUSIA KESEHATAN					
				Persentase Sumber Daya Manusia Kesehatan yang memenuhi standar kompetensi				
					Dinas Kesehatan	6.186.970.604	7.777.736.026	
			PROGRAM PEMBERDAYAAN MASYARAKAT BIDANG KESEHATAN					
				Persentase UKBM berstrata PURI				
					Dinas Kesehatan	5.760.384.300	3.116.553.221	
			PROGRAM PENGENDALIAN PENDUDUK					
				Total Fertility Rate (TFR)				
					Dinas Pengendalian Penduduk Keluarga Berencana Pemberdayaan Perempuan dan Perlindungan Anak	146.200.000	288.400.000	
		Meningkatnya Kebahagiaan Masyarakat						
			PROGRAM PENGEMBANGAN KAPASITAS KEPRAMUKAAN					
				Persentase Peningkatan Event / Kegiatan Kepramukaan				
					Dinas Pariwisata Kebudayaan Pemuda dan Olahraga	300.000.000	300.000.000	
			PROGRAM PENGEMBANGAN KESENIAN TRADISIONAL					
				Persentase Peningkatan Kreativitas Pengembangan Kesenian Tradisional				
					Dinas Pariwisata Kebudayaan Pemuda dan Olahraga	275.000.000	750.000.000	
		Meningkatnya Kualitas dan Aksesibilitas Layanan Dasar Pendidikan						
			PROGRAM PENUNJANG URUSAN PEMERINTAHAN DAERAH KABUPATEN/KOTA					
				Nilai SAKIP perangkat daerah				
					Dinas Pendidikan	476.072.189.109	479.022.779.562	
			PROGRAM PENGELOLAAN PENDIDIKAN					
				APM PAUD				
				APM SD/MI				
				APM SMP/MTs				
					Dinas Pendidikan	114.246.120.400	120.496.933.399	
			PROGRAM PENGEMBANGAN KURIKULUM					
				Persentase Muatan Lokal yang tersusun Kurikulumnya				
					Dinas Pendidikan	10.000.000	10.000.000	
			PROGRAM PENDIDIK DAN TENAGA KEPENDIDIKAN					
				Persentase guru yang memiliki sertifikat pendidik				
					Dinas Pendidikan	8.424.800.000	8.486.799.015	

Prioritas Pembangunan Daerah berdasarkan Prioritas Daerah

No	Prioritas Prov/Kab/Kota	Sasaran Prioritas	Program	Indikator Kinerja	SKPD Pelaksana Program Prioritas	Sebelum Perubahan (Rp)	Sesudah Perubahan (Rp)	Ket
1	2	3	4	5	6	7	8	9
			PROGRAM PENGENDALIAN PERIZINAN PENDIDIKAN					
				Persentase lembaga pendidikan yang memiliki ijin penyelenggaraan pendidikan				
					Dinas Pendidikan	10.000.000	10.000.000	
			PROGRAM PENGEMBANGAN KEBUDAYAAN					
				Persentase penyelenggaraan festival budaya yang difasilitasi				
					Dinas Pariwisata Kebudayaan Pemuda dan Olahraga	1.175.000.000	1.730.000.000	
			PROGRAM PEMBINAAN PERPUSTAKAAN					
				Persentase peningkatan kunjungan perpustakaan				
				Persentase perpustakaan sesuai standar nasional perpustakaan				
					Dinas Perpustakaan dan Kearsipan	271.050.000	414.270.000	
			PROGRAM PEMBINAAN SEJARAH					
				-				
					Dinas Pariwisata Kebudayaan Pemuda dan Olahraga	130.000.000	1.925.000.000	
			PROGRAM PENGELOLAAN PERMUSEUMAN					
				-				
					Dinas Pariwisata Kebudayaan Pemuda dan Olahraga	100.000.000	215.000.000	
		Meningkatnya Peran Gender dalam Pembangunan						
			PROGRAM PENGARUSUTAMAAN GENDER DAN PEMBERDAYAAN PEREMPUAN					
				Persentase Partisipasi Angkatan Kerja Perempuan				
					Dinas Pengendalian Penduduk Keluarga Berencana Pemberdayaan Perempuan dan Perlindungan Anak	111.033.000	440.584.450	
			PROGRAM PERLINDUNGAN PEREMPUAN					
				Cakupan perempuan korban kekerasan yang mendapatkan penanganan pengaduan				
					Dinas Pengendalian Penduduk Keluarga Berencana Pemberdayaan Perempuan dan Perlindungan Anak	82.718.000	82.718.000	
			PROGRAM PENINGKATAN KUALITAS KELUARGA					
				Rasio KDRT				
					Dinas Pengendalian Penduduk Keluarga Berencana Pemberdayaan Perempuan dan Perlindungan Anak	16.685.000	16.685.000	
			PROGRAM PENGELOLAAN SISTEM DATA GENDER DAN ANAK					
				Persentase tersedianya data Gender dan anak				
					Dinas Pengendalian Penduduk Keluarga Berencana Pemberdayaan Perempuan dan Perlindungan Anak	2.195.000	2.195.000	
			PROGRAM PEMENUHAN HAK ANAK (PHA)					
				Strata Kabupaten Layak Anak				
					Dinas Pengendalian Penduduk Keluarga Berencana Pemberdayaan Perempuan dan Perlindungan Anak	61.416.000	102.941.000	
			PROGRAM PERLINDUNGAN KHUSUS ANAK					
				Persentase anak korban kekerasan yang tertangani secara komprehensif				

Prioritas Pembangunan Daerah berdasarkan Prioritas Daerah

No	Prioritas Prov/Kab/Kota	Sasaran Prioritas	Program	Indikator Kinerja	SKPD Pelaksana Program Prioritas	Sebelum Perubahan (Rp)	Sesudah Perubahan (Rp)	Ket
1	2	3	4	5	6	7	8	9
					Dinas Pengendalian Penduduk Keluarga Berencana Pemberdayaan Perempuan dan Perlindungan Anak	28.495.000	57.418.550	
			PROGRAM PEMBINAAN KELUARGA BERENCANA (KB)					
				Age Specific Fertility Rate 15-19 (ASFR 1519)				
				Persentase peserta KB aktif (CPR)				
				Unmet Need				
					Dinas Pengendalian Penduduk Keluarga Berencana Pemberdayaan Perempuan dan Perlindungan Anak	7.812.196.000	7.669.996.000	
			PROGRAM PEMBERDAYAAN DAN PENINGKATAN KELUARGA SEJAHTERA (KS)					
				Persentase kelompok kegiatan yang mendapatkan materi pembinaan 8 fungsi keluarga				
					Dinas Pengendalian Penduduk Keluarga Berencana Pemberdayaan Perempuan dan Perlindungan Anak	3.244.600.000	3.294.600.000	
		Terwujudnya Birokrasi yang Akuntabel dan Transparan						
			PROGRAM PERLINDUNGAN DAN PENYELAMATAN ARSIP					
				Persentase tingkat keberadaan dan keutuhan arsip sebagai bahan pertanggungjawaban				
					Dinas Perpustakaan dan Kearsipan	17.361.000	17.361.000	
			PROGRAM SEDIAAN FARMASI ALAT KESEHATAN DAN MAKANAN MINUMAN					
				Persentase penyediaan farmasi alat kesehatan dan makanan minuman				
					Dinas Kesehatan	1.267.546.000	1.031.221.000	
			PROGRAM PENUNJANG URUSAN PEMERINTAHAN DAERAH KABUPATEN/KOTA					
				Nilai SAKIP perangkat daerah				
					Dinas Pengendalian Penduduk Keluarga Berencana Pemberdayaan Perempuan dan Perlindungan Anak	2.061.323.649	2.090.783.649	
6	**Jaminan Kemudahan Izin Usaha dan Investasi Produktif**							

			PROGRAM PERIZINAN USAHA PERTANIAN					
				Persentase jumlah usulan izin usaha pertanian di kab/kota yang difasilitasi				
					Dinas Ketahanan Pangan dan Pertanian	15.000.000	15.000.000	
		Meningkatnya Nilai Investasi						
			PROGRAM PELAYANAN PENANAMAN MODAL					
				Persentase Izin yang diterbitkan				
					Dinas Penanaman Modal dan Pelayanan Terpadu Satu Pintu	19.498.900	23.838.900	
			PROGRAM PENGELOLAAN DATA DAN SISTEM INFORMASI PENANAMAN MODAL					
				Persentase Fasilitas Penanaman Modal berkondisi Baik				
					Dinas Penanaman Modal dan Pelayanan Terpadu Satu Pintu	10.000.000	15.000.000	
			PROGRAM PELAYANAN IZIN USAHA SIMPAN PINJAM					
				Persentase koperasi yang memiliki izin usaha				
					Dinas Koperasi Usaha Mikro dan Perindustrian	10.000.000	10.000.000	
7	**Inisiasi Awal Upaya Realisasi Mall Pelayanan Publik**							
		Meningkatnya Kebahagiaan Masyarakat						
			PROGRAM PENUNJANG URUSAN PEMERINTAHAN DAERAH KABUPATEN/KOTA					

Prioritas Pembangunan Daerah berdasarkan Prioritas Daerah

No	Prioritas Prov/Kab/Kota	Sasaran Prioritas	Program	Indikator Kinerja	SKPD Pelaksana Program Prioritas	Sebelum Perubahan (Rp)	Sesudah Perubahan (Rp)	Ket
1	2	3	4	5	6	7	8	9
				Nilai SAKIP perangkat daerah				
					Satuan Polisi Pamong Praja	5.799.627.769	5.913.987.769	
			PROGRAM PENCEGAHAN PENANGGULANGAN PENYELAMATAN KEBAKARAN DAN PENYELAMATAN NON KEBAKARAN					
				Persentase pelayananpenyelamatan dan evakuasi korban kebakaran				
					Satuan Polisi Pamong Praja	70.000.000	170.000.000	
			PROGRAM PENUNJANG URUSAN PEMERINTAHAN DAERAH KABUPATEN/KOTA					
				Nilai SAKIP perangkat daerah				
					Badan Kesatuan Bangsa dan Politik	2.321.694.973	2.482.994.973	
			PROGRAM PENGUATAN IDEOLOGI PANCASILA DAN KARAKTER KEBANGSAAN					
				Persentase Penduduk Usia Produktif yang mendapatkan pembinaan wawasan kebangsaan				
					Badan Kesatuan Bangsa dan Politik	580.729.000	610.729.000	
			PROGRAM PENINGKATAN PERAN PARTAI POLITIK DAN LEMBAGA PENDIDIKAN MELALUI PENDIDIKAN POLITIK DAN PENGEMBANGAN ETIKA SERTA BUDAYA POLITIK					
				Persentase Pembinaan terhadap Partai Politik				
					Badan Kesatuan Bangsa dan Politik	1.176.000.000	20.293.000.000	
			PROGRAM PEMBERDAYAAN DAN PENGAWASAN ORGANISASI KEMASYARAKATAN					
				Persentase pembinaan terhadap Ormas				
					Badan Kesatuan Bangsa dan Politik	174.836.000	234.836.000	
		Meningkatnya Kemandirian Desa						
			PROGRAM PENUNJANG URUSAN PEMERINTAHAN DAERAH KABUPATEN/KOTA					
				Nilai SAKIP perangkat daerah				
					Dinas Pemberdayaan Masyarakat dan Desa	3.354.669.809	3.347.534.809	
			PROGRAM PENATAAN DESA					
				Persentase Penyelenggaraan Penataan Desa				
					Dinas Pemberdayaan Masyarakat dan Desa	180.000.000	220.000.000	
			PROGRAM PENINGKATAN KERJA SAMA DESA					
				Persentase Kerjasama Desa				
					Dinas Pemberdayaan Masyarakat dan Desa	180.000.000	200.000.000	
			PROGRAM ADMINISTRASI PEMERINTAHAN DESA					
				Persentase Kapasitas SDM Aparatur Pemerintahan Desa yang Berkualitas				
				Persentase Penyelenggaraan Administrasi Pemerintahan Desa yang Baik				
					Dinas Pemberdayaan Masyarakat dan Desa	2.867.623.432	4.790.323.432	
			PROGRAM PEMBERDAYAAN LEMBAGA KEMASYARAKATAN LEMBAGA ADAT DAN MASYARAKAT HUKUM ADAT					
				Persentase Lembaga Kemasyarakatan Desa dan Lembaga Adat Desa yang terlibat dalam pembangunan desa				
					Dinas Pemberdayaan Masyarakat dan Desa	755.000.000	1.508.000.000	
		Meningkatnya Kemandirian Fiskal Daerah dan Pendapatan Masyarakat						
			PROGRAM PENGELOLAAN PENDAPATAN DAERAH					
				Rasio Pajak Daerah Terhadap PAD				
					Badan Keuangan Daerah	2.089.825.000	3.014.825.000	
		Meningkatnya Layanan Publik Yang Inovatif						
			PROGRAM PELAYANAN PENANAMAN MODAL					
				Persentase Izin yang diterbitkan				
					Dinas Penanaman Modal dan Pelayanan Terpadu Satu Pintu	10.501.100	11.161.100	

Prioritas Pembangunan Daerah berdasarkan Prioritas Daerah

No	Prioritas Prov/Kab/Kota	Sasaran Prioritas	Program	Indikator Kinerja	SKPD Pelaksana Program Prioritas	Sebelum Perubahan (Rp)	Sesudah Perubahan (Rp)	Ket
1	2	3	4	5	6	7	8	9
			PROGRAM PENUNJANG URUSAN PEMERINTAHAN DAERAH KABUPATEN/KOTA					
				Nilai SAKIP perangkat daerah				
					Dinas Kependudukan dan Pencatatan Sipil	3.623.895.110	3.801.349.780	
			PROGRAM PENDAFTARAN PENDUDUK					
				Persentase anak usia01-17 tahun kurang (satu) hari yang memiliki KIA				
				Persentase penerbitan Kartu Keluarga				
				Persentase perekaman KTP Elektronik				
					Dinas Kependudukan dan Pencatatan Sipil	56.000.000	71.000.000	
			PROGRAM PENCATATAN SIPIL					
				Persentase Penerbitan Akta Kelahiran				
				Persentase Penerbitan Akta kematian				
				Persentase Penerbitan Akta Perceraian				
				Persentase Penerbitan Akta Perkawinan				
					Dinas Kependudukan dan Pencatatan Sipil	56.000.000	71.000.000	
			PROGRAM PENGELOLAAN APLIKASI INFORMATIKA					
				Persentase Organisasi Perangkat Daerah (OPD) yang terhubung dengan akses internet yang disediakan oleh Dinas Kominfo				
					Dinas Komunikasi dan Informatika	1.178.455.000	1.433.455.000	
			PROGRAM PENUNJANG URUSAN PEMERINTAHAN DAERAH KABUPATEN/KOTA					
				Nilai SAKIP perangkat daerah				
					Dinas Komunikasi dan Informatika	3.735.757.125	3.626.057.125	
			PROGRAM PENGELOLAAN INFORMASI DAN KOMUNIKASI PUBLIK					
				Persentase masyarakat yang menjadi sasaran penyebaran informasi publik, mengetahui kebijakan dan program prioritas pemerintah dan pemerintah daerah kabupaten/kota				
					Dinas Komunikasi dan Informatika	682.868.000	872.868.000	
			PROGRAM PENYELENGGARAAN STATISTIK SEKTORAL					
				Persentase Organisasi Perangkat Daerah (OPD) yang menggunakan data statistik dalam menyusun perencanaan pembangunan daerah				
					Dinas Komunikasi dan Informatika	227.725.000	302.725.000	
			PROGRAM PENYELENGGARAAN PERSANDIAN UNTUK PENGAMANAN INFORMASI					
				Tingkat keamanan informasi pemerintah				
					Dinas Komunikasi dan Informatika	5.000.000	5.000.000	
			PROGRAM PEMERINTAHAN DAN KESEJAHTERAAN RAKYAT					
				Persentase kebijakan di bidang administrasi pemerintahan administrasi kewilayahan otonomi daerah dan kerja sama daerah yang terlaksana				
				Persentase kebijakan di bidang bina mental dan spiritual kesejahteraan sosiadan kesejahteraan masyarakat yang terlaksana				
				Persentase kebijakan di bidang perundangundangan bantuan hukum dokumentasi dan informasi yang terlaksana.				
					Sekretariat Daerah	4.932.860.000	6.040.685.000	
			PROGRAM PENUNJANG URUSAN PEMERINTAHAN DAERAH KABUPATEN/KOTA					
				Nilai SAKIP perangkat daerah				
					Kecamatan Donorojo	1.962.201.828	2.009.889.828	
					Kecamatan Punung	1.774.945.255	1.769.345.255	
					Kecamatan Pringkuku	**1.815.730.252**	1.712.843.252	
					Kecamatan Pacitan	5.359.390.233	5.249.163.728	
					Kecamatan Kebonagung	**2.050.439.327**	2.028.711.627	
					Kecamatan Arjosari	**2.114.247.131**	2.100.527.131	

Prioritas Pembangunan Daerah berdasarkan Prioritas Daerah

No	Prioritas Prov/Kab/Kota	Sasaran Prioritas	Program	Indikator Kinerja	SKPD Pelaksana Program Prioritas	Sebelum Perubahan (Rp)	Sesudah Perubahan (Rp)	Ket
1	2	3	4	5	6	7	8	9
					Kecamatan Nawangan	**1.849.695.081**	1.808.845.081	
					Kecamatan Bandar	**1.924.634.297**	1.967.714.797	
					Kecamatan Tegalombo	1.610.492.730	1.654.605.730	
					Kecamatan Tulakan	2.332.479.450	2.278.229.510	
					Kecamatan Ngadirojo	2.238.408.310	2.388.651.073	
					Kecamatan Sudimoro	1.559.176.355	1.660.931.355	
			PROGRAM PENYELENGGARAAN PEMERINTAHAN DAN PELAYANAN PUBLIK					
				Presentase Penyelenggaraan Pemerintahan dan Pelayanan Publik yang dilaksanakan				
					Kecamatan Donorojo	24.300.000	24.300.000	
					Kecamatan Punung	49.194.000	59.194.000	
					Kecamatan Pringkuku	**32.638.000**	32.638.000	
					Kecamatan Pacitan	254.984.240	243.747.240	
					Kecamatan Kebonagung	**11.839.360**	11.839.360	
					Kecamatan Arjosari	**45.670.000**	51.945.525	
					Kecamatan Nawangan	**96.135.000**	106.135.000	
					Kecamatan Bandar	**52.102.000**	52.102.000	
					Kecamatan Tegalombo	101.354.000	101.354.000	
					Kecamatan Tulakan	14.203.640	14.203.640	
					Kecamatan Ngadirojo	15.881.400	19.429.000	
					Kecamatan Sudimoro	89.178.000	64.698.000	
			PROGRAM PEMBERDAYAAN MASYARAKAT DESA DAN KELURAHAN					
				Persentase Penyelenggaraan Pemberdayaan Masyarakat Desa dan Kelurahan yang dilaksanakan				
					Kecamatan Donorojo	131.034.500	165.054.500	
					Kecamatan Punung	84.104.000	114.104.000	
					Kecamatan Pringkuku	**133.370.300**	133.370.300	
					Kecamatan Pacitan	4.198.047.640	4.762.698.675	
					Kecamatan Kebonagung	**86.915.800**	114.196.550	
					Kecamatan Arjosari	**131.030.000**	131.030.000	
					Kecamatan Nawangan	**95.000.000**	64.000.000	
					Kecamatan Bandar	**77.976.000**	126.333.000	
					Kecamatan Tegalombo	100.900.480	100.900.480	
					Kecamatan Tulakan	83.233.048	88.672.988	
					Kecamatan Ngadirojo	75.658.000	316.717.800	
					Kecamatan Sudimoro	267.890.000	301.615.000	
			PROGRAM KOORDINASI KETENTRAMAN DAN KETERTIBAN UMUM					
				Persentase Penyelenggaraan Koordinasi Ketenteraman dan Ketertiban Umum yang dilaksanakan				
					Kecamatan Donorojo	38.600.000	134.932.000	
					Kecamatan Punung	42.203.000	52.203.000	
					Kecamatan Pringkuku	**42.000.000**	192.000.000	
					Kecamatan Pacitan	31.566.000	28.566.000	
					Kecamatan Arjosari	**77.630.000**	52.430.000	
					Kecamatan Nawangan	**44.800.000**	199.800.000	
					Kecamatan Bandar	**25.523.000**	35.723.000	
					Kecamatan Tegalombo	85.676.500	208.526.500	
					Kecamatan Tulakan	89.252.179	227.432.179	
					Kecamatan Ngadirojo	76.626.000	141.104.000	
					Kecamatan Sudimoro	109.735.000	204.835.000	
			PROGRAM PENYELENGGARAAN URUSAN PEMERINTAHAN UMUM					
				Persentase Penyelenggaraan Pemerintahan Umum yang dilaksanakan				
					Kecamatan Donorojo	28.200.000	32.560.000	
					Kecamatan Punung	23.900.000	33.900.000	

Prioritas Pembangunan Daerah berdasarkan Prioritas Daerah

No	Prioritas Prov/Kab/Kota	Sasaran Prioritas	Program	Indikator Kinerja	SKPD Pelaksana Program Prioritas	Sebelum Perubahan (Rp)	Sesudah Perubahan (Rp)	Ket
1	2	3	4	5	6	7	8	9
					Kecamatan Pringkuku	**20.715.500**	20.715.500	
					Kecamatan Pacitan	78.000.000	61.200.000	
					Kecamatan Kebonagung	**65.416.800**	65.416.800	
					Kecamatan Arjosari	**30.515.100**	30.515.100	
					Kecamatan Nawangan	**55.000.000**	56.800.000	
					Kecamatan Bandar	**73.577.500**	60.963.000	
					Kecamatan Tegalombo	27.055.456	27.055.456	
					Kecamatan Tulakan	23.337.719	23.337.719	
					Kecamatan Ngadirojo	19.729.000	19.729.000	
					Kecamatan Sudimoro	37.620.000	55.620.000	
			PROGRAM PEMBINAAN DAN PENGAWASAN PEMERINTAHAN DESA					
				Persentase desa yangtermonitoring				
					Kecamatan Donorojo	68.500.000	68.500.000	
					Kecamatan Punung	62.660.000	120.660.000	
					Kecamatan Pringkuku	**78.516.800**	69.748.800	
					Kecamatan Pacitan	67.800.000	81.600.000	
					Kecamatan Kebonagung	**46.938.100**	57.710.050	
					Kecamatan Arjosari	**56.895.000**	228.189.475	
					Kecamatan Nawangan	**85.000.000**	98.000.000	
					Kecamatan Bandar	**43.354.000**	53.581.000	
					Kecamatan Tegalombo	87.426.705	87.426.705	
					Kecamatan Tulakan	34.542.399	97.922.399	
					Kecamatan Ngadirojo	54.492.300	85.437.137	
					Kecamatan Sudimoro	72.964.000	99.964.000	
			PROGRAM PENINGKATAN KETENTERAMAN DAN KETERTIBAN UMUM					
				Persentase gangguan trantibum yang dapat diselesaikan				
					Satuan Polisi Pamong Praja	349.800.000	864.400.000	
				Persentase Perda dan Perkada yang ditegakkan				
					Satuan Polisi Pamong Praja	3.048.053.200	3.943.966.417	
			PROGRAM PENINGKATAN KEWASPADAAN NASIONAL DAN PENINGKATAN KUALITAS DAN FASILITASI PENANGANAN KONFLIK SOSIAL					
				Persentase potensi konflik yang ditangani				
					Badan Kesatuan Bangsa dan Politik	3.076.736.000	2.890.736.000	
		Meningkatnya Pengarusutamaan Pembangunan Berwawasan Lingkungan						
			PROGRAM PERENCANAAN LINGKUNGAN HIDUP					
				Persentase Dokumen Informasi Lingkungan Hidup yang Terpenuhi				
					Dinas Lingkungan Hidup	171.079.000	491.079.000	
			PROGRAM PENGENDALIAN PENCEMARAN DAN/ATAU KERUSAKAN LINGKUNGAN HIDUP					
				Persentase Pemenuhan Kualitas Air				
				Persentase Pemenuhan Kualitas Tutupan Lahan				
				Persentase Pemenuhan Kualitas Udara				
					Dinas Lingkungan Hidup	247.411.000	247.411.000	
			PROGRAM PENGELOLAAN KEANEKARAGAMAN HAYATI (KEHATI)					
				Peningkatan Luas Area Keanekaragaman Hayati				
					Dinas Lingkungan Hidup	1.218.233.000	1.851.233.000	
			PROGRAM PENGENDALIAN BAHAN BERBAHAYA DAN BERACUN (B3) DAN LIMBAH BAHAN BERBAHAYA DAN BERACUN (LIMBAH B3)					
				Jumlah sarana dan prasaran Limbah B3 skala Kabupaten				
					Dinas Lingkungan Hidup	15.250.000	15.250.000	
			PROGRAM PEMBINAAN DAN PENGAWASAN TERHADAP IZIN LINGKUNGAN DAN IZIN PERLINDUNGAN DAN PENGELOLAAN LINGKUNGAN HIDUP (PPLH)					
				Indeks Kepuasan Pelaku Usaha				
					Dinas Lingkungan Hidup	50.830.000	50.830.000	

Prioritas Pembangunan Daerah berdasarkan Prioritas Daerah

No	Prioritas Prov/Kab/Kota	Sasaran Prioritas	Program	Indikator Kinerja	SKPD Pelaksana Program Prioritas	Sebelum Perubahan (Rp)	Sesudah Perubahan (Rp)	Ket
1	2	3	4	5	6	7	8	9
			PROGRAM PENINGKATAN PENDIDIKAN PELATIHAN DAN PENYULUHAN LINGKUNGAN HIDUP UNTUK MASYARAKAT					
				Persentase Kader Lingkungan				
					Dinas Lingkungan Hidup	25.000.000	40.000.000	
			PROGRAM PENGHARGAAN LINGKUNGAN HIDUP UNTUK MASYARAKAT					
				Persentase perolehan penghargaan lingkungan hiduo untuk masyarakat				
					Dinas Lingkungan Hidup	45.000.000	45.000.000	
			PROGRAM PENANGANAN PENGADUAN LINGKUNGAN HIDUP					
				Jumlah Laporan Verifikasi Pengaduan dugaan pencemaran dan/ perusakan Lingkungan Hidup				
					Dinas Lingkungan Hidup	25.000.000	25.000.000	
			PROGRAM PENGELOLAAN PERSAMPAHAN					
				Persentase Sampah yang Terkelola				
					Dinas Lingkungan Hidup	2.636.001.400	3.510.401.400	
		Pengembangan Kapasitas (ASN) Pemerintah Daerah						
			PROGRAM PENUNJANG URUSAN PEMERINTAHAN DAERAH KABUPATEN/KOTA					
				Nilai SAKIP perangkat daerah				
					Badan Kepegawaian dan Pengembangan Sumber Daya Manusia	4.062.517.548	4.164.231.298	
			PROGRAM KEPEGAWAIAN DAERAH					
				Rasio Nilai aspek Evaluasi Kinerja ASN dari Indeks Sistem Merit				
				Rasio Nilai Aspek Mutasi dan Promosi dari Indeks Sistem Merit				
				Rasio Nilai aspek Perencanan Pengadaan Pemberhentian dan Informasi Kepegawaian dari Indeks Sistem Merit				
					Badan Kepegawaian dan Pengembangan Sumber Daya Manusia	937.945.000	1.803.145.000	
			PROGRAM PENGEMBANGAN SUMBER DAYA MANUSIA					
				Rasio nilai aspek Kompetensi dari Indeks Sistem Merit				
					Badan Kepegawaian dan Pengembangan Sumber Daya Manusia	715.550.000	1.170.636.250	
		Terwujudnya Birokrasi yang Akuntabel dan Transparan						
			PROGRAM PENYELENGGARAAN PENGAWASAN					
				Persentase Rekomendasi Temuan yang ditindaklanjuti				
					Inspektorat Daerah	856.600.000	863.766.000	
			PROGRAM PERUMUSAN KEBIJAKAN, PENDAMPINGAN DAN ASISTENSI					
				Persentase Perangkat Daerah yang didampingi				
					Inspektorat Daerah	380.957.500	438.057.500	
			PROGRAM PENUNJANG URUSAN PEMERINTAHAN DAERAH KABUPATEN/KOTA					
				Nilai SAKIP perangkat daerah				
					Dinas Perpustakaan dan Kearsipan	2.982.580.024	3.040.010.024	
			PROGRAM PENGELOLAAN ARSIP					
				Persentase tingkat ketersediaan arsip sebagai bahan akuntabilitas kinerja, alat bukti yang sah danpertanggung jawaban Nasional				
					Dinas Perpustakaan dan Kearsipan	153.489.000	203.489.000	
			PROGRAM PENUNJANG URUSAN PEMERINTAHAN DAERAH KABUPATEN/KOTA					
				Nilai SAKIP perangkat daerah				
					Dinas Sosial	3.408.123.813	3.686.423.813	
			PROGRAM PENUNJANG URUSAN PEMERINTAHAN DAERAH KABUPATEN/KOTA					
				Nilai SAKIP perangkat daerah				

Prioritas Pembangunan Daerah berdasarkan Prioritas Daerah

No	Prioritas Prov/Kab/Kota	Sasaran Prioritas	Program	Indikator Kinerja	SKPD Pelaksana Program Prioritas	Sebelum Perubahan (Rp)	Sesudah Perubahan (Rp)	Ket
1	2	3	4	5	6	7	8	9
				Persentase kebijakan di bidang kelembagaan dan analisa jabatan pelayanan publik dan tata laksana serta bidang kinerja dan reformasi birokrasi yang terlaksana				
				Persentase kebijakan di bidang protokol komunikasi pimpinan dan dokumentasi yang terlaksana				
				Persentase Pemenuhan Kebutuhan Dasar Sekretariat Daerah				
					Sekretariat Daerah	20.198.352.199	26.080.082.199	
			PROGRAM PENUNJANG URUSAN PEMERINTAHAN DAERAH KABUPATEN/KOTA					
				Nilai SAKIP perangkat daerah				
					Badan Keuangan Daerah	18.519.213.430	23.009.570.190	
			PROGRAM PENGELOLAAN KEUANGAN DAERAH					
				Jumlah Perda dan Perbup tentang APBD yang ditetapkan dalam satu tahun				
				Jumlah Perda dan Perbup tentang Pertanggungjawaban APBD yang ditetapkan dalam satu tahun				
					Badan Keuangan Daerah	290.157.911.327	306.062.209.826	
			PROGRAM PENGELOLAAN BARANG MILIK DAERAH					
				Persentase barang/aset daerah yang teregistrasi				
					Badan Keuangan Daerah	693.600.000	872.581.250	
			PROGRAM PENUNJANG URUSAN PEMERINTAHAN DAERAH KABUPATEN/KOTA					
				Jumlah dokumen Perencanaan Perangkat Daerah				
				Jumlah dokumen RKA-SKPD				
				Jumlah dokumen Perubahan RKA-SKPD				
				Jumlah dokumen DPA-SKPD				
				Jumlah dokumen DPPA-SKPD				
				Jumlah dokumen evaluasi				
					Dinas Lingkungan Hidup	6.271.175.774	6.272.155.774	
			PROGRAM PENGELOLAAN INFORMASI ADMINISTRASI KEPENDUDUKAN					
				Persentase sarana dan prasarana penunjang pendaftaran penduduk dan pencatatanh sipil dalam kondisi baik				
					Dinas Kependudukan dan Pencatatan Sipil	18.600.000	18.760.000	
				Persentase sarana prasarana penunjang pendaftaran penduduk dan pencatatan sipil dalam kondisi baik				
					Dinas Kependudukan dan Pencatatan Sipil	66.000.000	84.000.000	
				Persentase Sarana Prasarana Penunjang Pendaftaran Penduduk dan Pencatatan Sipil Dalam Kondisi Baik				
					Dinas Kependudukan dan Pencatatan Sipil	10.000.000	15.000.000	
			PROGRAM PENGELOLAAN PROFIL KEPENDUDUKAN					
				Tersediannya buku profil kependudukan				
					Dinas Kependudukan dan Pencatatan Sipil	20.000.000	26.840.000	
			PROGRAM PENUNJANG URUSAN PEMERINTAHAN DAERAH KABUPATEN/KOTA					
				Hasil Nilai Evaluasi Sakip PD				
					Sekretariat DPRD	28.177.549.636	28.929.377.540	
			PROGRAM DUKUNGAN PELAKSANAAN TUGAS DAN FUNGSI DPRD					
				% Program Dukungan Pelaksanaan Tugas dan Fungsi DPRD yang difasilitasi				
					Sekretariat DPRD	9.348.398.424	13.170.922.520	
			PROGRAM PEMBINAAN DAN PENGEMBANGAN KETAHANAN EKONOMI SOSIAL DAN BUDAYA					
				Prosentase Pembinaan bidang sosial dan budaya				
					Badan Kesatuan Bangsa dan Politik	60.414.000	60.414.000	

Lampiran 3.4

Prioritas Program, Kegiatan, Sub Kegiatan dan Indikator Kinerja

No	Program				Kegiatan				Sub Kegiatan					
	Program	Indikator Kinerja			Kegiatan	Indikator Kinerja			Sub Kegiatan	Indikator Kinerja			Lokasi Sub Kegiatan	Ket.
		Hasil Program	Target Capaian			Keluaran Kegiatan	Target Capaian			Keluaran Sub Kegiatan	Target Capaian			
			Sebelum	Sesudah			Sebelum	Sesudah			Sebelum	Sesudah		
	1.01 URUSAN PEMERINTAHAN BIDANG PENDIDIKAN													
	1.01.01 PROGRAM PENUNJANG URUSAN PEMERINTAHAN DAERAH KABUPATEN/KOTA	Nilai SAKIP perangkat daerah	>B Nilai	>B Nilai	1.01.01.2.01 Perencanaan, Penganggaran, dan Evaluasi Kinerja Perangkat Daerah	Jumlah dokumen perencanaan dan laporan kinerja Perangkat Daerah	24 dokumen	24 dokumen	1.01.01.2.01.01 Penyusunan Dokumen Perencanaan Perangkat Daerah	Jumlah Dokumen Perencanaan Perangkat Daerah	2 dokumen	2 dokumen	Kab. Pacitan	
									1.01.01.2.01.02 Koordinasi dan Penyusunan Dokumen RKA-SKPD	Jumlah Dokumen RKA-SKPD dan Laporan Hasil Koordinasi Penyusunan Dokumen RKA-SKPD	0 dokumen	0 dokumen	Kab. Pacitan	
									1.01.01.2.01.03 Koordinasi dan Penyusunan Dokumen Perubahan RKA-SKPD	Jumlah Dokumen Perubahan RKA-SKPD dan Laporan Hasil Koordinasi Penyusunan Dokumen Perubahan RKA-SKPD	0 dokumen	0 dokumen	Kab. Pacitan	
									1.01.01.2.01.04 Koordinasi dan Penyusunan DPA-SKPD	Tersedianya Dokumen DPA-SKPD dan Laporan Hasil Koordinasi Penyusunan Dokumen DPA- SKPD	0 dokumen	0 dokumen	Kab. Pacitan	
									1.01.01.2.01.05 Koordinasi dan Penyusunan Perubahan DPA- SKPD	Jumlah Dokumen Perubahan DPA-SKPD dan Laporan Hasil Koordinasi Penyusunan Dokumen Perubahan DPA-SKPD	0 dokumen	0 dokumen	Kab. Pacitan	
									1.01.01.2.01.07 Evaluasi Kinerja Perangkat Daerah	Jumlah Laporan Evaluasi Kinerja Perangkat Daerah	18 dokumen	18 dokumen	Kab. Pacitan	
					1.01.01.2.02 Administrasi Keuangan Perangkat Daerah	Jumlah dokumen laporan keuangan Perangkat Daerah	59 dokumen	59 dokumen	1.01.01.2.02.01 Penyediaan Gaji dan Tunjangan ASN	Jumlah Orang yang Menerima Gaji dan Tunjangan ASN	3993 orang/bulan	3993 orang/bulan	Semua Kab/Kota Kab. Pacitan	
									1.01.01.2.02.02 Penyediaan Administrasi Pelaksanaan Tugas ASN	Jumlah Dokumen Hasil Penyediaan Administrasi Pelaksanaan Tugas ASN	12 dokumen	12 dokumen	Kab. Pacitan	
									1.01.01.2.02.03 Pelaksanaan Penatausahaan dan Pengujian/Verifikasi Keuangan SKPD	Jumlah Dokumen Penatausahaan dan Pengujian/Verifikasi Keuangan SKPD	0 dokumen	0 dokumen	Kab. Pacitan	
									1.01.01.2.02.04 Koordinasi dan Pelaksanaan Akuntansi SKPD	Jumlah Dokumen Koordinasi dan Pelaksanaan Akuntansi SKPD	0 dokumen	0 dokumen	Kab. Pacitan	
									1.01.01.2.02.05 Koordinasi dan Penyusunan Laporan Keuangan Akhir Tahun SKPD	Jumlah Laporan Keuangan Akhir Tahun SKPD dan Laporan Hasil Koordinasi Penyusunan Laporan Keuangan Akhir Tahun SKPD	2 laporan	2 laporan	Kab. Pacitan	
									1.01.01.2.02.06 Pengelolaan dan Penyiapan Bahan Tanggapan Pemeriksaan	Jumlah Dokumen Bahan Tanggapan Pemeriksaan dan Tindak Lanjut Pemeriksaan	0 dokumen	0 dokumen	Kab. Pacitan	
									1.01.01.2.02.07 Koordinasi dan Penyusunan Laporan Keuangan Bulanan/ Triwulanan/ Semesteran SKPD	Jumlah Laporan Keuangan Bulanan/ Triwulanan/ Semesteran SKPD dan Laporan Koordinasi Penyusunan Laporan Keuangan Bulanan/Triwulanan/Semesteran SKPD	0 laporan	0 laporan	Kab. Pacitan	
									1.01.01.2.02.08 Penyusunan Pelaporan dan Analisis Prognosis Realisasi Anggaran	Jumlah Dokumen Pelaporan dan Analisis Prognosis Realisasi Anggaran	0 dokumen	0 dokumen	Kab. Pacitan	

Prioritas Program, Kegiatan, Sub Kegiatan dan Indikator Kinerja

No	Program				Kegiatan				Sub Kegiatan					
	Program	Indikator Kinerja			Kegiatan	Indikator Kinerja			Sub Kegiatan	Indikator Kinerja			Lokasi Sub Kegiatan	Ket.
		Hasil Program	Target Capaian			Keluaran Kegiatan	Target Capaian			Keluaran Sub Kegiatan	Target Capaian			
			Sebelum	Sesudah			Sebelum	Sesudah			Sebelum	Sesudah		
					1.01.01.2.03 Administrasi Barang Milik Daerah pada Perangkat Daerah	Jumlah dokumen laporan barang milik daerah sesuai ketentuan perundangan	100 %	100 %	1.01.01.2.03.04 Pembinaan, Pengawasan, dan Pengendalian Barang Milik Daerah pada SKPD	Jumlah Laporan Hasil Pembinaan, Pengawasan, dan Pengendalian Barang Milik Daerah pada SKPD	2 laporan	2 laporan		
									1.01.01.2.03.06 Penatausahaan Barang Milik Daerah pada SKPD	Jumlah Laporan Penatausahaan Barang Milik Daerah pada SKPD	0 laporan	0 laporan	Kab. Pacitan	
					1.01.01.2.05 Administrasi Kepegawaian Perangkat Daerah	Prosentase pegawai yang mendapatkan layanan kepegawaian	100 %	100 %	1.01.01.2.05.02 Pengadaan Pakaian Dinas beserta Atribut Kelengkapannya	Jumlah Paket Pakaian Dinas beserta Atribut Kelengkapan	1 paket	1 paket	Kab. Pacitan	
					1.01.01.2.06 Administrasi Umum Perangkat Daerah	Prosentase operasional dasar Perangkat Daerah yang terpenuhi	100 %	100 %	1.01.01.2.06.02 Penyediaan Peralatan dan Perlengkapan Kantor	Jumlah Paket Peralatan dan Perlengkapan Kantor yang Disediakan	5 Paket	5 Paket	Kab. Pacitan	
									1.01.01.2.06.04 Penyediaan Bahan Logistik Kantor	Jumlah Paket Bahan Logistik Kantor yang Disediakan	2 paket	2 paket	Kab. Pacitan	
									1.01.01.2.06.05 Penyediaan Barang Cetakan dan Penggandaan	Jumlah Paket Barang Cetakan dan Penggandaan yang Disediakan	4 paket	4 paket	Kab. Pacitan	
									1.01.01.2.06.09 Penyelenggaraan Rapat Koordinasi dan Konsultasi SKPD	Jumlah Laporan Penyelenggaraan Rapat Koordinasi dan Konsultasi SKPD	12 laporan	12 laporan	Kab. Pacitan	
					1.01.01.2.07 Pengadaan Barang Milik Daerah Penunjang Urusan Pemerintah Daerah	Prosentase ketersediaan sarana dan prasarana yang dibutuhkan	100 %	100 %	1.01.01.2.07.07 Pengadaan Aset Tetap Lainnya	Jumlah Unit Aset Tetap Lainnya yang Disediakan	4 unit	4 unit		
					1.01.01.2.08 Penyediaan Jasa Penunjang Urusan Pemerintahan Daerah	Prosentase penyediaan jasa penunjang operasional Perangkat Daerah yang dibutuhkan	100 %	100 %	1.01.01.2.08.01 Penyediaan Jasa Surat Menyurat	Jumlah Laporan Penyediaan Jasa Surat Menyurat	0 laporan	0 laporan	Kab. Pacitan	
									1.01.01.2.08.02 Penyediaan Jasa Komunikasi, Sumber Daya Air dan Listrik	Jumlah Laporan Penyediaan Jasa Komunikasi, Sumber Daya Air dan Listrik yang Disediakan	12 laporan	12 laporan	Kab. Pacitan	
									1.01.01.2.08.04 Penyediaan Jasa Pelayanan Umum Kantor	Jumlah Laporan Penyediaan Jasa Pelayanan Umum Kantor yang Disediakan	12 laporan	12 laporan	Kab. Pacitan	
					1.01.01.2.09 Pemeliharaan Barang Milik Daerah Penunjang Urusan Pemerintahan Daerah	Prosentase barang milik daerah dalam kondisi baik	80 %	80 %	1.01.01.2.09.01 Penyediaan Jasa Pemeliharaan, Biaya Pemeliharaan, dan Pajak Kendaraan Perorangan Dinas atau Kendaraan Dinas Jabatan	Jumlah Kendaraan Perorangan Dinas atau Kendaraan Dinas Jabatan yang Dipelihara dan dibayarkan Pajaknya	66 unit	66 unit	Kab. Pacitan	
									1.01.01.2.09.11 Pemeliharaan/Rehabilitasi Sarana dan Prasarana Pendukung Gedung Kantor atau Bangunan Lainnya	Jumlah Sarana dan Prasarana Pendukung Gedung Kantor atau Bangunan Lainnya yang Dipelihara/Direhabilitasi	1 Unit	1 Unit	Kab. Pacitan	
	1.01.02 PROGRAM PENGELOLAAN PENDIDIKAN	APM SD/MI	99,21 %	99,21 %	1.01.02.2.01 Pengelolaan Pendidikan Sekolah Dasar	Angka Partisipasi Kasar (APK) SD/MI	103.2 %	103.2 %	1.01.02.2.01.02 Penambahan Ruang Kelas Baru	Jumlah Ruang Kelas Baru yang Bertambah	0 ruang	2 ruang		
									1.01.02.2.01.03 Pembangunan Ruang Guru/Kepala Sekolah/TU	Jumlah Ruang Guru/Kepala Sekolah/TU yang Telah Dibangun	0 ruang	13 ruang		

Prioritas Program, Kegiatan, Sub Kegiatan dan Indikator Kinerja

No	Program				Kegiatan				Sub Kegiatan					
	Program	Indikator Kinerja			Kegiatan	Indikator Kinerja			Sub Kegiatan	Indikator Kinerja			Lokasi Sub Kegiatan	Ket.
		Hasil Program	Target Capaian			Keluaran Kegiatan	Target Capaian			Keluaran Sub Kegiatan	Target Capaian			
			Sebelum	Sesudah			Sebelum	Sesudah			Sebelum	Sesudah		
									1.01.02.2.01.05 Pembangunan Perpustakaan Sekolah	Jumlah Perpustakaan Sekolah yang Telah Dibangun	0 ruang	0 ruang		
									1.01.02.2.01.06 Pembangunan Sarana, Prasarana dan Utilitas Sekolah	Jumlah Sarana, Prasarana dan Utilitas Sekolah yang Telah Dibangun	8 unit	82 unit		
									1.01.02.2.01.08 Rehabilitasi Sedang/Berat Ruang Kelas	Jumlah Ruang Kelas yang Direhabilitasi Sedang/Berat	15 ruang	22 ruang		
									1.01.02.2.01.09 Rehabilitasi Sedang/Berat Ruang Guru/Kepala Sekolah/TU	Jumlah Ruang Guru/Kepala Sekolah/TU yang Telah Direhabilitasi Sedang/Berat	12 ruang	12 ruang		
									1.01.02.2.01.11 Rehabilitasi Sedang/Berat Perpustakaan Sekolah	Perpustakaan Sekolah yang Terehabilitasi Sedang/Berat	5 ruang	11 ruang		
									1.01.02.2.01.12 Rehabilitasi Sedang/Berat Sarana, Prasarana dan Utilitas Sekolah	Jumlah Sarana, Prasarana dan Utilitas Sekolah yang Telah Direhabilitasi	11 paket	22 paket		
									1.01.02.2.01.14 Pengadaan Mebel Sekolah	Jumlah Mebel sekolah yang Tersedia	0 paket	4 paket		
									1.01.02.2.01.17 Pengadaan Perlengkapan Siswa	Jumlah Perlengkapan Sekolah yang Tersedia	300 paket	300 paket		
									1.01.02.2.01.21 Penyediaan Biaya Personil Peserta Didik Sekolah Dasar	Jumlah Peserta Didik Sekolah Dasar yang Menerima Biaya Personil Peserta Didik	0 siswa	0 siswa		
									1.01.02.2.01.22 Pengadaan Alat Praktik dan Peraga Siswa	Jumlah Alat Praktik dan Peraga Siswa yang Tersedia	254 paket	254 paket		
									1.01.02.2.01.23 Penyelenggaraan Proses Belajar dan Ujian bagi Peserta Didik	Jumlah Satuan Pendidikan yang Menyelenggarakan Proses Belajar dan Ujian	418 lembaga	418 lembaga		
									1.01.02.2.01.25 Pembinaan Minat, Bakat dan Kreativitas Siswa	Jumlah Siswa yang Mengikuti Ajang Kompetisi/Lomba Akademik dan Non Akademik	0 siswa	0 siswa		
									1.01.02.2.01.26 Penyediaan Pendidik dan Tenaga Kependidikan bagi Satuan Pendidikan Sekolah Dasar	Jumlah Pendidik dan Tenaga Kependidikan yang Tersedia pada Satuan Pendidikan Sekolah Dasar	0 Orang	0 Orang		
									1.01.02.2.01.27 Pengembangan Karir Pendidik dan Tenaga Kependidikan pada Satuan Pendidikan Sekolah Dasar	Jumlah Pendidik dan Tenaga Kependidikan yang Mendapatkan Fasilitasi Kenaikan Pangkat/Golongan, Pemberian Promosi, Peningkatan Kompetensi dan Kualifikasi	0 orang	0 orang		
									1.01.02.2.01.28 Pembinaan Kelembagaan dan Manajemen	Jumlah Sekolah Dasar yang Dilaksanakan Pembinaan Kelembagaan dan manajemen sekolah	418 lembaga	418 lembaga		

Prioritas Program, Kegiatan, Sub Kegiatan dan Indikator Kinerja

No	Program				Kegiatan				Sub Kegiatan					
	Program	Indikator Kinerja			Kegiatan	Indikator Kinerja			Sub Kegiatan	Indikator Kinerja			Lokasi Sub Kegiatan	Ket.
		Hasil Program	Target Capaian			Keluaran Kegiatan	Target Capaian			Keluaran Sub Kegiatan	Target Capaian			
			Sebelum	Sesudah			Sebelum	Sesudah			Sebelum	Sesudah		
									Kelembagaan dan Manajemen Sekolah	Jumlah Sekolah Menengah Dasar yang Dilaksanakan Pembinaan Kelembagaan dan manajemen sekolah		0 Satuan Pendidikan		
									1.01.02.2.01.29 Pengelolaan Dana BOS Sekolah Dasar	Jumlah Sekolah Dasar yang Mengelola Dana BOS	408 lembaga	408 lembaga		
									1.01.02.2.01.30 Peningkatan Kapasitas Pengelolaan Dana BOS Sekolah Dasar	Jumlah Tenaga Pengelola yang Meningkat Kapasitasnya dalam Pengelolaan Dana BOS Sekolah Dasar	418 Orang	418 Orang		
					1.01.02.2.02 Pengelolaan Pendidikan Sekolah Menengah Pertama	Angka Partisipasi Kasar (APK) SMP/MTs	99.13 %	99.13 %	1.01.02.2.02.02 Penambahan Ruang Kelas Baru	Jumlah Ruang Kelas Baru yang Bertambah	2 ruang	3 ruang		
									1.01.02.2.02.06 Pembangunan Laboratorium	Jumlah Ruang Laboratorium yang Telah Dibangun	4 ruang	8 ruang		
									1.01.02.2.02.12 Pembangunan Sarana, Prasarana dan Utilitas Sekolah	Jumlah Sarana, Prasarana dan Utilitas Sekolah yang Telah Dibangun	4 paket	25 paket		
									1.01.02.2.02.14 Rehabilitasi Sedang/Berat Ruang Kelas Sekolah	Jumlah Ruang kelas sekolah yang Telah Direhabilitasi Sedang/Berat	25 ruang	25 ruang		
									1.01.02.2.02.15 Rehabilitasi Sedang/Berat Ruang Guru Sekolah	Jumlah Ruang Guru Sekolah yang Telah Direhabilitasi Sedang/Berat	0 ruang	0 ruang		
									1.01.02.2.02.17 Rehabilitasi Sedang/Berat Perpustakaan Sekolah	Jumlah Perpustakaan Sekolah yang Telah Direhabilitasi Sedang/Berat	5 ruang	5 ruang		
									1.01.02.2.02.18 Rehabilitasi Sedang/Berat Laboratorium	Jumlah Laboratorium yang Telah Direhabilitasi Sedang/Berat	8 ruang	8 ruang		
									1.01.02.2.02.22 Rehabilitasi Sedang/Berat Fasilitas Parkir	Fasilitas Parkir yang Terehabilitasi Sedang/Berat	0 unit	0 unit		
									1.01.02.2.02.24 Rehabilitasi Sedang/Berat Sarana, Prasarana dan Utilitas Sekolah	Jumlah Sarana, Prasarana dan Utilitas Sekolah yang Telah Direhabilitasi Sedang/Berat	26 ruang	7 ruang		
									1.01.02.2.02.25 Pengadaan Mebel Sekolah	Jumlah Mebel Sekolah yang Tersedia	0 paket	0 paket		
									1.01.02.2.02.32 Penyediaan Biaya Personil Peserta Didik Sekolah Menengah Pertama	Jumlah Peserta didik Sekolah Menengah Pertama yang Menerima Biaya Personil Peserta Didik	0 siswa	0 siswa		
									1.01.02.2.02.34 Perlengkapan Belajar Peserta Didik	Jumlah Perlengkapan Siswa yang Tersedia	300 paket	300 paket		

Prioritas Program, Kegiatan, Sub Kegiatan dan Indikator Kinerja

No	Program				Kegiatan				Sub Kegiatan					
	Program	Indikator Kinerja			Kegiatan	Indikator Kinerja			Sub Kegiatan	Indikator Kinerja			Lokasi Sub Kegiatan	Ket.
		Hasil Program	Target Capaian			Keluaran Kegiatan	Target Capaian			Keluaran Sub Kegiatan	Target Capaian			
			Sebelum	Sesudah			Sebelum	Sesudah			Sebelum	Sesudah		
									1.01.02.2.02.35 Pengadaan Alat Praktik dan Peraga Siswa	Jumlah Alat Praktik dan Peraga Siswa yang Tersedia		0 Paket		
										Jumlah Perlengkapan Peserta Didik yang Tersedia	50 paket	2 paket		
									1.01.02.2.02.36 Penyelenggaraan Proses Belajar dan Ujian bagi Peserta Didik	Jumlah Peserta Didik yang mengikuti Proses Belajar dan Ujian	5300 siswa	5300 siswa		
									1.01.02.2.02.38 Pembinaan Minat, Bakat dan Kreativitas Siswa	Jumlah Siswa yang Mengikuti Ajang Kompetisi/Lomba Akademik dan Non Akademik	0 siswa	0 siswa		
									1.01.02.2.02.39 Penyediaan Pendidik dan Tenaga Kependidikan bagi Satuan Pendidikan Sekolah Menengah Pertama	Jumlah Pendidik dan Tenaga Kependidikan yang Tersedia pada Satuan Pendidikan Sekolah Menengah Pertama	0 Orang	0 Orang		
									1.01.02.2.02.40 Pengembangan Karir Pendidik dan Tenaga Kependidikan pada Satuan Pendidikan Sekolah Menengah Pertama	Jumlah Pendidik dan Tenaga Kependidikan yang Mendapatkan Fasilitasi Kenaikan Pangkat/Golongan, Pemberian Promosi, Peningkatan Kompetensi dan Kualifikasi	0 orang	0 orang		
										Jumlah Pendidik dan Tenaga Kependidikan yang Mendapatkan Fasilitasi Kenaikan Pangkat/Golongan, Pemberian Promosi, Peningkatan Kompetensi dan Kualifikasi	0 Orang	0 Orang		
									1.01.02.2.02.41 Pembinaan Kelembagaan dan Manajemen Sekolah	Jumlah Sekolah Menengah Pertama yang Dilaksanakan Pembinaan	72 lembaga	72 lembaga		
									1.01.02.2.02.42 Pengelolaan Dana BOS Sekolah Menengah Pertama	Jumlah Sekolah Menengah pertama yang Mengelola Dana BOS	50 lembaga	72 lembaga		
									1.01.02.2.02.43 Peningkatan Kapasitas Pengelolaan Dana BOS Sekolah Menengah Pertama	Peningkatan Kapasitas Pengelolaan Dana BOS Sekolah Menengah Pertama	72 orang	72 orang		
					1.01.02.2.03 Pengelolaan Pendidikan Anak Usia Dini (PAUD)	Angka Partisipasi Kasar (APK) PAUD	86.75 %	86.75 %	1.01.02.2.03.01 Pembangunan Gedung/Ruang Kelas/Ruang Guru PAUD	Jumlah Gedung/Ruang Kelas/Ruang Guru PAUD yang Telah Dibangun	75 ruang	40 ruang		
									1.01.02.2.03.02 Pembangunan Sarana, Prasarana dan Utilitas PAUD	Jumlah Sarana, Prasarana dan Utilitas PAUD yang Telah Dibangun		63 Unit		
									1.01.02.2.03.03 Rehabilitasi Sedang/Berat Gedung/Ruang Kelas/Ruang Guru PAUD	Jumlah Gedung/Ruang Kelas/Ruang Guru PAUD yang Telah Direhabilitasi Sedang/Berat	2 ruang	44 ruang		
									1.01.02.2.03.04 Rehabilitasi Sedang/Berat Pembangunan Sarana, Prasarana dan Utilitas PAUD	Jumlah Sarana, Prasarana dan Utilitas PAUD yang Telah Direhabilitasi Sedang/Berat	0 unit	0 unit		
									1.01.02.2.03.07 Pengadaan Mebel PAUD	Jumlah Mebel PAUD yang Tersedia	0 Paket	0 Paket		

Prioritas Program, Kegiatan, Sub Kegiatan dan Indikator Kinerja

No	Program				Kegiatan				Sub Kegiatan					
	Program	Indikator Kinerja			Kegiatan	Indikator Kinerja			Sub Kegiatan	Indikator Kinerja			Lokasi Sub Kegiatan	Ket.
		Hasil Program	Target Capaian			Keluaran Kegiatan	Target Capaian			Keluaran Sub Kegiatan	Target Capaian			
			Sebelum	Sesudah			Sebelum	Sesudah			Sebelum	Sesudah		
									1.01.02.2.03.10 Pengadaan Perlengkapan Siswa PAUD	Jumlah Perlengkapan Peserta Didik PAUD yang Tersedia	250 paket	250 paket		
									1.01.02.2.03.12 Pengadaan Alat Praktik dan Peraga Siswa PAUD	Jumlah Alat Praktik dan Peraga PAUD yang Tersedia	20 paket	44 paket		
									1.01.02.2.03.15 Penyediaan Pendidik dan Tenaga Kependidikan bagi Satuan PAUD	Jumlah Pendidik dan Tenaga Kependidikan yang Tersedia pada PAUD	0 Orang	0 Orang		
									1.01.02.2.03.17 Pembinaan Kelembagaan dan Manajemen PAUD	Jumlah Peserta Hari Anak Nasional	100 Orang	100 Orang		
										Jumlah Peserta Sosialisasi Akreditasi	50 Orang	50 Orang		
										Jumlah Peserta Sosialisasi IKM	70 Orang	70 Orang		
										Jumlah Peserta Sosialisasi Sekolah Penggerak	100 Orang	100 Orang		
									1.01.02.2.03.18 Pengelolaan Dana BOP PAUD	Jumlah PAUD yang Mengelola Dana BOP	885 lembaga	885 lembaga		
									1.01.02.2.03.19 Peningkatan Kapasitas Pengelolaan Dana BOP PAUD	Jumlah Tenaga yang Meningkat Kapasitasnya dalam Pengelolaan Dana BOP PAUD	50 orang	50 orang		
					1.01.02.2.04 Pengelolaan Pendidikan Nonformal/Kesetaraan	Angka Melek Huruf	95.45 %	95.45 %	1.01.02.2.04.01 Pembangunan Gedung/Ruang Kelas/Ruang Guru Nonformal/Kesetaraan	Gedung/Ruang Kelas/Ruang Guru Non Formal/Kesetaraan yang Terbangun	0 ruang	0 ruang		
									1.01.02.2.04.02 Pembangunan Sarana, Prasarana dan Utilitas Sekolah Nonformal/Kesetaraan	Jumlah Sarana, Prasarana dan Utilitas Sekolah Non Formal/Kesetaraan yang Telah Dibangun	0 unit	0 unit		
									1.01.02.2.04.03 Rehabilitasi Sedang/Berat Gedung/Ruang Kelas/Ruang Guru Pendidikan Nonformal / Kesetaraan	Gedung/Ruang Kelas/Ruang Guru Pendidikan Non Formal/ Kesetaraan yang Terehabilitasi Sedang/Berat	0 unit	0 unit		
									1.01.02.2.04.07 Pengadaan Mebel Pendidikan Nonformal/Kesetaraan	Mebel Pendidikan Non Formal/Kesetaraan yang Tersedia	0 paket	0 paket		
									1.01.02.2.04.10 Penyediaan Biaya Personil Peserta Didik Nonformal/Kesetaraan	Jumlah Peserta Didik Non Formal/Kesetaraan yang Menerima Biaya Personil Peserta Didik	0 orang	0 orang		

Prioritas Program, Kegiatan, Sub Kegiatan dan Indikator Kinerja

No	Program				Kegiatan				Sub Kegiatan					
	Program	Indikator Kinerja			Kegiatan	Indikator Kinerja			Sub Kegiatan	Indikator Kinerja			Lokasi Sub Kegiatan	Ket.
		Hasil Program	Target Capaian			Keluaran Kegiatan	Target Capaian			Keluaran Sub Kegiatan	Target Capaian			
			Sebelum	Sesudah			Sebelum	Sesudah			Sebelum	Sesudah		
									1.01.02.2.04.11 Pengadaan Alat Praktik dan Peraga Siswa Nonformal / Kesetaraan	Jumlah Alat Praktik dan Peraga Siswa Nonformal/ Kesetaraan yang Tersedia	0 Paket	0 Paket		
										Jumlah Alat Praktik dan Peraga Siswa Non Formal/ Kesetaraan yang Tersedia	0 unit	0 unit		
									1.01.02.2.04.12 Penyelenggaraan Proses Belajar Nonformal/Kesetaraan	Jumlah Peserta Didik yang Mengikuti Proses Belajar	0 siswa	0 siswa		
									1.01.02.2.04.14 Penyediaan Pendidik dan Tenaga Kependidikan bagi Satuan Pendidikan Nonformal/Kesetaraan	Jumlah Pendidik dan Tenaga Kependidikan yang Tersedia bagi Satuan Pendidikan Nonformal/Kesetaraan	0 Orang	0 Orang		
									1.01.02.2.04.16 Pembinaan Kelembagaan dan Manajemen Sekolah Nonformal/Kesetaraan	Jumlah Sekolah Nonformal/Kesetaraan yang Dilaksanakan Pembinaan Kelembagaan dan Manajemen	0 Satuan Pendidikan	0 Satuan Pendidikan		
									1.01.02.2.04.17 Pengelolaan Dana BOP Sekolah Nonformal/Kesetaraan	Jumlah Sekolah Non Formal/Kesetaraan yang Mengelola Dana BOP	19 lembaga	19 lembaga	Kab. Pacitan	
									1.01.02.2.04.18 Peningkatan Kapasitas Pengelolaan Dana BOP Sekolah Nonformal/Kesetaraan	Meningkatnya Kapasitas Pengelolaan Dana BOP Sekolah Non Formal/Kesetaraan	0 orang	0 orang		
									1.01.02.2.04.22 Penyelenggaraan Ujian bagi Peserta Didik Nonformal/Kesetaraan	Jumlah Satuan Pendidikan yang Menyelenggarakan Ujian	19 Satuan Pendidikan	19 Satuan Pendidikan		
	1.01.03 PROGRAM PENGEMBANGAN KURIKULUM	Persentase Muatan Lokal yang tersusun Kurikulumnya	40 %	40 %	1.01.03.2.01 Penetapan Kurikulum Muatan Lokal Pendidikan Dasar	Jumlah kurikulum muatan lokal Pendidikan Dasar yang disusun sesuai standar	1 dokumen	1 dokumen	1.01.03.2.01.02 Penyusunan Silabus Muatan Lokal Pendidikan Dasar	Jumlah Silabus Muatan Lokal Pendidikan Dasar yang Tersusun	1 dokumen	1 dokumen		
					1.01.03.2.02 Penetapan Kurikulum Muatan Lokal Pendidikan Anak Usia Dini dan Pendidikan Nonformal	Jumlah kurikulum muatan lokal PAUD dan PNF yang disusun sesuai sandar	1 dokumen	1 dokumen	1.01.03.2.02.01 Penyusunan Kompetensi Dasar Muatan Lokal Pendidikan Anak Usia Dini dan Pendidikan Nonformal	Jumlah Kompetensi Dasar Muatan Lokal Pendidikan Anak Usia Dini dan Pendidikan Non Formal yang Tersusun	0 dokumen	0 dokumen		
									1.01.03.2.02.02 Penyusunan Silabus Muatan Lokal Pendidikan Anak Usia Dini dan Pendidikan Nonformal	Jumlah Silabus Muatan Lokal Pendidikan Anak Usia Dini dan Pendidikan Non Formal yang Tersusun	0 dokumen	0 dokumen		
	1.01.04 PROGRAM PENDIDIK DAN TENAGA KEPENDIDIKAN	Persentase guru yang memiliki sertifikat pendidik	56,3 %	56,3 %	1.01.04.2.01 Pemerataan Kuantitas dan Kualitas Pendidik dan Tenaga Kependidikan bagi Satuan Pendidikan Dasar, PAUD, dan Pendidikan Nonformal/Kesetaraan	Guru yang memenuhi kualifikasi S-1/D-IV	85.07 %	85.07 %	1.01.04.2.01.01 Perhitungan dan Pemetaan Pendidik dan Tenaga Kependidikan Satuan Pendidikan Dasar, PAUD, dan Pendidikan Nonformal/Kesetaraan	Jumlah Dokumen Hasil Perhitungan dan Pemetaan Pendidik dan Tenaga Kependidikan Satuan Satuan Pendidikan Dasar, PAUD, dan Pendidikan Non Formal/Kesetaraan	2 dokumen	2 dokumen		
									1.01.04.2.01.02 Penataan Pendistribusian Pendidik dan Tenaga Kependidikan bagi Satuan Pendidikan Dasar, PAUD, dan Pendidikan Nonformal/Kesetaraan	Jumlah Laporan Hasil Pelaksanaan Penataan Pendistribusian Pendidik dan Tenaga Kependidikan Satuan Pendidikan Dasar, PAUD, dan Pendidikan Non Formal/Kesetaraan	2 laporan	2 laporan		

Prioritas Program, Kegiatan, Sub Kegiatan dan Indikator Kinerja

No	Program				Kegiatan				Sub Kegiatan					
	Program	Indikator Kinerja			Kegiatan	Indikator Kinerja			Sub Kegiatan	Indikator Kinerja			Lokasi Sub Kegiatan	Ket.
		Hasil Program	Target Capaian			Keluaran Kegiatan	Target Capaian			Keluaran Sub Kegiatan	Target Capaian			
			Sebelum	Sesudah			Sebelum	Sesudah			Sebelum	Sesudah		
	1.01.05 PROGRAM PENGENDALIAN PERIZINAN PENDIDIKAN	Persentase lembaga pendidikan yang memiliki ijin penyelenggaraan pendidikan	100 %	100 %	1.01.05.2.01 Penerbitan Izin Pendidikan Dasar yang Diselenggarakan oleh Masyarakat	Jumlah ijin pendidikan dasar yang diterbitkan sesuai dengan ketentuan	2 ijin	2 ijin	1.01.05.2.01.02 Pengendalian dan Pengawasan Perizinan Pendidikan Dasar yang Diselenggarakan oleh Masyarakat	Jumlah Dokumen Hasil pelaksanaan Pengendalian dan Pengawasan Perizinan Pendidikan Dasar yang Diselenggarakan oleh Masyarakat	0 dokumen	0 dokumen		
					1.01.05.2.02 Penerbitan Izin PAUD dan Pendidikan Nonformal yang Diselenggarakan oleh Masyarakat	Jumlah ijin PAUD dan PNF yang diterbitkan sesuai dengan ketentuan	12 Dokumen	12 Dokumen	1.01.05.2.02.02 Pengendalian dan Pengawasan Perizinan PAUD dan Pendidikan Nonformal yang Diselenggarakan oleh Masyarakat	Jumlah Dokumen Hasil Pelaksanaan Pengendalian dan Pengawasan Perizinan PAUD dan Pendidikan Non Formal yang Diselenggarakan oleh Masyarakat	1 dokumen	1 dokumen		
	1.02 URUSAN PEMERINTAHAN BIDANG KESEHATAN													
	1.02.01 PROGRAM PENUNJANG URUSAN PEMERINTAHAN DAERAH KABUPATEN/KOTA	Nilai SAKIP perangkat daerah	>B Nilai	>B Nilai	1.02.01.2.01 Perencanaan, Penganggaran, dan Evaluasi Kinerja Perangkat Daerah	Prosentase ketersediaan dokumen perencanaan dan laporan kinerja Perangkat Daerah	100 %	100 %	1.02.01.2.01.01 Penyusunan Dokumen Perencanaan Perangkat Daerah	Jumlah dokumen perencanaan Perangkat Daerah	7 Dokumen	7 Dokumen	Kab. Pacitan	
									1.02.01.2.01.02 Koordinasi dan Penyusunan Dokumen RKA-SKPD	Jumlah Dokumen RKA-SKPD dan Laporan Hasil Koordinasi Penyusunan Dokumen RKA-SKPD	1 Dokumen	1 Dokumen	Kab. Pacitan	
									1.02.01.2.01.03 Koordinasi dan Penyusunan Dokumen Perubahan RKA-SKPD	Jumlah Dokumen Perubahan RKA-SKPD dan Laporan Hasil Koordinasi Penyusunan Dokumen Perubahan RKA-SKPD	2 Dokumen	2 Dokumen	Kab. Pacitan	
									1.02.01.2.01.04 Koordinasi dan Penyusunan DPA-SKPD	Jumlah Dokumen DPA-SKPD dan Laporan Hasil Koordinasi Penyusunan Dokumen DPA-SKPD	1 Dokumen	1 Dokumen	Kab. Pacitan	
									1.02.01.2.01.05 Koordinasi dan Penyusunan Perubahan DPA- SKPD	Jumlah Dokumen Perubahan DPA-SKPD dan Laporan Hasil Koordinasi Penyusunan Dokumen Perubahan DPA-SKPD	2 Dokumen	2 Dokumen	Kab. Pacitan	
									1.02.01.2.01.07 Evaluasi Kinerja Perangkat Daerah	Jumlah Laporan Evaluasi Kinerja Perangkat Daerah	13 Laporan	13 Laporan	Kab. Pacitan	
					1.02.01.2.02 Administrasi Keuangan Perangkat Daerah	Prosentase ketersediaan dokumen administrasi keuangan Perangkat Daerah	100 %	100 %	1.02.01.2.02.01 Penyediaan Gaji dan Tunjangan ASN	Jumlah Orang yang Menerima Gaji dan Tunjangan ASN	360 Orang/Bulan	360 Orang/Bulan	Semua Kab/Kota Kab. Pacitan	
										Jumlah Orang yang Menerima Gaji dan Tunjangan ASN	920 Orang	920 Orang		
									1.02.01.2.02.02 Penyediaan Administrasi Pelaksanaan Tugas ASN	Jumlah Dokumen Hasil Penyediaan Administrasi Pelaksanaan Tugas ASN	36 Dokumen	36 Dokumen	Kab. Pacitan	
									1.02.01.2.02.03 Pelaksanaan Penatausahaan dan Pengujian/Verifikasi Keuangan SKPD	Jumlah Dokumen Penatausahaan dan Pengujian/Verifikasi Keuangan SKPD	84 Dokumen	84 Dokumen	Kab. Pacitan	
									1.02.01.2.02.04 Koordinasi dan Pelaksanaan Akuntansi SKPD	Jumlah Dokumen Koordinasi dan Pelaksanaan Akuntansi SKPD	12 Dokumen	12 Dokumen	Kab. Pacitan	

Prioritas Program, Kegiatan, Sub Kegiatan dan Indikator Kinerja

No	Program				Kegiatan				Sub Kegiatan					
	Program	Indikator Kinerja			Kegiatan	Indikator Kinerja			Sub Kegiatan	Indikator Kinerja			Lokasi Sub Kegiatan	Ket.
		Hasil Program	Target Capaian			Keluaran Kegiatan	Target Capaian			Keluaran Sub Kegiatan	Target Capaian			
			Sebelum	Sesudah			Sebelum	Sesudah			Sebelum	Sesudah		
									1.02.01.2.02.05 Koordinasi dan Penyusunan Laporan Keuangan Akhir Tahun SKPD	Jumlah Laporan Keuangan Akhir Tahun SKPD dan Laporan Hasil Koordinasi Penyusunan Laporan Keuangan Akhir Tahun SKPD	3 Laporan	3 Laporan	Kab. Pacitan	
									1.02.01.2.02.06 Pengelolaan dan Penyiapan Bahan Tanggapan Pemeriksaan	Jumlah Dokumen Bahan Tanggapan Pemeriksaan dan Tindak Lanjut Pemeriksaan	4 Dokumen	4 Dokumen	Kab. Pacitan	
									1.02.01.2.02.07 Koordinasi dan Penyusunan Laporan Keuangan Bulanan/ Triwulanan/ Semesteran SKPD	Jumlah Laporan Keuangan Bulanan/ Triwulanan/ Semesteran SKPD dan Laporan Koordinasi Penyusunan Laporan Keuangan Bulanan/Triwulanan/Semesteran SKPD	64 Laporan	64 Laporan	Kab. Pacitan	
									1.02.01.2.02.08 Penyusunan Pelaporan dan Analisis Prognosis Realisasi Anggaran	Jumlah dokumen Pelaporan dan Analisis Prognosis Realisasi Anggaran	4 Dokumen	4 Dokumen	Kab. Pacitan	
					1.02.01.2.03 Administrasi Barang Milik Daerah pada Perangkat Daerah	Prosentase ketersediaan dokumen administrasi barang milik daerah pada Perangkat Daerah	100 %	100 %	1.02.01.2.03.05 Rekonsiliasi dan Penyusunan Laporan Barang Milik Daerah pada SKPD	Jumlah Laporan Rekonsiliasi dan Penyusunan Laporan Barang Milik Daerah pada SKPD	6 Laporan	6 Laporan		
					1.02.01.2.04 Administrasi Pendapatan Daerah Kewenangan Perangkat Daerah	Prosentase ketersediaan dokumen administrasi pendapatan daerah kewenangan Perangkat Daerah	100 %	100 %	1.02.01.2.04.07 Pelaporan Pengelolaan Retribusi Daerah	Jumlah Laporan Pengelolaan Retribusi Daerah	60 Dokumen	60 Dokumen	Kab. Pacitan	
					1.02.01.2.05 Administrasi Kepegawaian Perangkat Daerah	Prosentase pegawai yang mendapatkan layanan kepegawaian	100 %	100 %	1.02.01.2.05.02 Pengadaan Pakaian Dinas beserta Atribut Kelengkapannya	Jumlah Paket Pakaian Dinas beserta Atribut Kelengkapan		2 Paket	Kab. Pacitan	
									1.02.01.2.05.05 Monitoring, Evaluasi, dan Penilaian Kinerja Pegawai	Jumlah Dokumen Monitoring, Evaluasi, dan Penilaian Kinerja Pegawai	12 Dokumen	12 Dokumen		
									1.02.01.2.05.11 Bimbingan Teknis Implementasi Peraturan Perundang-Undangan	Jumlah Orang yang Mengikuti Bimbingan Teknis Implementasi Peraturan Perundang-Undangan	920 Orang	920 Orang		
					1.02.01.2.06 Administrasi Umum Perangkat Daerah	Prosentase operasional dasar Perangkat Daerah yang terpenuhi	100 %	100 %	1.02.01.2.06.01 Penyediaan Komponen Instalasi Listrik/Penerangan Bangunan Kantor	Jumlah Paket Komponen Instalasi Listrik/Penerangan Bangunan Kantor yang Disediakan	12 Paket	12 Paket	Kab. Pacitan	
									1.02.01.2.06.03 Penyediaan Peralatan Rumah Tangga	Jumlah Paket Peralatan Rumah Tangga yang Disediakan	2 Paket	2 Paket	Kab. Pacitan	
									1.02.01.2.06.04 Penyediaan Bahan Logistik Kantor	Jumlah Penyediaan Bahan Logistik Kantor	3 Paket	3 Paket	Kab. Pacitan	
									1.02.01.2.06.05 Penyediaan Barang Cetakan dan Penggandaan	"Jumlah Paket Barang Cetakan dan Penggandaan yang Disediakan"	5 Paket	5 Paket	Kab. Pacitan	
									1.02.01.2.06.09 Penyelenggaraan Rapat Koordinasi dan Konsultasi SKPD	Jumlah Laporan Penyelenggaraan Rapat Koordinasi dan Konsultasi SKPD	30 Laporan	30 Laporan	Kab. Pacitan	
					1.02.01.2.07 Pengadaan Barang Milik Daerah Penunjang Urusan Pemerintah Daerah	Prosentase ketersediaan sarana dan prasarana yang dibutuhkan	100 %	100 %	1.02.01.2.07.05 Pengadaan Mebel	Jumlah Paket Mebel yang Disediakan	3 unit	3 unit	Kab. Pacitan	

Prioritas Program, Kegiatan, Sub Kegiatan dan Indikator Kinerja

No	Program				Kegiatan				Sub Kegiatan					
	Program	Indikator Kinerja			Kegiatan	Indikator Kinerja			Sub Kegiatan	Indikator Kinerja			Lokasi Sub Kegiatan	Ket.
		Hasil Program	Target Capaian			Keluaran Kegiatan	Target Capaian			Keluaran Sub Kegiatan	Target Capaian			
			Sebelum	Sesudah			Sebelum	Sesudah			Sebelum	Sesudah		
									1.02.01.2.07.06 Pengadaan Peralatan dan Mesin Lainnya	Jumlah Unit Peralatan dan Mesin Lainnya yang Disediakan	6 unit	6 unit	Kab. Pacitan	
									1.02.01.2.07.09 Pengadaan Gedung Kantor atau Bangunan Lainnya	Jumlah Unit Gedung Kantor atau Bangunan Lainnya yang Disediakan	0 Unit	0 Unit		
					1.02.01.2.08 Penyediaan Jasa Penunjang Urusan Pemerintahan Daerah	Prosentase penyediaan jasa penunjang operasional Perangkat Daerah yang dibutuhkan	100 %	100 %	1.02.01.2.08.02 Penyediaan Jasa Komunikasi, Sumber Daya Air dan Listrik	Jumlah Laporan Penyediaan Jasa Komunikasi, Sumber Daya Air dan Listrik yang Disediakan	36 Laporan	36 Laporan	Kab. Pacitan	
									1.02.01.2.08.04 Penyediaan Jasa Pelayanan Umum Kantor	"Jumlah Laporan Penyediaan Jasa Pelayanan Umum Kantor yang Disediakan"	1 laporan	1 laporan	Kab. Pacitan	
					1.02.01.2.09 Pemeliharaan Barang Milik Daerah Penunjang Urusan Pemerintahan Daerah	Prosentase barang milik daerah dalam kondisi baik	80 %	80 %	1.02.01.2.09.01 Penyediaan Jasa Pemeliharaan, Biaya Pemeliharaan, dan Pajak Kendaraan Perorangan Dinas atau Kendaraan Dinas Jabatan	Jumlah Kendaraan Perorangan Dinas atau Kendaraan Dinas Jabatan yang Dipelihara dan dibayarkan Pajaknya	1 unit	1 unit	Kab. Pacitan	
									1.02.01.2.09.02 Penyediaan Jasa Pemeliharaan, Biaya Pemeliharaan, Pajak dan Perizinan Kendaraan Dinas Operasional atau Lapangan	Jumlah Kendaraan Dinas Operasional atau Lapangan yang Dipelihara dan dibayarkan Pajak dan Perizinannya	10 Unit	10 Unit	Kab. Pacitan	
									1.02.01.2.09.06 Pemeliharaan Peralatan dan Mesin Lainnya	Jumlah Peralatan dan Mesin Lainnya yang Dipelihara	57 Unit	57 Unit	Kab. Pacitan	
									1.02.01.2.09.10 Pemeliharaan/Rehabilitasi Sarana dan Prasarana Gedung Kantor atau Bangunan Lainnya	Jumlah Sarana dan Prasarana Gedung Kantor atau Bangunan Lainnya yang Dipelihara/Direhabilitasi	1 Unit	1 Unit	Kab. Pacitan	
					1.02.01.2.10 Peningkatan Pelayanan BLUD				1.02.01.2.10.01 Pelayanan dan Penunjang Pelayanan BLUD	Jumlah BLUD yang Menyediakan Pelayanan dan Penunjang Pelayanan	0 Unit Kerja	0 Unit Kerja	Kab. Pacitan	
										Jumlah BLUD yang Menyediakan Pelayanan dan Penunjang Pelayanan	1 Unit Kerja	1 Unit Kerja		
	1.02.02 PROGRAM PEMENUHAN UPAYA KESEHATAN PERORANGAN DAN UPAYA KESEHATAN MASYARAKAT	Nilai Hasil Survey IKM	80 nilai	80 nilai	1.02.02.2.01 Penyediaan Fasilitas Pelayanan Kesehatan untuk UKM dan UKP Kewenangan Daerah Kabupaten/Kota	Persentase Fasilitas Kesehatan sesuai standar	65 %	65 %	1.02.02.2.01.05 Pengembangan Rumah Sakit	Jumlah Rumah Sakit yang Ditingkatkan Sarana, Prasarana, Alat Kesehatan dan SDM agar Setiap Standar Jenis Pelayanan Rumah Sakit berdasarkan Kelas Rumah Sakit yang Memenuhi Rasio Tempat Tidur Terhadap Jumlah Penduduk Minimal 1:1000	1 Unit	1 Unit	Kab. Pacitan	
		Prosentase pemenuhan UKP dan UKM	60 %	60 %										
									1.02.02.2.01.06 Pengembangan Puskesmas	Jumlah Puskesmas yang Ditingkatkan Sarana, Prasarana, Alat Kesehatan dan SDM agar Sesuai Standar	2 Unit	0 Unit		
									1.02.02.2.01.09 Rehabilitasi dan Pemeliharaan Puskesmas	Jumlah Sarana, Prasarana dan Alat Kesehatan yang Telah Dilakukan Rehabilitasi dan Pemeliharaan Oleh Puskesmas	12 Unit	59 Unit	Kab. Pacitan	

Prioritas Program, Kegiatan, Sub Kegiatan dan Indikator Kinerja

No	Program				Kegiatan				Sub Kegiatan					
	Program	Indikator Kinerja			Kegiatan	Indikator Kinerja			Sub Kegiatan	Indikator Kinerja			Lokasi Sub Kegiatan	Ket.
		Hasil Program	Target Capaian			Keluaran Kegiatan	Target Capaian			Keluaran Sub Kegiatan	Target Capaian			
			Sebelum	Sesudah			Sebelum	Sesudah			Sebelum	Sesudah		
									1.02.02.2.01.10 Rehabilitasi dan Pemeliharaan Fasilitas Kesehatan Lainnya	Jumlah Sarana, Prasarana dan Alat Kesehatan yang Telah Dilakukan Rehabilitasi dan Pemeliharaan Oleh Fasilitas Kesehatan Lainnya	1 unit	0 unit		
									1.02.02.2.01.12 Pengadaan Sarana Fasilitas Pelayanan Kesehatan	Jumlah Sarana di Fasilitas Pelayanan Kesehatan yang Disediakan		1 Unit	Kab. Pacitan	
									1.02.02.2.01.13 Pengadaan Prasarana dan Pendukung Fasilitas Pelayanan Kesehatan	Jumlah Prasarana Fasilitas Pelayanan Kesehatan yang Disediakan	1 Unit	1 Unit	Kab. Pacitan	
										Jumlah Prasarana Fasilitas Pelayanan Kesehatan yang Disediakan	3 Unit	17 Unit		
									1.02.02.2.01.14 Pengadaan Alat Kesehatan/Alat Penunjang Medik Fasilitas Pelayanan Kesehatan	Jumlah Alat Kesehatan/Alat Penunjang Medik Fasilitas Layanan Kesehatan yang Disediakan	10 Unit	10 Unit	Kab. Pacitan	
										Jumlah Alat Kesehatan/Alat Penunjang Medik Fasilitas Pelayanan Kesehatan yang Disediakan	24 Unit	333 Unit		
									1.02.02.2.01.15 Pengadaan dan Pemeliharaan Alat Kalibrasi					
									1.02.02.2.01.16 Pengadaan Obat, Vaksin	Jumlah Obat dan Vaksin yang Disediakan	26 paket	24 paket	Kab. Pacitan	
									1.02.02.2.01.17 Pengadaan Bahan Habis Pakai	Jumlah Bahan Habis Pakai yang Disediakan	26 paket	24 paket	Kab. Pacitan	
									1.02.02.2.01.18 Pemeliharaan Sarana Fasilitas Pelayanan Kesehatan					
									1.02.02.2.01.19 Pemeliharaan Prasarana dan Pendukung Fasilitas Pelayanan Kesehatan	Jumlah Prasarana Fasilitas Pelayanan Kesehatan yang Dilakukan Pemeliharaan	1 unit	1 unit		

Prioritas Program, Kegiatan, Sub Kegiatan dan Indikator Kinerja

No	Program			Kegiatan				Sub Kegiatan					
	Program	Indikator Kinerja		Kegiatan	Indikator Kinerja			Sub Kegiatan	Indikator Kinerja			Lokasi Sub Kegiatan	Ket.
		Hasil Program	Target Capaian		Keluaran Kegiatan	Target Capaian			Keluaran Sub Kegiatan	Target Capaian			
			Sebelum / Sesudah			Sebelum	Sesudah			Sebelum	Sesudah		
								1.02.02.2.01.20 Pemeliharaan Rutin dan Berkala Alat Kesehatan/Alat Penunjang Medik Fasilitas Pelayanan Kesehatan	Jumlah Alat Kesehatan/Alat Penunjang Medik Fasilitas Layanan Kesehatan yang Terpelihara Sesuai Standar	1 unit	1 unit	Kab. Pacitan	
									Jumlah Alat Kesehatan/Alat Penunjang Medik Fasilitas Layanan Kesehatan yang Terpelihara Sesuai Standar	26 Unit	85 Unit		
								1.02.02.2.01.21 Distribusi Alat Kesehatan, Obat, Vaksin, Bahan Medis Habis Pakai (BMHP), Makanan dan Minuman ke Puskesmas serta Fasilitas Kesehatan Lainnya	Jumlah Distribusi Alat Kesehatan, Obat, Vaksin, Bahan Medis Habis Pakai (BMHP), Makanan dan Minuman yang Didistribusikan ke Puskesmas serta Fasilitas Kesehatan Lainnya	288 Paket	288 Paket	Kab. Pacitan	
					Persentase anak usia pendidikan dasar yang mendapatkan pelayanan kesehatan sesuai standar	100 %	100 %		Jumlah Ibu Hamil yang Mendapatkan Pelayanan Kesehatan Sesuai Standar	122 Orang	109 Orang		
					Persentase kunjungan /visit rate	82 %	82 %		Jumlah Ibu Hamil yang Mendapatkan Pelayanan Kesehatan Sesuai Standar	630 Orang	117 Orang		
									Jumlah Ibu Hamil yang Mendapatkan Pelayanan Kesehatan Sesuai Standar	251 Orang	125 Orang		
									Jumlah Ibu Hamil yang Mendapatkan Pelayanan Kesehatan Sesuai Standar	106 Orang	148 Orang		
									Jumlah Ibu Hamil yang Mendapatkan Pelayanan Kesehatan Sesuai Standar	193 Orang	172 Orang		
									Jumlah Ibu Hamil yang Mendapatkan Pelayanan Kesehatan Sesuai Standar	299 Orang	181 Orang		
									Jumlah Ibu Hamil yang Mendapatkan Pelayanan Kesehatan Sesuai Standar	404 Orang	195 Orang		
									Jumlah Ibu Hamil yang Mendapatkan Pelayanan Kesehatan Sesuai Standar	235 Orang	210 Orang		
									Jumlah Ibu Hamil yang Mendapatkan Pelayanan Kesehatan Sesuai Standar	270 Orang	221 Orang		
									Jumlah Ibu Hamil yang Mendapatkan Pelayanan Kesehatan Sesuai Standar	170 Orang	226 Orang		
									Jumlah Ibu Hamil yang Mendapatkan Pelayanan Kesehatan Sesuai Standar	366 Orang	236 Orang		

Prioritas Program, Kegiatan, Sub Kegiatan dan Indikator Kinerja

No	Program			Kegiatan				Sub Kegiatan					
	Program	Indikator Kinerja		Kegiatan	Indikator Kinerja			Sub Kegiatan	Indikator Kinerja			Lokasi Sub Kegiatan	Ket.
		Hasil Program	Target Capaian		Keluaran Kegiatan	Target Capaian			Keluaran Sub Kegiatan	Target Capaian			
			Sebelum / Sesudah			Sebelum	Sesudah			Sebelum	Sesudah		
				1.02.02.2.02 Penyediaan Layanan Kesehatan untuk UKM dan UKP Rujukan Tingkat Daerah Kabupaten/Kota				1.02.02.2.02.01 Pengelolaan Pelayanan Kesehatan Ibu Hamil	Jumlah Ibu Hamil yang Mendapatkan Pelayanan Kesehatan Sesuai Standar	363 Orang	240 Orang	Kab. Pacitan	
									Jumlah Ibu Hamil yang Mendapatkan Pelayanan Kesehatan Sesuai Standar	285 Orang	245 Orang		
									Jumlah Ibu Hamil yang Mendapatkan Pelayanan Kesehatan Sesuai Standar	114 Orang	252 Orang		
									Jumlah Ibu Hamil yang Mendapatkan Pelayanan Kesehatan Sesuai Standar	244 Orang	271 Orang		
									Jumlah Ibu Hamil yang Mendapatkan Pelayanan Kesehatan Sesuai Standar	237 Orang	286 Orang		
									Jumlah Ibu Hamil yang Mendapatkan Pelayanan Kesehatan Sesuai Standar	179 Orang	300 Orang		
									Jumlah Ibu Hamil yang Mendapatkan Pelayanan Kesehatan Sesuai Standar	351 Orang	346 Orang		
									Jumlah Ibu Hamil yang Mendapatkan Pelayanan Kesehatan Sesuai Standar	346 Orang	351 Orang		
									Jumlah Ibu Hamil yang Mendapatkan Pelayanan Kesehatan Sesuai Standar	219 Orang	363 Orang		
									Jumlah Ibu Hamil yang Mendapatkan Pelayanan Kesehatan Sesuai Standar	693 Orang	366 Orang		
									Jumlah Ibu Hamil yang Mendapatkan Pelayanan Kesehatan Sesuai Standar	225 Orang	403 Orang		
									Jumlah Ibu Hamil yang Mendapatkan Pelayanan Kesehatan Sesuai Standar	0 Orang	627 Orang		
									Jumlah Ibu Hamil yang Mendapatkan Pelayanan Kesehatan Sesuai Standar	208 Orang	688 Orang		
									Jumlah Ibu Hamil yang Mendapatkan Pelayanan Kesehatan Sesuai Standar	6656 Orang	6678 Orang		
									Jumlah ibu bersalin yang mendapatkan pelayanan kesehatan Sesuai Satndar	250 orang	107 orang		

Prioritas Program, Kegiatan, Sub Kegiatan dan Indikator Kinerja

No	Program				Kegiatan				Sub Kegiatan					
	Program	Indikator Kinerja			Kegiatan	Indikator Kinerja			Sub Kegiatan	Indikator Kinerja			Lokasi Sub Kegiatan	Ket.
		Hasil Program	Target Capaian			Keluaran Kegiatan	Target Capaian			Keluaran Sub Kegiatan	Target Capaian			
			Sebelum	Sesudah			Sebelum	Sesudah			Sebelum	Sesudah		
									1.02.02.2.02.02 Pengelolaan Pelayanan Kesehatan Ibu Bersalin	Jumlah Ibu Bersalin yang Mendapatkan Pelayanan Kesehatan Sesuai Standar	105 Orang	105 Orang	Kab. Pacitan	
										Jumlah Ibu Bersalin yang Mendapatkan Pelayanan Kesehatan Sesuai Standar	182 Orang	182 Orang		
										Jumlah Ibu Bersalin yang Mendapatkan Pelayanan Kesehatan Sesuai Standar	363 Orang	183 Orang		
										Jumlah Ibu Bersalin yang Mendapatkan Pelayanan Kesehatan Sesuai Standar	202 Orang	213 Orang		
										Jumlah Ibu Bersalin yang Mendapatkan Pelayanan Kesehatan Sesuai Standar	218 Orang	218 Orang		
										Jumlah Ibu Bersalin yang Mendapatkan Pelayanan Kesehatan Sesuai Standar	113 Orang	229 Orang		
										Jumlah Ibu Bersalin yang Mendapatkan Pelayanan Kesehatan Sesuai Standar	229 Orang	229 Orang		
										Jumlah Ibu Bersalin yang Mendapatkan Pelayanan Kesehatan Sesuai Standar	165 Orang	236 Orang		
										Jumlah Ibu Bersalin yang Mendapatkan Pelayanan Kesehatan Sesuai Standar	236 Orang	245 Orang		
										Jumlah Ibu Bersalin yang Mendapatkan Pelayanan Kesehatan Sesuai Standar	267 Orang	250 Orang		
										Jumlah Ibu Bersalin yang Mendapatkan Pelayanan Kesehatan Sesuai Standar	265 Orang	265 Orang		
										Jumlah Ibu Bersalin yang Mendapatkan Pelayanan Kesehatan Sesuai Standar	198 Orang	267 Orang		
										Jumlah Ibu Bersalin yang Mendapatkan Pelayanan Kesehatan Sesuai Standar	171 Orang	281 Orang		
										Jumlah Ibu Bersalin yang Mendapatkan Pelayanan Kesehatan Sesuai Standar	294 Orang	294 Orang		
										Jumlah Ibu Bersalin yang Mendapatkan Pelayanan Kesehatan Sesuai Standar	342 Orang	317 Orang		

Prioritas Program, Kegiatan, Sub Kegiatan dan Indikator Kinerja

No	Program				Kegiatan				Sub Kegiatan					
	Program	Indikator Kinerja			Kegiatan	Indikator Kinerja			Sub Kegiatan	Indikator Kinerja			Lokasi Sub Kegiatan	Ket.
		Hasil Program	Target Capaian			Keluaran Kegiatan	Target Capaian			Keluaran Sub Kegiatan	Target Capaian			
			Sebelum	Sesudah			Sebelum	Sesudah			Sebelum	Sesudah		
										Jumlah Ibu Bersalin yang Mendapatkan Pelayanan Kesehatan Sesuai Standar	319 Orang	319 Orang		
										Jumlah Ibu Bersalin yang Mendapatkan Pelayanan Kesehatan Sesuai Standar	687 Orang	325 Orang		
										Jumlah Ibu Bersalin yang Mendapatkan Pelayanan Kesehatan Sesuai Standar	216 Orang	333 Orang		
										Jumlah Ibu Bersalin yang Mendapatkan Pelayanan Kesehatan Sesuai Standar	353 Orang	353 Orang		
										Jumlah Ibu Bersalin yang Mendapatkan Pelayanan Kesehatan Sesuai Standar	362 Orang	362 Orang		
										Jumlah Ibu Bersalin yang Mendapatkan Pelayanan Kesehatan Sesuai Standar	139 Orang	597 Orang		
										Jumlah Ibu Bersalin yang Mendapatkan Pelayanan Kesehatan Sesuai Standar	601 Orang	601 Orang		
										Jumlah Ibu Bersalin yang Mendapatkan Pelayanan Kesehatan Sesuai Standar	204 Orang	692 Orang		
										Jumlah Ibu Bersalin yang Mendapatkan Pelayanan Kesehatan Sesuai Standar	6348 Orang	6375 Orang		
										Jumlah Bayi Baru Lahir yang Mendapatkan Pelayanan Kesehatan Sesuai Standar	113 Orang	99 Orang		
										Jumlah Bayi Baru Lahir yang Mendapatkan Pelayanan Kesehatan Sesuai Standar	97 Orang	135 Orang		
										Jumlah Bayi Baru Lahir yang Mendapatkan Pelayanan Kesehatan Sesuai Standar	174 Orang	174 Orang		
										Jumlah Bayi Baru Lahir yang Mendapatkan Pelayanan Kesehatan Sesuai Standar	346 Orang	175 Orang		
										Jumlah Bayi Baru Lahir yang Mendapatkan Pelayanan Kesehatan Sesuai Standar	194 Orang	202 Orang		
										Jumlah Bayi Baru Lahir yang Mendapatkan Pelayanan Kesehatan Sesuai Standar	216 Orang	216 Orang		

Prioritas Program, Kegiatan, Sub Kegiatan dan Indikator Kinerja

No	Program				Kegiatan				Sub Kegiatan					
	Program	Indikator Kinerja			Kegiatan	Indikator Kinerja			Sub Kegiatan	Indikator Kinerja			Lokasi Sub Kegiatan	Ket.
		Hasil Program	Target Capaian			Keluaran Kegiatan	Target Capaian			Keluaran Sub Kegiatan	Target Capaian			
			Sebelum	Sesudah			Sebelum	Sesudah			Sebelum	Sesudah		
									1.02.02.2.02.03 Pengelolaan Pelayanan Kesehatan Bayi Baru Lahir	Jumlah Bayi Baru Lahir yang Mendapatkan Pelayanan Kesehatan Sesuai Standar	219 Orang	219 Orang	Kab. Pacitan	
										Jumlah Bayi Baru Lahir yang Mendapatkan Pelayanan Kesehatan Sesuai Standar	108 Orang	220 Orang		
										Jumlah Bayi Baru Lahir yang Mendapatkan Pelayanan Kesehatan Sesuai Standar	153 Orang	226 Orang		
										Jumlah Bayi Baru Lahir yang Mendapatkan Pelayanan Kesehatan Sesuai Standar	232 Orang	232 Orang		
										Jumlah Bayi Baru Lahir yang Mendapatkan Pelayanan Kesehatan Sesuai Standar	236 Orang	232 Orang		
										Jumlah Bayi Baru Lahir yang Mendapatkan Pelayanan Kesehatan Sesuai Standar	262 Orang	236 Orang		
										Jumlah Bayi Baru Lahir yang Mendapatkan Pelayanan Kesehatan Sesuai Standar	217 Orang	255 Orang		
										Jumlah Bayi Baru Lahir yang Mendapatkan Pelayanan Kesehatan Sesuai Standar	163 Orang	266 Orang		
										Jumlah Bayi Baru Lahir yang Mendapatkan Pelayanan Kesehatan Sesuai Standar	266 Orang	266 Orang		
										Jumlah Bayi Baru Lahir yang Mendapatkan Pelayanan Kesehatan Sesuai Standar	303 Orang	303 Orang		
										Jumlah Bayi Baru Lahir yang Mendapatkan Pelayanan Kesehatan Sesuai Standar	334 Orang	303 Orang		
										Jumlah Bayi Baru Lahir yang Mendapatkan Pelayanan Kesehatan Sesuai Standar	669 Orang	306 Orang		
										Jumlah Bayi Baru Lahir yang Mendapatkan Pelayanan Kesehatan Sesuai Standar	307 Orang	307 Orang		
										Jumlah Bayi Baru Lahir yang Mendapatkan Pelayanan Kesehatan Sesuai Standar	207 Orang	319 Orang		
										Jumlah Bayi Baru Lahir yang Mendapatkan Pelayanan Kesehatan Sesuai Standar	320 Orang	320 Orang		

Prioritas Program, Kegiatan, Sub Kegiatan dan Indikator Kinerja

No	Program				Kegiatan				Sub Kegiatan					
	Program	Indikator Kinerja			Kegiatan	Indikator Kinerja			Sub Kegiatan	Indikator Kinerja			Lokasi Sub Kegiatan	Ket.
		Hasil Program	Target Capaian			Keluaran Kegiatan	Target Capaian			Keluaran Sub Kegiatan	Target Capaian			
			Sebelum	Sesudah			Sebelum	Sesudah			Sebelum	Sesudah		
										Jumlah Bayi Baru Lahir yang Mendapatkan Pelayanan Kesehatan Sesuai Standar	136 Orang	571 Orang		
										Jumlah Bayi Baru Lahir yang Mendapatkan Pelayanan Kesehatan Sesuai Standar	595 Orang	595 Orang		
										Jumlah Bayi Baru Lahir yang Mendapatkan Pelayanan Kesehatan Sesuai Standar	201 Orang	663 Orang		
										Jumlah Bayi Baru Lahir yang Mendapatkan Pelayanan Kesehatan Sesuai Standar	6068 Orang	6071 Orang		
										" Jumlah Balita yang Mendapatkan Pelayanan Kesehatan Sesuai Standar "	649 Orang	1075 Orang		
										" Jumlah Balita yang Mendapatkan Pelayanan Kesehatan Sesuai Standar "	1184 Orang	1312 Orang		
										" Jumlah Balita yang Mendapatkan Pelayanan Kesehatan Sesuai Standar "	1367 Orang	1401 Orang		
										" Jumlah Balita yang Mendapatkan Pelayanan Kesehatan Sesuai Standar "	1076 Orang	1694 Orang		
										" Jumlah Balita yang Mendapatkan Pelayanan Kesehatan Sesuai Standar "	688 Orang	2854 Orang		
										Jumlah Balita yang Mendapatkan Pelayanan Kesehatan Sesuai Standar	247 Orang	516 Orang		
										Jumlah Balita yang Mendapatkan Pelayanan Kesehatan Sesuai Standar	3107 Orang	702 Orang		
										Jumlah Balita yang Mendapatkan Pelayanan Kesehatan Sesuai Standar	1351 Orang	1140 Orang		
										Jumlah Balita yang Mendapatkan Pelayanan Kesehatan Sesuai Standar	1210 Orang	1208 Orang		
										Jumlah Balita yang Mendapatkan Pelayanan Kesehatan Sesuai Standar	1164 Orang	563 Orang		
										Jumlah Balita yang Mendapatkan Pelayanan Kesehatan Sesuai Standar	813 Orang	640 Orang		

Prioritas Program, Kegiatan, Sub Kegiatan dan Indikator Kinerja

No	Program				Kegiatan				Sub Kegiatan					
	Program	Indikator Kinerja			Kegiatan	Indikator Kinerja			Sub Kegiatan	Indikator Kinerja			Lokasi Sub Kegiatan	Ket.
		Hasil Program	Target Capaian			Keluaran Kegiatan	Target Capaian			Keluaran Sub Kegiatan	Target Capaian			
			Sebelum	Sesudah			Sebelum	Sesudah			Sebelum	Sesudah		
									1.02.02.2.02.04 Pengelolaan Pelayanan Kesehatan Balita	Jumlah Balita yang Mendapatkan Pelayanan Kesehatan Sesuai Standar	543 Orang	754 Orang	Kab. Pacitan	
										Jumlah Balita yang Mendapatkan Pelayanan Kesehatan Sesuai Standar	1305 Orang	841 Orang		
										Jumlah Balita yang Mendapatkan Pelayanan Kesehatan Sesuai Standar	1682 Orang	1001 Orang		
										Jumlah Balita yang Mendapatkan Pelayanan Kesehatan Sesuai Standar	696 Orang	1150 Orang		
										Jumlah Balita yang Mendapatkan Pelayanan Kesehatan Sesuai Standar	1698 Orang	1158 Orang		
										Jumlah Balita yang Mendapatkan Pelayanan Kesehatan Sesuai Standar	970 Orang	1180 Orang		
										Jumlah Balita yang Mendapatkan Pelayanan Kesehatan Sesuai Standar	886 Orang	1205 Orang		
										Jumlah Balita yang Mendapatkan Pelayanan Kesehatan Sesuai Standar	1835 Orang	1227 Orang		
										Jumlah Balita yang Mendapatkan Pelayanan Kesehatan Sesuai Standar	1307 Orang	1434 Orang		
										Jumlah Balita yang Mendapatkan Pelayanan Kesehatan Sesuai Standar	1888 Orang	1491 Orang		
										Jumlah Balita yang Mendapatkan Pelayanan Kesehatan Sesuai Standar	1613 Orang	1738 Orang		
										Jumlah Balita yang Mendapatkan Pelayanan Kesehatan Sesuai Standar	3073 Orang	1815 Orang		
										Jumlah Balita yang Mendapatkan Pelayanan Kesehatan Sesuai Standar	1385 Orang	3199 Orang		
										Jumlah Balita yang Mendapatkan Pelayanan Kesehatan Sesuai Standar	25000 Orang	31298 Orang		
										Jumlah Anak Usia Pendidikan Dasar yang Mendapatkan Pelayanan Kesehatan Sesuai Standar	405 Orang	997 Orang		

Prioritas Program, Kegiatan, Sub Kegiatan dan Indikator Kinerja

No	Program				Kegiatan				Sub Kegiatan					
	Program	Indikator Kinerja			Kegiatan	Indikator Kinerja			Sub Kegiatan	Indikator Kinerja			Lokasi Sub Kegiatan	Ket.
		Hasil Program	Target Capaian			Keluaran Kegiatan	Target Capaian			Keluaran Sub Kegiatan	Target Capaian			
			Sebelum	Sesudah			Sebelum	Sesudah			Sebelum	Sesudah		
									1.02.02.2.02.05 Pengelolaan Pelayanan Kesehatan pada Usia Pendidikan Dasar	Jumlah Anak Usia Pendidikan Dasar yang Mendapatkan Pelayanan Kesehatan Sesuai Standar	2024 Orang	1134 Orang	Kab. Pacitan	
										Jumlah Anak Usia Pendidikan Dasar yang Mendapatkan Pelayanan Kesehatan Sesuai Standar	1882 Orang	1183 Orang		
										Jumlah Anak Usia Pendidikan Dasar yang Mendapatkan Pelayanan Kesehatan Sesuai Standar	1273 Orang	1273 Orang		
										Jumlah Anak Usia Pendidikan Dasar yang Mendapatkan Pelayanan Kesehatan Sesuai Standar	5231 Orang	1404 Orang		
										Jumlah Anak Usia Pendidikan Dasar yang Mendapatkan Pelayanan Kesehatan Sesuai Standar	2285 Orang	1642 Orang		
										Jumlah Anak Usia Pendidikan Dasar yang Mendapatkan Pelayanan Kesehatan Sesuai Standar	3078 Orang	1902 Orang		
										Jumlah Anak Usia Pendidikan Dasar yang Mendapatkan Pelayanan Kesehatan Sesuai Standar	1339 Orang	2063 Orang		
										Jumlah Anak Usia Pendidikan Dasar yang Mendapatkan Pelayanan Kesehatan Sesuai Standar	1156 Orang	2224 Orang		
										Jumlah Anak Usia Pendidikan Dasar yang Mendapatkan Pelayanan Kesehatan Sesuai Standar	2896 Orang	2244 Orang		
										Jumlah Anak Usia Pendidikan Dasar yang Mendapatkan Pelayanan Kesehatan Sesuai Standar	1644 Orang	2331 Orang		
										Jumlah Anak Usia Pendidikan Dasar yang Mendapatkan Pelayanan Kesehatan Sesuai Standar	2898 Orang	2345 Orang		
										Jumlah Anak Usia Pendidikan Dasar yang Mendapatkan Pelayanan Kesehatan Sesuai Standar	3587 Orang	2349 Orang		
										Jumlah Anak Usia Pendidikan Dasar yang Mendapatkan Pelayanan Kesehatan Sesuai Standar	2223 Orang	2353 Orang		
										Jumlah Anak Usia Pendidikan Dasar yang Mendapatkan Pelayanan Kesehatan Sesuai Standar	3209 Orang	2368 Orang		
										Jumlah Anak Usia Pendidikan Dasar yang Mendapatkan Pelayanan Kesehatan Sesuai Standar	2284 Orang	2539 Orang		

Prioritas Program, Kegiatan, Sub Kegiatan dan Indikator Kinerja

No	Program				Kegiatan				Sub Kegiatan					
	Program	Indikator Kinerja			Kegiatan	Indikator Kinerja			Sub Kegiatan	Indikator Kinerja			Lokasi Sub Kegiatan	Ket.
		Hasil Program	Target Capaian			Keluaran Kegiatan	Target Capaian			Keluaran Sub Kegiatan	Target Capaian			
			Sebelum	Sesudah			Sebelum	Sesudah			Sebelum	Sesudah		
										Jumlah Anak Usia Pendidikan Dasar yang Mendapatkan Pelayanan Kesehatan Sesuai Standar	2829 Orang	2691 Orang		
										Jumlah Anak Usia Pendidikan Dasar yang Mendapatkan Pelayanan Kesehatan Sesuai Standar	2206 Orang	2713 Orang		
										Jumlah Anak Usia Pendidikan Dasar yang Mendapatkan Pelayanan Kesehatan Sesuai Standar	3282 Orang	2899 Orang		
										Jumlah Anak Usia Pendidikan Dasar yang Mendapatkan Pelayanan Kesehatan Sesuai Standar	2328 Orang	3277 Orang		
										Jumlah Anak Usia Pendidikan Dasar yang Mendapatkan Pelayanan Kesehatan Sesuai Standar	2985 Orang	3349 Orang		
										Jumlah Anak Usia Pendidikan Dasar yang Mendapatkan Pelayanan Kesehatan Sesuai Standar	6700 Orang	3501 Orang		
										Jumlah Anak Usia Pendidikan Dasar yang Mendapatkan Pelayanan Kesehatan Sesuai Standar	1390 Orang	5337 Orang		
										Jumlah Anak Usia Pendidikan Dasar yang Mendapatkan Pelayanan Kesehatan Sesuai Standar	2163 Orang	6130 Orang		
										Jumlah Anak Usia Pendidikan Dasar yang Mendapatkan Pelayanan Kesehatan Sesuai Standar	61.297 Orang	60493 Orang		
										Jumlah Penduduk Usia Produktif yang Mendapatkan Pelayanan Kesehatan Sesuai Standar	3326 Orang	5494 Orang		
										Jumlah Penduduk Usia Produktif yang Mendapatkan Pelayanan Kesehatan Sesuai Standar	3326 Orang	5997 Orang		
										Jumlah Penduduk Usia Produktif yang Mendapatkan Pelayanan Kesehatan Sesuai Standar	3326 Orang	6513 Orang		
										Jumlah Penduduk Usia Produktif yang Mendapatkan Pelayanan Kesehatan Sesuai Standar	3326 Orang	7770 Orang		
										Jumlah Penduduk Usia Produktif yang Mendapatkan Pelayanan Kesehatan Sesuai Standar	4988 Orang	8386 Orang		
										Jumlah Penduduk Usia Produktif yang Mendapatkan Pelayanan Kesehatan Sesuai Standar	4988 Orang	9072 Orang		

Prioritas Program, Kegiatan, Sub Kegiatan dan Indikator Kinerja

No	Program				Kegiatan				Sub Kegiatan					
	Program	Indikator Kinerja			Kegiatan	Indikator Kinerja			Sub Kegiatan	Indikator Kinerja			Lokasi Sub Kegiatan	Ket.
		Hasil Program	Target Capaian			Keluaran Kegiatan	Target Capaian			Keluaran Sub Kegiatan	Target Capaian			
			Sebelum	Sesudah			Sebelum	Sesudah			Sebelum	Sesudah		
									1.02.02.2.02.06 Pengelolaan Pelayanan Kesehatan pada Usia Produktif	Jumlah Penduduk Usia Produktif yang Mendapatkan Pelayanan Kesehatan Sesuai Standar	4988 Orang	10521 Orang	Kab. Pacitan	
										Jumlah Penduduk Usia Produktif yang Mendapatkan Pelayanan Kesehatan Sesuai Standar	4988 Orang	11399 Orang		
										Jumlah Penduduk Usia Produktif yang Mendapatkan Pelayanan Kesehatan Sesuai Standar	6651 Orang	12276 Orang		
										Jumlah Penduduk Usia Produktif yang Mendapatkan Pelayanan Kesehatan Sesuai Standar	6651 Orang	12396 Orang		
										Jumlah Penduduk Usia Produktif yang Mendapatkan Pelayanan Kesehatan Sesuai Standar	6651 Orang	12880 Orang		
										Jumlah Penduduk Usia Produktif yang Mendapatkan Pelayanan Kesehatan Sesuai Standar	6651 Orang	12964 Orang		
										Jumlah Penduduk Usia Produktif yang Mendapatkan Pelayanan Kesehatan Sesuai Standar	6651 Orang	12968 Orang		
										Jumlah Penduduk Usia Produktif yang Mendapatkan Pelayanan Kesehatan Sesuai Standar	6651 Orang	12988 Orang		
										Jumlah Penduduk Usia Produktif yang Mendapatkan Pelayanan Kesehatan Sesuai Standar	6651 Orang	13019 Orang		
										Jumlah Penduduk Usia Produktif yang Mendapatkan Pelayanan Kesehatan Sesuai Standar	6651 Orang	14053 Orang		
										Jumlah Penduduk Usia Produktif yang Mendapatkan Pelayanan Kesehatan Sesuai Standar	6651 Orang	14874 Orang		
										Jumlah Penduduk Usia Produktif yang Mendapatkan Pelayanan Kesehatan Sesuai Standar	6651 Orang	14987 Orang		
										Jumlah Penduduk Usia Produktif yang Mendapatkan Pelayanan Kesehatan Sesuai Standar	9977 Orang	15278 Orang		
										Jumlah Penduduk Usia Produktif yang Mendapatkan Pelayanan Kesehatan Sesuai Standar	8314 Orang	16029 Orang		
										Jumlah Penduduk Usia Produktif yang Mendapatkan Pelayanan Kesehatan Sesuai Standar	8314 Orang	18095 Orang		

Prioritas Program, Kegiatan, Sub Kegiatan dan Indikator Kinerja

No	Program				Kegiatan				Sub Kegiatan					
	Program	Indikator Kinerja			Kegiatan	Indikator Kinerja			Sub Kegiatan	Indikator Kinerja			Lokasi Sub Kegiatan	Ket.
		Hasil Program	Target Capaian			Keluaran Kegiatan	Target Capaian			Keluaran Sub Kegiatan	Target Capaian			
			Sebelum	Sesudah			Sebelum	Sesudah			Sebelum	Sesudah		
										Jumlah Penduduk Usia Produktif yang Mendapatkan Pelayanan Kesehatan Sesuai Standar	9977 Orang	18502 Orang		
										Jumlah Penduduk Usia Produktif yang Mendapatkan Pelayanan Kesehatan Sesuai Standar	14965 Orang	29480 Orang		
										Jumlah Penduduk Usia Produktif yang Mendapatkan Pelayanan Kesehatan Sesuai Standar	16628 Orang	33877 Orang		
										Jumlah Penduduk Usia Produktif yang Mendapatkan Pelayanan Kesehatan Sesuai Standar	332532 Orang	329818 Orang		
										Jumlah Penduduk Usia Lanjut yang Mendapatkan Pelayanan Kesehatan Sesuai Standar	684 Orang	2154 Orang		
										Jumlah Penduduk Usia Lanjut yang Mendapatkan Pelayanan Kesehatan Sesuai Standar	4290 Orang	2441 Orang		
										Jumlah Penduduk Usia Lanjut yang Mendapatkan Pelayanan Kesehatan Sesuai Standar	4405 Orang	2548 Orang		
										Jumlah Penduduk Usia Lanjut yang Mendapatkan Pelayanan Kesehatan Sesuai Standar	11587 Orang	3019 Orang		
										Jumlah Penduduk Usia Lanjut yang Mendapatkan Pelayanan Kesehatan Sesuai Standar	1765 Orang	3270 Orang		
										Jumlah Penduduk Usia Lanjut yang Mendapatkan Pelayanan Kesehatan Sesuai Standar	4898 Orang	3536 Orang		
										Jumlah Penduduk Usia Lanjut yang Mendapatkan Pelayanan Kesehatan Sesuai Standar	5182 Orang	4101 Orang		
										Jumlah Penduduk Usia Lanjut yang Mendapatkan Pelayanan Kesehatan Sesuai Standar	3129 Orang	4438 Orang		
										Jumlah Penduduk Usia Lanjut yang Mendapatkan Pelayanan Kesehatan Sesuai Standar	2329 Orang	4792 Orang		
										Jumlah Penduduk Usia Lanjut yang Mendapatkan Pelayanan Kesehatan Sesuai Standar	5440 Orang	4838 Orang		
										Jumlah Penduduk Usia Lanjut yang Mendapatkan Pelayanan Kesehatan Sesuai Standar	3312 Orang	5031 Orang		

Prioritas Program, Kegiatan, Sub Kegiatan dan Indikator Kinerja

No	Program				Kegiatan				Sub Kegiatan					
	Program	Indikator Kinerja			Kegiatan	Indikator Kinerja			Sub Kegiatan	Indikator Kinerja			Lokasi Sub Kegiatan	Ket.
		Hasil Program	Target Capaian			Keluaran Kegiatan	Target Capaian			Keluaran Sub Kegiatan	Target Capaian			
			Sebelum	Sesudah			Sebelum	Sesudah			Sebelum	Sesudah		
									1.02.02.2.02.07 Pengelolaan Pelayanan Kesehatan pada Usia Lanjut	Jumlah Penduduk Usia Lanjut yang Mendapatkan Pelayanan Kesehatan Sesuai Standar	7075 Orang	5059 Orang	Kab. Pacitan	
										Jumlah Penduduk Usia Lanjut yang Mendapatkan Pelayanan Kesehatan Sesuai Standar	3707 Orang	5076 Orang		
										Jumlah Penduduk Usia Lanjut yang Mendapatkan Pelayanan Kesehatan Sesuai Standar	3575 Orang	5077 Orang		
										Jumlah Penduduk Usia Lanjut yang Mendapatkan Pelayanan Kesehatan Sesuai Standar	6988 Orang	5127 Orang		
										Jumlah Penduduk Usia Lanjut yang Mendapatkan Pelayanan Kesehatan Sesuai Standar	5763 Orang	5479 Orang		
										Jumlah Penduduk Usia Lanjut yang Mendapatkan Pelayanan Kesehatan Sesuai Standar	3524 Orang	5786 Orang		
										Jumlah Penduduk Usia Lanjut yang Mendapatkan Pelayanan Kesehatan Sesuai Standar	3913 Orang	5835 Orang		
										Jumlah Penduduk Usia Lanjut yang Mendapatkan Pelayanan Kesehatan Sesuai Standar	7161 Orang	6254 Orang		
										Jumlah Penduduk Usia Lanjut yang Mendapatkan Pelayanan Kesehatan Sesuai Standar	5552 Orang	7057 Orang		
										Jumlah Penduduk Usia Lanjut yang Mendapatkan Pelayanan Kesehatan Sesuai Standar	6165 Orang	7217 Orang		
										Jumlah Penduduk Usia Lanjut yang Mendapatkan Pelayanan Kesehatan Sesuai Standar	12762 Orang	7546 Orang		
										Jumlah Penduduk Usia Lanjut yang Mendapatkan Pelayanan Kesehatan Sesuai Standar	3868 Orang	11494 Orang		
										Jumlah Penduduk Usia Lanjut yang Mendapatkan Pelayanan Kesehatan Sesuai Standar	2256 Orang	13185 Orang		
										Jumlah Penduduk Usia Lanjut yang Mendapatkan Pelayanan Kesehatan Sesuai Standar	119.33 Orang	130360 Orang		
										Jumlah Penderita Hipertensi yang Mendapatkan Pelayanan Kesehatan Sesuai Standar	1978 Orang	1978 Orang		

Prioritas Program, Kegiatan, Sub Kegiatan dan Indikator Kinerja

No	Program				Kegiatan				Sub Kegiatan					
	Program	Indikator Kinerja			Kegiatan	Indikator Kinerja			Sub Kegiatan	Indikator Kinerja			Lokasi Sub Kegiatan	Ket.
		Hasil Program	Target Capaian			Keluaran Kegiatan	Target Capaian			Keluaran Sub Kegiatan	Target Capaian			
			Sebelum	Sesudah			Sebelum	Sesudah			Sebelum	Sesudah		
									1.02.02.2.02.08 Pengelolaan Pelayanan Kesehatan Penderita Hipertensi	Jumlah Penderita Hipertensi yang Mendapatkan Pelayanan Kesehatan Sesuai Standar	2966 Orang	2966 Orang		
										Jumlah Penderita Hipertensi yang Mendapatkan Pelayanan Kesehatan Sesuai Standar	1978 Orang	3254 Orang		
										Jumlah Penderita Hipertensi yang Mendapatkan Pelayanan Kesehatan Sesuai Standar	3955 Orang	3955 Orang		
										Jumlah Penderita Hipertensi yang Mendapatkan Pelayanan Kesehatan Sesuai Standar	3955 Orang	5093 Orang		
										Jumlah Penderita Hipertensi yang Mendapatkan Pelayanan Kesehatan Sesuai Standar	3955 Orang	5598 Orang		
										Jumlah Penderita Hipertensi yang Mendapatkan Pelayanan Kesehatan Sesuai Standar	5933 Orang	5933 Orang		
										Jumlah Penderita Hipertensi yang Mendapatkan Pelayanan Kesehatan Sesuai Standar	2966 Orang	6234 Orang		
										Jumlah Penderita Hipertensi yang Mendapatkan Pelayanan Kesehatan Sesuai Standar	2966 Orang	6750 Orang		
										Jumlah Penderita Hipertensi yang Mendapatkan Pelayanan Kesehatan Sesuai Standar	3955 Orang	7711 Orang		
										Jumlah Penderita Hipertensi yang Mendapatkan Pelayanan Kesehatan Sesuai Standar	3955 Orang	8325 Orang		
										Jumlah Penderita Hipertensi yang Mendapatkan Pelayanan Kesehatan Sesuai Standar	3955 Orang	8874 Orang		
										Jumlah Penderita Hipertensi yang Mendapatkan Pelayanan Kesehatan Sesuai Standar	4944 Orang	9498 Orang		
										Jumlah Penderita Hipertensi yang Mendapatkan Pelayanan Kesehatan Sesuai Standar	4944 Orang	10719 Orang		
										Jumlah Penderita Hipertensi yang Mendapatkan Pelayanan Kesehatan Sesuai Standar	5933 Orang	11464 Orang		
										Jumlah Penderita Hipertensi yang Mendapatkan Pelayanan Kesehatan Sesuai Standar		188144 Orang		

Prioritas Program, Kegiatan, Sub Kegiatan dan Indikator Kinerja

No	Program				Kegiatan				Sub Kegiatan					
	Program	Indikator Kinerja			Kegiatan	Indikator Kinerja			Sub Kegiatan	Indikator Kinerja			Lokasi Sub Kegiatan	Ket.
		Hasil Program	Target Capaian			Keluaran Kegiatan	Target Capaian			Keluaran Sub Kegiatan	Target Capaian			
			Sebelum	Sesudah			Sebelum	Sesudah			Sebelum	Sesudah		
									1.02.02.2.02.09 Pengelolaan Pelayanan Kesehatan Penderita Diabetes Melitus	Jumlah Penderita Diabetes Melitus yang Mendapatkan Pelayanan Kesehatan Sesuai Standar	94 Orang	94 Orang	Kab. Pacitan	
										Jumlah Penderita Diabetes Melitus yang Mendapatkan Pelayanan Kesehatan Sesuai Standar	94 Orang	121 Orang		
										Jumlah Penderita Diabetes Melitus yang Mendapatkan Pelayanan Kesehatan Sesuai Standar	141 Orang	141 Orang		
										Jumlah Penderita Diabetes Melitus yang Mendapatkan Pelayanan Kesehatan Sesuai Standar	188 Orang	188 Orang		
										Jumlah Penderita Diabetes Melitus yang Mendapatkan Pelayanan Kesehatan Sesuai Standar	188 Orang	218 Orang		
										Jumlah Penderita Diabetes Melitus yang Mendapatkan Pelayanan Kesehatan Sesuai Standar	141 Orang	232 Orang		
										Jumlah Penderita Diabetes Melitus yang Mendapatkan Pelayanan Kesehatan Sesuai Standar	141 Orang	251 Orang		
										Jumlah Penderita Diabetes Melitus yang Mendapatkan Pelayanan Kesehatan Sesuai Standar	283 Orang	283 Orang		
										Jumlah Penderita Diabetes Melitus yang Mendapatkan Pelayanan Kesehatan Sesuai Standar	188 Orang	285 Orang		
										Jumlah Penderita Diabetes Melitus yang Mendapatkan Pelayanan Kesehatan Sesuai Standar	188 Orang	290 Orang		
										Jumlah Penderita Diabetes Melitus yang Mendapatkan Pelayanan Kesehatan Sesuai Standar	235 Orang	353 Orang		
										Jumlah Penderita Diabetes Melitus yang Mendapatkan Pelayanan Kesehatan Sesuai Standar	188 Orang	375 Orang		
										Jumlah Penderita Diabetes Melitus yang Mendapatkan Pelayanan Kesehatan Sesuai Standar	235 Orang	399 Orang		
										Jumlah Penderita Diabetes Melitus yang Mendapatkan Pelayanan Kesehatan Sesuai Standar	188 Orang	400 Orang		
										Jumlah Penderita Diabetes Melitus yang Mendapatkan Pelayanan Kesehatan Sesuai Standar	471 Orang	471 Orang		

Prioritas Program, Kegiatan, Sub Kegiatan dan Indikator Kinerja

No	Program				Kegiatan				Sub Kegiatan					
	Program	Indikator Kinerja			Kegiatan	Indikator Kinerja			Sub Kegiatan	Indikator Kinerja			Lokasi Sub Kegiatan	Ket.
		Hasil Program	Target Capaian			Keluaran Kegiatan	Target Capaian			Keluaran Sub Kegiatan	Target Capaian			
			Sebelum	Sesudah			Sebelum	Sesudah			Sebelum	Sesudah		
										Jumlah Penderita Diabetes Melitus yang Mendapatkan Pelayanan Kesehatan Sesuai Standar		7460 Orang		
										Jumlah penderita Diabetes Mellitus yang mendapatkan pelayanan kesehatan sesuai standar	283 orang	426 orang		
									1.02.02.2.02.10 Pengelolaan Pelayanan Kesehatan Orang dengan Gangguan Jiwa Berat	Jumlah Orang yang Mendapatkan Pelayanan Kesehatan Orang dengan Gangguan Jiwa Berat Sesuai Standar	19 Orang	17 Orang	Kab. Pacitan	
										Jumlah Orang yang Mendapatkan Pelayanan Kesehatan Orang dengan Gangguan Jiwa Berat Sesuai Standar	19 Orang	20 Orang		
										Jumlah Orang yang Mendapatkan Pelayanan Kesehatan Orang dengan Gangguan Jiwa Berat Sesuai Standar	19 Orang	21 Orang		
										Jumlah Orang yang Mendapatkan Pelayanan Kesehatan Orang dengan Gangguan Jiwa Berat Sesuai Standar	19 Orang	25 Orang		
										Jumlah Orang yang Mendapatkan Pelayanan Kesehatan Orang dengan Gangguan Jiwa Berat Sesuai Standar	28 Orang	27 Orang		
										Jumlah Orang yang Mendapatkan Pelayanan Kesehatan Orang dengan Gangguan Jiwa Berat Sesuai Standar	28 Orang	29 Orang		
										Jumlah Orang yang Mendapatkan Pelayanan Kesehatan Orang dengan Gangguan Jiwa Berat Sesuai Standar	28 Orang	33 Orang		
										Jumlah Orang yang Mendapatkan Pelayanan Kesehatan Orang dengan Gangguan Jiwa Berat Sesuai Standar	28 Orang	36 Orang		
										Jumlah Orang yang Mendapatkan Pelayanan Kesehatan Orang dengan Gangguan Jiwa Berat Sesuai Standar	38 Orang	39 Orang		
										Jumlah Orang yang Mendapatkan Pelayanan Kesehatan Orang dengan Gangguan Jiwa Berat Sesuai Standar	38 Orang	41 Orang		
										Jumlah Orang yang Mendapatkan Pelayanan Kesehatan Orang dengan Gangguan Jiwa Berat Sesuai Standar	38 Orang	42 Orang		
										Jumlah Orang yang Mendapatkan Pelayanan Kesehatan Orang dengan Gangguan Jiwa Berat Sesuai Standar	38 Orang	45 Orang		
										Jumlah Orang yang Mendapatkan Pelayanan Kesehatan Orang dengan Gangguan Jiwa Berat Sesuai Standar	38 Orang	47 Orang		

Prioritas Program, Kegiatan, Sub Kegiatan dan Indikator Kinerja

No	Program				Kegiatan				Sub Kegiatan					
	Program	Indikator Kinerja			Kegiatan	Indikator Kinerja			Sub Kegiatan	Indikator Kinerja			Lokasi Sub Kegiatan	Ket.
		Hasil Program	Target Capaian			Keluaran Kegiatan	Target Capaian			Keluaran Sub Kegiatan	Target Capaian			
			Sebelum	Sesudah			Sebelum	Sesudah			Sebelum	Sesudah		
										Jumlah Orang yang Mendapatkan Pelayanan Kesehatan Orang dengan Gangguan Jiwa Berat Sesuai Standar	38 Orang	48 Orang		
										Jumlah Orang yang Mendapatkan Pelayanan Kesehatan Orang dengan Gangguan Jiwa Berat Sesuai Standar	47 Orang	51 Orang		
										Jumlah Orang yang Mendapatkan Pelayanan Kesehatan Orang dengan Gangguan Jiwa Berat Sesuai Standar	47 Orang	57 Orang		
										Jumlah Orang yang Mendapatkan Pelayanan Kesehatan Orang dengan Gangguan Jiwa Berat Sesuai Standar	57 Orang	59 Orang		
										Jumlah Orang yang Mendapatkan Pelayanan Kesehatan Orang dengan Gangguan Jiwa Berat Sesuai Standar	57 Orang	61 Orang		
										Jumlah Orang yang Mendapatkan Pelayanan Kesehatan Orang dengan Gangguan Jiwa Berat Sesuai Standar	85 Orang	94 Orang		
										Jumlah Orang yang Mendapatkan Pelayanan Kesehatan Orang dengan Gangguan Jiwa Berat Sesuai Standar	95 Orang	103 Orang		
										Jumlah Orang Terduga Menderita Tuberkulosis yang Mendapatkan Pelayanan Sesuai Standar	131 Orang	76 Orang		
										Jumlah Orang Terduga Menderita Tuberkulosis yang Mendapatkan Pelayanan Sesuai Standar	88 Orang	86 Orang		
										Jumlah Orang Terduga Menderita Tuberkulosis yang Mendapatkan Pelayanan Sesuai Standar	131 Orang	92 Orang		
										Jumlah Orang Terduga Menderita Tuberkulosis yang Mendapatkan Pelayanan Sesuai Standar	88 Orang	97 Orang		
										Jumlah Orang Terduga Menderita Tuberkulosis yang Mendapatkan Pelayanan Sesuai Standar	131 Orang	97 Orang		
										Jumlah Orang Terduga Menderita Tuberkulosis yang Mendapatkan Pelayanan Sesuai Standar	175 Orang	108 Orang		
										Jumlah Orang Terduga Menderita Tuberkulosis yang Mendapatkan Pelayanan Sesuai Standar		110 Orang		
										Jumlah Orang Terduga Menderita Tuberkulosis yang Mendapatkan Pelayanan Sesuai Standar	175 orang	113 orang		

Prioritas Program, Kegiatan, Sub Kegiatan dan Indikator Kinerja

No	Program				Kegiatan				Sub Kegiatan					
	Program	Indikator Kinerja			Kegiatan	Indikator Kinerja			Sub Kegiatan	Indikator Kinerja			Lokasi Sub Kegiatan	Ket.
		Hasil Program	Target Capaian			Keluaran Kegiatan	Target Capaian			Keluaran Sub Kegiatan	Target Capaian			
			Sebelum	Sesudah			Sebelum	Sesudah			Sebelum	Sesudah		
									1.02.02.2.02.11 Pengelolaan Pelayanan Kesehatan Orang Terduga Tuberkulosis	Jumlah Orang Terduga Menderita Tuberkulosis yang Mendapatkan Pelayanan Sesuai Standar	175 Orang	113 Orang	Kab. Pacitan	
										Jumlah Orang Terduga Menderita Tuberkulosis yang Mendapatkan Pelayanan Sesuai Standar	88 Orang	120 Orang		
										Jumlah Orang Terduga Menderita Tuberkulosis yang Mendapatkan Pelayanan Sesuai Standar	131 Orang	130 Orang		
										Jumlah Orang Terduga Menderita Tuberkulosis yang Mendapatkan Pelayanan Sesuai Standar	175 Orang	130 Orang		
										Jumlah Orang Terduga Menderita Tuberkulosis yang Mendapatkan Pelayanan Sesuai Standar	219 orang	140 orang		
										Jumlah Orang Terduga Menderita Tuberkulosis yang Mendapatkan Pelayanan Sesuai Standar	263 Orang	167 Orang		
										Jumlah Orang Terduga Menderita Tuberkulosis yang Mendapatkan Pelayanan Sesuai Standar		220 Orang		
										Jumlah Orang Terduga Menderita Tuberkulosis yang Mendapatkan Pelayanan Sesuai Standar	175 Orang	221 Orang		
										Jumlah Orang Terduga Menderita Tuberkulosis yang Mendapatkan Pelayanan Sesuai Standar	394 Orang	248 Orang		
										Jumlah Orang Terduga Menderita Tuberkulosis yang Mendapatkan Pelayanan Sesuai Standar	219 Orang	281 Orang		
										Jumlah Orang Terduga Menderita Tuberkulosis yang Mendapatkan Pelayanan Sesuai Standar	263 Orang	292 Orang		
										Jumlah Orang Terduga Menderita Tuberkulosis yang Mendapatkan Pelayanan Sesuai Standar	438 Orang	292 Orang		
										Jumlah Orang Terduga Menderita Tuberkulosis yang Mendapatkan Pelayanan Sesuai Standar	5213 Orang	3597 Orang		
										Jumlah Orang Terduga Menderita HIV yang Mendapatkan Pelayanan Sesuai Standar	142 Orang	115 Orang		
										Jumlah Orang Terduga Menderita HIV yang Mendapatkan Pelayanan Sesuai Standar	283 Orang	120 Orang		

Prioritas Program, Kegiatan, Sub Kegiatan dan Indikator Kinerja

No	Program				Kegiatan				Sub Kegiatan					
	Program	Indikator Kinerja			Kegiatan	Indikator Kinerja			Sub Kegiatan	Indikator Kinerja			Lokasi Sub Kegiatan	Ket.
		Hasil Program	Target Capaian			Keluaran Kegiatan	Target Capaian			Keluaran Sub Kegiatan	Target Capaian			
			Sebelum	Sesudah			Sebelum	Sesudah			Sebelum	Sesudah		
									1.02.02.2.02.12 Pengelolaan Pelayanan Kesehatan Orang dengan Risiko Terinfeksi HIV	Jumlah Orang Terduga Menderita HIV yang Mendapatkan Pelayanan Sesuai Standar	142 Orang	142 Orang	Kab. Pacitan	
										Jumlah Orang Terduga Menderita HIV yang Mendapatkan Pelayanan Sesuai Standar	213 Orang	188 Orang		
										Jumlah Orang Terduga Menderita HIV yang Mendapatkan Pelayanan Sesuai Standar	213 Orang	213 Orang		
										Jumlah Orang Terduga Menderita HIV yang Mendapatkan Pelayanan Sesuai Standar	213 Orang	238 Orang		
										Jumlah Orang Terduga Menderita HIV yang Mendapatkan Pelayanan Sesuai Standar	283 Orang	263 Orang		
										Jumlah Orang Terduga Menderita HIV yang Mendapatkan Pelayanan Sesuai Standar	283 Orang	273 Orang		
										Jumlah Orang Terduga Menderita HIV yang Mendapatkan Pelayanan Sesuai Standar	283 Orang	283 Orang		
										Jumlah Orang Terduga Menderita HIV yang Mendapatkan Pelayanan Sesuai Standar	283 Orang	286 Orang		
										Jumlah Orang Terduga Menderita HIV yang Mendapatkan Pelayanan Sesuai Standar	354 Orang	323 Orang		
										Jumlah Orang Terduga Menderita HIV yang Mendapatkan Pelayanan Sesuai Standar	354 Orang	413 Orang		
										Jumlah Orang Terduga Menderita HIV yang Mendapatkan Pelayanan Sesuai Standar	425 Orang	425 Orang		
										Jumlah Orang Terduga Menderita HIV yang Mendapatkan Pelayanan Sesuai Standar	638 Orang	695 Orang		
										Jumlah Orang Terduga Menderita HIV yang Mendapatkan Pelayanan Sesuai Standar	6437 Orang	6710 Orang		
									1.02.02.2.02.13 Pengelolaan Pelayanan Kesehatan bagi Penduduk pada Kondisi Kejadian Luar Biasa (KLB)	Jumlah Dokumen Hasil Pengelolaan Pelayanan Kesehatan bagi Penduduk pada Kondisi Kejadian Luar Biasa (KLB) Sesuai Standar	1 Dokumen	1 Dokumen	Kab. Pacitan	
									1.02.02.2.02.14 Pengelolaan Pelayanan Kesehatan bagi Penduduk Terdampak Krisis Kesehatan Akibat	Jumlah Dokumen Hasil Pengelolaan Pelayanan Kesehatan bagi Penduduk Terdampak Krisis Kesehatan Akibat Bencana dan/atau Berpotensi Bencana Sesuai Standar		1 Dokumen	Kab. Pacitan	

Prioritas Program, Kegiatan, Sub Kegiatan dan Indikator Kinerja

No	Program				Kegiatan				Sub Kegiatan					
	Program	Indikator Kinerja			Kegiatan	Indikator Kinerja			Sub Kegiatan	Indikator Kinerja			Lokasi Sub Kegiatan	Ket.
		Hasil Program	Target Capaian			Keluaran Kegiatan	Target Capaian			Keluaran Sub Kegiatan	Target Capaian			
			Sebelum	Sesudah			Sebelum	Sesudah			Sebelum	Sesudah		
									Terdampak Krisis Kesehatan Akibat Bencana dan/atau Berpotensi Bencana	Jumlah Dokumen Hasil Pengelolaan Pelayanan Kesehatan bagi Penduduk Terdampak Krisis Kesehatan Akibat Bencana dan/atau Berpotensi Bencana Sesuai Standar		12 Dokumen	Kab. Pacitan	
									1.02.02.2.02.15 Pengelolaan Pelayanan Kesehatan Gizi Masyarakat	Jumlah Dokumen Hasil Pengelolaan Pelayanan Kesehatan Gizi Masyarakat	1 Dokumen	1 Dokumen	Kab. Pacitan	
										Jumlah Dokumen Hasil Pengelolaan Pelayanan Kesehatan Gizi Masyarakat	1 Dokumen	12 Dokumen		
									1.02.02.2.02.16 Pengelolaan Pelayanan Kesehatan Kerja dan Olahraga	Jumlah Dokumen Hasil Pengelolaan Pelayanan Kesehatan Kerja dan Olahraga	1 Dokumen	1 Dokumen	Kab. Pacitan	
										Jumlah Dokumen Hasil Pengelolaan Pelayanan Kesehatan Kerja dan Olahraga	1 Dokumen	12 Dokumen		
									1.02.02.2.02.17 Pengelolaan Pelayanan Kesehatan Lingkungan	Jumlah Dokumen Hasil Pengelolaan Pelayanan Kesehatan Lingkungan	1 Dokumen	1 Dokumen	Kab. Pacitan	
										Jumlah Dokumen Hasil Pengelolaan Pelayanan Kesehatan Lingkungan	6 Dokumen	6 Dokumen		
									1.02.02.2.02.18 Pengelolaan Pelayanan Promosi Kesehatan	Jumlah Dokumen Hasil Pengelolaan Pelayanan Promosi Kesehatan	1 Dokumen	1 Dokumen	Kab. Pacitan	
										Jumlah Dokumen Hasil Pengelolaan Pelayanan Promosi Kesehatan	1 Dokumen	12 Dokumen		
									1.02.02.2.02.19 Pengelolaan Pelayanan Kesehatan Tradisional, Akupuntur, Asuhan Mandiri, dan Tradisional Lainnya	Jumlah Dokumen Hasil Pengelolaan Pelayanan Kesehatan Tradisional, Akupuntur, Asuhan Mandiri dan Tradisional Lainnya	12 Dokumen	12 Dokumen	Kab. Pacitan	
									1.02.02.2.02.20 Pengelolaan Surveilans Kesehatan	Jumlah Dokumen Hasil Pengelolaan Surveilans Kesehatan	1 Dokumen	1 Dokumen	Kab. Pacitan	
									1.02.02.2.02.21 Pengelolaan Pelayanan Kesehatan Orang dengan Masalah Kesehatan Jiwa (ODMK)	Jumlah Orang dengan Masalah Kejiwaan (ODMK) yang Mendapatkan Pelayanan Kesehatan	100 Orang	100 Orang	Kab. Pacitan	
										Jumlah Orang dengan Masalah Kejiwaan (ODMK) yang Mendapatkan Pelayanan Kesehatan		1134 Orang		
									1.02.02.2.02.22 Pengelolaan Pelayanan Kesehatan Jiwa dan NAPZA	Jumlah Penyalahguna NAPZA yang Mendapatkan Pelayanan Kesehatan		0 Orang	Kab. Pacitan	
										Jumlah Penyalahguna NAPZA yang Mendapatkan Pelayanan Kesehatan		1 Orang		

Prioritas Program, Kegiatan, Sub Kegiatan dan Indikator Kinerja

No	Program				Kegiatan				Sub Kegiatan					
	Program	Indikator Kinerja			Kegiatan	Indikator Kinerja			Sub Kegiatan	Indikator Kinerja			Lokasi Sub Kegiatan	Ket.
		Hasil Program	Target Capaian			Keluaran Kegiatan	Target Capaian			Keluaran Sub Kegiatan	Target Capaian			
			Sebelum	Sesudah			Sebelum	Sesudah			Sebelum	Sesudah		
									1.02.02.2.02.25 Pelayanan Kesehatan Penyakit Menular dan Tidak Menular	Jumlah Dokumen Hasil Pelayanan Kesehatan Penyakit Menular dan Tidak Menular	1 dokumen	1 dokumen	Kab. Pacitan	
										Jumlah Dokumen Hasil Pelayanan Kesehatan Penyakit Menular dan Tidak Menular	1 Dokumen	1 Dokumen		
										Jumlah Dokumen Hasil Pelayanan Kesehatan Penyakit Menular dan Tidak Menular	12 Dokumen	12 Dokumen		
									1.02.02.2.02.26 Pengelolaan Jaminan Kesehatan Masyarakat	Jumlah Dokumen Hasil Pengelolaan Jaminan Kesehatan Masyarakat	1 Dokumen	1 Dokumen	Kab. Pacitan	
									1.02.02.2.02.28 Pengambilan dan Pengiriman Spesimen Penyakit Potensial KLB ke Laboratorium Rujukan/Nasional	Jumlah Spesimen Penyakit Potensial Kejadian Luar Biasa (KLB) ke Laboratorium Rujukan/Nasional yang Didistribusikan		3 Paket	Kab. Pacitan	
										Jumlah Spesimen Penyakit Potensial Kejadian Luar Biasa (KLB) ke Laboratorium Rujukan/Nasional yang Didistribusikan		4 Paket		
										Jumlah Spesimen Penyakit Potensial Kejadian Luar Biasa (KLB) ke Laboratorium Rujukan/Nasional yang Didistribusikan		5 Paket		
										Jumlah Spesimen Penyakit Potensial Kejadian Luar Biasa (KLB) ke Laboratorium Rujukan/Nasional yang Didistribusikan		6 Paket		
										Jumlah Spesimen Penyakit Potensial Kejadian Luar Biasa (KLB) ke Laboratorium Rujukan/Nasional yang Didistribusikan		8 Paket		
										Jumlah Spesimen Penyakit Potensial Kejadian Luar Biasa (KLB) ke Laboratorium Rujukan/Nasional yang Didistribusikan		10 Paket		
										Jumlah Spesimen Penyakit Potensial Kejadian Luar Biasa (KLB) ke Laboratorium Rujukan/Nasional yang Didistribusikan		12 Paket		
										Jumlah Spesimen Penyakit Potensial Kejadian Luar Biasa (KLB) ke Laboratorium Rujukan/Nasional yang Didistribusikan		15 Paket		
										Jumlah Spesimen Penyakit Potensial Kejadian Luar Biasa (KLB) ke Laboratorium Rujukan/Nasional yang Didistribusikan		18 Paket		
										Jumlah Spesimen Penyakit Potensial Kejadian Luar Biasa (KLB) ke Laboratorium Rujukan/Nasional yang Didistribusikan		20 Paket		
										Jumlah Spesimen Penyakit Potensial Kejadian Luar Biasa (KLB) ke Laboratorium Rujukan/Nasional yang Didistribusikan		22 Paket		

Prioritas Program, Kegiatan, Sub Kegiatan dan Indikator Kinerja

No	Program				Kegiatan				Sub Kegiatan					
	Program	Indikator Kinerja			Kegiatan	Indikator Kinerja			Sub Kegiatan	Indikator Kinerja			Lokasi Sub Kegiatan	Ket.
		Hasil Program	Target Capaian			Keluaran Kegiatan	Target Capaian			Keluaran Sub Kegiatan	Target Capaian			
			Sebelum	Sesudah			Sebelum	Sesudah			Sebelum	Sesudah		
										Jumlah Spesimen Penyakit Potensial Kejadian Luar Biasa (KLB) ke Laboratorium Rujukan/Nasional yang Didistribusikan		24 Paket		
										Jumlah Spesimen Penyakit Potensial Kejadian Luar Biasa (KLB) ke Laboratorium Rujukan/Nasional yang Didistribusikan		50 Paket		
										Jumlah Spesimen Penyakit Potensial Kejadian Luar Biasa (KLB) ke Laboratorium Rujukan/Nasional yang Didistribusikan		120 Paket		
									1.02.02.2.02.29 Penyelenggaraan Kabupaten/Kota Sehat	Jumlah Dokumen Hasil Penyelenggaraan Kabupaten/Kota Sehat	7 Dokumen	7 Dokumen	Kab. Pacitan	
									1.02.02.2.02.32 Operasional Pelayanan Rumah Sakit	Jumlah Dokumen Operasional Pelayanan Rumah Sakit	12 Dokumen	12 Dokumen	Kab. Pacitan	
									1.02.02.2.02.33 Operasional Pelayanan Puskesmas	Jumlah Dokumen Operasional Pelayanan Puskesmas	1 Dokumen	1 Dokumen	Kab. Pacitan	
									1.02.02.2.02.34 Operasional Pelayanan Fasilitas Kesehatan Lainnya	Jumlah Dokumen Operasional Pelayanan Fasilitas Kesehatan Lainnya	2 Dokumen	2 Dokumen	Kab. Pacitan	
									1.02.02.2.02.35 Pelaksanaan Akreditasi Fasilitas Kesehatan di Kabupaten/Kota	Jumlah Fasilitas Kesehatan yang Terakreditasi di Kabupaten/Kota	24 Unit	24 Unit	Kab. Pacitan	
									1.02.02.2.02.36 Investigasi Awal Kejadian Tidak Diharapkan (Kejadian Ikutan Pasca Imunisasi dan Pemberian Obat Massal)	Jumlah Laporan Hasil Investigasi Awal Kejadian Tidak Diharapkan (Kejadian Ikutan Pasca Imunisasi dan Pemberian Obat Massal)		0 Laporan	Kab. Pacitan	
										Jumlah Laporan Hasil Investigasi Awal Kejadian Tidak Diharapkan (Kejadian Ikutan Pasca Imunisasi dan Pemberian Obat Massal)		1 Laporan		
										Jumlah Laporan Hasil Investigasi Awal Kejadian Tidak Diharapkan (Kejadian Ikutan Pasca Imunisasi dan Pemberian Obat Massal)		12 Laporan		
									1.02.02.2.02.37 Pelaksanaan Kewaspadaan Dini dan Respon Wabah	Jumlah Dokumen Hasil Pelaksanaan Kewaspadaan Dini dan Respon Wabah	1 Dokumen	1 Dokumen	Kab. Pacitan	
									1.02.02.2.02.38 Penyediaan dan Pengelolaan Sistem Penanganan Gawat Darurat Terpadu (SPGDT)	Jumlah Public Safety Center (PSC 119) Tersediaan, Terkelolaan dan Terintegrasi Dengan Rumah Sakit Dalam Satu Sistem Penanganan Gawat Darurat Terpadu (SPGDT)	1 Unit	1 Unit	Kab. Pacitan	
									1.02.02.2.02.39 Pengelolaan Pelayanan Kesehatan Dasar Melalui Pendekatan Keluarga	Jumlah Keluarga Yang Sudah Dikunjungi dan Diintervensi Masalah Kesehatannya Oleh Tenaga Kesehatan Puskesmas	100 Keluarga	100 Keluarga	Kab. Pacitan	
										Jumlah Keluarga Yang Sudah Dikunjungi dan Diintervensi Masalah Kesehatannya Oleh Tenaga Kesehatan Puskesmas	200 Keluarga	200 Keluarga		

Prioritas Program, Kegiatan, Sub Kegiatan dan Indikator Kinerja

No	Program				Kegiatan				Sub Kegiatan					
	Program	Indikator Kinerja			Kegiatan	Indikator Kinerja			Sub Kegiatan	Indikator Kinerja			Lokasi Sub Kegiatan	Ket.
		Hasil Program	Target Capaian			Keluaran Kegiatan	Target Capaian			Keluaran Sub Kegiatan	Target Capaian			
			Sebelum	Sesudah			Sebelum	Sesudah			Sebelum	Sesudah		
										Jumlah Keluarga Yang Sudah Dikunjungi dan Diintervensi Masalah Kesehatannya Oleh Tenaga Kesehatan Puskesmas	3600 Keluarga	3600 Keluarga		
									1.02.02.2.02.40 Pengelolaan pelayanan kesehatan orang dengan Tuberkulosis	Jumlah orang dengan Tuberkulosis yang mendapatkan pelayanan kesehatan sesuai standar	20 Orang	1 Orang	Kab. Pacitan	
										Jumlah orang dengan Tuberkulosis yang mendapatkan pelayanan kesehatan sesuai standar	5 Orang	5 Orang		
										Jumlah orang dengan Tuberkulosis yang mendapatkan pelayanan kesehatan sesuai standar	10 Orang	10 Orang		
										Jumlah orang dengan Tuberkulosis yang mendapatkan pelayanan kesehatan sesuai standar	12 Orang	12 Orang		
										Jumlah orang dengan Tuberkulosis yang mendapatkan pelayanan kesehatan sesuai standar	14 Orang	14 Orang		
										Jumlah orang dengan Tuberkulosis yang mendapatkan pelayanan kesehatan sesuai standar	15 Orang	15 Orang		
										Jumlah orang dengan Tuberkulosis yang mendapatkan pelayanan kesehatan sesuai standar	19 Orang	19 Orang		
										Jumlah orang dengan Tuberkulosis yang mendapatkan pelayanan kesehatan sesuai standar	20 Orang	20 Orang		
										Jumlah orang dengan Tuberkulosis yang mendapatkan pelayanan kesehatan sesuai standar	24 Orang	24 Orang		
										Jumlah orang dengan Tuberkulosis yang mendapatkan pelayanan kesehatan sesuai standar	25 Orang	25 Orang		
										Jumlah orang dengan Tuberkulosis yang mendapatkan pelayanan kesehatan sesuai standar	40 Orang	40 Orang		
										Jumlah orang dengan Tuberkulosis yang mendapatkan pelayanan kesehatan sesuai standar	48 Orang	48 Orang		
										Jumlah orang dengan Tuberkulosis yang mendapatkan pelayanan kesehatan sesuai standar	60 Orang	60 Orang		
										Jumlah orang dengan Tuberkulosis yang mendapatkan pelayanan kesehatan sesuai standar	64 Orang	64 Orang		

Prioritas Program, Kegiatan, Sub Kegiatan dan Indikator Kinerja

No	Program				Kegiatan				Sub Kegiatan					
	Program	Indikator Kinerja			Kegiatan	Indikator Kinerja			Sub Kegiatan	Indikator Kinerja			Lokasi Sub Kegiatan	Ket.
		Hasil Program	Target Capaian			Keluaran Kegiatan	Target Capaian			Keluaran Sub Kegiatan	Target Capaian			
			Sebelum	Sesudah			Sebelum	Sesudah			Sebelum	Sesudah		
										Jumlah orang dengan Tuberkulosis yang mendapatkan pelayanan kesehatan sesuai standar	89 Orang	89 Orang		
									1.02.02.2.02.42 Pengelolaan pelayanan kesehatan Malaria	Jumlah orang yang mendapatkan pelayanan kesehatan malaria	1179 Orang	1179 Orang	Kab. Pacitan	
					1.02.02.2.03 Penyelenggaraan Sistem Informasi Kesehatan Secara Terintegrasi	Persentase Sistem Informasi Kesehatan yang terintegrasi dalam aplikasi satu data kesehatan	75 %	75 %	1.02.02.2.03.01 Pengelolaan Data dan Informasi Kesehatan	Jumlah Dokumen Hasil Pengelolaan Data dan Informasi Kesehatan	12 Dokumen	12 Dokumen	Kab. Pacitan	
									1.02.02.2.03.02 Pengelolaan Sistem Informasi Kesehatan	Jumlah Dokumen Hasil Pengelolaan Sistem Informasi Kesehatan	12 Dokumen	12 Dokumen	Kab. Pacitan	
					1.02.02.2.04 Penerbitan Izin Rumah Sakit Kelas C, D dan Fasilitas Pelayanan Kesehatan Tingkat Daerah Kabupaten/Kota	Persentase RS rujukan terakreditasi	60 %	60 %	1.02.02.2.04.02 Peningkatan Tata Kelola Rumah Sakit dan Fasilitas Pelayanan Kesehatan Tingkat Daerah Kabupaten/Kota	Jumlah Rumah Sakit dan Fasilitas Pelayanan Kesehatan Tingkat Daerah Kabupaten/Kota yang Melakukan Peningkatan Tata Kelola Sesuai Standar	26 Unit	26 Unit	Kab. Pacitan	
									1.02.02.2.04.03 Peningkatan Mutu Pelayanan Fasilitas Kesehatan	Jumlah Fasilitas Kesehatan yang Dilakukan Pengukuran Indikator Nasional Mutu (INM) Pelayanan kesehatan	24 Unit	24 Unit	Kab. Pacitan	
									1.02.02.2.04.04 Penyiapan Perumusan dan Pelaksanaan Pelayanan Kesehatan Rujukan	Jumlah Dokumen Hasil Penyiapan Perumusan dan Pelaksanaan Pelayanan Kesehatan Rujukan	1 Dokumen	1 Dokumen	Kab. Pacitan	
										Jumlah Dokumen Hasil Penyiapan Perumusan dan Pelaksanaan Pelayanan Kesehatan Rujukan		5 Dokumen		
	1.02.03 PROGRAM PENINGKATAN KAPASITAS SUMBER DAYA MANUSIA KESEHATAN	Persentase Sumber Daya Manusia Kesehatan yang memenuhi standar kompetensi	75 %	75 %	1.02.03.2.01 Pemberian Izin Praktik Tenaga Kesehatan di Wilayah Kabupaten/Kota	Rasio dokter per satuan penduduk	0.28 Nilai	0.28 Nilai	1.02.03.2.01.01 Pengendalian Perizinan Praktik Tenaga Kesehatan	Jumlah Dokumen Hasil Pengendalian Perizinan Praktik Tenaga Kesehatan	1 Dokumen	1 Dokumen	Kab. Pacitan	
					1.02.03.2.02 Perencanaan Kebutuhan dan Pendayagunaan Sumber Daya Manusia Kesehatan untuk UKP dan UKM di Wilayah Kabupaten/Kota	Persentase fasilitas pelayanan kesehatan yang memiliki tenaga kesehatan sesuai standar	75 %	75 %	1.02.03.2.02.01 Perencanaan dan Distribusi serta Pemerataan Sumber Daya Manusia Kesehatan	Jumlah Dokumen Hasil Perencanaan dan Distribusi serta Pemerataan Sumber Daya Manusia Kesehatan	1 Dokumen	1 Dokumen		
										Jumlah Sumber Daya Manusia Kesehatan yang Memenuhi Standar di Fasilitas Pelayanan Kesehatan (Fasyankes)	0 Orang	0 Orang		
										Jumlah Sumber Daya Manusia Kesehatan yang Memenuhi Standar di Fasilitas Pelayanan Kesehatan (Fasyankes)	36 Orang	36 Orang		

Prioritas Program, Kegiatan, Sub Kegiatan dan Indikator Kinerja

No	Program				Kegiatan				Sub Kegiatan					
	Program	Indikator Kinerja			Kegiatan	Indikator Kinerja			Sub Kegiatan	Indikator Kinerja			Lokasi Sub Kegiatan	Ket.
		Hasil Program	Target Capaian			Keluaran Kegiatan	Target Capaian			Keluaran Sub Kegiatan	Target Capaian			
			Sebelum	Sesudah			Sebelum	Sesudah			Sebelum	Sesudah		
									1.02.03.2.02.02 Pemenuhan Kebutuhan Sumber Daya Manusia Kesehatan Sesuai Standar	Jumlah Sumber Daya Manusia Kesehatan yang Memenuhi Standar di Fasilitas Pelayanan Kesehatan (Fasyankes)	37 Orang	37 Orang	Kab. Pacitan	
										Jumlah Sumber Daya Manusia Kesehatan yang Memenuhi Standar di Fasilitas Pelayanan Kesehatan (Fasyankes)	44 Orang	44 Orang		
										Jumlah Sumber Daya Manusia Kesehatan yang Memenuhi Standar di Fasilitas Pelayanan Kesehatan (Fasyankes)	45 Orang	45 Orang		
										Jumlah Sumber Daya Manusia Kesehatan yang Memenuhi Standar di Fasilitas Pelayanan Kesehatan (Fasyankes)	47 Orang	47 Orang		
										Jumlah Sumber Daya Manusia Kesehatan yang Memenuhi Standar di Fasilitas Pelayanan Kesehatan (Fasyankes)	48 Orang	48 Orang		
										Jumlah Sumber Daya Manusia Kesehatan yang Memenuhi Standar di Fasilitas Pelayanan Kesehatan (Fasyankes)	51 Orang	51 Orang		
										Jumlah Sumber Daya Manusia Kesehatan yang Memenuhi Standar di Fasilitas Pelayanan Kesehatan (Fasyankes)	52 Orang	52 Orang		
										Jumlah Sumber Daya Manusia Kesehatan yang Memenuhi Standar di Fasilitas Pelayanan Kesehatan (Fasyankes)	54 Orang	54 Orang		
										Jumlah Sumber Daya Manusia Kesehatan yang Memenuhi Standar di Fasilitas Pelayanan Kesehatan (Fasyankes)	59 Orang	59 Orang		
										Jumlah Sumber Daya Manusia Kesehatan yang Memenuhi Standar di Fasilitas Pelayanan Kesehatan (Fasyankes)	60 Orang	60 Orang		
										Jumlah Sumber Daya Manusia Kesehatan yang Memenuhi Standar di Fasilitas Pelayanan Kesehatan (Fasyankes)	68 Orang	68 Orang		
										Jumlah Sumber Daya Manusia Kesehatan yang Memenuhi Standar di Fasilitas Pelayanan Kesehatan (Fasyankes)	77 Orang	77 Orang		
										Jumlah Sumber Daya Manusia Kesehatan yang Memenuhi Standar di Fasilitas Pelayanan Kesehatan (Fasyankes)	78 Orang	78 Orang		
										Jumlah Sumber Daya Manusia Kesehatan yang Memenuhi Standar di Fasilitas Pelayanan Kesehatan (Fasyankes)	81 Orang	81 Orang		
										Jumlah Sumber Daya Manusia Kesehatan yang Memenuhi Standar di Fasilitas Pelayanan Kesehatan (Fasyankes)	86 Orang	86 Orang		

Prioritas Program, Kegiatan, Sub Kegiatan dan Indikator Kinerja

No	Program				Kegiatan				Sub Kegiatan					
	Program	Indikator Kinerja			Kegiatan	Indikator Kinerja			Sub Kegiatan	Indikator Kinerja			Lokasi Sub Kegiatan	Ket.
		Hasil Program	Target Capaian			Keluaran Kegiatan	Target Capaian			Keluaran Sub Kegiatan	Target Capaian			
			Sebelum	Sesudah			Sebelum	Sesudah			Sebelum	Sesudah		
										Jumlah Sumber Daya Manusia Kesehatan yang Memenuhi Standar di Fasilitas Pelayanan Kesehatan (Fasyankes)	353 Orang	353 Orang		
										Jumlah Sumber Daya Manusia Kesehatan yang Memenuhi Standar di Fasilitas Pelayanan Kesehatan (Fasyankes)	1330 Orang	1330 Orang		
									1.02.03.2.02.03 Pembinaan dan Pengawasan Sumber Daya Manusia Kesehatan	Jumlah Dokumen Hasil Pembinaan dan Pengawasan Sumber Daya Manusia Kesehatan	1 Dokumen	1 Dokumen	Kab. Pacitan	
					1.02.03.2.03 Pengembangan Mutu dan Peningkatan Kompetensi Teknis Sumber Daya Manusia Kesehatan Tingkat Daerah Kabupaten/Kota	Persentase SDM Kesehatan yang memenuhi kompetensi	75 %	75 %	1.02.03.2.03.01 Pengembangan Mutu dan Peningkatan Kompetensi Teknis Sumber Daya Manusia Kesehatan Tingkat Daerah Kabupaten/Kota	Jumlah Sumber Daya Manusia Kesehatan Tingkat Daerah Kabupaten/Kota yang Ditingkatkan Mutu dan Kompetensinya	100 Orang	300 Orang	Kab. Pacitan	
	1.02.04 PROGRAM SEDIAAN FARMASI, ALAT KESEHATAN DAN MAKANAN MINUMAN	Persentase penyediaan farmasi, alat kesehatan dan makanan minuman	75 %	75 %	1.02.04.2.01 Pemberian Izin Apotek, Toko Obat, Toko Alat Kesehatan dan Optikal, Usaha Mikro Obat Tradisional (UMOT)	Persentase apotek, toko obat, toko alat kesehatan dan optikal, usaha mikro obat tradisional (UMOT) dibina	75 %	75 %	1.02.04.2.01.02 Penyediaan dan Pengelolaan Data Perizinan dan Tindak Lanjut Pengawasan Izin Apotek, Toko Obat, Toko Alat Kesehatan, dan Optikal, Usaha Mikro Obat Tradisional (UMOT)	Jumlah Apotek, Toko Obat, Toko Alat Kesehatan, dan Optikal, Usaha Mikro Obat Tradisional (UMOT) yang Dikendalikan dan Diawasi dalam rangka Penerbitan dan Tindak Lanjut Penerbitan Izin Apotek, Toko Obat, Toko Alat Kesehatan, dan Optikal, Usaha Mikro Obat Tradisional (UMOT)	38 Sarana	38 Sarana	Kab. Pacitan	
					1.02.04.2.03 Penerbitan Sertifikat Produksi Pangan Industri Rumah Tangga dan Nomor P-IRT sebagai Izin Produksi, untuk Produk Makanan Minuman Tertentu yang Dapat Diproduksi oleh Industri Rumah Tangga	Persentase ijin produksi IRTP yang dilakukan pengawasan	75 %	75 %	1.02.04.2.03.01 Pengendalian dan Pengawasan serta Tindak Lanjut Pengawasan Sertifikat Produksi Pangan Industri Rumah Tangga dan Nomor P-IRT sebagai Izin Produksi, untuk Produk Makanan Minuman Tertentu yang Dapat Diproduksi oleh Industri Rumah Tangga	Jumlah Dokumen Hasil Pengendalian dan Pengawasan serta Tindak Lanjut Pengawasan Sertifikat Produksi Pangan Industri Rumah Tangga dan Nomor P-IRT sebagai Izin Produksi, untuk Produk Makanan Minuman Tertentu yang Dapat Diproduksi oleh Industri Rumah Tangga	1 Dokumen	1 Dokumen	Kab. Pacitan	
					1.02.04.2.06 Pemeriksaan dan Tindak Lanjut Hasil Pemeriksaan Post Market pada Produksi dan Produk Makanan Minuman Industri Rumah Tangga	Persentase produk IRTP yang diperiksa	75 %	75 %	1.02.04.2.06.01 Pemeriksaan Post Market pada Produk Makanan-Minuman Industri Rumah Tangga yang Beredar dan Pengawasan serta Tindak Lanjut Pengawasan	Jumlah Produk dan Sarana Produksi Makanan-Minuman Industri Rumah Tangga Beredar yang Dilakukan Pemeriksaan Post Market dalam rangka Tindak Lanjut Pengawasan	150 Unit	150 Unit	Kab. Pacitan	
	1.02.05 PROGRAM PEMBERDAYAAN MASYARAKAT BIDANG KESEHATAN	Persentase UKBM berstrata PURI	70 %	70 %	1.02.05.2.01 Advokasi, Pemberdayaan, Kemitraan, Peningkatan Peran serta Masyarakat dan Lintas Sektor Tingkat Daerah Kabupaten/Kota	Persentase kegiatan advokasi dan pemberdayaan masyarakat	75 %	75 %	1.02.05.2.01.01 Peningkatan Upaya Promosi Kesehatan, Advokasi, Kemitraan dan Pemberdayaan Masyarakat	Jumlah Dokumen Promosi Kesehatan, Advokasi, Kemitraan dan Pemberdayaan Masyarakat	1 Dokumen	1 Dokumen	Kab. Pacitan	
										Jumlah Dokumen Promosi Kesehatan, Advokasi, Kemitraan dan Pemberdayaan Masyarakat	2 Dokumen	4 Dokumen		
					1.02.05.2.02 Pelaksanaan Sehat dalam rangka Promotif Preventif Tingkat Daerah Kabupaten/Kota	Persentase tersedianya media promosi kesehatan	75 %	75 %	1.02.05.2.02.01 Penyelenggaraan Promosi Kesehatan dan Gerakan Hidup Bersih dan Sehat	Jumlah Dokumen Hasil Penyelenggaraan Promosi Kesehatan dan Gerakan Hidup Bersih dan Sehat	1 Dokumen	1 Dokumen	Kab. Pacitan	

Prioritas Program, Kegiatan, Sub Kegiatan dan Indikator Kinerja

No	Program				Kegiatan				Sub Kegiatan					
	Program	Indikator Kinerja			Kegiatan	Indikator Kinerja			Sub Kegiatan	Indikator Kinerja			Lokasi Sub Kegiatan	Ket.
		Hasil Program	Target Capaian			Keluaran Kegiatan	Target Capaian			Keluaran Sub Kegiatan	Target Capaian			
			Sebelum	Sesudah			Sebelum	Sesudah			Sebelum	Sesudah		
					1.02.05.2.03 Pengembangan dan Pelaksanaan Upaya Kesehatan Bersumber Daya Masyarakat (UKBM) Tingkat Daerah Kabupaten/Kota	Persentase UKBM yang dibina	75 %	75 %	1.02.05.2.03.01 Bimbingan Teknis dan Supervisi Pengembangan dan Pelaksanaan Upaya Kesehatan Bersumber Daya Masyarakat (UKBM)	Jumlah Dokumen Hasil Bimbingan Teknis dan Supervisi Pengembangan dan Pelaksanaan Upaya Kesehatan Bersumber Daya Masyarakat (UKBM)	1 dokumen	1 dokumen	Kab. Pacitan	
										Jumlah Dokumen Hasil Bimbingan Teknis dan Supervisi Upaya Kesehatan Bersumber Daya Masyarakat (UKBM)		0 Dokumen		
										Jumlah Dokumen Hasil Bimbingan Teknis dan Supervisi Upaya Kesehatan Bersumber Daya Masyarakat (UKBM)	1 Dokumen	1 Dokumen		
										Jumlah Dokumen Hasil Bimbingan Teknis dan Supervisi Upaya Kesehatan Bersumber Daya Masyarakat (UKBM)	0 Dokumen	12 Dokumen		
										Jumlah Dokumen Hasil Bimbingan Teknis dan Supervisi Upaya Kesehatan Bersumber Daya Masyarakat (UKBM)		12 Dokumen		
	1.03 URUSAN PEMERINTAHAN BIDANG PEKERJAAN UMUM DAN PENATAAN RUANG													
	1.03.01 PROGRAM PENUNJANG URUSAN PEMERINTAHAN DAERAH KABUPATEN/KOTA	Nilai SAKIP perangkat daerah	>B Nilai	>B Nilai	1.03.01.2.01 Perencanaan, Penganggaran, dan Evaluasi Kinerja Perangkat Daerah	Jumlah dokumen perencanaan dan laporan kinerja Perangkat Daerah	23 dokumen	23 dokumen	1.03.01.2.01.01 Penyusunan Dokumen Perencanaan Perangkat Daerah	Jumlah Dokumen Perencanaan Perangkat Daerah	11 Dokumen	11 Dokumen	Kab. Pacitan	
									1.03.01.2.01.06 Koordinasi dan Penyusunan Laporan Capaian Kinerja dan Ikhtisar Realisasi Kinerja SKPD	Jumlah Laporan Capaian Kinerja dan Ikhtisar Realisasi Kinerja SKPD dan Laporan Hasil Koordinasi Penyusunan Laporan Capaian Kinerja dan Ikhtisar Realisasi Kinerja SKPD	12 Laporan	12 Laporan	Kab. Pacitan	
									1.03.01.2.01.07 Evaluasi Kinerja Perangkat Daerah	Jumlah Laporan Evaluasi Kinerja Perangkat Daerah	13 Laporan	13 Laporan	Kab. Pacitan	
					1.03.01.2.02 Administrasi Keuangan Perangkat Daerah	Jumlah dokumen laporan keuangan Perangkat Daerah	59 dokumen	59 dokumen	1.03.01.2.02.01 Penyediaan Gaji dan Tunjangan ASN	Jumlah Orang yang Menerima Gaji dan Tunjangan ASN	59 Orang/bulan	59 Orang/bulan	Semua Kab/Kota Kab. Pacitan	
									1.03.01.2.02.07 Koordinasi dan Penyusunan Laporan Keuangan Bulanan/ Triwulanan/ Semesteran SKPD	Jumlah Laporan Keuangan Bulanan/ Triwulanan/ Semesteran SKPD dan Laporan Koordinasi Penyusunan Laporan Keuangan Bulanan/Triwulanan/Semesteran SKPD	558 Laporan	558 Laporan	Kab. Pacitan	
					1.03.01.2.03 Administrasi Barang Milik Daerah pada Perangkat Daerah	Jumlah dokumen laporan barang milik daerah sesuai ketentuan perundangan	6 dokumen	6 dokumen	1.03.01.2.03.06 Penatausahaan Barang Milik Daerah pada SKPD	Jumlah Laporan Penatausahaan Barang Milik Daerah pada SKPD	6 Laporan	6 Laporan	Kab. Pacitan	
					1.03.01.2.06 Administrasi Umum Perangkat Daerah	Prosentase operasional dasar Perangkat Daerah yang terpenuhi	100 %	100 %	1.03.01.2.06.02 Penyediaan Peralatan dan Perlengkapan Kantor	Jumlah dokumen pendataan dan pengolahan Administrasi Kepegawaian	122 dokumen	122 dokumen	Kab. Pacitan	
										Jumlah Paket Peralatan dan Perlengkapan Kantor yang Disediakan	12 Paket	12 Paket		

Prioritas Program, Kegiatan, Sub Kegiatan dan Indikator Kinerja

No	Program				Kegiatan				Sub Kegiatan					
	Program	Indikator Kinerja			Kegiatan	Indikator Kinerja			Sub Kegiatan	Indikator Kinerja			Lokasi Sub Kegiatan	Ket.
		Hasil Program	Target Capaian			Keluaran Kegiatan	Target Capaian			Keluaran Sub Kegiatan	Target Capaian			
			Sebelum	Sesudah			Sebelum	Sesudah			Sebelum	Sesudah		
										jumlah pegawai non ASN yang dikelola	76 orang	76 orang		
					1.03.01.2.07 Pengadaan Barang Milik Daerah Penunjang Urusan Pemerintah Daerah	Prosentase ketersediaan sarana dan prasarana yang dibutuhkan	100 %	100 %	1.03.01.2.07.02 Pengadaan Kendaraan Dinas Operasional atau Lapangan	jumlah kendaraan dinas roda 2 yang diadakan	1 unit	1 unit	Kab. Pacitan	
										jumlah kendaraan dinas roda 2 yang diadakan	4 unit	4 unit		
										Jumlah Unit Kendaraan Dinas Operasional atau Lapangan yang Disediakan	0 Unit	0 Unit		
									1.03.01.2.07.03 Pengadaan Alat Besar	jumlah alat berat yang diadakan	1 unit	1 unit		
										jumlah alat berat yang diadakan	2 unit	2 unit		
										Jumlah Unit Alat Besar yang Disediakan	0 Unit	0 Unit		
									1.03.01.2.07.06 Pengadaan Peralatan dan Mesin Lainnya	Jumlah Unit Peralatan dan Mesin Lainnya yang Disediakan	5 Unit	5 Unit	Kab. Pacitan	
					1.03.01.2.08 Penyediaan Jasa Penunjang Urusan Pemerintahan Daerah	Prosentase penyediaan jasa penunjang operasional Perangkat Daerah yang dibutuhkan	100 %	100 %	1.03.01.2.08.02 Penyediaan Jasa Komunikasi, Sumber Daya Air dan Listrik	Jumlah Laporan Penyediaan Jasa Komunikasi, Sumber Daya Air dan Listrik yang Disediakan	12 Laporan	12 Laporan	Kab. Pacitan	
									1.03.01.2.08.03 Penyediaan Jasa Peralatan dan Perlengkapan Kantor	Jumlah Laporan Penyediaan Jasa Peralatan dan Perlengkapan Kantor yang Disediakan	250 Laporan	250 Laporan	Kab. Pacitan	
					1.03.01.2.09 Pemeliharaan Barang Milik Daerah Penunjang Urusan Pemerintahan Daerah	Prosentase barang milik daerah dalam kondisi baik	80 %	80 %	1.03.01.2.09.01 Penyediaan Jasa Pemeliharaan, Biaya Pemeliharaan, dan Pajak Kendaraan Perorangan Dinas atau Kendaraan Dinas Jabatan	Jumlah Kendaraan Perorangan Dinas atau Kendaraan Dinas Jabatan yang Dipelihara dan dibayarkan Pajaknya	0 Unit	0 Unit	Kab. Pacitan	
									1.03.01.2.09.02 Penyediaan Jasa Pemeliharaan, Biaya Pemeliharaan, Pajak dan Perizinan Kendaraan Dinas Operasional atau Lapangan	Jumlah Kendaraan Dinas Operasional atau Lapangan yang Dipelihara dan dibayarkan Pajak dan Perizinannya	56 Unit	56 Unit	Kab. Pacitan	
									1.03.01.2.09.03 Penyediaan Jasa Pemeliharaan, Biaya Pemeliharaan dan Perizinan Alat Besar	Jumlah Alat Besar yang Dipelihara dan dibayarkan Perizinannya	13 Unit	13 Unit		
										jumlah lokasi operasional alat berat	12 lokasi	12 lokasi		
									1.03.01.2.09.09 Pemeliharaan/Rehabilitasi Gedung Kantor dan Bangunan Lainnya	Jumlah Gedung Kantor dan Bangunan Lainnya yang Dipelihara/Direhabilitasi	1 Unit	1 Unit	Kab. Pacitan	

Prioritas Program, Kegiatan, Sub Kegiatan dan Indikator Kinerja

No	Program				Kegiatan				Sub Kegiatan					
	Program	Indikator Kinerja			Kegiatan	Indikator Kinerja			Sub Kegiatan	Indikator Kinerja			Lokasi Sub Kegiatan	Ket.
		Hasil Program	Target Capaian			Keluaran Kegiatan	Target Capaian			Keluaran Sub Kegiatan	Target Capaian			
			Sebelum	Sesudah			Sebelum	Sesudah			Sebelum	Sesudah		
	1.03.02 PROGRAM PENGELOLAAN SUMBER DAYA AIR (SDA)	Persentase luasan Derah Irigasi dalam kondisi baik	63,29 %	63,29 %	1.03.02.2.01 Pengelolaan SDA dan Bangunan Pengaman Pantai pada Wilayah Sungai (WS) dalam 1 (Satu) Daerah Kabupaten/Kota	Jumlah infrastruktur penyediaan air baku yang dibangun	46 Unit	46 Unit	1.03.02.2.01.01 Penyusunan Rencana Teknis dan Dokumen Lingkungan Hidup untuk Konstruksi Bendungan, Embung, dan Bangunan Penampung Air Lainnya	Jumlah Rencana Teknis dan Dokumen Lingkungan Hidup untuk Konstruksi Bendungan, Danau dan Bangunan Penampung Air Lainnya yang Disusun	1 Dokumen	1 Dokumen		
		Persentase tersedianya bangunan penampung air di daerah rawan kekeringan	42,59 %	42,59 %										
									1.03.02.2.01.03 Penyusunan Rencana Teknis dan Dokumen Lingkungan Hidup untuk Konstruksi Pengendali Banjir, Lahar, Drainase Utama Perkotaan dan Pengaman Pantai	Jumlah Rencana Teknis dan Dokumen Lingkungan Hidup untuk Konstruksi Pengendali Banjir, Lahar, Drainase Kawasan, dan Pengaman Pantai yang Disusun	1 Dokumen	1 Dokumen		
									1.03.02.2.01.06 Pembangunan Embung dan Penampung Air Lainnya	Jumlah Embung dan Penampung Air Lainnya yang Dibangun	9 Unit	9 Unit		
									1.03.02.2.01.07 Pembangunan Sumur Air Tanah untuk Air Baku	Jumlah Sumur Air Tanah untuk Air Baku yang Dibangun	3 Titik	3 Titik		
									1.03.02.2.01.19 Pembangunan Flood Forecasting And Warning System (FFWS)	Jumlah Flood Forecasting And Warning System (FFWS) yang Dibangun	2 Unit	2 Unit		
									1.03.02.2.01.21 Rehabilitasi Embung dan Penampungan Air Lainnya	Jumlah Embung dan Penampung Air Lainnya yang Direhabilitasi	4 Unit	4 Unit		
									1.03.02.2.01.22 Rehabilitasi Sumur Air Tanah untuk Air Baku	Jumlah Sumur Air Tanah untuk Air Baku yang Direhabilitasi	4 Titik	4 Titik		
									1.03.02.2.01.47 Pembangunan Infrastruktur untuk Melindungi Mata Air	Jumlah Infrastruktur untuk Melindungi Mata Air yang Dibangun	8 Unit	8 Unit		
									1.03.02.2.01.61 Pembinaan dan Pemberdayaan Kelembagaan Pengelolaan SDA Kewenangan Kabupaten/Kota	Jumlah Peserta yang Mengikuti Pembinaan dan Pemberdayaan Kelembagaan Pengelolaan SDA Kewenangan Kabupaten/Kota	40 Orang	40 Orang		
									1.03.02.2.01.65 Operasi dan Pemeliharaan Sungai	Panjang Sungai yang Dioperasikan dan Dipelihara	10 KM	10 KM		
					1.03.02.2.02 Pengembangan dan Pengelolaan Sistem Irigasi Primer dan Sekunder pada Daerah Irigasi yang Luasnya di Bawah 1000 Ha dalam 1 (Satu) Daerah Kabupaten/Kota	Luas daerah irigasi dalam kondisi baik	5388.51 ha	5388.51 ha	1.03.02.2.02.01 Penyusunan Rencana Teknis dan Dokumen Lingkungan Hidup untuk Konstruksi Irigasi dan Rawa	Jumlah Rencana Teknis dan Dokumen Lingkungan Hidup untuk Konstruksi Irigasi dan Rawa yang Tersusun	1 Dokumen	1 Dokumen		
									1.03.02.2.02.02 Pembangunan Jaringan Irigasi Permukaan	Panjang Jaringan Irigasi Permukaan yang Dibangun	0.2 KM	0.2 KM		
									1.03.02.2.02.08 Peningkatan Jaringan Irigasi Permukaan	Panjang Jaringan Irigasi Permukaan yang Ditingkatkan	0.2 KM	0.2 KM		

Prioritas Program, Kegiatan, Sub Kegiatan dan Indikator Kinerja

No	Program				Kegiatan				Sub Kegiatan					
	Program	Indikator Kinerja			Kegiatan	Indikator Kinerja			Sub Kegiatan	Indikator Kinerja			Lokasi Sub Kegiatan	Ket.
		Hasil Program	Target Capaian			Keluaran Kegiatan	Target Capaian			Keluaran Sub Kegiatan	Target Capaian			
			Sebelum	Sesudah			Sebelum	Sesudah			Sebelum	Sesudah		
									1.03.02.2.02.14 Rehabilitasi Jaringan Irigasi Permukaan	Panjang Jaringan Irigasi Permukaan yang Direhabilitasi	0.2 KM	0.2 KM		
									1.03.02.2.02.21 Operasi dan Pemeliharaan Jaringan Irigasi Permukaan	Panjang Jaringan Irigasi Permukaan yang Dioperasikan dan Dipelihara	0.7 KM	0.7 KM		
	1.03.03 PROGRAM PENGELOLAAN DAN PENGEMBANGAN SISTEM PENYEDIAAN AIR MINUM	Persentase jumlah rumah tangga yang mendapatkan akses terhadap air minum melalui SPAM jaringan perpipaan dan bukan jaringan perpipaan	77,8 %	77,8 %	1.03.03.2.01 Pengelolaan dan Pengembangan Sistem Penyediaan Air Minum (SPAM) di Daerah Kabupaten/Kota	Jumlah kumulatif masyarakat yang rumah tangga yang mendapatkan akses terhadap air minum melalui SPAM jaringan perpipaan dan bukan	113.998 rumah tangga	113.998 rumah tangga	1.03.03.2.01.01 Penyusunan Rencana, Kebijakan, Strategi dan Teknis SPAM	Jumlah Rencana, Kebijakan, Strategi dan Teknis SPAM yang disusun	1 Dokumen	1 Dokumen		
									1.03.03.2.01.04 Pembangunan SPAM Jaringan Perpipaan di Kawasan Perdesaan	Jumlah sambungan rumah yang terlayani melalui Kegiatan Padat Karya/SPAM Berbasis Masyarakat	260 SR	260 SR		
									1.03.03.2.01.06 Peningkatan SPAM Jaringan Perpipaan di Kawasan Perdesaan		0	0		
										Peningkatan Kapasitas SPAM Berbasis Masyarakat	1090 SR	1090 SR		
									1.03.03.2.01.08 Perbaikan SPAM Jaringan Perpipaan di Kawasan Perdesaan		0	0		
										Jumlah Penambahan sambungan rumah yang terlayani melalui Pemanfaatan Idle Capacity dengan penambahan jaringan perpipaan pada SPAM pedesaan	2 Paket	220 SR		
									1.03.03.2.01.13 Pembinaan dan Pengawasan Terhadap Pelaksanaan Kerja Sama SPAM	Jumlah unit SPAM yang mendapatkan pembinaan dan pengawasan dalam pelaksanaan kerjasama	12 Kecamatan	4 Unit		
									1.03.03.2.01.19 Perluasan SPAM Jaringan Perpipaan di Kawasan Perdesaan		0	0		
										Jumlah penduduk yang terlayani penyediaan air minum yang ditingkatkan/diperluas	2177 SR	9252 Jiwa		
	1.03.04 PROGRAM PENGEMBANGAN SISTEM DAN PENGELOLAAN PERSAMPAHAN REGIONAL	Persentase tersedianya bangunan sistem pengelolaan persampahan regional	100 %	100 %	1.03.04.2.01 Pengembangan Sistem dan Pengelolaan Persampahan di Daerah Kabupaten/Kota	Jumlah bangunan pengelolaan sampah yang dibangun/ dikembangkan	1 unit	1 unit	1.03.04.2.01.03 Pembangunan TPA/TPST/SPA/TPS-3R/TPS	Jumlah Rumah Tangga yang Terlayani TPA/TPST/SPA/TPS-3R/TPS	200 Rumah Tangga	870 Rumah Tangga		
									1.03.04.2.01.04 Rehabilitasi TPA/TPST/SPA/TPS-3R/TPS	Jumlah TPA/TPST/SPA/TPS-3R/TPS yang Direhabilitasi	1 Unit	1 Unit		
	1.03.05 PROGRAM PENGELOLAAN DAN PENGEMBANGAN SISTEM AIR LIMBAH	Persentase jumlah rumah tangga yang memperoleh layanan pengolahan air limbah domestik	97 %	97 %	1.03.05.2.01 Pengelolaan dan Pengembangan Sistem Air Limbah Domestik dalam Daerah Kabupaten/Kota	Jumlah rumah yang memiliki akses pengolahan berupa cubluk + jumlah rumah yang lumpur tinjanya telah diolah di PLT + jumlah yang memiliki	142.132 rumah tangga	142.132 rumah tangga	1.03.05.2.01.01 Penyusunan Rencana, Kebijakan, Strategi dan Teknis Sistem Pengelolaan Air Limbah Domestik dalam Daerah Kabupaten/Kota	Jumlah Rencana, Kebijakan, Strategi dan Teknis SPALD dalam Daerah Kabupaten/Kota yang Disusun	1 Dokumen	1 Dokumen		
									1.03.05.2.01.06 Pembangunan/Penyediaan Sub Sistem Pengolahan Setempat	Jumlah Rumah Tangga yang memiliki Tangki Septik	1086 Rumah Tangga	1153 Rumah Tangga		
	1.03.06 PROGRAM PENGELOLAAN DAN PENGEMBANGAN SISTEM DRAINASE	Persentase luas kawasan permukiman rawan banjir yang terlindungi oleh infrastruktur pengendalian banjir di WS Kewenangan Kab/Kota	80 %	80 %	1.03.06.2.01 Pengelolaan dan Pengembangan Sistem Drainase yang Terhubung Langsung dengan Sungai dalam Daerah Kabupaten/Kota	Panjang drainase kota dalam kondisi baik	46028.78 m	46028.78 m	1.03.06.2.01.01 Penyusunan Rencana, Kebijakan, Strategi dan Teknis Sistem Drainase Perkotaan	Jumlah Rencana, Kebijakan, Strategi dan Teknis Sistem Drainase Perkotaan yang Disusun	1 Dokumen	2 Dokumen		

Prioritas Program, Kegiatan, Sub Kegiatan dan Indikator Kinerja

No	Program				Kegiatan				Sub Kegiatan					
	Program	Indikator Kinerja			Kegiatan	Indikator Kinerja			Sub Kegiatan	Indikator Kinerja			Lokasi Sub Kegiatan	Ket.
		Hasil Program	Target Capaian			Keluaran Kegiatan	Target Capaian			Keluaran Sub Kegiatan	Target Capaian			
			Sebelum	Sesudah			Sebelum	Sesudah			Sebelum	Sesudah		
									1.03.06.2.01.05 Pembangunan Sistem Drainase Perkotaan	Panjang Saluran Drainase Perkotaan yang Dibangun	586.31 M	703 M		
									1.03.06.2.01.07 Rehabilitasi Saluran Drainase Perkotaan	Panjang Saluran Drainase Perkotaan yang Dilakukan Rehabilitasi	1154 M	1524 M		
	1.03.08 PROGRAM PENATAAN BANGUNAN GEDUNG	Persentase gedung pemerintah kabupateyang dibangun dan dipelihara sesuai standar bangunan gedung negara	7 %	7 %	1.03.08.2.01 Penyelenggaraan Bangunan Gedung di Wilayah Daerah Kabupaten/Kota, Pemberian Izin Mendirikan Bangunan (IMB) dan Sertifikat Laik Fungsi Bangunan Gedung	Jumlah dokumen PBG/SLF yang direkomendasi/ diterbitkan	55 dokumen	55 dokumen	1.03.08.2.01.01 Penyelenggaraan Penerbitan Izin Mendirikan Bangunan (IMB), Sertifikat Laik Fungsi (SLF), Peran Tenaga Ahli Bangunan Gedung (TABG), Pendataan Bangunan Gedung, serta Implementasi SIMBG	Jumlah Penyelenggaraan Penerbitan Persyaratan Bangunan Gedung (PBG), Sertifikat Laik Fungsi (SLF), peran Tim Profesi Ahli (TPA), Pendataan Bangunan Gedung, serta Implementasi SIMBG	55 Dokumen	55 Dokumen		
		Rasio kepatuhan IMB/PBG kab/ kota	85,5 Rasio	85,5 Rasio		Jumlah gedung pemerintah /sarana prasarana yang dibangun/direhab	8 unit	8 unit						
									1.03.08.2.01.02 Perencanaan, Pembangunan, Pengawasan, dan Pemanfaatan Bangunan Gedung Daerah Kabupaten/Kota	Jumlah Dokumen Perencanaan, Pembangunan, Pengawasan dan Pemanfaatan Bangunan Gedung Daerah Kabupaten/Kota	13 Dokumen	13 Dokumen		
									1.03.08.2.01.12 Rehabilitasi, Renovasi dan Ubahsuai Bangunan Gedung untuk Kepentingan Strategis Daerah Kabupaten/Kota	Jumlah Bangunan Gedung untuk Kepentingan Strategis Daerah Kabupaten/Kota yang Dilakukan Rehabilitasi, Renovasi dan Ubahsuai	3 Unit	3 Unit		
	1.03.09 PROGRAM PENATAAN BANGUNAN DAN LINGKUNGANNYA	Jumlah penataan kawasan yang dibangun	14 Jumlah	14 Jumlah	1.03.09.2.01 Penyelenggaraan Penataan Bangunan dan Lingkungannya di Daerah Kabupaten/Kota	Jumlah kawasan yang ditata	14 lokasi	14 lokasi	1.03.09.2.01.01 Penyusunan Rencana, Kebijakan, Strategi dan Teknis Sistem Penataan Bangunan dan Lingkungan di Kabupaten/Kota	Jumlah dokumen penyusunan Rencana Tata Bangunan dan Lingkungan	0 dokumen	0 dokumen		
						Jumlah kawasan yang ditata	14 Unit	14 Unit		Jumlah Dokumen Rencana, Kebijakan, Strategi dan Teknis Sistem Penataan Bangunan dan Lingkungan di Kabupaten/Kota	0 Dokumen	0 Dokumen		
									1.03.09.2.01.03 Penataan Bangunan dan Lingkungan	Jumlah Penataan Bangunan dan Lingkungan di Kawasan Cagar Budaya dan Tradisional Bersejarah, Kawasan Pariwisata, Kawasan Sistem Perkotaan Nasional dan Kawasan Strategis Lainnya	2 Kawasan	2 Kawasan		
									1.03.09.2.01.04 Pemeliharaan Bangunan dan Lingkungan	Jumlah bangunan dan lingkungan yang dipelihara	0 lokasi	0 lokasi		
										Jumlah Pemeliharaan Bangunan dan Lingkungan di Kawasan Cagar Budaya dan Tradisional Bersejarah, Kawasan Pariwisata, Kawasan Sistem Perkotaan Nasional dan Kawasan Strategis Lainnya	0 Kawasan	0 Kawasan		
	1.03.10 PROGRAM PENYELENGGARAAN JALAN	Tingkat Kemantapan Jalan kabupaten/ kota	59,62 %	59,62 %	1.03.10.2.01 Penyelenggaraan Jalan Kabupaten/Kota	Panjang jalan kabupaten dalam kondisi mantap	806.19 km	806.19 km	1.03.10.2.01.01 Penyusunan Rencana, Kebijakan, dan Strategi Pengembangan Jaringan Jalan serta Perencanaan Teknis Penyelenggaraan Jalan dan Jembatan	Jumlah Dokumen Hasil pelaksanaan Advis dan Layanan Teknis, Kajian Kebijakan, Bantuan Teknis, Bimbingan Teknis, Pengelolaan Pengendalian	3 Dokumen	3 Dokumen		
									1.03.10.2.01.04 Survey Kondisi Jalan/Jembatan	Jumlah Data dan Informasi Terkait Kondisi Jalan/Jembatan	5 Dokumen	5 Dokumen		
									1.03.10.2.01.05 Pembangunan Jalan	Panjang Jalan yang Dibangun	18 KM	18 KM		
									1.03.10.2.01.09 Rehabilitasi Jalan	Panjang Jalan yang Direhabilitasi	0.012 KM	0.012 KM		

Prioritas Program, Kegiatan, Sub Kegiatan dan Indikator Kinerja

No	Program				Kegiatan				Sub Kegiatan					
	Program	Indikator Kinerja			Kegiatan	Indikator Kinerja			Sub Kegiatan	Indikator Kinerja			Lokasi Sub Kegiatan	Ket.
		Hasil Program	Target Capaian			Keluaran Kegiatan	Target Capaian			Keluaran Sub Kegiatan	Target Capaian			
			Sebelum	Sesudah			Sebelum	Sesudah			Sebelum	Sesudah		
									1.03.10.2.01.10 Pemeliharaan Berkala Jalan	Panjang Jalan yang Dilakukan Pemeliharaan Secara Berkala	21 KM	21 KM		
									1.03.10.2.01.11 Pemeliharaan Rutin Jalan	Panjang Jalan yang Dilakukan Pemeliharaan Secara Rutin	15 KM	15 KM		
									1.03.10.2.01.12 Pembangunan Jembatan	Panjang Jembatan yang Dibangun	78 M	78 M		
									1.03.10.2.01.18 Rehabilitasi Jembatan	Panjang Jembatan yang Dilakukan Rehabilitasi	12 M	12 M		
	1.03.11 PROGRAM PENGEMBANGAN JASA KONSTRUKSI	Rasio tenaga operator/teknisi/analisis yang memiliki sertifikat kompetensi	64 Rasio	64 Rasio	1.03.11.2.01 Penyelenggaraan Pelatihan Tenaga Terampil Konstruksi	Jumlah tenaga kerja konstruksi yang terlatih di wilayah Kabupaten yang dibuktikan dengan sertifikat pelatihan operator dan teknis/analis	30 orang	30 orang	1.03.11.2.01.06 Fasilitasi Sertifikasi Tenaga Terampil Konstruksi	Jumlah Tenaga Kerja Konstruksi Kualifikasi Jabatan Operator dan Teknisi atau Analis yang Tersertifikasi	0 Orang	0 Orang		
										Jumlah tenaga terampil konstruksi yang dihasilkan	0 orang	0 orang		
					1.03.11.2.02 Penyelenggaraan Sistem Informasi Jasa Konstruksi Cakupan Daerah Kabupaten/Kota	Jumlah sistem Informasi Jasa Konstruksi yang dikelola	1 sistem	1 sistem	1.03.11.2.02.01 Pengelolaan Operasional Layanan Informasi Jasa Konstruksi	jumlah bangunan pengelolaan sampah yang dibangun/dikembangkan	0 unit	0 unit		
										Jumlah Laporan Penyelenggaraan Dukungan Manajemen Sistem Informasi Jasa Konstruksi	0 Laporan	0 Laporan		
										Jumlah layanan jasa konstruksi yang dikelola	0 layanan	0 layanan		
									1.03.11.2.02.06 Penyusunan Data dan Informasi Tenaga Kerja dan Badan Usaha	Jumlah Data dan Informasi Tenaga Kerja dan Badan Usaha	0 Dokumen	0 Dokumen		
										Layanan informasi jasa konstruksi yang tersedia	0 %	0 %		
					1.03.11.2.04 Pengawasan Tertib Usaha, Tertib Penyelenggaraan dan Tertib Pemanfaatan Jasa Konstruksi	Data dan informasi hasil pengawasan ketidak sesuaian jenis, sifat, klasifikasi, layanan usaha, bentuk dan/ atau kualifikasi usaha dengan kegiatan usaha jasa konstruksi yang menjadi kewenangan pengawasannya	1 data	1 data	1.03.11.2.04.02 Bimbingan Teknis tentang Tertib Usaha, Tertib Penyelenggaraan, dan Tertib Pemanfaatan Jasa Konstruksi	Jumlah Peserta yang Mengikuti Bimbingan Teknis Tentang Tertib Usaha, Tertib Penyelenggaraan, dan Tertib Pemanfaatan Jasa Konstruksi	20 Orang	20 Orang		
									1.03.11.2.04.03 Pengawasan dan Evaluasi Tertib Usaha, Tertib Penyelenggaraan, dan Tertib Pemanfaatan Jasa Konstruksi	Jumlah Dokumen Pengawasan dan Evaluasi Tertib Usaha, Tertib Pengelenggaraan, dan Tertib Pemanfaatan Jasa Konstruksi	0 Laporan	0 Laporan		
										Jumlah penyedia jasa yang dimonitoring dan evaluasi	0 penyedia jasa	0 penyedia jasa		

Prioritas Program, Kegiatan, Sub Kegiatan dan Indikator Kinerja

No	Program				Kegiatan				Sub Kegiatan					
	Program	Indikator Kinerja			Kegiatan	Indikator Kinerja			Sub Kegiatan	Indikator Kinerja			Lokasi Sub Kegiatan	Ket.
		Hasil Program	Target Capaian			Keluaran Kegiatan	Target Capaian			Keluaran Sub Kegiatan	Target Capaian			
			Sebelum	Sesudah			Sebelum	Sesudah			Sebelum	Sesudah		
	1.03.12 PROGRAM PENYELENGGARAAN PENATAAN RUANG	Persentase ketaatan terhadap rencana tata ruang	88 %	88 %	1.03.12.2.01 Penetapan Rencana Tata Ruang Wilayah (RTRW) dan Rencana Rinci Tata Ruang (RRTR) Kabupaten/Kota	Jumlah dokumen penetapan Rencana tata Ruang Wilayah (RTRW) dan Rencana Rinci Tata Ruang (RRTR) Kabupaten	2 dokumen	2 dokumen	1.03.12.2.01.01 Pelaksanaan Persetujuan Substansi, Evaluasi, Konsultasi Evaluasi dan Penetapan RTRW Kabupaten/Kota	Jumlah Dokumen Persetujuan Substansi, Evaluasi dan Penetapan RTRW Kabupaten/Kota	1 Dokumen	1 Dokumen		
									1.03.12.2.01.02 Pelaksanaan Persetujuan Substansi, Evaluasi, Konsultasi Evaluasi dan Penetapan RRTR Kabupaten/Kota	Jumlah Dokumen Persetujuan Substansi, Evaluasi dan Penetapan RRTR Kabupaten/Kota	2 Dokumen	2 Dokumen		
									1.03.12.2.01.04 Sosialisasi Kebijakan dan Peraturan Perundang-undangan Bidang Penataan Ruang	Jumlah Dokumen Sosialisasi Kebijakan dan Peraturan Perundang-undangan Bidang Penataan ruang	1 Dokumen	1 Dokumen		
					1.03.12.2.02 Koordinasi dan Sinkronisasi Perencanaan Tata Ruang Daerah Kabupaten/Kota	Jumlah dokumen koordinasi dan sinkronisasi pemanfaatan ruang untuk investasi dan pembangunan daerah	12 dokumen	12 dokumen	1.03.12.2.02.02 Koordinasi dan Sinkronisasi Penyusunan RRTR Kabupaten/Kota	Jumlah Dokumen Koordinasi dan Sinkronisasi Penyusunan RRTR Kabupaten/Kota	1 Dokumen	3 Dokumen		
						Jumlah dokumen loordinasi dan sinkronisasi penyusunan RRTR Kabupaten		3 dokumen						
						Jumlah dokumen tata ruang yang disusun dan disinkronisasikan	3 dokumen	3 dokumen						
					1.03.12.2.03 Koordinasi dan Sinkronisasi Pemanfaatan Ruang Daerah Kabupaten/Kota	Jumlah dokumen KKPR yang dikoordinasi dan disinkronisasi	20 dokumen	20 dokumen	1.03.12.2.03.01 Koordinasi dan Sinkronisasi Pemanfaatan Ruang untuk Investasi dan Pembangunan Daerah	Jumlah Dokumen Koordinasi dan Sinkronisasi Pemanfaatan Ruang untuk Investasi dan Pembangunan Daerah	1 Dokumen	1 Dokumen		
									1.03.12.2.03.02 Sistem Informasi Penataan Ruang	Jumlah Data dan Informasi yang Dihasilkan dari Sistem Informasi Penataan Ruang	0 Dokumen	0 Dokumen		
										Jumlah sistem informasi penataan ruang yang dibangun/disempurnakan	1 sistem	1 sistem		
					1.03.12.2.04 Koordinasi dan Sinkronisasi Pengendalian Pemanfaatan Ruang Daerah Kabupaten/Kota	Pelaksanaan Koordinasi dan Sinkronisasi Pengendalian Pemanfaatan Ruang Daerah Kabupaten	12 kali	12 kali	1.03.12.2.04.04 Koordinasi Pelaksanaan Penataan Ruang	Jumlah Dokumen Koordinasi Pelaksanaan Penataan Ruang	1 Dokumen	1 Dokumen	Kab. Pacitan	
	1.04 URUSAN PEMERINTAHAN BIDANG PERUMAHAN DAN KAWASAN PERMUKIMAN													
	1.04.01 PROGRAM PENUNJANG URUSAN PEMERINTAHAN DAERAH KABUPATEN/KOTA	Nilai SAKIP perangkat daerah	>B Nilai	>B Nilai	1.04.01.2.01 Perencanaan, Penganggaran, dan Evaluasi Kinerja Perangkat Daerah	Jumlah penyusunan dokumen perencanaan dan laporan kinerja Perangkat Daerah	24 Dokumen	24 Dokumen	1.04.01.2.01.01 Penyusunan Dokumen Perencanaan Perangkat Daerah	Jumlah Dokumen Perencanaan Perangkat Daerah	11 Dokumen	11 Dokumen	Kab. Pacitan	
									1.04.01.2.01.06 Koordinasi dan Penyusunan Laporan Capaian Kinerja dan Ikhtisar Realisasi Kinerja SKPD	Jumlah Laporan Capaian Kinerja dan Ikhtisar Realisasi Kinerja SKPD dan Laporan Hasil Koordinasi Penyusunan Laporan Capaian Kinerja dan Ikhtisar Realisasi Kinerja SKPD	13 Laporan	13 Laporan	Kab. Pacitan	
					1.04.01.2.02 Administrasi Keuangan Perangkat Daerah	Jumlah penyusunan dokumen laporan keuangan Perangkat Daerah	59 Dokumen	59 Dokumen	1.04.01.2.02.01 Penyediaan Gaji dan Tunjangan ASN	Jumlah Orang yang Menerima Gaji dan Tunjangan ASN	26 Orang/bulan	26 Orang/bulan	Semua Kab/Kota Kab. Pacitan	
									1.04.01.2.02.02 Penyediaan Administrasi Pelaksanaan Tugas ASN	Jumlah Dokumen Hasil Penyediaan Administrasi Pelaksanaan Tugas ASN	36 Dokumen	36 Dokumen	Kab. Pacitan	

Prioritas Program, Kegiatan, Sub Kegiatan dan Indikator Kinerja

No	Program				Kegiatan				Sub Kegiatan					
	Program	Indikator Kinerja			Kegiatan	Indikator Kinerja			Sub Kegiatan	Indikator Kinerja			Lokasi Sub Kegiatan	Ket.
		Hasil Program	Target Capaian			Keluaran Kegiatan	Target Capaian			Keluaran Sub Kegiatan	Target Capaian			
			Sebelum	Sesudah			Sebelum	Sesudah			Sebelum	Sesudah		
									1.04.01.2.02.03 Pelaksanaan Penatausahaan dan Pengujian/Verifikasi Keuangan SKPD	Jumlah Dokumen Penatausahaan dan Pengujian/Verifikasi Keuangan SKPD	9 Dokumen	9 Dokumen	Kab. Pacitan	
					1.04.01.2.03 Administrasi Barang Milik Daerah pada Perangkat Daerah	Jumlah dokumen laporan barang milik daerah.	6 Dokumen	6 Dokumen	1.04.01.2.03.06 Penatausahaan Barang Milik Daerah pada SKPD	Jumlah Laporan Penatausahaan Barang Milik Daerah pada SKPD	6 Laporan	6 Laporan	Kab. Pacitan	
					1.04.01.2.05 Administrasi Kepegawaian Perangkat Daerah	Prosentase pegawai yang mendapatkan layanan kepegawaian	100 %	100 %	1.04.01.2.05.02 Pengadaan Pakaian Dinas beserta Atribut Kelengkapannya	Jumlah Paket Pakaian Dinas beserta Atribut Kelengkapan	1 Paket	1 Paket	Kab. Pacitan	
									1.04.01.2.05.03 Pendataan dan Pengolahan Administrasi Kepegawaian	Jumlah Dokumen Pendataan dan Pengolahan Administrasi Kepegawaian	26 Dokumen	26 Dokumen	Kab. Pacitan	
									1.04.01.2.05.09 Pendidikan dan Pelatihan Pegawai Berdasarkan Tugas dan Fungsi	Jumlah Pegawai Berdasarkan Tugas dan Fungsi yang Mengikuti Pendidikan dan Pelatihan	1 Orang	1 Orang	Kab. Pacitan	
					1.04.01.2.06 Administrasi Umum Perangkat Daerah	Prosentase operasional dasar Perangkat Daerah yang terpenuhi	100 %	100 %	1.04.01.2.06.01 Penyediaan Komponen Instalasi Listrik/Penerangan Bangunan Kantor	Jumlah Paket Komponen Instalasi Listrik/Penerangan Bangunan Kantor yang Disediakan	1 Paket	1 Paket	Kab. Pacitan	
									1.04.01.2.06.02 Penyediaan Peralatan dan Perlengkapan Kantor	Jumlah Paket Peralatan dan Perlengkapan Kantor yang Disediakan	4 Paket	4 Paket	Kab. Pacitan	
									1.04.01.2.06.03 Penyediaan Peralatan Rumah Tangga	Jumlah Paket Peralatan Rumah Tangga yang Disediakan	3 Paket	3 Paket	Kab. Pacitan	
									1.04.01.2.06.04 Penyediaan Bahan Logistik Kantor	Jumlah Paket Bahan Logistik Kantor yang Disediakan	12 Paket	12 Paket	Kab. Pacitan	
									1.04.01.2.06.05 Penyediaan Barang Cetakan dan Penggandaan	Jumlah Paket Barang Cetakan dan Penggandaan yang Disediakan	2 Paket	2 Paket	Kab. Pacitan	
									1.04.01.2.06.09 Penyelenggaraan Rapat Koordinasi dan Konsultasi SKPD	Jumlah Laporan Penyelenggaraan Rapat Koordinasi dan Konsultasi SKPD	12 Laporan	12 Laporan	Kab. Pacitan	
									1.04.01.2.06.11 Dukungan Pelaksanaan Sistem Pemerintahan Berbasis Elektronik pada SKPD	Jumlah Dokumen Dukungan Pelaksanaan Sistem Pemerintahan Berbasis Elektronik pada SKPD	1 Dokumen	1 Dokumen	Kab. Pacitan	
					1.04.01.2.07 Pengadaan Barang Milik Daerah Penunjang Urusan Pemerintah Daerah	Prosentase ketersediaan sarana dan prasarana yang dibutuhkan	100 %	100 %	1.04.01.2.07.05 Pengadaan Mebel	Jumlah Paket Mebel yang Disediakan	2 Paket	2 Paket	Kab. Pacitan	
									1.04.01.2.07.06 Pengadaan Peralatan dan Mesin Lainnya	Jumlah Unit Peralatan dan Mesin Lainnya yang Disediakan	6 Unit	6 Unit	Kab. Pacitan	
					1.04.01.2.08 Penyediaan Jasa Penunjang Urusan Pemerintahan Daerah	Prosentase penyediaan jasa penunjang operasional Perangkat Daerah yang dibutuhkan	100 %	100 %	1.04.01.2.08.02 Penyediaan Jasa Komunikasi, Sumber Daya Air dan Listrik	Jumlah Laporan Penyediaan Jasa Komunikasi, Sumber Daya Air dan Listrik yang Disediakan	12 Laporan	12 Laporan	Kab. Pacitan	

Prioritas Program, Kegiatan, Sub Kegiatan dan Indikator Kinerja

No	Program	Indikator Kinerja			Kegiatan	Indikator Kinerja			Sub Kegiatan	Indikator Kinerja			Lokasi Sub Kegiatan	Ket.
		Hasil Program	Target Capaian			Keluaran Kegiatan	Target Capaian			Keluaran Sub Kegiatan	Target Capaian			
			Sebelum	Sesudah			Sebelum	Sesudah			Sebelum	Sesudah		
					1.04.01.2.09 Pemeliharaan Barang Milik Daerah Penunjang Urusan Pemerintahan Daerah	Prosentase barang milik daerah dalam kondisi baik	80 %	80 %	1.04.01.2.09.02 Penyediaan Jasa Pemeliharaan, Biaya Pemeliharaan, Pajak dan Perizinan Kendaraan Dinas Operasional atau Lapangan	Jumlah Kendaraan Dinas Operasional atau Lapangan yang Dipelihara dan dibayarkan Pajak dan Perizinannya	22 Unit	22 Unit	Kab. Pacitan	
									1.04.01.2.09.06 Pemeliharaan Peralatan dan Mesin Lainnya	Jumlah Peralatan dan Mesin Lainnya yang Dipelihara	50 Unit	50 Unit	Kab. Pacitan	
									1.04.01.2.09.09 Pemeliharaan/Rehabilitasi Gedung Kantor dan Bangunan Lainnya	Jumlah Gedung Kantor dan Bangunan Lainnya yang Dipelihara/Direhabilitasi	1 Unit	1 Unit	Kab. Pacitan	
	1.04.02 PROGRAM PENGEMBANGAN PERUMAHAN	Persentase Penanganan rumah korban bencana tiap Tahun	100 %	100 %	1.04.02.2.01 Pendataan Penyediaan dan Rehabilitasi Rumah Korban Bencana atau Relokasi Program Kabupaten/Kota	Jumlah Rumah Korban Bencana Yang Terdata	60 Unit	60 Unit	1.04.02.2.01.03 Pengumpulan Data Rumah Korban Bencana Kejadian Sebelumnya yang Belum Tertangani	Jumlah Dokumen Data Rumah Korban Bencana Kabupaten/Kota Kejadian Sebelumnya yang Belum Tertangani	1 Dokumen	1 Dokumen	Kab. Pacitan	
										Jumlah Dokumen Data Rumah Korban Bencana Kabupaten/Kota Kejadian Sebelumnya yang Belum Tertangani	1 Dokumen	1 Dokumen		
										Jumlah RT, KK, Jiwa Terkena Bencana	50 RT/KK/Jiwa	50 RT/KK/Jiwa		
										Jumlah Rumah Korban Bencana yang terdata	60 Unit	60 Unit		
										Jumlah Rumah yang Berada di Kawasan Bencana	75 Unit	75 Unit		
					1.04.02.2.03 Pembangunan dan Rehabilitasi Rumah Korban Bencana atau Relokasi Program Kabupaten/Kota	Jumlah Rumah Bagi Korban Bencana Yang Layak Huni	12 Unit	12 Unit	1.04.02.2.03.01 Rehabilitasi Rumah bagi Korban Bencana	Jumlah Rumah Korban Bencana Kabupaten/Kota yang Terehabilitasi	12 Unit Rumah	12 Unit Rumah	Kab. Pacitan	
									1.04.02.2.03.05 Pembangunan Rumah Khusus beserta PSU bagi Korban Bencana atau Relokasi Program Kabupaten/Kota	Jumlah Rumah Khusus beserta PSU bagi Korban Bencana Kabupaten/Kota atau yang Terkena Relokasi Program Kabupaten/Kota yang Terbangun		1 Unit Rumah	Kab. Pacitan	
					1.04.02.2.06 Penerbitan Izin Pembangunan dan Pengembangan Perumahan	Jumlah Pembangunan Bidang Perumahan Yang Di Monitoring dan Dievaluasi	180 Unit	180 Unit	1.04.02.2.06.03 Koordinasi dan Sinkronisasi Pengendalian Pembangunan dan Pengembangan Perumahan	Jumlah Laporan Hasil Koordinasi dan Sinkronisasi Pengendalian Pembangunan dan Pengembangan Perumahan	1 Dokumen	1 Dokumen	Kab. Pacitan	
										Jumlah Laporan Hasil Koordinasi dan Sinkronisasi Pengendalian Pembangunan dan Pengembangan Perumahan	1 Laporan	1 Laporan		
										Jumlah pembangunan rumah tidak layak huni yang di lakukan pendataan	50 Unit	50 Unit		
										Jumlah Pengembang teregistrasi	5 Pengembang	5 Pengembang		
										Jumlah rumah di perumahan yang terfasilitasi jalan lingkungan	1 Unit	1 Unit		

Prioritas Program, Kegiatan, Sub Kegiatan dan Indikator Kinerja

No	Program				Kegiatan				Sub Kegiatan					
	Program	Indikator Kinerja			Kegiatan	Indikator Kinerja			Sub Kegiatan	Indikator Kinerja			Lokasi Sub Kegiatan	Ket.
		Hasil Program	Target Capaian			Keluaran Kegiatan	Target Capaian			Keluaran Sub Kegiatan	Target Capaian			
			Sebelum	Sesudah			Sebelum	Sesudah			Sebelum	Sesudah		
										Jumlah Rumah diperumahan yang terfasilitasi PJU	0 Unit	0 Unit		
										Jumlah Rumah diperumahan yang terfasilitasi RTLH	50 Unit	50 Unit		
	1.04.03 PROGRAM KAWASAN PERMUKIMAN	Persentase Penanganan Kawasan Permukiman Kumuh	5,20 %	5,20 %	1.04.03.2.02 Penataan dan Peningkatan Kualitas Kawasan Permukiman Kumuh dengan Luas di Bawah 10 (Sepuluh) Ha	Luas Penataan Kawasan Permukiman Kumuh yang Dilaksanakan	11 Ha	11 Ha	1.04.03.2.02.05 Koordinasi dan Sinkronisasi Pengendalian Penataan Pemugaran/Peremajaan Permukiman Kumuh	Jumlah koordinasi yang dilakukan	100 Kali	100 Kali	Kab. Pacitan	
										Jumlah Laporan Hasil Koordinasi dan Sinkronisasi Pengendalian Penataan Pemugaran/Peremajaan Permukiman Kumuh	1 Dokumen	1 Dokumen		
										Jumlah Laporan Hasil Koordinasi dan Sinkronisasi Pengendalian Penataan Pemugaran/Peremajaan Permukiman Kumuh	1 Laporan	1 Laporan		
										Jumlah prasarana, sarana dan utilitas umum kawasan permukiman kumuh yang terbangun	10 Paket	30 Paket		
					1.04.03.2.03 Peningkatan Kualitas Kawasan Permukiman Kumuh dengan Luas di Bawah 10 (Sepuluh) Ha	Luas Peningkatan Kualitas Kawasan Permukiman Kumuh Yang Ditangani	3.8 Ha	3.8 Ha	1.04.03.2.03.03 Kerja Sama Perbaikan Rumah Tidak Layak Huni Beserta PSU	Jumlah Dokumen Kesepakatan Kerja Sama dalam Perbaikan Rumah Tidak Layak Huni Beserta PSU		0 Dokumen	Kab. Pacitan	
										Jumlah penyediaan PSU didalam kawasan kumuh yang dilaksanakan.	1 Paket	1 Paket		
										Rumah Tidak Layak Huni yang Tertangani	14 Dokumen	14 Dokumen		
									1.04.03.2.03.08 Pembangunan Rumah Baru Layak Huni	Jumlah Rumah Baru Layak Huni yang Dibangun	20 Unit	20 Unit	Kab. Pacitan	
	1.04.04 PROGRAM PERUMAHAN DAN KAWASAN PERMUKIMAN KUMUH	Persentase Rumah Layak Huni	87,78 %	87,78 %	1.04.04.2.01 Pencegahan Perumahan dan Kawasan Permukiman Kumuh pada Daerah Kabupaten/Kota	Jumlah Rumah Layak Huni Diluar Kawasan Permukiman Kumuh Yang Terverifikasi	120885 Unit	120885 Unit	1.04.04.2.01.01 Perbaikan Rumah Tidak Layak Huni untuk Pencegahan Terhadap Tumbuh dan Berkembangnya Permukiman Kumuh di Luar Kawasan Permukiman Kumuh dengan Luas di Bawah 10 (Sepuluh) Ha	Jumlah Perbaikan Rumah Tidak Layak Huni diluar Kawasan Permukiman Kumuh yang dilaksanakan	24 Unit	24 Unit	Kab. Pacitan	
										Jumlah Rumah Pembangunan Baru	0 Unit	0 Unit		
										Jumlah Rumah Tidak Layak Huni	39218 Unit	39218 Unit		
										Jumlah Rumah Tidak Layak Huni untuk Pencegahan Terhadap Tumbuh dan Berkembangnya Permukiman Kumuh di Luar Kawasan Permukiman Kumuh dengan Luas di Bawah 10 (Sepuluh) Ha yang Diperbaiki	24 Unit Rumah	24 Unit Rumah		
										Jumlah Rumah yang tidak dihuni	158 Unit	158 Unit		

Prioritas Program, Kegiatan, Sub Kegiatan dan Indikator Kinerja

No	Program				Kegiatan				Sub Kegiatan					
	Program	Indikator Kinerja			Kegiatan	Indikator Kinerja			Sub Kegiatan	Indikator Kinerja			Lokasi Sub Kegiatan	Ket.
		Hasil Program	Target Capaian			Keluaran Kegiatan	Target Capaian			Keluaran Sub Kegiatan	Target Capaian			
			Sebelum	Sesudah			Sebelum	Sesudah			Sebelum	Sesudah		
	1.04.05 PROGRAM PENINGKATAN PRASARANA, SARANA DAN UTILITAS UMUM (PSU)	Persentase Peningkatan Prasarana, Sarana Dan Utilitas Umum (PSU) Perumahan dan Kawasan Permukiman	70,29 %	70,29 %	1.04.05.2.01 Urusan Penyelenggaraan PSU Perumahan	Panjang Penyediaan PSU Perumahan dan Kawasan Permukiman yang terbangun	454 Km	454 Km	1.04.05.2.01.01 Perencanaan Penyediaan PSU Perumahan	Jumlah Dokumen Perencanaan Penyediaan PSU Perumahan	23 Dokumen	23 Dokumen	Kab. Pacitan	
									1.04.05.2.01.02 Penyediaan Prasarana, Sarana, dan Utilitas Umum di Perumahan untuk Menunjang Fungsi Hunian	Jumlah Lokasi Perumahan yang Disediakan Prasarana, Sarana, dan Utilitas Umum yang Menunjang Fungsi Hunian	130 Lokasi	305 Lokasi	Kab. Pacitan	
										Jumlah PSU Perumahan dan Kawasan Permukiman yang terbangun	130 Paket	305 Paket		
									1.04.05.2.01.03 Koordinasi dan Sinkronisasi dalam rangka Penyediaan Prasarana, Sarana, dan Utilitas Umum Perumahan	Jumlah desa penerima dana Bantuan Keuangan yang di Monev	166 Desa	95 Desa	Kab. Pacitan	
										Jumlah Laporan Hasil Koordinasi dan Sinkronisasi dalam rangka Penyediaan Prasarana, Sarana, dan Utilitas Umum Perumahan	1 Dokumen	1 Dokumen		
										Jumlah Laporan Hasil Koordinasi dan Sinkronisasi dalam rangka Penyediaan Prasarana, Sarana, dan Utilitas Umum Perumahan	1 Laporan	1 Laporan		
	1.05 URUSAN PEMERINTAHAN BIDANG KETENTERAMAN DAN KETERTIBAN UMUM SERTA PERLINDUNGAN MASYARAKAT													
	1.05.01 PROGRAM PENUNJANG URUSAN PEMERINTAHAN DAERAH KABUPATEN/KOTA	Nilai SAKIP perangkat daerah	>B Nilai	>B Nilai	1.05.01.2.01 Perencanaan, Penganggaran, dan Evaluasi Kinerja Perangkat Daerah	Jumlah dokumen perencanaan dan laporan kinerja Perangkat Daerah	24 Dokumen	24 Dokumen	1.05.01.2.01.01 Penyusunan Dokumen Perencanaan Perangkat Daerah	Jumlah Dokumen Perencanaan Perangkat Daerah	9 Dokumen	9 Dokumen	Kab. Pacitan	
										Jumlah Dokumen Perencanaan Perangkat Daerah	10 Dokumen	10 Dokumen		
									1.05.01.2.01.06 Koordinasi dan Penyusunan Laporan Capaian Kinerja dan Ikhtisar Realisasi Kinerja SKPD	Jumlah Laporan Capaian Kinerja dan Ikhtisar Realisasi Kinerja SKPD dan Laporan Hasil Koordinasi Penyusunan Laporan Capaian Kinerja dan Ikhtisar Realisasi Kinerja SKPD	0 Laporan	0 Laporan	Kab. Pacitan	
										Jumlah Laporan Capaian Kinerja dan Ikhtisar Realisasi Kinerja SKPD dan Laporan Hasil Koordinasi Penyusunan Laporan Capaian Kinerja dan Ikhtisar Realisasi Kinerja SKPD	14 Laporan	14 Laporan		
									1.05.01.2.01.07 Evaluasi Kinerja Perangkat Daerah	Jumlah Laporan Evaluasi Kinerja Perangkat Daerah	15 Laporan	15 Laporan	Kab. Pacitan	
					1.05.01.2.02 Administrasi Keuangan Perangkat Daerah	Jumlah dokumen laporan keuangan Perangkat Daerah	59 Dokumen	59 Dokumen	1.05.01.2.02.01 Penyediaan Gaji dan Tunjangan ASN	Jumlah Orang yang Menerima Gaji dan Tunjangan ASN	11 Orang/bulan	11 Orang/bulan	Semua Kab/Kota Kab. Pacitan	
										Jumlah Orang yang Menerima Gaji dan Tunjangan ASN	602 Orang/bulan	602 Orang/bulan		

Prioritas Program, Kegiatan, Sub Kegiatan dan Indikator Kinerja

No	Program				Kegiatan				Sub Kegiatan					
	Program	Indikator Kinerja			Kegiatan	Indikator Kinerja			Sub Kegiatan	Indikator Kinerja			Lokasi Sub Kegiatan	Ket.
		Hasil Program	Target Capaian			Keluaran Kegiatan	Target Capaian			Keluaran Sub Kegiatan	Target Capaian			
			Sebelum	Sesudah			Sebelum	Sesudah			Sebelum	Sesudah		
									1.05.01.2.02.02 Penyediaan Administrasi Pelaksanaan Tugas ASN	Jumlah Dokumen Hasil Penyediaan Administrasi Pelaksanaan Tugas ASN	12 Dokumen	12 Dokumen	Kab. Pacitan	
									1.05.01.2.02.03 Pelaksanaan Penatausahaan dan Pengujian/Verifikasi Keuangan SKPD	Jumlah Dokumen Penatausahaan dan Pengujian/Verifikasi Keuangan SKPD	12 Dokumen	12 Dokumen	Kab. Pacitan	
									1.05.01.2.02.07 Koordinasi dan Penyusunan Laporan Keuangan Bulanan/ Triwulanan/ Semesteran SKPD	Jumlah Laporan Keuangan Bulanan/ Triwulanan/ Semesteran SKPD dan Laporan Koordinasi Penyusunan Laporan Keuangan Bulanan/Triwulanan/Semesteran SKPD	45 Laporan	45 Laporan	Kab. Pacitan	
					1.05.01.2.05 Administrasi Kepegawaian Perangkat Daerah	Persentase pegawai yang mendapatkan pelayanan kepegawaian	100 %	100 %	1.05.01.2.05.02 Pengadaan Pakaian Dinas beserta Atribut Kelengkapannya	Jumlah Paket Pakaian Dinas beserta Atribut Kelengkapan	110 paket	110 paket	Kab. Pacitan	
									1.05.01.2.05.10 Sosialisasi Peraturan Perundang-Undangan	Jumlah Orang yang Mengikuti Sosialisasi Peraturan Perundang-Undangan	2000 Orang	2000 Orang		
					1.05.01.2.06 Administrasi Umum Perangkat Daerah	Persentase operasional dasar Perangkat Daerah yang terpenuhi	100 %	100 %	1.05.01.2.06.02 Penyediaan Peralatan dan Perlengkapan Kantor	Jumlah Paket Peralatan dan Perlengkapan Kantor yang Disediakan	12 Paket	12 Paket	Kab. Pacitan	
									1.05.01.2.06.04 Penyediaan Bahan Logistik Kantor	Jumlah Paket Bahan Logistik Kantor yang Disediakan	12 Paket	12 Paket	Kab. Pacitan	
									1.05.01.2.06.09 Penyelenggaraan Rapat Koordinasi dan Konsultasi SKPD	Jumlah Laporan Penyelenggaraan Rapat Koordinasi dan Konsultasi SKPD	12 Laporan	12 Laporan	Kab. Pacitan	
										Jumlah Laporan Penyelenggaraan Rapat Koordinasi dan Konsultasi SKPD	60 Laporan	70 Laporan		
					1.05.01.2.07 Pengadaan Barang Milik Daerah Penunjang Urusan Pemerintah Daerah	Persentase ketersediaan sarana dan prasarana yang dibutuhkan	100 %	100 %	1.05.01.2.07.02 Pengadaan Kendaraan Dinas Operasional atau Lapangan	Jumlah Unit Kendaraan Dinas Operasional atau Lapangan yang Disediakan	3 Unit	3 Unit	Kab. Pacitan	
									1.05.01.2.07.11 Pengadaan Sarana dan Prasarana Pendukung Gedung Kantor atau Bangunan Lainnya	Jumlah Unit Sarana dan Prasarana Pendukung Gedung Kantor atau Bangunan Lainnya yang Disediakan	1 Unit	1 Unit		
					1.05.01.2.08 Penyediaan Jasa Penunjang Urusan Pemerintahan Daerah	Persentase jasa penunjang operasional Perangkat Daerah yang dibutuhkan	100 %	100 %	1.05.01.2.08.02 Penyediaan Jasa Komunikasi, Sumber Daya Air dan Listrik	Jumlah Laporan Penyediaan Jasa Komunikasi, Sumber Daya Air dan Listrik yang Disediakan	12 Laporan	12 Laporan	Kab. Pacitan	
									1.05.01.2.08.04 Penyediaan Jasa Pelayanan Umum Kantor	Jumlah Laporan Penyediaan Jasa Pelayanan Umum Kantor yang Disediakan	12 Laporan	12 Laporan	Kab. Pacitan	

Prioritas Program, Kegiatan, Sub Kegiatan dan Indikator Kinerja

No	Program				Kegiatan				Sub Kegiatan					
	Program	Indikator Kinerja			Kegiatan	Indikator Kinerja			Sub Kegiatan	Indikator Kinerja			Lokasi Sub Kegiatan	Ket.
		Hasil Program	Target Capaian			Keluaran Kegiatan	Target Capaian			Keluaran Sub Kegiatan	Target Capaian			
			Sebelum	Sesudah			Sebelum	Sesudah			Sebelum	Sesudah		
					1.05.01.2.09 Pemeliharaan Barang Milik Daerah Penunjang Urusan Pemerintahan Daerah	Persentase barang milik daerah dalam keadaan baik	80 %	80 %	1.05.01.2.09.01 Penyediaan Jasa Pemeliharaan, Biaya Pemeliharaan, dan Pajak Kendaraan Perorangan Dinas atau Kendaraan Dinas Jabatan	Jumlah Kendaraan Perorangan Dinas atau Kendaraan Dinas Jabatan yang Dipelihara dan dibayarkan Pajaknya	13 Unit	24 Unit	Kab. Pacitan	
									1.05.01.2.09.06 Pemeliharaan Peralatan dan Mesin Lainnya	Jumlah Peralatan dan Mesin Lainnya yang Dipelihara	7 Unit	12 Unit	Kab. Pacitan	
									1.05.01.2.09.09 Pemeliharaan/Rehabilitasi Gedung Kantor dan Bangunan Lainnya	Jumlah Gedung Kantor dan Bangunan Lainnya yang Dipelihara/Direhabilitasi	1 Unit	1 Unit	Kab. Pacitan	
									1.05.01.2.09.10 Pemeliharaan/Rehabilitasi Sarana dan Prasarana Gedung Kantor atau Bangunan Lainnya	Jumlah Sarana dan Prasarana Gedung Kantor atau Bangunan Lainnya yang Dipelihara/Direhabilitasi	2 Unit	3 Unit	Kab. Pacitan	
	1.05.02 PROGRAM PENINGKATAN KETENTERAMAN DAN KETERTIBAN UMUM	Persentase gangguan trantibum yang dapat diselesaikan	100 %	100 %	1.05.02.2.01 Penanganan Gangguan Ketenteraman dan Ketertiban Umum dalam 1 (Satu) Daerah Kabupaten/Kota	Persentase gangguan ketentraman dan ketertiban yang tertangani	100 %	100 %	1.05.02.2.01.01 Pencegahan Gangguan Ketenteraman dan Ketertiban Umum Melalui Deteksi Dini dan Cegah Dini, Pembinaan dan Penyuluhan, Pelaksanaan Patroli, Pengamanan, dan Pengawalan	Jumlah Kasus Gangguan Ketenteraman dan Ketertiban Umum yang Dicegah Melalui Deteksi Dini dan Cegah Dini, Pembinaan dan Penyuluhan, Patroli, Pengamanan dan Pengawalan	120 kasus	180 kasus		
										Jumlah Kasus Gangguan Ketenteraman dan Ketertiban Umum yang Dicegah Melalui Deteksi Dini dan Cegah Dini, Pembinaan dan Penyuluhan, Pelaksanaan Patroli, Pengamanan, dan Pengawalan		0 Kasus		
									1.05.02.2.01.02 Penindakan Atas Gangguan Ketenteraman dan Ketertiban Umum berdasarkan Perda dan Perkada Melalui Penertiban dan Penanganan Unjuk Rasa dan Kerusuhan Massa	Jumlah Kasus Gangguan Ketenteraman dan Ketertiban Umum Berdasarkan Perda dan Perkada Melalui Penertiban dan Penanganan Unjuk Rasa dan Kerusuhan Massa yang Dilakukan Penindakan	144 kasus	144 kasus		
									1.05.02.2.01.04 Pemberdayaan Perlindungan Masyarakat dalam rangka Ketentraman dan Ketertiban Umum	Jumlah Dokumen yang Memuat Hasil Pemberdayaan Perlindungan Masyarakat dalam rangka Ketenteraman dan Ketertiban Umum	0 Dokumen	0 Dokumen	Semua Kab/Kota	
										Jumlah Dokumen yang Memuat Hasil Pemberdayaan Perlindungan Masyarakat dalam rangka Ketenteraman dan Ketertiban Umum	4 Dokumen	6 Dokumen		
									1.05.02.2.01.05 Peningkatan Kapasitas SDM Satuan Polisi Pamongpraja dan Satuan Perlindungan Masyarakat Termasuk dalam Pelaksanaan Tugas yang Bernuansa Hak Asasi Manusia	Jumlah SDM Satuan Polisi Pamongpraja dan Satuan Perlindungan Masyarakat yang Ditingkatkan Kapasitasanya	450 orang	450 orang		
									1.05.02.2.01.09 Penyediaan Layanan dalam rangka Dampak Penegakan Peraturan Daerah dan Perkada	Jumlah Laporan Penyediaan Layanan Dampak Penegakan Perda dan Perkada yang Terlayani	2 Laporan	2 Laporan		
					1.05.02.2.02 Penegakan Peraturan Daerah Kabupaten/Kota dan Peraturan Bupati/Wali Kota	Persentase pelanggaran Perda dan Perkada yang tertangani	100 %	100 %	1.05.02.2.02.01 Sosialisasi Penegakan Peraturan Daerah dan Peraturan Bupati/Wali Kota	Jumlah Laporan Hasil Pelaksanaan Sosialisasi Penegakan Perda/Perkada kepada Masyarakat/Kelompok Masyarakat/Pelaku Usaha/	12 Laporan	24 Laporan		

Prioritas Program, Kegiatan, Sub Kegiatan dan Indikator Kinerja

No	Program				Kegiatan				Sub Kegiatan					
	Program	Indikator Kinerja			Kegiatan	Indikator Kinerja			Sub Kegiatan	Indikator Kinerja			Lokasi Sub Kegiatan	Ket.
		Hasil Program	Target Capaian			Keluaran Kegiatan	Target Capaian			Keluaran Sub Kegiatan	Target Capaian			
			Sebelum	Sesudah			Sebelum	Sesudah			Sebelum	Sesudah		
									1.05.02.2.02.02 Pengawasan Atas Kepatuhan Terhadap Pelaksanaan Peraturan Daerah dan Peraturan Bupati/Wali Kota	Jumlah Laporan Hasil Pelaksanaan Pengawasan yang Dilakukan Terhadap Kepatuhan Terhadap Pelaksanaan Peraturan Daerah dan Peraturan Bupati/Wali Kota	12 Laporan	12 Laporan		
									1.05.02.2.02.03 Penanganan Atas Pelanggaran Peraturan Daerah dan Peraturan Bupati/Wali Kota	Jumlah Laporan Pelaksanaan Penanganan Atas Pelanggaran Peraturan Daerah dan Peraturan Gubernur yang Dapat Ditangani Sesuai SOP	12 Laporan	24 Laporan		
					1.05.02.2.03 Pembinaan Penyidik Pegawai Negeri Sipil (PPNS) Kabupaten/Kota	Jumlah PPNS yang berkualitas	20 orang	20 orang	1.05.02.2.03.01 Pengembangan Kapasitas dan Karier PPNS	Jumlah Laporan Hasil Pelaksanaan Peningkatan Kapasitas Pejabat PPNS dalam Mendukung Penyelenggaraan Ketertiban Umum dan Ketenteraman Masyarakat serta Penegakan Perda dan Perkada	1 Laporan	1 Laporan		
	1.05.03 PROGRAM PENANGGULANGAN BENCANA	Nilai pengembangan sistem informasi, diklat,dan logistik	0,77 Nilai	0,77 Nilai	1.05.03.2.01 Pelayanan Informasi Rawan Bencana Kabupaten/Kota				1.05.03.2.01.02 Sosialisasi, Komunikasi, Informasi dan Edukasi (KIE) Rawan Bencana Kabupaten/Kota (Per Jenis Bencana)	Jumlah Orang yang Mendapatkan Sosialisasi, Komunikasi, Informasi dan Edukasi (KIE) Rawan Bencana Kabupaten/Kota (Per Jenis Bencana) Secara Tatap Muka kepada Penduduk yang Tinggal di Daerah Rawan Bencana Sesuai Jenis Ancaman yang Ada di Kawasan Tempat Tinggalnya	164.373 Orang	598.934 Orang		
					1.05.03.2.02 Pelayanan Pencegahan dan Kesiapsiagaan Terhadap Bencana				1.05.03.2.02.01 Penyusunan Rencana Penanggulangan Bencana Kabupaten/Kota	Jumlah Dokumen Rencana Penanggulangan Bencana yang Dilegalisasi	1 Dokumen	1 Dokumen		
									1.05.03.2.02.03 Pengendalian Operasi dan Penyediaan Sarana Prasarana Kesiapsiagaan Terhadap Bencana Kabupaten/Kota	Jumlah Dokumen Hasil Pengendalian Operasi dan Penyediaan Sarana Prasarana Kesiapsiagaan Terhadap Bencana Kabupaten/Kota	1 Dokumen	1 Dokumen		
									1.05.03.2.02.04 Penyediaan Peralatan Perlindungan dan Kesiapsiagaan Terhadap Bencana	Jumlah Peralatan Penyelamatan Diri bagi Individu Warga Negara, Keluarga, maupun Petugas	123 Unit	150 Unit		
									1.05.03.2.02.06 Penguatan Kapasitas Kawasan untuk Pencegahan dan Kesiapsiagaan	Jumlah Kawasan yang Ditingkatkan Kapasitasnya dalam Pencegahan dan Kesiapsiagaan Bencana	3 Kawasan	3 Kawasan	Kab. Pacitan	
									1.05.03.2.02.08 Pengembangan Kapasitas Tim Reaksi Cepat (TRC) Bencana Kabupaten/Kota	Jumlah Personil TRC yang Dikembangkan Kapasitas Teknis dan Manajerialnya	21 Orang	21 Orang		
									1.05.03.2.02.10 Gladi Kesiapsiagaan Terhadap Bencana	Jumlah Aparatur dan Warga Negara yang Mengikuti Gladi Kesiapsiagaan	60 Orang	60 Orang		
									1.05.03.2.02.12 Pelatihan Keluarga Tanggap Bencana Alam	Jumlah Keluarga yang Mengikuti Pelatihan Keluarga Tanggap Bencana Alam	171 Keluarga	171 Keluarga		
					1.05.03.2.03 Pelayanan Penyelamatan dan Evakuasi Korban Bencana				1.05.03.2.03.01 Respon Cepat Kejadian Luar Biasa Penyakit/Wabah Zoonosis Prioritas	Jumlah Laporan Koordinasi Respon Cepat Kejadian Luar Biasa Penyakit/Wabah Prioritas	1 Laporan	1 Laporan		
									1.05.03.2.03.02 Respon Cepat Darurat Bencana Kabupaten/Kota	Jumlah Dokumen SK Penetapan Status Darurat Bencana dan SKPDB yang Ditetapkan Paling Lama 1x24 Jam berdasarkan Hasil Dokumen Laporan Kaji Cepat	1 Dokumen	4 Dokumen		
									1.05.03.2.03.03 Pencarian, Pertolongan dan Evakuasi Korban Bencana Kabupaten/Kota	Persentase Jumlah Korban yang Berhasil Ditemukan, Ditolong, dan Dievakuasi Per Jenis Kejadian Bencana	100 %	100 %		

Prioritas Program, Kegiatan, Sub Kegiatan dan Indikator Kinerja

No	Program				Kegiatan				Sub Kegiatan					
	Program	Indikator Kinerja			Kegiatan	Indikator Kinerja			Sub Kegiatan	Indikator Kinerja			Lokasi Sub Kegiatan	Ket.
		Hasil Program	Target Capaian			Keluaran Kegiatan	Target Capaian			Keluaran Sub Kegiatan	Target Capaian			
			Sebelum	Sesudah			Sebelum	Sesudah			Sebelum	Sesudah		
									1.05.03.2.03.04 Penyediaan Logistik Penyelamatan dan Evakuasi Korban Bencana Kabupaten/Kota	Persentase Jumlah Korban Bencana yang Mendapatkan Distribusi Logistik Penyelamatan dan Evakuasi Korban Bencana	100 %	100 %		
									1.05.03.2.03.05 Aktivasi Sistem Komando Penanganan Darurat Bencana	Jumlah Laporan Pelaksanaan Aktivasi Sistem Komando Penanganan Darurat Bencana	1 Laporan	1 Laporan		
					1.05.03.2.04 Penataan Sistem Dasar Penanggulangan Bencana				1.05.03.2.04.01 Penyusunan Regulasi Penanggulangan Bencana Kabupaten/Kota	Jumlah Dokumen Regulasi Pendukung Penyelenggaraan Penanggulangan Bencana di Daerah	1 Dokumen	1 Dokumen		
									1.05.03.2.04.02 Penguatan Kelembagaan Bencana Kabupaten/Kota	Jumlah Dokumen Tata Kelola Kelembagaan Bencana Daerah	1 Dokumen	1 Dokumen		
									1.05.03.2.04.06 Penanganan Pascabencana Kabupaten/Kota	Jumlah Dokumen Penanganan Pascabencana Kabupaten/Kota Melalui Pengkajian Kebutuhan Pasca Bencana (JITU PASNA) Rencana Rehabilitasi dan Rekonstruksi Pasca Bencana (R3P)	1 Dokumen	1 Dokumen		
	1.05.04 PROGRAM PENCEGAHAN, PENANGGULANGAN, PENYELAMATAN KEBAKARAN DAN PENYELAMATAN NON KEBAKARAN	Persentase pelayananpenyelamatan dan evakuasi korban kebakaran	100 %	100 %	1.05.04.2.01 Pencegahan, Pengendalian, Pemadaman, Penyelamatan, dan Penanganan Bahan Berbahaya dan Beracun Kebakaran dalam Daerah Kabupaten/Kota	Persentase warga masyarakat yang memperoleh layanan kebakaran dan non kebakaran	100 %	100 %	1.05.04.2.01.01 Pencegahan Kebakaran dalam Daerah Kabupaten/Kota	Jumlah Dokumen NSPM Pencegahan/Penanggulangan Kebakaran dalam Daerah Kabupaten/Kota Setiap Tahunnya	12 Dokumen	12 Dokumen		
									1.05.04.2.01.03 Penyelamatan dan Evakuasi Korban Kebakaran dan Non Kebakaran	Jumlah Dokumen Hasil Pelaksanaan Kegiatan Kesiapsiagaan Petugas Piket dan Penyelamatan/Evakuasi Saat Penanggulangan Kebakaran dan Non Kebakaran	12 Dokumen	12 Dokumen		
									1.05.04.2.01.06 Pengadaan Sarana dan Prasarana Pencegahan, Penanggulangan Kebakaran dan Alat Pelindung Diri	Jumlah Sarana dan Prasarana Untuk Pencegahan dan Penanggulangan Kebakaran dan Alat Pelindung Diri yang Sah dan Legal Sesuai Standar Teknis Terkait	10 Unit	10 Unit		
									1.05.04.2.01.07 Pembinaan Aparatur Pemadam Kebakaran	Jumlah Aparatur Pemadam Kebakaran yang Memiliki Sertifikasi Keterampilan Teknis dan Analis Dalam Pencegahan dan Penanggulangan Kebakaran	30 Orang	30 Orang		
					1.05.04.2.04 Pemberdayaan Masyarakat dalam Pencegahan Kebakaran	Jumlah relawan kebakaran yang diberdayakan	360 orang	360 orang	1.05.04.2.04.01 Pemberdayaan Masyarakat dalam Pencegahan dan Penanggulangan Kebakaran Melalui Sosialisasi dan Edukasi Masyarakat	Jumlah Warga Masyarakat yang Mendapatkan Sosialisasi Edukasi Pencegahan dan Penanggulangan Kebakaran Setiap Tahunnya	400 orang	400 orang		
	1.06 URUSAN PEMERINTAHAN BIDANG SOSIAL													
	1.06.01 PROGRAM PENUNJANG URUSAN PEMERINTAHAN DAERAH KABUPATEN/KOTA	Nilai SAKIP perangkat daerah	>B Nilai	>B Nilai	1.06.01.2.01 Perencanaan, Penganggaran, dan Evaluasi Kinerja Perangkat Daerah	Jumlah dokumen perencanaan dan laporan kinerja Perangkat Daerah	24 dokumen	24 dokumen	1.06.01.2.01.01 Penyusunan Dokumen Perencanaan Perangkat Daerah	Jumlah Dokumen Perencanaan Perangkat Daerah	24 dokumen	24 dokumen	Kab. Pacitan	
									1.06.01.2.01.06 Koordinasi dan Penyusunan Laporan Capaian Kinerja dan Ikhtisar Realisasi Kinerja SKPD	Jumlah Laporan Capaian Kinerja dan Ikhtisar Realisasi Kinerja SKPD dan Laporan Hasil Koordinasi Penyusunan Laporan Capaian Kinerja dan Ikhtisar Realisasi Kinerja SKPD	0 Laporan	0 Laporan	Kab. Pacitan	
					1.06.01.2.02 Administrasi Keuangan Perangkat Daerah	Jumlah dokumen laporan keuangan perangkat daerah	59 dokumen	59 dokumen	1.06.01.2.02.01 Penyediaan Gaji dan Tunjangan ASN	Jumlah Orang yang Menerima Gaji dan Tunjangan ASN	27 orang/bulan	27 orang/bulan	Semua Kab/Kota Kab. Pacitan	

Prioritas Program, Kegiatan, Sub Kegiatan dan Indikator Kinerja

No	Program				Kegiatan				Sub Kegiatan					
	Program	Indikator Kinerja			Kegiatan	Indikator Kinerja			Sub Kegiatan	Indikator Kinerja			Lokasi Sub Kegiatan	Ket.
		Hasil Program	Target Capaian			Keluaran Kegiatan	Target Capaian			Keluaran Sub Kegiatan	Target Capaian			
			Sebelum	Sesudah			Sebelum	Sesudah			Sebelum	Sesudah		
									1.06.01.2.02.07 Koordinasi dan Penyusunan Laporan Keuangan Bulanan/ Triwulanan/ Semesteran SKPD	Jumlah Laporan Keuangan Bulanan/ Triwulanan/ Semesteran SKPD dan Laporan Koordinasi Penyusunan Laporan Keuangan Bulanan/Triwulanan/Semesteran SKPD	10 laporan	10 laporan	Kab. Pacitan	
					1.06.01.2.06 Administrasi Umum Perangkat Daerah	Prosentase operasional dasar Perangkat Daerah yang terpenuhi	100 %	100 %	1.06.01.2.06.04 Penyediaan Bahan Logistik Kantor	Jumlah Paket Bahan Logistik Kantor yang Disediakan	10 Paket	10 Paket	Kab. Pacitan	
									1.06.01.2.06.05 Penyediaan Barang Cetakan dan Penggandaan	Jumlah Paket Barang Cetakan dan Penggandaan yang Disediakan	100 paket	100 paket	Kab. Pacitan	
									1.06.01.2.06.09 Penyelenggaraan Rapat Koordinasi dan Konsultasi SKPD	Jumlah Laporan Penyelenggaraan Rapat Koordinasi dan Konsultasi SKPD	10 laporan	10 laporan	Kab. Pacitan	
										Jumlah Laporan Penyelenggaraan Rapat Koordinasi dan Konsultasi SKPD	0 Laporan	0 Laporan		
					1.06.01.2.07 Pengadaan Barang Milik Daerah Penunjang Urusan Pemerintah Daerah	Persentase ketersediaan sarana dan prasarana yang dibutuhkan	100 %	100 %	1.06.01.2.07.06 Pengadaan Peralatan dan Mesin Lainnya	Jumlah Unit Peralatan dan Mesin Lainnya yang Disediakan	5 unit	5 unit	Kab. Pacitan	
					1.06.01.2.08 Penyediaan Jasa Penunjang Urusan Pemerintahan Daerah	Persentase penyediaan jasa penunjang operasional perangkat daerah yang dibutuhkan	100 %	100 %	1.06.01.2.08.02 Penyediaan Jasa Komunikasi, Sumber Daya Air dan Listrik	Jumlah Laporan Penyediaan Jasa Komunikasi, Sumber Daya Air dan Listrik yang Disediakan	12 laporan	12 laporan	Kab. Pacitan	
									1.06.01.2.08.04 Penyediaan Jasa Pelayanan Umum Kantor	Jumlah Laporan Penyediaan Jasa Pelayanan Umum Kantor yang Disediakan	12 laporan	12 laporan	Kab. Pacitan	
					1.06.01.2.09 Pemeliharaan Barang Milik Daerah Penunjang Urusan Pemerintahan Daerah	Persentase barang milik daerah dalam kondisi baik	80 %	80 %	1.06.01.2.09.01 Penyediaan Jasa Pemeliharaan, Biaya Pemeliharaan, dan Pajak Kendaraan Perorangan Dinas atau Kendaraan Dinas Jabatan	Jumlah Kendaraan Perorangan Dinas atau Kendaraan Dinas Jabatan yang Dipelihara dan dibayarkan Pajaknya	20 unit	20 unit	Kab. Pacitan	
									1.06.01.2.09.06 Pemeliharaan Peralatan dan Mesin Lainnya	Jumlah Peralatan dan Mesin Lainnya yang Dipelihara	10 Unit	10 Unit	Kab. Pacitan	
									1.06.01.2.09.09 Pemeliharaan/Rehabilitasi Gedung Kantor dan Bangunan Lainnya	Jumlah Gedung Kantor dan Bangunan Lainnya yang Dipelihara/Direhabilitasi	2 unit	2 unit	Kab. Pacitan	
	1.06.02 PROGRAM PEMBERDAYAAN SOSIAL	Persentase PSKS yang aktif dalam penyelenggaraan kesejahteraan sosial	75,3 %	75,3 %	1.06.02.2.03 Pengembangan Potensi Sumber Kesejahteraan Sosial Daerah Kabupaten/Kota	Jumlah potensi sumber kesejahteraan sosial yang dikembangkan	200 orang	200 orang	1.06.02.2.03.01 Peningkatan Kemampuan Potensi Pekerja Sosial Masyarakat Kewenangan Kabupaten/Kota	Jumlah Orang Mendapat Peningkatan Kapasitas Pekerja Sosial Masyarakat Kewenangan Kabupaten/Kota	100 orang	100 orang		
									1.06.02.2.03.03 Peningkatan Kemampuan Potensi Sumber Kesejahteraan Sosial Keluarga Kewenangan Kabupaten/Kota	Jumlah Keluarga yang Meningkat Kapasitasnya Kewenangan Kabupaten/Kota	25 Keluarga	25 Keluarga		

Prioritas Program, Kegiatan, Sub Kegiatan dan Indikator Kinerja

No	Program				Kegiatan				Sub Kegiatan					
	Program	Indikator Kinerja			Kegiatan	Indikator Kinerja			Sub Kegiatan	Indikator Kinerja			Lokasi Sub Kegiatan	Ket.
		Hasil Program	Target Capaian			Keluaran Kegiatan	Target Capaian			Keluaran Sub Kegiatan	Target Capaian			
			Sebelum	Sesudah			Sebelum	Sesudah			Sebelum	Sesudah		
									1.06.02.2.03.04 Peningkatan Kemampuan Potensi Sumber Kesejahteraan Sosial Kelembagaan Masyarakat Kewenangan Kabupaten/Kota	Jumlah Lembaga Kesejahteraan Sosial yang Meningkat Kapasitasnya Kewenangan Kabupaten/Kota	17 Lembaga	17 Lembaga		
									1.06.02.2.03.05 Peningkatan Kemampuan Sumber Daya Manusia dan Penguatan Lembaga Konsultasi Kesejahteraan Keluarga (LK3)	Jumlah Sertifikat yang dari Hasil Peningkatan Sumber Daya Manusia dan Lembaga Konsultasi Kesejahteraan Keluarga (LK3) Kewenangan Kabupaten/Kota	20 Sertifikat	20 Sertifikat		
	1.06.04 PROGRAM REHABILITASI SOSIAL	Persentase PPKS yang mendapatkan pelayanan	77 %	77 %	1.06.04.2.01 Rehabilitasi Sosial Dasar Penyandang Disabilitas Terlantar, Anak Terlantar, Lanjut Usia Terlantar, serta Gelandangan Pengemis di Luar Panti Sosial	Jumlah penyandang disabilitas, anak terlantar, lanjut usia terlantar serta gelandangn pengemis yang memperoleh pelayanan	225 orang	225 orang	1.06.04.2.01.03 Penyediaan Alat Bantu	Jumlah Orang yang Mendapatkan Alat Bantu dan Alat Bantu Peraga Sesuai kebutuhan Kewenangan Kabupaten/Kota	10 Orang	10 Orang		
									1.06.04.2.01.06 Pemberian Bimbingan Sosial kepada Keluarga Penyandang Disabilitas Terlantar, Anak Terlantar, Lanjut Usia Terlantar, serta Gelandangan Pengemis dan Masyarakat	Jumlah Peserta Bimbingan Sosial kepada Keluarga Penyandang Disabilitas Terlantar, Anak Terlantar, Lanjut Usia Terlantar, serta Gelandangan Pengemis dan Masyarakat Kewenangan Kabupaten/Kota	400 orang	400 orang		
									1.06.04.2.01.12 Pemberian Layanan Rujukan	Jumlah Orang Mendapatkan Layanan Rujukan Kewenangan Kabupaten/Kota	50 Orang	50 Orang		
					1.06.04.2.02 Rehabilitasi Sosial Penyandang Masalah Kesejahteraan Sosial (PMKS) Lainnya Bukan Korban HIV/AIDS dan NAPZA di Luar Panti Sosial	Jumlah PPKS lainnya yang mendapatkan pelayanan	100 orang	100 orang	1.06.04.2.02.03 Penyediaan Permakanan	Jumlah Orang yang Mendapatkan Pemenuhan Kebutuhan Permakanan Sesuai dengan Standar Gizi Minimal Kewenangan Kabupaten/Kota	150 orang	150 orang		
	1.06.05 PROGRAM PERLINDUNGAN DAN JAMINAN SOSIAL	Persentase PPKS yang memperoleh perlindungan dan jaminan sosial	80 %	80 %	1.06.05.2.02 Pengelolaan Data Fakir Miskin Cakupan Daerah Kabupaten/Kota	Persentase DTKS yang dimutakhirkan	75 %	75 %	1.06.05.2.02.02 Pengelolaan Data Fakir Miskin Cakupan Daerah Kabupaten/Kota	Jumlah Keluarga yang Mendapatkan Pengentasan Fakir Miskin Kabupaten/Kota	26412 Keluarga	26412 Keluarga		
									1.06.05.2.02.03 Fasilitasi Bantuan Sosial Kesejahteraan Keluarga	Jumlah Keluarga Penerima Manfaat (KPM) yang Mendapatkan Bantuan Sosial Kesejahteraan Keluarga Kewenangan Kabupaten/Kota	1000 keluarga	1000 keluarga		
	1.06.06 PROGRAM PENANGANAN BENCANA	Persentase korban bencana yang menerima bantuan	100 %	100 %	1.06.06.2.01 Perlindungan Sosial Korban Bencana Alam dan Sosial Kabupaten/Kota	Jumlah korban bencana yang mendapatkan bantuan	350 orang	350 orang	1.06.06.2.01.01 Penyediaan Makanan	Jumlah Orang yang Mendapatkan Permakanan 3x1 Hari dalam Masa Tanggap Darurat (Pengungsian) Kewenangan Kabupaten/Kota	50 orang	50 orang		
									1.06.06.2.01.02 Penyediaan Sandang	Jumlah Orang yang Mendapatkan Pakaian dan Kelengkapan Lainnya yang Tersedia pada Masa Tanggap Darurat (Pengungsian) dan Pasca Bencana Kewenangan Kabupaten/Kota	100 orang	100 orang		
									1.06.06.2.01.05 Pelayanan Dukungan Psikososial	Jumlah Korban Bencana yang Mendapatkan Layanan Dukungan Psikososial Kewenangan Kabupaten/Kota	100 Orang	100 Orang		
					1.06.06.2.02 Penyelenggaraan Pemberdayaan Masyarakat Terhadap Kesiapsiagaan Bencana Kabupaten/Kota	Jumlah peningkatan kemampuan masyarakat dalam penanganan bencana	350 orang	350 orang	1.06.06.2.02.01 Koordinasi, Sosialisasi dan Pelaksanaan Kampung Siaga Bencana	Jumlah Kampung yang Melaksanakan Koordinasi, Sosialisasi dan Pelaksanaan Kampung Siaga Bencana Kewenangan Kabupaten/Kota	200 kampungorang	200 kampungorang		
									1.06.06.2.02.02 Koordinasi, Sosialisasi dan Pelaksanaan Taruna Siaga Bencana	Jumlah Orang yang Melaksanakan Koordinasi, Sosialisasi dan Pelaksanaan Taruna Siaga Bencana Kewenangan Kabupaten/Kota	71 orang	71 orang		

Prioritas Program, Kegiatan, Sub Kegiatan dan Indikator Kinerja

No	Program	Indikator Kinerja			Kegiatan	Indikator Kinerja			Sub Kegiatan	Indikator Kinerja			Lokasi Sub Kegiatan	Ket.
		Hasil Program	Target Capaian			Keluaran Kegiatan	Target Capaian			Keluaran Sub Kegiatan	Target Capaian			
			Sebelum	Sesudah			Sebelum	Sesudah			Sebelum	Sesudah		
	1.06.07 PROGRAM PENGELOLAAN TAMAN MAKAM PAHLAWAN	Persentase Taman Makam Pahlawan yang dikelola	100 %	100 %	1.06.07.2.01 Pemeliharaan Taman Makam Pahlawan Nasional Kabupaten/Kota	Jumlah Taman Makam Pahlawan yang dipelihara	1 lokasi	1 lokasi	1.06.07.2.01.02 Pemeliharaan Taman Makam Pahlawan Nasional Kabupaten/Kota	Jumlah Makam yang Terpenuhi Pemeliharannya pada Taman Makam Pahlawan Kabupaten/Kota	1 makam	1 makam		
	2.07 URUSAN PEMERINTAHAN BIDANG TENAGA KERJA													
	2.07.02 PROGRAM PERENCANAAN TENAGA KERJA	Persentase Kegiatan yang dilaksanakan yang Mengacu Pada Rencana Tenaga Kerja (RTK)	100 %	100 %	2.07.02.2.01 Penyusunan Rencana Tenaga Kerja (RTK)	Jumlah Dokumen Rencana Tenaga Kerja	1 Dokumen	1 Dokumen	2.07.02.2.01.01 Penyusunan Rencana Tenaga Kerja Makro	Jumlah Dokumen Rencana Tenaga Kerja Makro	0 Dokumen	0 Dokumen		
										Jumlah Dokumen Rencana Tenaga Kerja Makro	1 Dokumen	1 Dokumen		
	2.07.03 PROGRAM PELATIHAN KERJA DAN PRODUKTIVITAS TENAGA KERJA	Persentase pertumbuhan produktivitas tenaga kerja yang diberi bimbingan konsultasi produktivitas	20 %	20 %	2.07.03.2.01 Pelaksanaan Pelatihan berdasarkan Unit Kompetensi	Jumlah peserta pelatihan ketrampilan bagi pencari kerja	3400 Orang	3400 Orang	2.07.03.2.01.01 Proses Pelaksanaan Pendidikan dan Pelatihan Keterampilan bagi Pencari Kerja berdasarkan Klaster Kompetensi	Jumlah Tenaga Kerja yang Mendapat Pelatihan Berbasis Kompetensi pada Tahun n	200 Orang	200 Orang	Semua Kab/Kota	
		Persentase tenagakerja terampil dan kompeten	45 %	45 %										
									2.07.03.2.01.03 Pengadaan Sarana Pelatihan Kerja Kabupaten/Kota	Jumlah Pengadaan dan Pemeliharaan Sarana Pelatihan Kerja	30 Unit	30 Unit		
					2.07.03.2.02 Pembinaan Lembaga Pelatihan Kerja Swasta	Jumlah LPKS yang dibina	11 unit	11 unit	2.07.03.2.02.01 Pembinaan Lembaga Pelatihan Kerja Swasta	Jumlah Lembaga Pelatihan Kerja Swasta yang Dibina	2 Lembaga	2 Lembaga		
					2.07.03.2.03 Perizinan dan Pendaftaran Lembaga Pelatihan Kerja	Jumlah pendaftaran dan perijinan LPKS	11 Unit	11 Unit	2.07.03.2.03.01 Penyediaan Sumber Daya Perizinan Lembaga Pelatihan Kerja Secara Terintegrasi	Jumlah Sumber Daya Perizinan Lembaga Pelatihan Kerja Secara Terintegrasi	1 Perizinan	1 Perizinan		
	2.07.04 PROGRAM PENEMPATAN TENAGA KERJA	Persentase pencari kerja yang ditempatkan melalui AKL dan AKAD	65 %	65 %	2.07.04.2.01 Pelayanan antar Kerja di Daerah Kabupaten/Kota	Jumllah tenaga kerja yang mendapatkan fasiltas pembinaan	250 Orang	250 Orang	2.07.04.2.01.02 Pelayanan antar Kerja	Jumlah Tenaga Kerja yang Ditempatkan Melalui Layanan AKAD dan AKL	50 Orang	50 Orang		
									2.07.04.2.01.03 Penyuluhan dan Bimbingan Jabatan bagi Pencari Kerja	Jumlah Pencari Kerja yang Mendapatkan Penyuluhan dan Bimbingan Jabatan	25 Orang	25 Orang		
									2.07.04.2.01.05 Perluasan Kesempatan Kerja	Jumlah Tenaga Kerja yang Diberdayakan Melalui program Perluasan Kesempatan Kerja	50 Orang	50 Orang		
					2.07.04.2.03 Pengelolaan Informasi Pasar Kerja	Jumlah perusahaan yang mengikuti job fair	30 unit	30 unit	2.07.04.2.03.03 Job Fair/Bursa Kerja	Jumlah Pencari Kerja yang Mendapatkan Pekerjaan Melalui Job Fair/Bursa Kerja	25 Orang	25 Orang		
					2.07.04.2.04 Pelindungan PMI (Pra dan Purna Penempatan) di Daerah Kabupaten/Kota	Jumlah CPMI / CTKI yang diberikan fasilitas pelatihan	40 Orang	40 Orang	2.07.04.2.04.01 Peningkatan Pelindungan dan Kompetensi Calon Pekerja Migran Indonesia (PMI)/Pekerja Migran Indonesia (PMI)	Jumlah CPMI/PMI yang Dilindungi dan Ditingkatkan Kompetensinya	20 Orang	20 Orang		
	2.07.05 PROGRAM HUBUNGAN	Persentase perusahaan yang telah memiliki peraturan perusahaan (PP)	86 %	86 %	2.07.05.2.02 Pencegahan dan Penyelesaian Perselisihan Hubungan	Jumlah peserta sosialisasi Hubungan Industrial, penyelenggaraan verifikasi dan rekapitulasi keanggotaan pada perusahaan	140 orang	140 orang	2.07.05.2.02.01 Pencegahan Perselisihan Hubungan Industrial, Mogok Kerja, dan Penutupan Perusahaan yang	Jumlah Perselisihan yang Dicegah	2 Perkara	2 Perkara		

Prioritas Program, Kegiatan, Sub Kegiatan dan Indikator Kinerja

No	Program				Kegiatan				Sub Kegiatan					
	Program	Indikator Kinerja			Kegiatan	Indikator Kinerja			Sub Kegiatan	Indikator Kinerja			Lokasi Sub Kegiatan	Ket.
		Hasil Program	Target Capaian			Keluaran Kegiatan	Target Capaian			Keluaran Sub Kegiatan	Target Capaian			
			Sebelum	Sesudah			Sebelum	Sesudah			Sebelum	Sesudah		
	INDUSTRIAL	Persentase perusahaan yang telah memiliki perjanjian kerja bersama (PKB)	30 %	30 %	Industrial, Mogok Kerja dan Penutupan Perusahaan di Daerah Kabupaten/Kota				Perusahaan yang Berakibat/Berdampak pada Kepentingan di 1 (Satu) Daerah Kabupaten/Kota					
									2.07.05.2.02.03 Penyelenggaraan Verifikasi dan Rekapitulasi Keanggotaan pada Organisasi Pengusaha, Federasi dan Konfederasi Serikat Pekerja/Serikat Buruh serta Non Afiliasi					
	2.08 URUSAN PEMERINTAHAN BIDANG PEMBERDAYAAN PEREMPUAN DAN PERLINDUNGAN ANAK													
	2.08.02 PROGRAM PENGARUSUTAMAAN GENDER DAN PEMBERDAYAAN PEREMPUAN	Persentase Partisipasi Angkatan Kerja Perempuan	80,92 %	80,92 %	2.08.02.2.01 Pelembagaan Pengarusutamaan Gender (PUG) pada Lembaga Pemerintah Kewenangan Kabupaten/Kota	Jumlah Peserta yang mengikuti Sosialisasi PUG dan Peningkatan Kapasitas Penyusunan PPRG	171 Orang	171 Orang	2.08.02.2.01.02 Koordinasi dan Sinkronisasi Pelaksanaan PUG Kewenangan Kabupaten/Kota	Jumlah Dokumen Hasil Koordinasi dan Sinkronisasi Pelaksanaan Pengarustamaan Gender (PUG) Kewenangan Kabupaten/Kota	13 Dokumen	13 Dokumen		
									2.08.02.2.01.04 Sosialisasi Kebijakan Pelaksanaan PUG Termasuk PPRG	Jumlah Perangkat Daerah yang Mengikuti Sosialisasi Kebijakan Pelaksanaan Pengarustamaan Gender (PUG) Termasuk Perencaan Pembangunan Responsif Gender (PPRG) Kewenangan Kabupaten/Kota	0 Perangkat Daerah	0 Perangkat Daerah		
					2.08.02.2.02 Pemberdayaan Perempuan Bidang Politik, Hukum, Sosial, dan Ekonomi pada Organisasi Kemasyarakatan Kewenangan Kabupaten/Kota	Jumlah Organisasi Perempuan yang dibina	27 Organisasi	27 Organisasi	2.08.02.2.02.01 Sosialisasi Peningkatan Partisipasi Perempuan di Bidang Politik, Hukum, Sosial dan Ekonomi	Jumlah Dokumen Hasil Sosialisasi Peningkatan Partisipasi Perempuan di Bidang Politik, Hukum, Sosial dan Ekonomi Kewenangan Kabupaten/Kota	2 Dokumen	2 Dokumen		
					2.08.02.2.03 Penguatan dan Pengembangan Lembaga Penyedia Layanan Pemberdayaan Perempuan Kewenangan Kabupaten/Kota	Jumlah sarana Komunikasi Informasi dan Edukasi Pemberdayaan Perempuan (Poster)	100 Lembar	100 Lembar	2.08.02.2.03.03 Pengembangan Komunikasi, Informasi dan Edukasi (KIE) Pemberdayaan Perempuan Kewenangan Kabupaten/Kota	Jumlah Dokumen Komunikasi Informasi dan Edukasi (KIE) Pemberdayaan Perempuan Kewenangan Kabupaten/Kota yang Tersedia	0 Dokumen	0 Dokumen		
	2.08.03 PROGRAM PERLINDUNGAN PEREMPUAN	Cakupan perempuan korban kekerasan yang mendapatkan penanganan pengaduan	69,62 nilai	69,62 nilai	2.08.03.2.01 Pencegahan Kekerasan Terhadap Perempuan Lingkup Daerah Kabupaten/Kota	Jumlah peserta sosialisasi pencegahan kekerasan terhadap perempuan dan anak	60 Orang	60 Orang	2.08.03.2.01.01 Koordinasi dan Sinkronisasi Pelaksanaan Kebijakan, Program dan Kegiatan Pencegahan Kekerasan Terhadap Perempuan Lingkup Daerah Kabupaten/Kota	Jumlah Dokumen Hasil Koordinasi dan Sinkronisasi Pelaksanaan Kebijakan, Program dan Kegiatan Pencegahan Kekerasan Terhadap Perempuan Kewenangan Kabupaten/Kota	1 Dokumen	1 Dokumen		
									2.08.03.2.01.02 Advokasi Kebijakan dan Pendampingan Layanan Perlindungan Perempuan Kewenangan Kabupaten/Kota	Jumlah Perangkat Daerah yang Mendapat Advokasi dan Pendampingan Layanan Perlindungan Perempuan Kewenangan Kabupaten/Kota	0 Perangkat Daerah	0 Perangkat Daerah		
					2.08.03.2.03 Penguatan dan Pengembangan Lembaga Penyedia Layanan Perlindungan Perempuan Tingkat Daerah Kabupaten/Kota	Jumlah Lembaga Penyedia Layanan Perlindungan Perempuan	1 Lembaga	1 Lembaga	2.08.03.2.03.02 Peningkatan Kapasitas Sumber Daya Lembaga Penyedia Layanan Penanganan bagi Perempuan Korban Kekerasan Kewenangan Kabupaten/Kota	Jumlah sumber Daya Manusia Lembaga Penyedia Layanan Penanganan bagi Perempuan Korban Kekerasan Kewenangan Kabupaten/Kota yang Mendapat Peningkatan Kapasitas	3 Orang	3 Orang		
	2.08.04 PROGRAM PENINGKATAN KUALITAS KELUARGA	Rasio KDRT	0,0088 rasio	0,0088 rasio	2.08.04.2.01 Peningkatan Kualitas Keluarga dalam Mewujudkan Kesetaraan Gender (KG) dan Hak Anak Tingkat Daerah Kabupaten/Kota	Persentase kasus KDRT yang tertangani	100 %	100 %	2.08.04.2.01.01 Advokasi Kebijakan dan Pendampingan untuk Mewujudkan KG dan Perlindungan Anak Kewenangan Kabupaten/Kota	Jumlah Perangkat Daerah yang mendapat Advokasi dan Pendampingan Keluarga untuk Mewujudkan Kesetaraan Gender (KG) dan Perlindungan Anak Kewenangan Kabupaten/Kota	0 Perangkat Daerah	0 Perangkat Daerah		
									2.08.04.2.01.02 Pelaksanaan Komunikasi, Informasi dan Edukasi KG dan Perlindungan Anak bagi Keluarga Kewenangan Kabupaten/Kota	Jumlah Komunikasi, Informasi, Edukasi (KIE) Kesetaraan Gender (KG) dan Perlindungan Anak bagi Keluarga Kewenangan Kabupaten/Kota yang Tersedia	2 Dokumen	2 Dokumen		
									2.08.04.2.01.03 Pengembangan Kegiatan Masyarakat untuk Peningkatan Kualitas Keluarga Kewenangan Kabupaten/Kota	Jumlah Dokumen Hasil Pengembangan Kegiatan Masyarakat untuk Peningkatan Kualitas Keluarga Kewenangan Kabupaten Kota	0 Dokumen	0 Dokumen		
	2.08.05 PROGRAM PENGELOLAAN SISTEM DATA GENDER DAN ANAK	Persentase tersedianya data Gender dan anak	100 %	100 %	2.08.05.2.01 Pengumpulan, Pengolahan Analisis dan Penyajian Data Gender dan Anak Dalam Kelembagaan Data di Tingkat Daerah Kabupaten/Kota	Tersedianya data gender dan anak	1 Buku	1 Buku	2.08.05.2.01.01 Penyediaan Data Gender dan Anak di Kewenangan Kabupaten/Kota	Jumlah Dokumen Data Gender dan Anak Kabupaten/Kota yang Tersedia	1 Dokumen	1 Dokumen		
	2.08.06 PROGRAM PEMENUHAN HAK ANAK (PHA)	Strata Kabupaten Layak Anak	Madya Strata	Madya Strata	2.08.06.2.01 Pelembagaan PHA pada Lembaga Pemerintah, Nonpemerintah, dan Dunia Usaha Kewenangan Kabupaten/Kota	Jumlah Lembaga Pemerhati PHA	1 Lembaga	1 Lembaga	2.08.06.2.01.01 Advokasi Kebijakan dan Pendampingan Pemenuhan Hak Anak pada Lembaga Pemerintah, Non Pemerintah, Media dan Dunia Usaha Kewenangan Kabupaten/Kota	Jumlah Organisasi Pemerintah, Non Pemerintah, Media dan Dunia Usaha yang Mendapat Advokasi Kebijakan dan Pendampingan Pemenuhan Hak Anak pada Organisasi Pemerintah, Non Pemerintah, Media dan Dunia Usaha	13 Organisasi	13 Organisasi		

Prioritas Program, Kegiatan, Sub Kegiatan dan Indikator Kinerja

No	Program				Kegiatan				Sub Kegiatan					
	Program	Indikator Kinerja			Kegiatan	Indikator Kinerja			Sub Kegiatan	Indikator Kinerja			Lokasi Sub Kegiatan	Ket.
		Hasil Program	Target Capaian			Keluaran Kegiatan	Target Capaian			Keluaran Sub Kegiatan	Target Capaian			
			Sebelum	Sesudah			Sebelum	Sesudah			Sebelum	Sesudah		
	2.08.07 PROGRAM PERLINDUNGAN KHUSUS ANAK	Persentase anak korban kekerasan yang tertangani secara komprehensif	71,96 %	71,96 %	2.08.07.2.01 Pencegahan Kekerasan Terhadap Anak yang Melibatkan para Pihak Lingkup Daerah Kabupaten/Kota	Jumlah Anak yang mendapatkan sosialisasi pencegahan dan penanganan korban kekerasan	27 Orang	27 Orang	2.08.07.2.01.02 Koordinasi dan Sinkronisasi Pencegahan Kekerasan Terhadap Anak Kewenangan Kabupaten/Kota	Jumlah Dokumen Hasil Koordinasi dan Sinkronisasi Pencegahan Kekerasan Terhadap Anak Kewenangan Kabupaten/Kota	0 Dokumen	0 Dokumen		
					2.08.07.2.02 Penyediaan Layanan bagi Anak yang Memerlukan Perlindungan Khusus yang Memerlukan Koordinasi Tingkat Daerah Kabupaten/Kota	Jumlah Standart Operasional Pelayanan Perlindungan Khusus Anak	1 SOP	1 SOP	2.08.07.2.02.02 Koordinasi dan Sinkronisasi Pelaksanaan Pendampingan Anak yang Memerlukan Perlindungan Khusus Kewenangan Kabupaten/Kota	Jumlah Layanan Tindak Lanjut Pengaduan yang Memerlukan Koordinasi dan Sinkronisasi bagi Anak yang Memerlukan Perlindungan Khusus Kewenangan Kabupaten Kota	27 Layanan	27 Layanan		
					2.08.07.2.03 Penguatan dan Pengembangan Lembaga Penyedia Layanan bagi Anak yang Memerlukan Perlindungan Khusus Tingkat Daerah Kabupaten/Kota	Jumlah Lembaga penyedia layanan bagi anak yang memerlukan perlindungan Khusus	1 Lembaga	1 Lembaga	2.08.07.2.03.01 Koordinasi dan Sinkronisasi Penyediaan Sarana Prasarana Layanan bagi Anak yang Memerlukan Perlindungan Khusus Tingkat Daerah Kabupaten/Kota	Jumlah Dokumen Hasil Koordinasi dan Sinkronisasi Penyediaan Sarana Prasarana Layanan bagi Anak yang Memerlukan Perlindungan Khusus Kewenangan Kabupaten/Kota	13 Dokumen	13 Dokumen		
	2.09 URUSAN PEMERINTAHAN BIDANG PANGAN													
	2.09.02 PROGRAM PENGELOLAAN SUMBER DAYA EKONOMI UNTUK KEDAULATAN dan KEMANDIRIAN PANGAN	Persentase Desa Mandiri Pangan	1 desa %	1 desa %	2.09.02.2.01 Penyediaan Infrastruktur dan Seluruh Pendukung Kemandirian Pangan sesuai Kewenangan Daerah Kabupaten/Kota	Jumlah Lembaga Pangan Yang Berkembang	1 Desa	1 Desa	2.09.02.2.01.01 Penyediaan Infrastruktur Lumbung Pangan	Jumlah lumbung pangan	1 Unit	1 Unit		
										Jumlah Lumbung Pangan yang Tersedia	1 Unit	1 Unit		
									2.09.02.2.01.02 Penyediaan Infrastruktur Lantai Jemur	Jumlah lantai jemur	1 Unit	1 Unit		
										Jumlah Lantai Jemur yang Tersedia	0 Unit	0 Unit		
									2.09.02.2.01.04 Koordinasi dan Sinkronisasi Penyediaan Infrastruktur Logistik	Jumlah Koordinasi dan Sinkronisasi dalam rangka Penyediaan Infrastruktur Logistik	1 Laporan	1 Laporan		
										Jumlah stakeholder yang melakukan koordinasi dan sinkronisasi	50 Orang	50 Orang		
	2.09.03 PROGRAM PENINGKATAN DIVERSIFIKASI DAN KETAHANAN PANGAN MASYARAKAT	Persentase Desa Mandiri Pangan	1 desa %	1 desa %	2.09.03.2.01 Penyediaan dan Penyaluran Pangan Pokok atau Pangan Lainnya sesuai dengan Kebutuhan Daerah Kabupaten/Kota dalam rangka Stabilisasi Pasokan dan Harga Pangan	Persentasae pangan pokok yang disalurkan	80 %	80 %	2.09.03.2.01.01 Penyediaan Informasi Harga Pangan dan Neraca Bahan Makanan	Dokumen informasi harga pangan dan analisis neraca bahan makanan	1 Dokumen	1 Dokumen		
		Persentase meningkatnya Ketersediaan Pangan : Beras	92 %	92 %						Informasi Harga Pangan dan Neraca Bahan Makanan	1 Laporan	1 Laporan		
		Persentase meningkatnya Ketersediaan Pangan : daging	80 %	80 %										
		Persentase meningkatnya Ketersediaan Pangan : Ikan	87 %	87 %										
		Persentase meningkatnya Ketersediaan Pangan : Jagung	95 %	95 %										

Prioritas Program, Kegiatan, Sub Kegiatan dan Indikator Kinerja

No	Program				Kegiatan				Sub Kegiatan					
	Program	Indikator Kinerja			Kegiatan	Indikator Kinerja			Sub Kegiatan	Indikator Kinerja			Lokasi Sub Kegiatan	Ket.
		Hasil Program	Target Capaian			Keluaran Kegiatan	Target Capaian			Keluaran Sub Kegiatan	Target Capaian			
			Sebelum	Sesudah			Sebelum	Sesudah			Sebelum	Sesudah		
		Persentase meningkatnya Ketersediaan Pangan : Kedelai	89 %	89 %										
		Persentase meningkatnya Ketersediaan Pangan : Telur	78 %	78 %										
									2.09.03.2.01.04 Pemantauan Stok, Pasokan dan Harga Pangan	Dokumen stok, pasokan, dan harga pangan	1 Dokumen	1 Dokumen		
										Pemantauan Stok, Pasokan dan Harga Pangan	0 Dokumen	0 Dokumen		
					2.09.03.2.02 Pengelolaan dan Keseimbangan Cadangan Pangan Kabupaten/Kota	Persentase peningkatan cadangan pangan		1 Dokumen	2.09.03.2.02.03 Pengadaan Cadangan Pangan Pemerintah Kabupaten/Kota	Jumlah cadangan pangan	4 Ton	4 Ton		
										Jumlah Cadangan Pangan Pemerintah Kabupaten/Kota	4 Ton	4 Ton		
					2.09.03.2.04 Pelaksanaan Pencapaian Target Konsumsi Pangan Perkapita/Tahun sesuai dengan Angka Kecukupan Gizi	Terlaksananya kegiatan pemberdayaan masyarakat dalam rangka pemenuhan konsumsi pangan yang beragam dan bergizi seimbang		1 Desa	2.09.03.2.04.01 Penyusunan dan Penetapan Target Konsumsi Pangan Per Kapita Per Tahun	Dokumen analisis target konsumsi pangan	1 Dokumen	1 Dokumen		
										Target Konsumsi Pangan Per Kapita Per Tahun	0 Dokumen	1 Dokumen		
									2.09.03.2.04.02 Pemberdayaan Masyarakat dalam Penganekaragaman Konsumsi Pangan Berbasis Sumber Daya Lokal	Jumlah kelompok yang diberdayakan	3 Kelompok	3 Kelompok		
										Jumlah Pemberdayaan Kelompok Masyarakat dalam Penganekaragaman Konsumsi Pangan Berbasis Sumber Daya Lokal	3 Laporan	3 Laporan		
	2.09.04 PROGRAM PENANGANAN KERAWANAN PANGAN	Persentase tertanganinya kerawanan pangan	1 Desa %	1 Desa %	2.09.04.2.02 Penanganan Kerawanan Pangan Kewenangan Kabupaten/Kota	Menurunnya Jumlah desa Rawan Pangan	1 Desa	1 Desa	2.09.04.2.02.01 Koordinasi dan Sinkronisasi Penanganan Kerawanan Pangan Kabupaten/Kota	Jumlah Koordinasi dan Sinkronisasi Penanganan Kerawanan Pangan Kabupaten/Kota	1 Laporan	1 Laporan		
										Jumlah stakeholder yang melakukan koordinasi dan sinkronisasi	50 Orang	50 Orang		
									2.09.04.2.02.02 Pelaksanaan Pengadaan, Pengelolaan, dan Penyaluran Cadangan Pangan pada Kerawanan Pangan yang Mencakup dalam 1 (satu) Daerah Kabupaten/Kota	Jumlah Pengadaan, Pengelolaan, dan Penyaluran Cadangan Pangan pada Kerawanan Pangan yang Mencakup dalam 1 (Satu) Daerah Kabupaten/Kota	0 Dokumen	0 Dokumen		
										Persentase penyaluran cadangan pangan pada desa rawan pangan	85 %	85 %		
	2.09.05 PROGRAM PENGAWASAN	Persentase pangan yang aman	92,5 %	92,5 %	2.09.05.2.01 Pelaksanaan Pengawasan Keamanan Pangan Segar Daerah				2.09.05.2.01.01 Penguatan Kelembagaan Keamanan Pangan	Jumlah kelompok yang difasilitasi	5 Kelompok	5 Kelompok		

Prioritas Program, Kegiatan, Sub Kegiatan dan Indikator Kinerja

No	Program	Indikator Kinerja			Kegiatan	Indikator Kinerja			Sub Kegiatan	Indikator Kinerja			Lokasi Sub Kegiatan	Ket.
		Hasil Program	Target Capaian			Keluaran Kegiatan	Target Capaian			Keluaran Sub Kegiatan	Target Capaian			
			Sebelum	Sesudah			Sebelum	Sesudah			Sebelum	Sesudah		
	KEAMANAN PANGAN				Keamanan Pangan Segar Daerah Kabupaten/Kota				Kelembagaan Keamanan Pangan Segar Daerah Kabupaten/Kota	KelembagaanKeamanan Pangan Segar Daerah Kabupaten/Kota yang Dibina	0 Dokumen	0 Dokumen		
									2.09.05.2.01.04 Rekomendasi Keamanan Pangan Segar Asal Tumbuhan Daerah Kabupaten/Kota	Jumlah Rekomendasi Keamanan Pangan Segar Asal Tumbuhan Daerah Kabupaten/Kota	0 Dokumen	0 Dokumen		
										Jumlah rekomendasi yang dikeluarkan	10 Dokumen	10 Dokumen		
									2.09.05.2.01.05 Penyediaan Sarana dan Prasarana Pengujian Mutu dan Keamanan Pangan Segar Asal Tumbuhan Daerah Kabupaten/Kota	Jumlah sarana dan prasarana pengujian mutu dan keamanan pangan segar	1 Unit	1 Unit		
										Jumlah Sarana dan Prasarana Pengujian Mutu dan Keamanan Pangan Segar Asal Tumbuhan Daerah Kabupaten/Kota	1 Dokumen	1 Dokumen		
	2.10 URUSAN PEMERINTAHAN BIDANG PERTANAHAN													
	2.10.04 PROGRAM PENYELESAIAN SENGKETA TANAH GARAPAN	Persentase Sengketa Pertanahan yang Difasilitasi	100 %	100 %	2.10.04.2.01 Penyelesaian Sengketa Tanah Garapan dalam Daerah Kabupaten/Kota	Persentase Sengketa Pertanahan yang Difasilitasi	100 %	100 %	2.10.04.2.01.01 Inventarisasi Sengketa, Konflik, dan Perkara Pertanahan dalam 1 (satu) Daerah Kabupaten/Kota	Jumlah aset tanah Pemerintah daerah yang dilakukan pendataan	1 Wilayah	1 Wilayah	Kab. Pacitan	
										Jumlah Data Sengketa, Konflik dan Perkara dalam 1 (Satu) Daerah Kabupaten/Kota	1 Dokumen	1 Dokumen		
									2.10.04.2.01.02 Mediasi Penyelesaian Sengketa Tanah Garapan dalam 1 (satu) Daerah Kabupaten/Kota	Jumlah Berita Acara Hasil Mediasi Penyelesaian Kasus Sengketa dan Konflik Tanah Garapan dalam 1 (Satu) Daerah Kabupaten/Kota	20 Berita Acara	20 Berita Acara	Kab. Pacitan	
										Jumlah penyelesaian sengketa pertanahan	20 Bidang	20 Bidang		
	2.10.05 PROGRAM PENYELESAIAN GANTI KERUGIAN DAN SANTUNAN TANAH UNTUK PEMBANGUNAN	Persentase Penetapan Lokasi Untuk Pembangunan Kepentingan Umum dalam Tahun Berjalan	100 %	100 %	2.10.05.2.01 Penyelesaian Masalah Ganti Kerugian dan Santunan Tanah untuk Pembangunan oleh Pemerintah Daerah Kabupaten/Kota	Jumlah Fasilitasi Penyelesaian Masalah Ganti Kerugian dan Santunan Tanah Untuk Pembangunan	2 Lokasi	2 Lokasi	2.10.05.2.01.02 Koordinasi dan Sinkronisasi Penyelesaian Masalah Ganti Kerugian dan Santunan Tanah untuk Pembangunan oleh Pemerintah Daerah Kabupaten/Kota	Jumlah Dokumen Koordinasi dan Sinkronisasi Penyelesaian Masalah Ganti Kerugian dan Santunan Tanah untuk Pembangunan oleh Pemerintah Daerah Kabupaten/Kota	1 Dokumen	1 Dokumen	Kab. Pacitan	
										Jumlah Dokumen Koordinasi dan Sinkronisasi Penyelesaian Masalah Ganti Kerugian dan Santunan Tanah untuk Pembangunan oleh Pemerintah Daerah Kabupaten/Kota		0 Dokumen		
										Jumlah Penyelesaian Masalah Ganti Kerugian dan Santunan Tanah untuk Pembangunan	2 Lokasi	2 Lokasi		
	2.10.10 PROGRAM PENATAGUNAAN TANAH	Persentase Aset Tanah Pemerintah Daerah yang Bersertifikat	64,86 %	64,86 %	2.10.10.2.01 Penggunaan Tanah yang Hamparannya dalam satu Daerah Kabupaten/Kota	Jumlah Penataan Aset Tanah Pemerintah Daerah	265 Bidang	265 Bidang	2.10.10.2.01.03 Koordinasi dan Sinkronisasi Pelaksanaan Konsolidasi Tanah Kabupaten/Kota	Jumlah Dokumen Koordinasi dan Sinkronisasi Pelaksanaan Konsolidasi Tanah Kewenangan Kabupaten/Kota	1 Dokumen	1 Dokumen	Kab. Pacitan	
										Jumlah tanah aset pemerintah daerah yang dilakukan proses pendaftaran hak atas tanah	265 Bidang	265 Bidang		
	2.11 URUSAN PEMERINTAHAN BIDANG LINGKUNGAN HIDUP													

Prioritas Program, Kegiatan, Sub Kegiatan dan Indikator Kinerja

No	Program				Kegiatan				Sub Kegiatan					
	Program	Indikator Kinerja			Kegiatan	Indikator Kinerja			Sub Kegiatan	Indikator Kinerja			Lokasi Sub Kegiatan	Ket.
		Hasil Program	Target Capaian			Keluaran Kegiatan	Target Capaian			Keluaran Sub Kegiatan	Target Capaian			
			Sebelum	Sesudah			Sebelum	Sesudah			Sebelum	Sesudah		
	2.11.01 PROGRAM PENUNJANG URUSAN PEMERINTAHAN DAERAH KABUPATEN/KOTA				2.11.01.2.01 Perencanaan, Penganggaran, dan Evaluasi Kinerja Perangkat Daerah				2.11.01.2.01.01 Penyusunan Dokumen Perencanaan Perangkat Daerah	Jumlah dokumen Perencanaan Perangkat Daerah	4 Dokumen	4 Dokumen	Kab. Pacitan	
										Jumlah Dokumen Perencanaan Perangkat Daerah	0 Dokumen	0 Dokumen		
									2.11.01.2.01.02 Koordinasi dan Penyusunan Dokumen RKA-SKPD	Jumlah dokumen RKA-SKPD	1 Dokumen	1 Dokumen	Kab. Pacitan	
										Jumlah Dokumen RKA-SKPD dan Laporan Hasil Koordinasi Penyusunan Dokumen RKA-SKPD	0 Dokumen	0 Dokumen		
									2.11.01.2.01.03 Koordinasi dan Penyusunan Dokumen Perubahan RKA-SKPD	Jumlah dokumen Perubahan RKA-SKPD	1 Dokumen	1 Dokumen	Kab. Pacitan	
										Jumlah Dokumen Perubahan RKA-SKPD dan Laporan Hasil Koordinasi Penyusunan Dokumen Perubahan RKA-SKPD	0 Dokumen	0 Dokumen		
									2.11.01.2.01.04 Koordinasi dan Penyusunan DPA-SKPD	Jumlah dokumen DPA-SKPD	1 Dokumen	1 Dokumen	Kab. Pacitan	
										Jumlah Dokumen DPA-SKPD dan Laporan Hasil Koordinasi Penyusunan Dokumen DPA-SKPD	0 Dokumen	0 Dokumen		
									2.11.01.2.01.05 Koordinasi dan Penyusunan Perubahan DPA- SKPD	Jumlah dokumen DPPA-SKPD	1 Dokumen	1 Dokumen	Kab. Pacitan	
										Jumlah Dokumen Perubahan DPA-SKPD dan Laporan Hasil Koordinasi Penyusunan Dokumen Perubahan DPA-SKPD	0 Dokumen	0 Dokumen		
									2.11.01.2.01.07 Evaluasi Kinerja Perangkat Daerah	Jumlah dokumen evaluasi	1 Dokumen	1 Dokumen	Kab. Pacitan	
										Jumlah Laporan Evaluasi Kinerja Perangkat Daerah	0 Laporan	0 Laporan		
					2.11.01.2.02 Administrasi Keuangan Perangkat Daerah				2.11.01.2.02.01 Penyediaan Gaji dan Tunjangan ASN	Jumlah dokumen penyediaan gaji dan tunjangan ASN	12 Bulan	12 Bulan	Semua Kab/Kota Kab. Pacitan	
										Jumlah Orang yang Menerima Gaji dan Tunjangan ASN	0 Orang/bulan	0 Orang/bulan		
									2.11.01.2.02.02 Penyediaan Administrasi Pelaksanaan Tugas ASN	Jumlah dokumen penyediaan administrasi pelaksana tugas ASN	12 Dokumen	12 Dokumen	Kab. Pacitan	

Prioritas Program, Kegiatan, Sub Kegiatan dan Indikator Kinerja

No	Program				Kegiatan				Sub Kegiatan					
	Program	Indikator Kinerja			Kegiatan	Indikator Kinerja			Sub Kegiatan	Indikator Kinerja			Lokasi Sub Kegiatan	Ket.
		Hasil Program	Target Capaian			Keluaran Kegiatan	Target Capaian			Keluaran Sub Kegiatan	Target Capaian			
			Sebelum	Sesudah			Sebelum	Sesudah			Sebelum	Sesudah		
									2.11.01.2.02.04 Koordinasi dan Pelaksanaan Akuntansi SKPD	Jumlah dokumen laporan keuangan bulanan dan akhir tahun	2 Dokumen	2 Dokumen	Kab. Pacitan	
									2.11.01.2.02.08 Penyusunan Pelaporan dan Analisis Prognosis Realisasi Anggaran	Dokumen Laporan dan Analissi Prognosis Realisasi Anggaran	1 Dokumen	1 Dokumen	Kab. Pacitan	
					2.11.01.2.05 Administrasi Kepegawaian Perangkat Daerah				2.11.01.2.05.02 Pengadaan Pakaian Dinas beserta Atribut Kelengkapannya	Jumlah pakaian khusus hari - hari tertentu yang diadakan	150 Buah	150 Buah	Kab. Pacitan	
										Jumlah Paket Pakaian Dinas beserta Atribut Kelengkapan	0 Paket	0 Paket		
					2.11.01.2.06 Administrasi Umum Perangkat Daerah				2.11.01.2.06.01 Penyediaan Komponen Instalasi Listrik/Penerangan Bangunan Kantor	Jumlah jenis komponen listrik penerangan	9 Bulan	9 Bulan	Kab. Pacitan	
										Jumlah Paket Komponen Instalasi Listrik/Penerangan Bangunan Kantor yang Disediakan	0 Paket	0 Paket		
									2.11.01.2.06.02 Penyediaan Peralatan dan Perlengkapan Kantor	Jumlah jenis peralatan kantor yang disediakan	20 Buah	20 Buah	Kab. Pacitan	
										Jumlah Paket Peralatan dan Perlengkapan Kantor yang Disediakan	0 Paket	0 Paket		
									2.11.01.2.06.04 Penyediaan Bahan Logistik Kantor	Jumlah bahan logistik kantor	325 Buah	325 Buah	Kab. Pacitan	
										Jumlah Paket Bahan Logistik Kantor yang Disediakan	0 Paket	0 Paket		
									2.11.01.2.06.05 Penyediaan Barang Cetakan dan Penggandaan	Jumlah jenis barang cetak dan penggandaan	30 Jumlah	30 Jumlah	Kab. Pacitan	
										Jumlah Paket Barang Cetakan dan Penggandaan yang Disediakan	0 Paket	0 Paket		
									2.11.01.2.06.09 Penyelenggaraan Rapat Koordinasi dan Konsultasi SKPD	Jumlah Laporan Penyelenggaraan Rapat Koordinasi dan Konsultasi SKPD	0 Laporan	0 Laporan	Kab. Pacitan	
										Jumlah rapat - rapat koordinasi dan konsultasi SKPD	45 Kali	45 Kali		
					2.11.01.2.07 Pengadaan Barang Milik Daerah Penunjang Urusan Pemerintah				2.11.01.2.07.06 Pengadaan	Jumlah Peralatan dan Mesin Lainnya	20 Buah	20 Buah	Kab. Pacitan	

Prioritas Program, Kegiatan, Sub Kegiatan dan Indikator Kinerja

No	Program			Kegiatan				Sub Kegiatan					
	Program	Indikator Kinerja		Kegiatan	Indikator Kinerja			Sub Kegiatan	Indikator Kinerja			Lokasi Sub Kegiatan	Ket.
		Hasil Program	Target Capaian		Keluaran Kegiatan	Target Capaian			Keluaran Sub Kegiatan	Target Capaian			
			Sebelum / Sesudah			Sebelum	Sesudah			Sebelum	Sesudah		
				Daerah Penunjang Urusan Pemerintahan Daerah				Peralatan dan Mesin Lainnya	Jumlah Unit Peralatan dan Mesin Lainnya yang Disediakan	1 Unit	1 Unit	Kab. Pacitan	
								2.11.01.2.07.10 Pengadaan Sarana dan Prasarana Gedung Kantor atau Bangunan Lainnya	Jumlah Sarana dan Prasarana Gedung Kantor atau Bangunan Lainnya	15 Buah	15 Buah	Kab. Pacitan	
									Jumlah Unit Sarana dan Prasarana Gedung Kantor atau Bangunan Lainnya yang Disediakan	0 Unit	0 Unit		
				2.11.01.2.08 Penyediaan Jasa Penunjang Urusan Pemerintahan Daerah				2.11.01.2.08.02 Penyediaan Jasa Komunikasi, Sumber Daya Air dan Listrik	Jumlah Laporan Penyediaan Jasa Komunikasi, Sumber Daya Air dan Listrik yang Disediakan	0 Laporan	0 Laporan	Kab. Pacitan	
									Penyediaan jasa komunikasi, sumber daya air dan listrik	12 Bulan	12 Bulan		
								2.11.01.2.08.04 Penyediaan Jasa Pelayanan Umum Kantor	Jumlah dokumen jasa pelayanan umum kantor	12 Bulan	12 Bulan	Kab. Pacitan	
									Jumlah Laporan Penyediaan Jasa Pelayanan Umum Kantor yang Disediakan	0 Laporan	0 Laporan		
				2.11.01.2.09 Pemeliharaan Barang Milik Daerah Penunjang Urusan Pemerintahan Daerah				2.11.01.2.09.01 Penyediaan Jasa Pemeliharaan, Biaya Pemeliharaan, dan Pajak Kendaraan Perorangan Dinas atau Kendaraan Dinas Jabatan	Jumlah kendaraan perorangan Dinas atau Kendaraan Dinas Jabatan yang dipelihara	60 Buah	60 Buah	Kab. Pacitan	
									Jumlah Kendaraan Perorangan Dinas atau Kendaraan Dinas Jabatan yang Dipelihara dan dibayarkan Pajaknya	0 Unit	0 Unit		
								2.11.01.2.09.02 Penyediaan Jasa Pemeliharaan, Biaya Pemeliharaan, Pajak dan Perizinan Kendaraan Dinas Operasional atau Lapangan	Jumlah kendaraan Dinas Operasional atau Lapangan yang dipelihara	7 Buah	7 Buah	Kab. Pacitan	
									Jumlah Kendaraan Dinas Operasional atau Lapangan yang Dipelihara dan dibayarkan Pajak dan Perizinannya	0 Unit	0 Unit		
								2.11.01.2.09.06 Pemeliharaan Peralatan dan Mesin Lainnya	Jumlah Peralatan dan Mesin Lainnya yang Dipelihara	0 Unit	0 Unit	Kab. Pacitan	
									Jumlah peralatan dan mesin yang dipelihara	20 Buah	20 Buah		
								2.11.01.2.09.09 Pemeliharaan/Rehabilitasi Gedung Kantor dan Bangunan Lainnya	Jumlah Gedung Kantor dan Bangunan Lainnya yang Dipelihara/Direhabilitasi	0 Unit	0 Unit	Kab. Pacitan	
									Jumlah item/ ruang kantor Dinas Lingkungan yang dipelihara	1 Lokasi	1 Lokasi		

Prioritas Program, Kegiatan, Sub Kegiatan dan Indikator Kinerja

No	Program	Indikator Kinerja			Kegiatan	Indikator Kinerja			Sub Kegiatan	Indikator Kinerja			Lokasi Sub Kegiatan	Ket.
		Hasil Program	Target Capaian			Keluaran Kegiatan	Target Capaian			Keluaran Sub Kegiatan	Target Capaian			
			Sebelum	Sesudah			Sebelum	Sesudah			Sebelum	Sesudah		
	2.11.02 PROGRAM PERENCANAAN LINGKUNGAN HIDUP	Persentase Dokumen Informasi Lingkungan Hidup yang Terpenuhi	100 %	100 %	2.11.02.2.01 Rencana Perlindungan dan Pengelolaan Lingkungan Hidup (RPPLH) Kabupaten/Kota	Jumlah dokumen perencanaan dan kajian lingkungan hidup	80 %	80 %	2.11.02.2.01.01 Penyusunan dan Penetapan RPPLH Kabupaten/Kota	Jumlah dokumen yang tersusun	3 Dokumen	3 Dokumen		
										Jumlah Muatan Hasil Penyusunan dan Penetapan RPPLH Kabupaten/Kota yang Disusun	0 Dokumen	0 Dokumen		
	2.11.03 PROGRAM PENGENDALIAN PENCEMARAN DAN/ATAU KERUSAKAN LINGKUNGAN HIDUP	Persentase Pemenuhan Kualitas Air	50,6 %	50,6 %	2.11.03.2.01 Pencegahan Pencemaran dan/atau Kerusakan Lingkungan Hidup Kabupaten/Kota	Prosentase Pencegahan Pencemaran dan atau Kerusakan Lingkungan	100 %	100 %	2.11.03.2.01.01 Koordinasi, Sinkronisasi, dan Pelaksanaan Pencegahan Pencemaran Lingkungan Hidup Dilaksanakan Terhadap Media Tanah, Air, Udara, dan Laut	Jumlah Dokumen Uji Kualitas Lingkungan Hidup Dilaksanakan Terhadap Media Tanah, Air, Udara, dan Laut	0 Dokumen	0 Dokumen		
		Persentase Pemenuhan Kualitas Tutupan Lahan	30,02 %	30,02 %						Tercapainya pemantauan yang teruji kualitas lingkungan hidupnya, Terpeliharanya kualitas dan kuantitas alat uji air, tanah, udara emisi dan ambien, Tercapainya sungai yang terpantau kualitas lingkungan hidupnya	100 Lokasi	100 Lokasi		
		Persentase Pemenuhan Kualitas Udara	84,25 %	84,25 %										
									2.11.03.2.01.02 Koordinasi, Sinkronisasi dan Pelaksanaan Pengendalian Emisi Gas Rumah Kaca, Mitigasi dan Adaptasi Perubahan Iklim	Jumlah Dokumen Hasil Koordinasi dan Sinkronisasi Inventarisasi Gas Rumah Kaca dari Sektor Lingkungan Hidup yang Dilaksanakan	0 Dokumen	0 Dokumen		
										Jumlah pengendalian emisi gas rumah kaca	9 Lokasi	9 Lokasi		
					2.11.03.2.02 Penanggulangan Pencemaran dan/atau Kerusakan Lingkungan Hidup Kabupaten/Kota	Prosentase penanggulangan pencemaran dan/atau kerusakan lingkungan	100 %	100 %	2.11.03.2.02.03 Penghentian Pencemaran dan/atau Kerusakan Lingkungan Hidup	Jumlah Sumber Pencemar dan/atau Kerusakan Lingkungan Hidup yang Dihentikan	0 Titik	0 Titik		
										Jumlah upaya penghentian pencemaran	12 Lokasi	12 Lokasi		
	2.11.04 PROGRAM PENGELOLAAN KEANEKARAGAMAN HAYATI (KEHATI)	Peningkatan Luas Area Keanekaragaman Hayati	108.149,60 hektar	108.149,60 hektar	2.11.04.2.01 Pengelolaan Keanekaragaman Hayati Kabupaten/Kota	% ruang terbuka hijau di luar kawasan hutan	43.55 %	43.55 %	2.11.04.2.01.02 Pengelolaan Taman Keanekaragaman Hayati di Luar Kawasan Hutan	Luas Taman Kehati Di Luar Kawasan Hutan yang Dikelola Lingkup Kewenangan Kabupaten/Kota	0 Ha	0 Ha		
										% taman keanekaragaman hayati di luar kawasan hutan	65 %	65 %		
									2.11.04.2.01.04 Pengelolaan Ruang Terbuka Hijau (RTH)	Luas RTH yang Dikelola Lingkup Kewenangan Kabupaten/Kota	0 Ha	0 Ha		
										% taman kota yang tertata	54.69 %	54.69 %		
									2.11.04.2.01.05 Pengelolaan Taman Keanekaragaman Hayati Lainnya	Luas Taman KEHATI Lainnya yang Dikelola Lingkup Kewenangan Kabupaten/Kota	0 Ha	0 Ha		
										% peningkatan taman kehati	70.66 %	70.66 %		

Prioritas Program, Kegiatan, Sub Kegiatan dan Indikator Kinerja

No	Program	Indikator Kinerja			Kegiatan	Indikator Kinerja			Sub Kegiatan	Indikator Kinerja			Lokasi Sub Kegiatan	Ket.
		Hasil Program	Target Capaian			Keluaran Kegiatan	Target Capaian			Keluaran Sub Kegiatan	Target Capaian			
			Sebelum	Sesudah			Sebelum	Sesudah			Sebelum	Sesudah		
									2.11.04.2.01.07 Pengelolaan Sarana dan Prasarana Keanekaragaman Hayati	Jumlah Sarana dan Prasarana Keanekaragaman Hayati yang Dikelola	0 Unit	0 Unit		
										% taman kota dan jalur hijau yang terpelihara	84.33 %	84.33 %		
	2.11.05 PROGRAM PENGENDALIAN BAHAN BERBAHAYA DAN BERACUN (B3) DAN LIMBAH BAHAN BERBAHAYA DAN BERACUN (LIMBAH B3)	Jumlah sarana dan prasaran Limbah B3 skala Kabupaten	4 Tempat	4 Tempat	2.11.05.2.01 Penyimpanan sementara Limbah B3	Jumlah rekomendasi teknis penyimpanan dan pengumpulan sementara limbah B3	5 dok	5 dok	2.11.05.2.01.02 Verifikasi Lapangan untuk Memastikan Pemenuhan Persyaratan Administrasi dan Teknis Penyimpanan sementara Limbah B3	Jumlah Laporan Kegiatan Verifikasi Lapangan Pemenuhan Komitmen Persetujuan/Izin Penyimpanan sementara dan Pengumpulan Limbah B3	0 Laporan	0 Laporan		
										Jumlah usaha dan atau kegiatan penghasil Limbah B3	35 Lokasi	35 Lokasi		
	2.11.06 PROGRAM PEMBINAAN DAN PENGAWASAN TERHADAP IZIN LINGKUNGAN DAN IZIN PERLINDUNGAN DAN PENGELOLAAN LINGKUNGAN HIDUP (PPLH)	Indeks Kepuasan Pelaku Usaha	75 Indeks	75 Indeks	2.11.06.2.01 Pembinaan dan Pengawasan Terhadap Usaha dan/atau Kegiatan yang Izin Lingkungan dan Izin PPLH Diterbitkan oleh Pemerintah Daerah Kabupaten/Kota	Prosentase pembinaan dan Pengawasan Terhadap Usaha Dan/Atau Kegiatan Yang memiliki Izin Lingkungan dan Izin PPLH dari Pemerintah Daerah	100 %	100 %	2.11.06.2.01.01 Fasilitasi Pemenuhan Ketentuan dan Kewajiban Izin Lingkungan dan/atau Izin PPLH	Jumlah izin lingkungan Hidup, izin PPLH diterbitkan oleh Pemerintah Daerah Kabupaten/Kota yang terfasilitasi	100 Dokumen	100 Dokumen		
										Jumlah Rekomendasi dan/atau Persetujuan Teknis, Persetujuan Lingkungan, dan Surat Kelayakan Operasi yang Diberikan	0 Dokumen	0 Dokumen		
									2.11.06.2.01.03 Pengawasan Usaha dan/atau Kegiatan yang Izin Lingkungan Hidup, Izin PPLH yang Diterbitkan oleh Pemerintah Daerah Kabupaten/Kota	Jumlah Laporan Dari Usaha dan/atau Kegiatan yang Diawasi Izin Lingkungan, Persetujuan Lingkungan, Surat Kelayakan Operasi oleh Pemerintah Daerah Kabupaten/Kota	0 Laporan	0 Laporan		
										Jumlah Pengawasan Usaha dan/atau kegiatan yang izin lingkungan Hidup, izin PPLH diterbitkan oleh Pemerintah Daerah Kabupaten/Kota	200 Lokasi	200 Lokasi		
	2.11.08 PROGRAM PENINGKATAN PENDIDIKAN, PELATIHAN DAN PENYULUHAN LINGKUNGAN HIDUP UNTUK MASYARAKAT	Persentase Kader Lingkungan	43,86 %	43,86 %	2.11.08.2.01 Penyelenggaraan Pendidikan, Pelatihan, dan Penyuluhan Lingkungan Hidup untuk Lembaga Kemasyarakatan Tingkat Daerah Kabupaten/Kota	Jumlah pendidikan dan pelatihan masyarakat	100 Orang	100 Orang	2.11.08.2.01.01 Peningkatan Kapasitas dan Kompetensi Sumber Daya Manusia Bidang Lingkungan Hidup untuk Lembaga Kemasyarakatan	Jumlah kader lingkungan	150 Orang	150 Orang		
										Jumlah Lembaga/kelompok Masyarakat/Institusi yang Terdaftar yang Meningkat Kapasitas dan Kompetensinya Terkait PPLH	0 Lembaga	0 Lembaga		
	2.11.09 PROGRAM PENGHARGAAN LINGKUNGAN HIDUP UNTUK MASYARAKAT	Persentase perolehan penghargaan lingkungan hiduo untuk masyarakat	100 %	100 %	2.11.09.2.01 Pemberian Penghargaan Lingkungan Hidup Tingkat Daerah Kabupaten/Kota	Jumlah penghargaan lingkungan hidup	176 Lokasi	176 Lokasi	2.11.09.2.01.01 Penilaian Kinerja Masyarakat/Lembaga Masyarakat/Dunia Usaha/Dunia Pendidikan/Filantropi dalam Perlindungan dan Pengelolaan Lingkungan Hidup	Jumlah Masyarakat/Lembaga Masyarakat/Dunia Usaha/Dunia Pendidikan/Filantrophi yang Dinilai Kinerjanya dalam rangka PPLH	0 Entitas	0 Entitas		
										Jumlah penilaian Kinerja Masyarakat/Lembaga Masyarakat/Dunia Usaha/Dunia Pendidikan/Filantropi dalam Perlindungan dan Pengelolaan Lingkungan Hidup	18 Lokasi	18 Lokasi		
	2.11.10 PROGRAM PENANGANAN PENGADUAN LINGKUNGAN HIDUP	Jumlah Laporan Verifikasi Pengaduan dugaan pencemaran dan/ perusakan Lingkungan Hidup	1 Kasus	1 Kasus	2.11.10.2.01 Penyelesaian Pengaduan Masyarakat di Bidang Perlindungan dan Pengelolaan Lingkungan Hidup (PPLH) Kabupaten/Kota	Persentase Pengaduan Masyarakat Dibidang PPLH Kab./Kota Yang Terselesaikan Dalam 1 Tahun	100 %	100 %	2.11.10.2.01.01 Pengelolaan Pengaduan Masyarakat Terhadap PPLH Kabupaten/Kota	Jumlah Pengaduan Masyarakat Terhadap PPLH Kabupaten/Kota yang Ditindaklanjuti/Ditangani	0 Dokumen	0 Dokumen		
	2.11.11 PROGRAM PENGELOLAAN PERSAMPAHAN	Persentase Sampah yang Terkelola	99 %	99 %	2.11.11.2.01 Pengelolaan Sampah	Prosentase sarana dan prasarana pengangkutan yang layak fungsi	100 %	100 %	2.11.11.2.01.01 Penyusunan Kebijakan dan Strategi Daerah Pengelolaan Sampah Kabupaten/Kota	Jumlah Dokumen Kebijakan dan Strategi Daerah Pengelolaan Sampah Kabupaten/Kota yang Disusun dan Ditetapkan	0 Dokumen	0 Dokumen		
									2.11.11.2.01.03 Penanganan Sampah dengan Melakukan Pemilahan, Pengumpulan, Pengangkutan, Pengolahan, dan Pemrosesan Akhir Sampah di TPA/TPST/SPA Kabupaten/Kota	Jumlah Sampah yang Dipilah, Dikumpulkan, Diangkut, Diolah, Diproses Akhir di TPA/TPST/SPA Kabupaten/Kota	0 Ton	0 Ton		

Prioritas Program, Kegiatan, Sub Kegiatan dan Indikator Kinerja

No	Program				Kegiatan				Sub Kegiatan					
	Program	Indikator Kinerja			Kegiatan	Indikator Kinerja			Sub Kegiatan	Indikator Kinerja			Lokasi Sub Kegiatan	Ket.
		Hasil Program	Target Capaian			Keluaran Kegiatan	Target Capaian			Keluaran Sub Kegiatan	Target Capaian			
			Sebelum	Sesudah			Sebelum	Sesudah			Sebelum	Sesudah		
									2.11.11.2.01.04 Peningkatan Peran Serta Masyarakat dalam Pengelolaan Persampahan	Jumlah Masyarakat, Kelompok Masyarakat atau Para Pihak Lainnya yang Terlibat Aktif dalam Kegiatan Pengelolaan Sampah Berbasis Masyarakat	0 Kelompok	0 Kelompok		
	2.12 URUSAN PEMERINTAHAN BIDANG ADMINISTRASI KEPENDUDUKAN DAN PENCATATAN SIPIL													
	2.12.01 PROGRAM PENUNJANG URUSAN PEMERINTAHAN DAERAH KABUPATEN/KOTA	Nilai SAKIP perangkat daerah	>B Nilai	>B Nilai	2.12.01.2.01 Perencanaan, Penganggaran, dan Evaluasi Kinerja Perangkat Daerah	Jumlah dokumen perencanaan, penganggaran, dan Evaluasi Kinerja Perangkat Daerah	24 Buku	24 Buku	2.12.01.2.01.01 Penyusunan Dokumen Perencanaan Perangkat Daerah	Jumlah Dokumen Perencanaan, Penganggaran dan Evaluasi Kinerja Perangkat Daerah	0 Dokumen	24 Buku	Kab. Pacitan	
						Jumlah Dokumen Perencanaan, penganggaran dan pelaporan	100 %	100 %		Jumlah Dokumen Perencanaan Perangkat Daerah		12 Dokumen		
									2.12.01.2.01.02 Koordinasi dan Penyusunan Dokumen RKA-SKPD	0	0 0	0 0	Kab. Pacitan	
					2.12.01.2.02 Administrasi Keuangan Perangkat Daerah	Jumlah Dokumen laporan Keuangan Perangkat Daerah	20 Buku	20 Buku	2.12.01.2.02.01 Penyediaan Gaji dan Tunjangan ASN	Jumlah Orang yang Menerima Gaji dan Tunjangan ASN	0 Orang/bulan	0 Orang/bulan	Semua Kab/Kota Kab. Pacitan	
						Tersediannya gaji dan tunjangan ASN	14 Bulan	14 Bulan		Tersediannya Gaji dan tunjangan ASN	1 tahun	1 tahun		
						Tersediannya TPP	12 Bulan	12 Bulan						
									2.12.01.2.02.04 Koordinasi dan Pelaksanaan Akuntansi SKPD	Jumlah dokumen keuangan PD	20 Buku	20 Buku	Kab. Pacitan	
										Jumlah Dokumen Koordinasi dan Pelaksanaan Akuntansi SKPD	0 Dokumen	0 Dokumen		
					2.12.01.2.05 Administrasi Kepegawaian Perangkat Daerah	Peningkatan kapasitas SDM	30 Orang	30 Orang	2.12.01.2.05.03 Pendataan dan Pengolahan Administrasi Kepegawaian	Jumlah Dokumen Pendataan dan Pengolahan Administrasi Kepegawaian	0 Dokumen	0 Dokumen	Kab. Pacitan	
										Terlaksananya Peningkatan Kapasitas dan Kemampuan SDM	30 Orang	30 Orang		
					2.12.01.2.06 Administrasi Umum Perangkat Daerah	Persentase opersional dasar Perankat Daerah yang terpenuhi	100 %	100 %	2.12.01.2.06.01 Penyediaan Komponen Instalasi Listrik/Penerangan Bangunan Kantor	Jumlah Paket Komponen Instalasi Listrik/Penerangan Bangunan Kantor yang Disediakan	0 Paket	0 Paket	Kab. Pacitan	
										Penyediaan komponen listrik/penerangan	12 Bulan	12 Bulan		
									2.12.01.2.06.02 Penyediaan	Jumlah Paket Peralatan dan Perlengkapan Kantor yang Disediakan	0 Paket	0 Paket	Kab. Pacitan	

Prioritas Program, Kegiatan, Sub Kegiatan dan Indikator Kinerja

No	Program				Kegiatan				Sub Kegiatan					
	Program	Indikator Kinerja			Kegiatan	Indikator Kinerja			Sub Kegiatan	Indikator Kinerja			Lokasi Sub Kegiatan	Ket.
		Hasil Program	Target Capaian			Keluaran Kegiatan	Target Capaian			Keluaran Sub Kegiatan	Target Capaian			
			Sebelum	Sesudah			Sebelum	Sesudah			Sebelum	Sesudah		
									Peralatan dan Perlengkapan Kantor	Tersediannya peralatan Kantor (ATK, Ribbon, Alat Kebersihan, Benda Pos, Surat Kabar)	12 Bulan	12 Bulan	Kab. Pacitan	
									2.12.01.2.06.04 Penyediaan Bahan Logistik Kantor	Jumlah Paket Bahan Logistik Kantor yang Disediakan	0 Paket	0 Paket	Kab. Pacitan	
										Tersediannya bahan logistik kantor	12 bulan	12 bulan		
									2.12.01.2.06.05 Penyediaan Barang Cetakan dan Penggandaan	Jumlah Paket Barang Cetakan dan Penggandaan yang Disediakan	0 Paket	0 Paket	Kab. Pacitan	
										Tersediannya barang cetakan dan penggadaan (Kwitansi, Blangko Adminduk, Spanduk)	1 Paket	1 Paket		
									2.12.01.2.06.09 Penyelenggaraan Rapat Koordinasi dan Konsultasi SKPD	Jumlah Laporan Penyelenggaraan Rapat Koordinasi dan Konsultasi SKPD	0 Laporan	0 Laporan	Kab. Pacitan	
										Terlaksannyanya Perjalanan Dinas	12 Bulan	12 Bulan		
					2.12.01.2.07 Pengadaan Barang Milik Daerah Penunjang Urusan Pemerintah Daerah	Prosentase ketersediaan sarana dan prasarana yang dibutuhkan	100 %	100 %	2.12.01.2.07.02 Pengadaan Kendaraan Dinas Operasional atau Lapangan	Jumlah kendaraan oprasional/lapangan yg terpenuhi	0 unit	0 unit	Kab. Pacitan	
										Jumlah Unit Kendaraan Dinas Operasional atau Lapangan yang Disediakan	0 Unit	0 Unit		
									2.12.01.2.07.09 Pengadaan Gedung Kantor atau Bangunan Lainnya	Jumlah Unit Gedung Kantor atau Bangunan Lainnya yang Disediakan	0 Unit	0 Unit		
									2.12.01.2.07.11 Pengadaan Sarana dan Prasarana Pendukung Gedung Kantor atau Bangunan Lainnya	Jumlah Unit Sarana dan Prasarana Pendukung Gedung Kantor atau Bangunan Lainnya yang Disediakan	0 Unit	0 Unit		
										Sarana dan prasarana gedung kantor yang terpenuhi	1 Paket	1 Paket		
					2.12.01.2.08 Penyediaan Jasa Penunjang Urusan Pemerintahan Daerah	Prosentase penyediaan jasa penunjang operasional Perangkat Daerah yang dibutuhkan	100 %	100 %	2.12.01.2.08.02 Penyediaan Jasa Komunikasi, Sumber Daya Air dan Listrik	0	0 0	0 0	Kab. Pacitan	
										Penyediaan Jasa Komunikasi, Sumber Daya Air dan Listrik yang Disediakan	12 Bulan	12 Bulan		
									2.12.01.2.08.03 Penyediaan Jasa	Jumlah Laporan Penyediaan Jasa Peralatan dan Perlengkapan Kantor yang Disediakan	0 Laporan	0 Laporan	Kab. Pacitan	

Prioritas Program, Kegiatan, Sub Kegiatan dan Indikator Kinerja

No	Program				Kegiatan				Sub Kegiatan					
	Program	Indikator Kinerja			Kegiatan	Indikator Kinerja			Sub Kegiatan	Indikator Kinerja			Lokasi Sub Kegiatan	Ket.
		Hasil Program	Target Capaian			Keluaran Kegiatan	Target Capaian			Keluaran Sub Kegiatan	Target Capaian			
			Sebelum	Sesudah			Sebelum	Sesudah			Sebelum	Sesudah		
									Peralatan dan Perlengkapan Kantor	Peralatan dan Perlengkapan Kantor yang Disediakan	12 Bulan	12 Bulan	Kab. Pacitan	
									2.12.01.2.08.04 Penyediaan Jasa Pelayanan Umum Kantor	Jumlah Laporan Penyediaan Jasa Pelayanan Umum Kantor yang Disediakan	0 Laporan	0 Laporan	Kab. Pacitan	
										Terlaksananya perjalanan dinas pelayanan terpadu	1 Paket	1 Paket		
					2.12.01.2.09 Pemeliharaan Barang Milik Daerah Penunjang Urusan Pemerintahan Daerah	Prosentase barang milik daerah dalam kondisi baik	100 %	100 %	2.12.01.2.09.02 Penyediaan Jasa Pemeliharaan, Biaya Pemeliharaan, Pajak dan Perizinan Kendaraan Dinas Operasional atau Lapangan	Jumlah Kendaraan Dinas Operasional atau Lapangan yang Dipelihara dan dibayarkan Pajak dan Perizinannya	0 Unit	0 Unit	Kab. Pacitan	
										Tersediannya pemeiharaan dan pajak kendaraan yang terbayarkan	12 bulan	12 bulan		
									2.12.01.2.09.06 Pemeliharaan Peralatan dan Mesin Lainnya	Jumlah Peralatan dan Mesin Lainnya yang Dipelihara	0 Unit	0 Unit	Kab. Pacitan	
										Tersediannya peralatan dan mesin kantor yang terpelihara dengan baik	12 bulan	12 bulan		
	2.12.02 PROGRAM PENDAFTARAN PENDUDUK	Persentase anak usia01-17 tahun kurang (satu) hari yang memiliki KIA	32,36 %	32,36 %	2.12.02.2.01 Pelayanan Pendaftaran Penduduk	% cakupan Pelayanan Pendaftaran Penduduk	96.5 %	96.5 %	2.12.02.2.01.01 Pendataan Penduduk Non Permanen dan Rentan Administrasi Kependudukan	Jumlah Dokumen Hasil Pendataan Penduduk Non Permanen dan Rentan Administrasi Kependudukan	0 Dokumen	0 Dokumen	Kab. Pacitan	
		Persentase penerbitan Kartu Keluarga	98,25 %	98,25 %		Jumlah dokumen pendaftaran penduduk yang diadakan	4 Dokumen	4 Dokumen		Jumlah Dokumen Laporan Hasil Pendataan Penduduk Non Permanen dan Rentan Administrasi Kependudukan	12 Dokumen	12 Dokumen		
		Persentase perekaman KTP Elektronik	96,5 %	96,5 %										
					2.12.02.2.03 Penyelenggaraan Pendaftaran Penduduk				2.12.02.2.03.02 Pelayanan Secara Aktif Pendaftaran Peristiwa Kependudukan dan Pencatatan Peristiwa Penting Terkait Pendaftaran Penduduk	Dokumen hasil pelayanan secara aktif Pendaftaran Penduduk	4 Dokumen	4 Dokumen		
										Jumlah Dokumen Hasil Pelayanan Secara Aktif Pendaftaran Peristiwa Kependudukan dan Pencatatan Peristiwa Penting Terkait Pendaftaran Penduduk	0 Dokumen	0 Dokumen		
									2.12.02.2.03.05 Sosialisasi Pendaftaran Penduduk	Jumlah Laporan Hasil Sosialiasi Pendaftaran Penduduk	1 Laporan	1 Laporan	Kab. Pacitan	
					2.12.02.2.04 Pembinaan dan Pengawasan Penyelenggaraan Pendaftaran Penduduk				2.12.02.2.04.03 Bimbingan Teknis Terkait Pendaftaran Penduduk	Jumlah Laporan bimbingan Teknis Terkait Pendaftaran Penduduk	0 Laporan	0 Laporan		
		Persentase Penerbitan Akta Kelahiran	87,65 %	87,65 %		% cakupan pelayanan pencatatan sipil	87 %	87 %		Jumlah Dokumen Hasil Pencatatan, Penatausahaan dan Penerbitan Dokumen Atas Pelaporan Peristiwa Penting	0 Dokumen	0 Dokumen		

Prioritas Program, Kegiatan, Sub Kegiatan dan Indikator Kinerja

No	Program	Indikator Kinerja			Kegiatan	Indikator Kinerja			Sub Kegiatan	Indikator Kinerja			Lokasi Sub Kegiatan	Ket.
		Hasil Program	Target Capaian			Keluaran Kegiatan	Target Capaian			Keluaran Sub Kegiatan	Target Capaian			
			Sebelum	Sesudah			Sebelum	Sesudah			Sebelum	Sesudah		
	2.12.03 PROGRAM PENCATATAN SIPIL	Persentase Penerbitan Akta kematian	57,15 %	57,15 %	2.12.03.2.01 Pelayanan Pencatatan Sipil				2.12.03.2.01.01 Pencatatan, Penatausahaan dan Penerbitan Dokumen Atas Pelaporan Peristiwa Penting	Kemudahan Pencarian Arsip	1 Kegiatan	1 Kegiatan		
		Persentase Penerbitan Akta Perceraian	100 %	100 %										
		Persentase Penerbitan Akta Perkawinan	100 %	100 %										
					2.12.03.2.02 Penyelenggaraan Pencatatan Sipil				2.12.03.2.02.06 Fasilitasi Terkait Pencatatan Sipil	Jumlah Laporan Hasil Fasilitasi Pencatatan Sipil	0 Laporan	0 Laporan		
										Perjadin Dinas dan monev	16 kali	16 kali		
									2.12.03.2.02.08 Sosialisasi Terkait Pencatatan Sipil	Jumlah Laporan Hasil sosialisasi Pencatatan Sipil	0 Laporan	0 Laporan		
										Sosialisasi yang dilaksanakan	1 kali	1 kali		
					2.12.03.2.03 Pembinaan dan Pengawasan Penyelenggaraan Pencatatan Sipil	Jumlah Sosialisasi dan pembinaan penyelenggaraan Pencatatan sipil	1 Kali	1 Kali	2.12.03.2.03.04 Bimbingan Teknis Terkait Pencatatan Sipil	Jumlah Laporan Hasil Bimbingan Teknis Terkait Pencatatan Sipil	0 Laporan	0 Laporan		
	2.12.04 PROGRAM PENGELOLAAN INFORMASI ADMINISTRASI KEPENDUDUKAN	Persentase Sarana Prasarana Penunjang Pendaftaran Penduduk dan Pencatatan Sipil Dalam Kondisi Baik	100 %	100 %	2.12.04.2.01 Pengumpulan Data Kependudukan dan Pemanfaatan dan Penyajian Database Kependudukan	OPD/Lembaga Yang Melakukan Kerjasama dan Pemanfaatan Hak Akses Data Kependudukan	5 OPD/Lembaga	5 OPD/Lembaga	2.12.04.2.01.01 Pengolahan dan Penyajian Data Kependudukan	Jumlah Dokumen Data Kependudukan yang Diolah dan Disajikan	0 Dokumen	0 Dokumen		
										Rapat hasil pendataan untuk pelayanan PPA kelompok rentan	0 desa/kecamatan	0 desa/kecamatan		
									2.12.04.2.01.02 Kerja Sama Pemanfaatan Data Kependudukan	Jumlah Dokumen Kerja Sama Pemanfaatan Data Kependudukan	0 Dokumen	0 Dokumen		
										OPD/Lembaga Yang Mendapat Persetujuan Kerjasama Dan Pemanfaatan Hak Akses Data Kependudukan	5 OPD/Lembaga	5 OPD/Lembaga		
										Terlaksananya Sosialisasi Dan Rapat Koordinasi	3 Kali	3 Kali		
					2.12.04.2.02 Penataan Pengelolaan Informasi Administrasi Kependudukan				2.12.04.2.02.01 Penyusunan Tata Cara Perencanaan, Pelaksanaan, Pemantauan, Evaluasi, Pengendalian, dan Pelaporan Penyelenggaraan Adminduk Terkait Pengelolaan Informasi Administrasi Kependudukan	Data Penduduk yang akurat dan Perjadin dalam daerah	0 Desa/Kel	0 Desa/Kel		
										Jumlah Dokumen Tata Cara Perencanaan, Pelaksanaan, Pemantauan, Evaluasi, Pengendalian, dan Pelaporan Penyelenggaraan Adminduk Terkait Pengelolaan Informasi Administrasi Kependudukan yang Disusun	0 Dokumen	0 Dokumen		

Prioritas Program, Kegiatan, Sub Kegiatan dan Indikator Kinerja

No	Program				Kegiatan				Sub Kegiatan					
	Program	Indikator Kinerja			Kegiatan	Indikator Kinerja			Sub Kegiatan	Indikator Kinerja			Lokasi Sub Kegiatan	Ket.
		Hasil Program	Target Capaian			Keluaran Kegiatan	Target Capaian			Keluaran Sub Kegiatan	Target Capaian			
			Sebelum	Sesudah			Sebelum	Sesudah			Sebelum	Sesudah		
					2.12.04.2.03 Penyelenggaraan Pengelolaan Informasi Administrasi Kependudukan	Inovasi Pelayanan Adminduk yang Dilaksanakan	1 Inovasi	1 Inovasi	2.12.04.2.03.01 Koordinasi Antar Lembaga Pemerintah dan Lembaga Non-Pemerintah di Kabupaten/Kota dalam Penertiban Pengelolaan Informasi Administrasi Kependudukan	Jumlah Laporan Hasil Koordinasi Antar Lembaga Pemerintah dan Lembaga Non-Pemerintah di Kabupaten/Kota dalam Penertiban Pengelolaan Informasi Administrasi Kependudukan	0 Laporan	0 Laporan		
						Terlaksananya perjalanan dinas dan belanja cetak	1 Paket	1 Paket		Perjalanan Dinas Luar Daerah	3 Orang	3 Orang		
									2.12.04.2.03.07 Komunikasi, Informasi, dan Edukasi kepada Pemangku Kepentingan dan Masyarakat	Jumlah belanja cetak Baliho	6 buah	6 buah		
									2.12.04.2.03.08 Penyajian Data Kependudukan yang Akurat dan dapat Dipertanggungjawabkan	Inovasi pelayanan Adminduk yang Dirumuskan	1 inovasi	1 inovasi		
										Jumlah Dokumen Data Kependudukan yang Akurat dan Dapat Dipertanggungjawabkan	0 Dokumen	0 Dokumen		
					2.12.04.2.04 Pembinaan dan Pengawasan Pengelolaan Informasi Administrasi Kependudukan	Trlaksananya perjalanan dinas cek SIAK Kecamatan	12 Kecamatan	12 Kecamatan	2.12.04.2.04.01 Pembinaan dan Pengawasan Terkait Pengelolaan Informasi Administrasi Kependudukan	Jumlah Laporan Hasil Pembinaan dan Pengawasan Pengelolaan Informasi Administrasi Kependudukan	0 Laporan	0 Laporan		
										jumlah perjalanan dinas cek SIAK Kecamatan	12 kecamatan	12 kecamatan		
	2.12.05 PROGRAM PENGELOLAAN PROFIL KEPENDUDUKAN	Tersediannya buku profil kependudukan	50 Buku	50 Buku	2.12.05.2.01 Penyusunan Profil Kependudukan	Jumlah Buku Profil Perkembangan Kependudukan	50 Buku	50 Buku	2.12.05.2.01.02 Penyusunan Profil Data Perkembangan dan Proyeksi Kependudukan serta Kebutuhan yang Lain	Buku profil kependudukan	50 buku	50 buku		
										Jumlah Dokumen Profil Data Perkembangan dan Proyeksi Kependudukan serta Kebutuhan yang Lain yang tersusun	0 Dokumen	0 Dokumen		
	2.13 URUSAN PEMERINTAHAN BIDANG PEMBERDAYAAN MASYARAKAT DAN DESA													
	2.13.01 PROGRAM PENUNJANG URUSAN PEMERINTAHAN DAERAH KABUPATEN/KOTA	Nilai SAKIP perangkat daerah	>B Nilai	>B Nilai	2.13.01.2.01 Perencanaan, Penganggaran, dan Evaluasi Kinerja Perangkat Daerah				2.13.01.2.01.01 Penyusunan Dokumen Perencanaan Perangkat Daerah	Jumlah dokumen perencanaan Perangkat Daerah	13 dokumen	13 dokumen	Kab. Pacitan	
									2.13.01.2.01.07 Evaluasi Kinerja Perangkat Daerah	Jumlah laporan evaluasi Perangkat Daerah	10 laporan	10 laporan	Kab. Pacitan	
					2.13.01.2.02 Administrasi Keuangan Perangkat Daerah				2.13.01.2.02.01 Penyediaan Gaji dan Tunjangan ASN	Jumlah orang yang menerima gaji dan tunjangan ASN	60 orang/bulan	60 orang/bulan	Semua Kab/Kota Kab. Pacitan	
									2.13.01.2.02.03 Pelaksanaan Penatausahaan dan Pengujian/Verifikasi Keuangan SKPD	Jumlah dokumen penatausahaan dan pengujian/verifikasi keuangan SKPD	59 dokumen	59 dokumen	Kab. Pacitan	
					2.13.01.2.05 Administrasi Kepegawaian Perangkat Daerah				2.13.01.2.05.02 Pengadaan Pakaian Dinas beserta Atribut Kelengkapannya	Jumlah paket pengadaan pakaian dinas beserta atribut kelengkapannya	60 paket	60 paket	Kab. Pacitan	

Prioritas Program, Kegiatan, Sub Kegiatan dan Indikator Kinerja

No	Program				Kegiatan				Sub Kegiatan					
	Program	Indikator Kinerja			Kegiatan	Indikator Kinerja			Sub Kegiatan	Indikator Kinerja			Lokasi Sub Kegiatan	Ket.
		Hasil Program	Target Capaian			Keluaran Kegiatan	Target Capaian			Keluaran Sub Kegiatan	Target Capaian			
			Sebelum	Sesudah			Sebelum	Sesudah			Sebelum	Sesudah		
					2.13.01.2.06 Administrasi Umum Perangkat Daerah				2.13.01.2.06.02 Penyediaan Peralatan dan Perlengkapan Kantor				Kab. Pacitan	
									2.13.01.2.06.04 Penyediaan Bahan Logistik Kantor	jumlah bulan terpenuhinya penyediaan bahan logistik kantor	12 bulan	12 bulan	Kab. Pacitan	
									2.13.01.2.06.07 Penyediaan Bahan/Material	Jumlah bulan terpenuhinya penyediaan bahan/material	12 bulan	12 bulan	Kab. Pacitan	
									2.13.01.2.06.09 Penyelenggaraan Rapat Koordinasi dan Konsultasi SKPD	Jumlah bulan terpenuhinya penyelenggaraan rapat koordinasi dan konsultasi SKPD	12 bulan	12 bulan	Kab. Pacitan	
					2.13.01.2.07 Pengadaan Barang Milik Daerah Penunjang Urusan Pemerintah Daerah				2.13.01.2.07.06 Pengadaan Peralatan dan Mesin Lainnya	Jumlah bulan tersedianya pengadaan peralatan dan mesin lainnya	12 bulan	12 bulan	Kab. Pacitan	
					2.13.01.2.08 Penyediaan Jasa Penunjang Urusan Pemerintahan Daerah				2.13.01.2.08.01 Penyediaan Jasa Surat Menyurat	Jumlah bulan tersedianya jasa surat menyurat	12 bulan	12 bulan	Kab. Pacitan	
									2.13.01.2.08.02 Penyediaan Jasa Komunikasi, Sumber Daya Air dan Listrik	Jumlah bulan tersedianya jasa komunikasi, Sumber Daya Air dan Listrik	12 bulan	12 bulan	Kab. Pacitan	
										Jumlah Laporan Penyediaan Jasa Komunikasi, Sumber Daya Air dan Listrik yang Disediakan		0 Laporan		
									2.13.01.2.08.04 Penyediaan Jasa Pelayanan Umum Kantor	Jumlah bulan terpenuhinya penyediaan jasa pelayanan umum kantor	12 bulan	12 bulan	Kab. Pacitan	
					2.13.01.2.09 Pemeliharaan Barang Milik Daerah Penunjang Urusan Pemerintahan Daerah				2.13.01.2.09.01 Penyediaan Jasa Pemeliharaan, Biaya Pemeliharaan, dan Pajak Kendaraan Perorangan Dinas atau Kendaraan Dinas Jabatan	Jumlah bulan tersedianya jasa pemeliharaan, biaya pemeliharaan dan pajak kendaraan perorangan dinas atau kendaraan dinas jabatan	12 bulan	12 bulan	Kab. Pacitan	
									2.13.01.2.09.06 Pemeliharaan Peralatan dan Mesin Lainnya	Jumlah bulan tersedianya pemeliharaan peralatan dan mesin lainnya	12 bulan	12 bulan	Kab. Pacitan	
	2.13.02 PROGRAM PENATAAN DESA	Persentase Penyelenggaraan Penataan Desa	67,56 %	67,56 %	2.13.02.2.01 Penyelenggaraan Penataan Desa				2.13.02.2.01.01 Pembentukan, Penghapusan, Penggabungan, dan Perubahan Status Desa	Jumlah desa yang mendapatkan fasilitasi penataan desa	1 desa	1 desa		
	2.13.03 PROGRAM PENINGKATAN KERJA SAMA DESA	Persentase Kerjasama Desa	21 %	21 %	2.13.03.2.01 Fasilitasi Kerja Sama antar Desa				2.13.03.2.01.01 Fasilitasi Kerja Sama Antar Desa dalam Kabupaten/Kota	Jumlah BUMDes Bersama yang terfasilitasi pembentukannya	3 BUMDesma	3 BUMDesma		
										Jumlah dokumen kerjasama antar desa dalam kabupaten/kota	5 dokumen	5 dokumen		
										Jumlah kecamatan yang mendapatkan fasilitasi pembentukan BKAD	3 kecamatan	3 kecamatan		

Prioritas Program, Kegiatan, Sub Kegiatan dan Indikator Kinerja

No	Program				Kegiatan				Sub Kegiatan					
	Program	Indikator Kinerja			Kegiatan	Indikator Kinerja			Sub Kegiatan	Indikator Kinerja			Lokasi Sub Kegiatan	Ket.
		Hasil Program	Target Capaian			Keluaran Kegiatan	Target Capaian			Keluaran Sub Kegiatan	Target Capaian			
			Sebelum	Sesudah			Sebelum	Sesudah			Sebelum	Sesudah		
									2.13.03.2.01.02 Fasilitasi Kerja Sama Antar Desa dengan Pihak Ketiga dalam Kabupaten/Kota	Jumlah dokumen kerjasama antar desa dengan pihak ketiga dalam kabupaten/kota	3 dokumen	3 dokumen		
									2.13.03.2.01.03 Fasilitasi Pembangunan Kawasan Perdesaan	Jumlah dokumen hasil fasilitasi pembangunan kawasan perdesaan	1 dokumen	1 dokumen		
	2.13.04 PROGRAM ADMINISTRASI PEMERINTAHAN DESA	Persentase Kapasitas SDM Aparatur Pemerintahan Desa yang Berkualitas	100 %	100 %	2.13.04.2.01 Pembinaan dan Pengawasan Penyelenggaraan Administrasi Pemerintahan Desa				2.13.04.2.01.03 Fasilitasi Penyusunan Perencanaan Pembangunan Desa	Jumlah desa yang mendapatkan fasilitasi penyusunan RKPDes	166 desa	166 desa		
		Persentase Penyelenggaraan Administrasi Pemerintahan Desa yang Baik	100 %	100 %										
									2.13.04.2.01.04 Fasilitasi Pengelolaan Keuangan Desa	Jumlah perangkat desa yang mendapatkan jaminan kesehatan	2410 orang	2410 orang		
									2.13.04.2.01.05 Pembinaan Peningkatan Kapasitas Aparatur Pemerintah Desa	Jumlah Aparatur Pemerintah Desa yang Mengikuti Pembinaan Peningkatan Kapasitas		0 Orang		
										Jumlah desa yang mendapatkan pelatihan peningkatan kapasitas perangkat desa	166 desa	166 desa		
									2.13.04.2.01.08 Pembinaan dan Pemberdayaan BUM Desa dan Lembaga Kerja Sama antar Desa	Jumlah BUMDesa yang mendapatkan fasilitasi dan pembinaan khusus untuk mengikuti lomba BUMdesa Tingkat Provinsi	1 BUMDesa	1 BUMDesa		
										Jumlah BUMDesa yang mendapatkan Pelatihan Peningkatan Kapasitas Pengurus BUMDesa	15 BUMDesa	15 BUMDesa		
										Jumlah BUMDesa yang meningkat Klasifikasinya dari berkembang menjadi maju	6 BUMDesa	6 BUMDesa		
										Jumlah BUMDesa yang meningkat klasifikasinya dari embrio menjadi berkembang	10 BUMDesa	10 BUMDesa		
										Jumlah BUMDesa yang meningkat klasifikasinya dari maju menjadi mandiri	3 BUMDesa	3 BUMDesa		
										Jumlah dokumen hasil pembinaan BUMDesa	3 dokumen	3 dokumen		
										Jumlah Dokumen Hasil Pembinaan dan Pemberdayaan BUM Desa dan Lembaga Kerja Sama antar Desa		0 Dokumen		
										Jumlah pendirian BUMDesa baru	10 BUMDesa	10 BUMDesa		

Prioritas Program, Kegiatan, Sub Kegiatan dan Indikator Kinerja

No	Program				Kegiatan				Sub Kegiatan					
	Program	Indikator Kinerja			Kegiatan	Indikator Kinerja			Sub Kegiatan	Indikator Kinerja			Lokasi Sub Kegiatan	Ket.
		Hasil Program	Target Capaian			Keluaran Kegiatan	Target Capaian			Keluaran Sub Kegiatan	Target Capaian			
			Sebelum	Sesudah			Sebelum	Sesudah			Sebelum	Sesudah		
									2.13.04.2.01.09 Penyelenggaraan Pemilihan, Pengangkatan dan Pemberhentian Kepala Desa	Jumlah desa yang mendapatkan fasilitasi pemilihan kepala desa	20 desa	20 desa		
									2.13.04.2.01.11 Fasilitasi Penyusunan Profil Desa	Jumlah desa yang update profil desa	166 desa	166 desa		
									2.13.04.2.01.12 Fasilitasi Manajemen Pemerintahan Desa	Jumlah desa yang mendapatkan fasilitasi manajemen Pemerintahan Desa	166 desa	166 desa		
									2.13.04.2.01.13 Fasilitasi Pengelolaan Aset Desa	Jumlah kecamatan yang mendapatkan fasilitasi pengelolaan aset desa	12 kecmatan	12 kecmatan		
									2.13.04.2.01.14 Pembinaan Peningkatan Kapasitas Anggota BPD	Jumlah Anggota BPD yang Mengikuti Pembinaan Peningkatan Kapasitas	166 Orang	166 Orang		
									2.13.04.2.01.18 Fasilitasi Evaluasi Perkembangan Desa serta Lomba Desa dan Kelurahan	Jumlah desa yang mendapatkan fasilitasi peningkatan kualitas dalam penyelenggaraan pemerintahan desa	12 kecamatan	12 kecamatan		
										Jumlah desa yang mendapatkan pembinaan BPD	72 desa	72 desa		
	2.13.05 PROGRAM PEMBERDAYAAN LEMBAGA KEMASYARAKATAN, LEMBAGA ADAT DAN MASYARAKAT HUKUM ADAT	Persentase Lembaga Kemasyarakatan Desa dan Lembaga Adat Desa yang terlibat dalam pembangunan desa	49,18 %	49,18 %	2.13.05.2.01 Pemberdayaan Lembaga Kemasyarakatan yang Bergerak di Bidang Pemberdayaan Desa dan Lembaga Adat Tingkat Daerah Kabupaten/Kota serta Pemberdayaan Masyarakat Hukum Adat yang Masyarakat Pelakunya Hukum Adat yang Sama dalam Daerah Kabupaten/Kota				2.13.05.2.01.01 Identifikasi dan Inventarisasi Masyarakat Hukum Adat	Jumlah lembaga adat desa yang mendapatkan legalitas hukum	75 lembaga	75 lembaga		
									2.13.05.2.01.02 Fasilitasi Penataan, Pemberdayaan dan Pendayagunaan Kelembagaan Lembaga Kemasyarakatan Desa/Kelurahan (RT, RW, PKK, Posyandu, LPM, dan Karang Taruna), Lembaga Adat Desa/Kelurahan dan Masyarakat Hukum Adat	Jumlah desa yang mendapatkan fasilitasi penataan dan pendayagunaan dalam menggali aspirasi masyarakat sebagai usulan musrenbang	325 desa	325 desa		
									2.13.05.2.01.03 Peningkatan Kapasitas Kelembagaan Lembaga Kemasyarakatan Desa/Kelurahan (RT, RW, PKK, Posyandu, LPM, dan Karang Taruna), Lembaga Adat Desa/Kelurahan dan Masyarakat Hukum Adat	Jumlah Kemasyarakatan Desa yang telah mendapatkan pembinaan	185 lembaga	185 lembaga		
									2.13.05.2.01.04 Fasilitasi Penyediaan Sarana dan Prasarana Kelembagaan Lembaga Kemasyarakatan Desa/Kelurahan (RT, RW, PKK, Posyandu, LPM, dan Karang Taruna), Lembaga Adat Desa/Kelurahan dan Masyarakat Hukum Adat	Jumlah desa yang mendapatkan program afirmasi sarana prasarana kelembagaan Lembaga Kemasyarakatan Desa/Kelurahan atau LAD dan pendampingan pemberdayaan masyarakat	120 desa	120 desa		
										Jumlah KPM yang mendapatkan pembinaan pemberdayaan pembanguan desa	25 KPM	25 KPM		

Prioritas Program, Kegiatan, Sub Kegiatan dan Indikator Kinerja

No	Program				Kegiatan				Sub Kegiatan					
	Program	Indikator Kinerja			Kegiatan	Indikator Kinerja			Sub Kegiatan	Indikator Kinerja			Lokasi Sub Kegiatan	Ket.
		Hasil Program	Target Capaian			Keluaran Kegiatan	Target Capaian			Keluaran Sub Kegiatan	Target Capaian			
			Sebelum	Sesudah			Sebelum	Sesudah			Sebelum	Sesudah		
									2.13.05.2.01.05 Fasilitasi Pengembangan Usaha Ekonomi Masyarakat dan Pemerintah Desa dalam Meningkatkan Pendapatan Asli Desa	Jumlah dokumen hasil fasilitasi pengembangan usaha ekonomi masyarakat dan pemerintah desa dalam meningkatkan Pendapatan Asli Desa	2 dokumen	2 dokumen		
										Jumlah kelompok masyarakat yang dilatih dan dibina tentang peningkatan pengelolaan usaha kecil	50 kelompok	50 kelompok		
										Jumlah pengelola pasar yang dilakukan pembinaan	25 Pasar Desa	25 Pasar Desa		
										Terpilihnya 1 Pasar Desa untuk mewakili Kabupaten pada lomba Tingkat Provinsi	1 Pasar Desa	1 Pasar Desa		
										Terpilihnya juara lomba video kreatif tingkat Kab. Paciitan	3 Juara	3 Juara		
									2.13.05.2.01.06 Fasilitasi Pemerintah Desa dalam Pemanfaatan Teknologi Tepat Guna	Jumlah inovasi Teknologi Tepat Guna yang dibina dan mengikuti Gelar TTG Nasional	1 inovasi	1 inovasi		
										Jumlah laporan hasil fasilitasi pemerintah desa dalam pemanfaatan Teknologi Tepat Guna	1 laporan	1 laporan		
									2.13.05.2.01.07 Fasilitasi Bulan Bhakti Gotong Royong Masyarakat	Jumlah aktivitas kegiatan gotong royong dan jumlah keswadayaan masyarakat dalam pembangunan desa	820 aktivitas	820 aktivitas		
									2.13.05.2.01.09 Fasilitasi Tim Penggerak PKK dalam Penyelenggaraan Gerakan Pemberdayaan Masyarakat dan Kesejahteraan Keluarga	Jumlah Dokumen Hasil Fasilitasi Tim Penggerak PKK dalam Penyelenggaraan Gerakan Pemberdayaan Masyarakat dan Kesejahteraan Keluarga		0 Dokumen		
										Jumlah TP PKK yang telah mendapatkan pembinaan	35 TP PKK	35 TP PKK		
	2.14 URUSAN PEMERINTAHAN BIDANG PENGENDALIAN PENDUDUK DAN KELUARGA BERENCANA													
	2.14.01 PROGRAM PENUNJANG URUSAN PEMERINTAHAN DAERAH KABUPATEN/KOTA	Nilai SAKIP perangkat daerah	>B Nilai	>B Nilai	2.14.01.2.01 Perencanaan, Penganggaran, dan Evaluasi Kinerja Perangkat Daerah	Jumlah dokumen perencanaan dan laporan kinerja Perangkat Daerah	23 Dokumen	23 Dokumen	2.14.01.2.01.01 Penyusunan Dokumen Perencanaan Perangkat Daerah	Jumlah Dokumen Perencanaan Perangkat Daerah	9 Dokumen	9 Dokumen	Kab. Pacitan	
									2.14.01.2.01.06 Koordinasi dan Penyusunan Laporan Capaian Kinerja dan Ikhtisar Realisasi Kinerja SKPD	Jumlah Laporan Capaian Kinerja dan Ikhtisar Realisasi Kinerja SKPD dan Laporan Hasil Koordinasi Penyusunan Laporan Capaian Kinerja dan Ikhtisar Realisasi Kinerja SKPD	2 Laporan	2 Laporan	Kab. Pacitan	
									2.14.01.2.01.07 Evaluasi Kinerja Perangkat Daerah	Jumlah Laporan Evaluasi Kinerja Perangkat Daerah	12 Laporan	12 Laporan	Kab. Pacitan	
					2.14.01.2.02 Administrasi Keuangan Perangkat Daerah	Jumlah dokumen laporan keuangan Perangkat Daerah	59 Dokumen	59 Dokumen	2.14.01.2.02.01 Penyediaan Gaji dan Tunjangan ASN	Jumlah Orang yang Menerima Gaji dan Tunjangan ASN	16 Orang/bulan	13 Orang/bulan	Semua Kab/Kota Kab. Pacitan	

Prioritas Program, Kegiatan, Sub Kegiatan dan Indikator Kinerja

No	Program				Kegiatan				Sub Kegiatan					
	Program	Indikator Kinerja			Kegiatan	Indikator Kinerja			Sub Kegiatan	Indikator Kinerja			Lokasi Sub Kegiatan	Ket.
		Hasil Program	Target Capaian			Keluaran Kegiatan	Target Capaian			Keluaran Sub Kegiatan	Target Capaian			
			Sebelum	Sesudah			Sebelum	Sesudah			Sebelum	Sesudah		
									2.14.01.2.02.02 Penyediaan Administrasi Pelaksanaan Tugas ASN	Jumlah Dokumen Hasil Penyediaan Administrasi Pelaksanaan Tugas ASN	12 Dokumen	12 Dokumen	Kab. Pacitan	
									2.14.01.2.02.03 Pelaksanaan Penatausahaan dan Pengujian/Verifikasi Keuangan SKPD	Jumlah Dokumen Penatausahaan dan Pengujian/Verifikasi Keuangan SKPD	8 Dokumen	8 Dokumen	Kab. Pacitan	
									2.14.01.2.02.07 Koordinasi dan Penyusunan Laporan Keuangan Bulanan/ Triwulanan/ Semesteran SKPD	Jumlah Laporan Keuangan Bulanan/ Triwulanan/ Semesteran SKPD dan Laporan Koordinasi Penyusunan Laporan Keuangan Bulanan/Triwulanan/Semesteran SKPD	37 Laporan	37 Laporan	Kab. Pacitan	
					2.14.01.2.05 Administrasi Kepegawaian Perangkat Daerah	Prosentase pegawai yang mendapatkan layanan kepegawaian	100 %	100 %	2.14.01.2.05.09 Pendidikan dan Pelatihan Pegawai Berdasarkan Tugas dan Fungsi	Jumlah Pegawai Berdasarkan Tugas dan Fungsi yang Mengikuti Pendidikan dan Pelatihan	0 Orang	0 Orang	Kab. Pacitan	
					2.14.01.2.06 Administrasi Umum Perangkat Daerah	Prosentase operasional dasar Perangkat Daerah yang terpenuhi	100 %	100 %	2.14.01.2.06.02 Penyediaan Peralatan dan Perlengkapan Kantor	Jumlah Paket Peralatan dan Perlengkapan Kantor yang Disediakan	12 Paket	12 Paket	Kab. Pacitan	
									2.14.01.2.06.09 Penyelenggaraan Rapat Koordinasi dan Konsultasi SKPD	Jumlah Laporan Penyelenggaraan Rapat Koordinasi dan Konsultasi SKPD	12 Laporan	12 Laporan	Kab. Pacitan	
					2.14.01.2.08 Penyediaan Jasa Penunjang Urusan Pemerintahan Daerah	Prosentase penyediaan jasa penunjang operasional Perangkat Daerah yang dibutuhkan	100 %	100 %	2.14.01.2.08.02 Penyediaan Jasa Komunikasi, Sumber Daya Air dan Listrik	Jumlah Laporan Penyediaan Jasa Komunikasi, Sumber Daya Air dan Listrik yang Disediakan	12 Laporan	12 Laporan	Kab. Pacitan	
					2.14.01.2.09 Pemeliharaan Barang Milik Daerah Penunjang Urusan Pemerintahan Daerah	Prosentase barang milik daerah dalam kondisi baik	80 %	80 %	2.14.01.2.09.02 Penyediaan Jasa Pemeliharaan, Biaya Pemeliharaan, Pajak dan Perizinan Kendaraan Dinas Operasional atau Lapangan	Jumlah Kendaraan Dinas Operasional atau Lapangan yang Dipelihara dan dibayarkan Pajak dan Perizinannya	82 Unit	82 Unit	Kab. Pacitan	
									2.14.01.2.09.09 Pemeliharaan/Rehabilitasi Gedung Kantor dan Bangunan Lainnya	Jumlah Gedung Kantor dan Bangunan Lainnya yang Dipelihara atau Direhabilitasi	2 Unit	2 Unit	Kab. Pacitan	
										Jumlah Gedung Kantor dan Bangunan Lainnya yang Dipelihara/Direhabilitasi	0 Unit	0 Unit		
	2.14.02 PROGRAM PENGENDALIAN PENDUDUK	Total Fertility Rate (TFR)	1,85 Nilai	1,85 Nilai	2.14.02.2.01 Pemaduan dan Sinkronisasi Kebijakan Pemerintah Daerah Provinsi dengan Pemerintah Daerah Kabupaten/Kota dalam rangka Pengendalian Kuantitas Penduduk	Jumlah kerjasama penyelenggaraan pendidikan formal informal dan non formal yang melakukan pendidikan kependudukan	6 kerjasama	6 kerjasama	2.14.02.2.01.05 Penguatan Kerja Sama Pelaksanaan Pendidikan Kependudukan Jalur Pendidikan Formal	Jumlah Dokumen Penguatan Kerja Sama Pelaksanaan Pendidikan Kependudukan Jalur Pendidikan Formal	1 Dokumen	1 Dokumen		
									2.14.02.2.01.06 Penguatan Kerja Sama Pelaksanaan Pendidikan Kependudukan Jalur Pendidikan Nonformal	Jumlah Dokumen Kerja Sama Pelaksanaan Pendidikan Kependudukan Jalur Pendidikan Nonformal	1 Dokumen	1 Dokumen		
					2.14.02.2.02 Pemetaan Perkiraan Pengendalian Penduduk Cakupan Daerah Kabupaten/Kota	Laporan Data dan Informasi Keluarga	1 Laporan	1 Laporan	2.14.02.2.02.09 Pembinaan dan Pengawasan Penyelenggaraan Sistem Informasi Keluarga	Jumlah Laporan Pembinaan dan Pengawasan Penyelenggaraan Sistem Informasi Keluarga	1 Laporan	1 Laporan		
									2.14.02.2.02.11 Penyediaan Data dan Informasi Keluarga	Jumlah Data dan Informasi Keluarga yang Tersedianya	1 Dokumen	1 Dokumen		
									2.14.02.2.02.12 Pencatatan dan Pengumpulan Data Keluarga	Jumlah Laporan Pencatatan dan Pengumpulan Data Keluarga	12 Laporan	12 Laporan		

Prioritas Program, Kegiatan, Sub Kegiatan dan Indikator Kinerja

No	Program				Kegiatan				Sub Kegiatan					
	Program	Indikator Kinerja			Kegiatan	Indikator Kinerja			Sub Kegiatan	Indikator Kinerja			Lokasi Sub Kegiatan	Ket.
		Hasil Program	Target Capaian			Keluaran Kegiatan	Target Capaian			Keluaran Sub Kegiatan	Target Capaian			
			Sebelum	Sesudah			Sebelum	Sesudah			Sebelum	Sesudah		
									2.14.02.2.02.13 Pengolahan dan Pelaporan Data Pengendalian Lapangan dan Pelayanan KB	Jumlah Dokumen Pengolahan dan Pelaporan Data Pengendalian Lapangan dan Pelayanan KB	12 Dokumen	12 Dokumen		
	2.14.03 PROGRAM PEMBINAAN KELUARGA BERENCANA (KB)	Age Specific Fertility Rate 15-19 (ASFR 1519)	30,8 Nilai	30,8 Nilai	2.14.03.2.01 Pelaksanaan Advokasi, Komunikasi, Informasi dan Edukasi (KIE) Pengendalian Penduduk dan KB Sesuai Kearifan Budaya Lokal	Jumlah laporan data keluarga yang beresiko stunting	1 Laporan	1 Laporan	2.14.03.2.01.01 Advokasi Program KKBPK kepada Stakeholders dan Mitra Kerja	Jumlah Organisasi yang Mendapatkan Advokasi Program Bangga Kencana (Pembangunan Keluarga, Kependudukan, dan Keluarga Berencana) kepada Stakeholders dan Mitra Kerja	2 Organisasi	2 Organisasi		
		Persentase peserta KB aktif (CPR)	66,88 %	66,88 %										
		Unmet Need	8,16 Nilai	8,16 Nilai										
									2.14.03.2.01.02 Komunikasi, Informasi dan Edukasi (KIE) Program KKBPK Sesuai Kearifan Budaya Lokal	Jumlah Dokumen Komunikasi, Informasi dan Edukasi (KIE) Program Bangga Kencana (Pembangunan Keluarga, Kependudukan, dan Keluarga Berencana) Sesuai Kearifan Budaya Lokal	1 Dokumen	1 Dokumen		
									2.14.03.2.01.04 Promosi dan KIE Program KKBPK Melalui Media Massa Cetak dan Elektronik serta Media Luar Ruang	Jumlah Dokumen Promosi dan KIE Program Bangga Kencana (Pembangunan Keluarga, Kependudukan, dan Keluarga Berencana) Melalui Media Massa Cetak dan Elektronik serta Media Luar Ruang	16 Dokumen	16 Dokumen		
									2.14.03.2.01.06 Pelaksanaan Mekanisme Operasional Program KKBPK Melalui Rapat Koordinasi Kecamatan (Rakorcam), Rapat Koordinasi Desa (Rakordes), dan Mini Lokakarya (Minilok)	Jumlah Laporan Mekanisme Operasional Program Bangga Kencana (Pembangunan Keluarga, Kependudukan, dan Keluarga Berencana) Melalui Rapat Koordinasi Kecamatan (Rakorcam), Rapat Koordinasi Desa (Rakordes), dan Mini Lokakarya (Minilok)	12 Laporan	12 Laporan		
									2.14.03.2.01.07 Pengelolaan Operasional dan Sarana di Balai Penyuluhan KKBPK	Jumlah Laporan Hasil Pengelolaan Operasional dan Sarana di Balai Penyuluhan Bangga Kencana (Pembangunan Keluarga, Kependudukan, dan Keluarga Berencana)	12 Laporan	12 Laporan		
									2.14.03.2.01.08 Pengendalian Program KKBPK	Jumlah Laporan Hasil Pengendalian Program KKBPK	1 Laporan	1 Laporan		
					2.14.03.2.02 Pendayagunaan Tenaga Penyuluh KB/Petugas Lapangan KB (PKB/PLKB)	Jumlah Tenaga Penyuluh KB yang dibina	30 Orang	30 Orang	2.14.03.2.02.01 Pembinaan IMP dan Program KKBPK di Lini Lapangan oleh PKB/PLKB	Jumlah Organisasi yang Mengikuti Pembinaan IMP dan Program Bangga Kencana (Pembangunan Keluarga, Kependudukan, dan Keluarga Berencana) di Lini Lapangan oleh PKB/PLKB	10 Organisasi	10 Organisasi		
									2.14.03.2.02.04 Penggerakan Kader Institusi Masyarakat Pedesaan (IMP)	Jumlah Kader yang Mengikuti Penggerakan Kader Institusi Masyarakat Pedesaan (IMP)	1762 Orang	1762 Orang		
					2.14.03.2.03 Pengendalian dan Pendistribusian Kebutuhan Alat dan Obat Kontrasepsi serta Pelaksanaan Pelayanan KB di Daerah Kabupaten/Kota	Jumlah pelaksanaan pelayanan KB	8 Event	8 Event	2.14.03.2.03.01 Pengendalian Pendistribusian Alat dan Obat Kontrasepsi dan Sarana Penunjang Pelayanan KB ke Fasilitas Kesehatan Termasuk Jaringan dan Jejaringnya	Jumlah Laporan Pengendalian Pendistribusian Alat dan Obat Kontrasepsi dan Sarana Penunjang Pelayanan KB ke Fasilitas Kesehatan Termasuk Jaringan dan Jejaringnya	33 Laporan	33 Laporan		
									2.14.03.2.03.02 Peningkatan Kompetensi Pengelola dan Petugas Logistik Alat dan Obat Kontrasepsi serta Sarana Penunjang Pelayanan KB	Jumlah Akseptor yang Mengikuti Peningkatan Kompetensi Pengelola dan Petugas Logistik Alat dan Obat Kontrasepsi serta Sarana Penunjang Pelayanan KB	36 Orang	36 Orang		
									2.14.03.2.03.03 Peningkatan Kesertaan Penggunaan Metode Kontrasepsi Jangka Panjang (MKJP)	Jumlah Orang yang Mengikuti Kesertaan Penggunaan Metode Kontrasepsi Jangka Panjang (MKJP)	1809 Orang	1809 Orang		
									2.14.03.2.03.06 Penyediaan Sarana Penunjang Pelayanan KB	Jumlah Unit Sarana Penunjang Pelayanan KB	3 Unit	11 Unit		

Prioritas Program, Kegiatan, Sub Kegiatan dan Indikator Kinerja

No	Program				Kegiatan				Sub Kegiatan					
	Program	Indikator Kinerja			Kegiatan	Indikator Kinerja			Sub Kegiatan	Indikator Kinerja			Lokasi Sub Kegiatan	Ket.
		Hasil Program	Target Capaian			Keluaran Kegiatan	Target Capaian			Keluaran Sub Kegiatan	Target Capaian			
			Sebelum	Sesudah			Sebelum	Sesudah			Sebelum	Sesudah		
									2.14.03.2.03.08 Pembinaan Pelayanan Keluarga Berencana dan Kesehatan Reproduksi di Fasilitas Kesehatan Termasuk Jaringan dan Jejaringnya	Jumlah Laporan Hasil Pembinaan Pelayanan Keluarga Berencana dan Kesehatan Reproduksi di Fasilitas Kesehatan Termasuk Jaringan dan Jejaringnya	1 Laporan	1 Laporan		
									2.14.03.2.03.13 Peningkatan Kesertaan KB Pria	Jumlah Akseptor yang Mendapat Peningkatan Kesetaraan KB Pria	15 Orang	15 Orang		
					2.14.03.2.04 Pemberdayaan dan Peningkatan Peran Serta Organisasi Kemasyarakatan Tingkat Daerah Kabupaten/Kota dalam Pelaksanaan Pelayanan dan Pembinaan Kesertaan Ber-KB	Jumlah Organisasi Kemasyarakatan tingkat Daerah Kab Kota dalam pelaksanaan pelayanan dan pembinaan kesertaan berKB	6 Organisasi	6 Organisasi	2.14.03.2.04.02 Integrasi Pembangunan Lintas Sektor di Kampung KB	Jumlah Dokumen Hasil Integrasi Pembangunan Lintas Sektor di Kampung KB	1 Dokumen	1 Dokumen		
									2.14.03.2.04.03 Pelaksanaan dan Pengelolaan Program KKBPK di Kampung KB	Jumlah Kampung KB yang Mengikuti Pelaksanaan dan Pengelolaan Program Bangga Kencana (Pembangunan Keluarga, Kependudukan, dan Keluarga Berencana) di Kampung KB	17 Kampung	17 Kampung		
	2.14.04 PROGRAM PEMBERDAYAAN DAN PENINGKATAN KELUARGA SEJAHTERA (KS)	Persentase kelompok kegiatan yang mendapatkan materi pembinaan 8 fungsi keluarga	81,53 %	81,53 %	2.14.04.2.01 Pelaksanaan Pembangunan Keluarga Melalui Pembinaan Ketahanan dan Kesejahteraan Keluarga	Jumlah Kelompok kegiatan ketahanan dan kesejahteraan keluarga yang mendapatkan sosialisasi atau pembinaan	55 Kelompok	55 Kelompok	2.14.04.2.01.01 Pembentukan Kelompok Ketahanan dan Kesejahteraan Keluarga (Bina Keluarga Balita (BKB), Bina Keluarga Remaja (BKR), Pusat Informasi dan Konseling Remaja (PIK-R) Bina Keluarga Lansia (BKL), Unit Peningkatan Pendapatan Keluarga Sejahtera (UPPKS) dan	Jumlah Kelompok Ketahanan dan Kesejahteraan Keluarga (Bina Keluarga Balita (BKB), Bina Keluarga Remaja (BKR), Pusat Informasi dan Konseling Remaja (PIK-R) Bina Keluarga Lansia (BKL), Unit Peningkatan Pendapatan Keluarga Sejahtera (UPPKS) dan Pemberdayaan Ekonomi Keluarga) yang Dibentuk	5 Kelompok	5 Kelompok		
									2.14.04.2.01.02 Pengadaan Sarana Kelompok Kegiatan Ketahanan dan Kesejahteraan Keluarga (BKB, BKR, BKL, PPPKS, PIK-R dan Pemberdayaan Ekonomi Keluarga/UPPKS)	Jumlah Unit Sarana Kelompok Kegiatan Ketahanan dan Kesejahteraan Keluarga (BKB, BKR, BKL, PPPKS, PIK-R dan Pemberdayaan Ekonomi Keluarga/UPPKS)	20 Unit	20 Unit		
									2.14.04.2.01.03 Orientasi dan Pelatihan Teknis Pengelola Ketahanan dan Kesejahteraan Keluarga (BKB, BKR, BKL, PPPKS, PIK-R dan Pemberdayaan Ekonomi Keluarga/UPPKS)	Jumlah Laporan Hasil Orientasi dan Pelatihan Teknis Pengelola Ketahanan dan Kesejahteraan Keluarga (BKB, BKR, BKL, PPPKS, PIK-R dan Pemberdayaan Ekonomi Keluarga/UPPKS)	1 Laporan	1 Laporan		
									2.14.04.2.01.04 Orientasi/Pelatihan Teknis Pelaksana/Kader Ketahanan dan Kesejahteraan Keluarga (BKB, BKR, BKL, PPPKS, PIK-R dan Pemberdayaan Ekonomi Keluarga/UPPKS)	Jumlah Kader yang Mengikuti Orientasi/Pelatihan Teknis Pelaksana/Kader Ketahanan dan Kesejahteraan Keluarga (BKB, BKR, BKL, PPPKS, PIK-R dan Pemberdayaan Ekonomi Keluarga/UPPKS)	30 Orang	30 Orang		
									2.14.04.2.01.05 Penyediaan Biaya Operasional bagi Pengelola dan Pelaksana (Kader) Ketahanan dan Kesejahteraan Keluarga (BKB, BKR, BKL, PPPKS, PIK-R dan Pemberdayaan Ekonomi Keluarga/UPPKS)	Jumlah Kader Pengelola dan Pelaksana (Kader) Ketahanan dan Kesejahteraan Keluarga (BKB, BKR, BKL, PPPKS, PIK-R dan Pemberdayaan Ekonomi Keluarga/UPPKS)	1356 Orang	1356 Orang		
									2.14.04.2.01.07 Promosi dan Sosialisasi Kelompok Kegiatan Ketahanan dan Kesejahteraan Keluarga (BKB, BKR, BKL, PPPKS, PIK-R dan Pemberdayaan Ekonomi Keluarga/UPPKS)	Jumlah Laporan Hasil Promosi dan Sosialisasi Kelompok Kegiatan Ketahanan dan Kesejahteraan Keluarga (BKB, BKR, BKL, PPPKS, PIK-R dan Pemberdayaan Ekonomi Keluarga/UPPKS)	1 Laporan	1 Laporan		

Prioritas Program, Kegiatan, Sub Kegiatan dan Indikator Kinerja

No	Program				Kegiatan				Sub Kegiatan					
	Program	Indikator Kinerja			Kegiatan	Indikator Kinerja			Sub Kegiatan	Indikator Kinerja			Lokasi Sub Kegiatan	Ket.
		Hasil Program	Target Capaian			Keluaran Kegiatan	Target Capaian			Keluaran Sub Kegiatan	Target Capaian			
			Sebelum	Sesudah			Sebelum	Sesudah			Sebelum	Sesudah		
									2.14.04.2.01.08 Promosi dan Sosialisasi Kelompok Kegiatan Ketahanan dan Kesejahteraan Keluarga (Menjadi Orang Tua Hebat, Generasi Berencana, Kelanjutusiaan serta Pengelolaan Keuangan Keluarga)	Jumlah Laporan Hasil Promosi dan Sosialisasi Kelompok Kegiatan Ketahanan dan Kesejahteraan Keluarga (Menjadi Orang Tua Hebat, Generasi Berencana, Kelanjutusiaan serta Pengelolaan Keuangan Keluarga)	1 Laporan	1 Laporan		
	2.15 URUSAN PEMERINTAHAN BIDANG PERHUBUNGAN													
	2.15.01 PROGRAM PENUNJANG URUSAN PEMERINTAHAN DAERAH KABUPATEN/KOTA	Nilai SAKIP perangkat daerah	>B Nilai	>B Nilai	2.15.01.2.01 Perencanaan, Penganggaran, dan Evaluasi Kinerja Perangkat Daerah	Jumlah dokumen perencanaan dan laporan kinerja Perangkat Daerah	23 Dokumen	23 Dokumen	2.15.01.2.01.01 Penyusunan Dokumen Perencanaan Perangkat Daerah	Jumlah Dokumen Perencanaan Perangkat Daerah	9 Dokumen	9 Dokumen	Kab. Pacitan	
									2.15.01.2.01.06 Koordinasi dan Penyusunan Laporan Capaian Kinerja dan Ikhtisar Realisasi Kinerja SKPD	Jumlah Laporan Capaian Kinerja dan Ikhtisar Realisasi Kinerja SKPD dan Laporan Hasil Koordinasi Penyusunan Laporan Capaian Kinerja dan Ikhtisar Realisasi Kinerja SKPD	3 laporan	3 laporan	Kab. Pacitan	
									2.15.01.2.01.07 Evaluasi Kinerja Perangkat Daerah	Jumlah Laporan Evaluasi Kinerja Perangkat Daerah	14 dokumen	14 dokumen	Kab. Pacitan	
					2.15.01.2.02 Administrasi Keuangan Perangkat Daerah	Jumlah dokumen laporan keuangan Perangkat Daerah	59 Dokumen	59 Dokumen	2.15.01.2.02.01 Penyediaan Gaji dan Tunjangan ASN	Jumlah Orang yang Menerima Gaji dan Tunjangan ASN		39 Orang/bulan	Semua Kab/Kota Kab. Pacitan	
									2.15.01.2.02.07 Koordinasi dan Penyusunan Laporan Keuangan Bulanan/ Triwulanan/ Semesteran SKPD	Jumlah Laporan Keuangan Bulanan/ Triwulanan/ Semesteran SKPD dan Laporan Koordinasi Penyusunan Laporan Keuangan Bulanan/Triwulanan/Semesteran SKPD	45 Laporan	45 Laporan	Kab. Pacitan	
					2.15.01.2.04 Administrasi Pendapatan Daerah Kewenangan Perangkat Daerah	Jumlah dokumen laporan administrasi pendapatan daerah sesuai kewenangan Perangkat Daerah	12 Dokumen	12 Dokumen	2.15.01.2.04.07 Pelaporan Pengelolaan Retribusi Daerah	Jumlah Laporan Pengelolaan Retribusi Daerah	12 Dokumen	12 Dokumen	Kab. Pacitan	
					2.15.01.2.05 Administrasi Kepegawaian Perangkat Daerah	Persentase pegawai yang mendapatkan layanan kepegawaian	100 %	100 %	2.15.01.2.05.02 Pengadaan Pakaian Dinas beserta Atribut Kelengkapannya	Jumlah Paket Pakaian Dinas beserta Atribut Kelengkapan	66 Paket	66 Paket	Kab. Pacitan	
					2.15.01.2.06 Administrasi Umum Perangkat Daerah	Persentase operasional dasar Perangkat Daerah yang terpenuhi	100 %	100 %	2.15.01.2.06.01 Penyediaan Komponen Instalasi Listrik/Penerangan Bangunan Kantor	jumlah Komponen Instalasi Listrik/Penerangan Bangunan Kantor yang tersedia	12 bulan	12 bulan	Kab. Pacitan	
										Jumlah Paket Komponen Instalasi Listrik/Penerangan Bangunan Kantor yang Disediakan		12 Paket		
									2.15.01.2.06.02 Penyediaan Peralatan dan Perlengkapan Kantor	Jumlah Paket Peralatan dan Perlengkapan Kantor yang Disediakan		12 Paket	Kab. Pacitan	
									2.15.01.2.06.05 Penyediaan Barang Cetakan dan Penggandaan	Jumlah Paket Barang Cetakan dan Penggandaan yang Disediakan	5 Paket	5 Paket	Kab. Pacitan	
									2.15.01.2.06.09 Penyelenggaraan Rapat Koordinasi dan Konsultasi SKPD	Jumlah Laporan Penyelenggaraan Rapat Koordinasi dan Konsultasi SKPD	25 Laporan	25 Laporan	Kab. Pacitan	

Prioritas Program, Kegiatan, Sub Kegiatan dan Indikator Kinerja

No	Program				Kegiatan				Sub Kegiatan					
	Program	Indikator Kinerja			Kegiatan	Indikator Kinerja			Sub Kegiatan	Indikator Kinerja			Lokasi Sub Kegiatan	Ket.
		Hasil Program	Target Capaian			Keluaran Kegiatan	Target Capaian			Keluaran Sub Kegiatan	Target Capaian			
			Sebelum	Sesudah			Sebelum	Sesudah			Sebelum	Sesudah		
					2.15.01.2.07 Pengadaan Barang Milik Daerah Penunjang Urusan Pemerintah Daerah	Pengadaan Barang Milik Daerah Penunjang Urusan Pemerintah Daerah	100	100	2.15.01.2.07.02 Pengadaan Kendaraan Dinas Operasional atau Lapangan	Jumlah Unit Kendaraan Dinas Operasional atau Lapangan yang Disediakan	1 Unit	1 Unit	Kab. Pacitan	
					2.15.01.2.08 Penyediaan Jasa Penunjang Urusan Pemerintahan Daerah	Persentase penyediaan jasa penunjang operasional Perangkat Daerah yang dibutuhkan	100 %	100 %	2.15.01.2.08.02 Penyediaan Jasa Komunikasi, Sumber Daya Air dan Listrik	Jumlah Laporan Penyediaan Jasa Komunikasi, Sumber Daya Air dan Listrik yang Disediakan	12 Laporan	12 Laporan	Kab. Pacitan	
									2.15.01.2.08.04 Penyediaan Jasa Pelayanan Umum Kantor	Jumlah Laporan Penyediaan Jasa Pelayanan Umum Kantor yang Disediakan	12 Laporan	12 Laporan	Kab. Pacitan	
					2.15.01.2.09 Pemeliharaan Barang Milik Daerah Penunjang Urusan Pemerintahan Daerah	Persentase barang milik daerah dalam kondisi baik	100 %	100 %	2.15.01.2.09.01 Penyediaan Jasa Pemeliharaan, Biaya Pemeliharaan, dan Pajak Kendaraan Perorangan Dinas atau Kendaraan Dinas Jabatan	Jumlah Kendaraan Perorangan Dinas atau Kendaraan Dinas Jabatan yang Dipelihara dan dibayarkan Pajaknya	16 Unit	16 Unit	Kab. Pacitan	
									2.15.01.2.09.09 Pemeliharaan/Rehabilitasi Gedung Kantor dan Bangunan Lainnya	Jumlah Gedung Kantor dan Bangunan Lainnya yang Dipelihara/Direhabilitasi	2 Unit	2 Unit	Kab. Pacitan	
	2.15.02 PROGRAM PENYELENGGARAAN LALU LINTAS DAN ANGKUTAN JALAN (LLAJ)	Persentase peningkatan pelayanan bidang perhubungan	100 %	100 %	2.15.02.2.01 Penetapan Rencana Induk Jaringan LLAJ Kabupaten/Kota	Peningkatan Rencana Induk Jaringan LLAJ Kabupaten/Kota	1 Dokumen	1 Dokumen	2.15.02.2.01.01 Pelaksanaan Penyusunan Rencana Induk Jaringan LLAJ Kabupaten/Kota	Jumlah Dokumen Penyusunan Rencana Induk Jaringan LLAJ Kabupaten/Kota	1 dokumen	1 dokumen	Kab. Pacitan	
					2.15.02.2.02 Penyediaan Perlengkapan Jalan di Jalan Kabupaten/Kota	Jumlah titik peningkatan sarana dan prasarana perhubungan	1087 titik	1087 titik	2.15.02.2.02.01 Pembangunan Prasarana Jalan di Jalan Kabupaten/Kota	Jumlah Prasarana Jalan di Jalan Kabupaten/Kota yang Terbangun		32 Unit	Kab. Pacitan	
									2.15.02.2.02.04 Rehabilitasi dan Pemeliharaan Perlengkapan Jalan	Jumlah Perlengkapan Jalan yang Terehabilitasi dan Terpelihara	213 unit	515 unit	Kab. Pacitan	
					2.15.02.2.03 Pengelolaan Terminal Penumpang Tipe C	Jumlah peningkatan sarana dan prasarana perhubungan	4 unit	4 unit	2.15.02.2.03.03 Pengembangan Sarana dan Prasarana Terminal	Jumlah Sarana dan Prasarana Terminal yang Dilakukan Pengembangan		1 Unit	Kab. Pacitan	
									2.15.02.2.03.04 Rehabilitasi dan Pemeliharaan Terminal (Fasilitas Utama dan Pendukung)	Jumlah Terminal (Fasilitas Utama dan Pendukung) yang Direhabilitasi dan Dipelihara		5 Unit	Kab. Pacitan	
					2.15.02.2.04 Penerbitan Izin Penyelenggaraan dan Pembangunan Fasilitas Parkir	Jumlah pelayanan penyelenggaraan dan pembangunan fasilitas parkir	1 kegiatan	1 kegiatan	2.15.02.2.04.02 Koordinasi dan Sinkronisasi Pengawasan Pelaksanaan Izin Penyelenggaraan dan Pembangunan Fasilitas Parkir Kewenangan Kabupaten/Kota	Jumlah Laporan Koordinasi dan Sinkronisasi Pengawasan Pelaksanaan Izin Penyelenggaraan dan Terbangunnya Fasilitas Parkir Kewenangan Kabupaten/Kota		12 Laporan	Kab. Pacitan	
										Jumlah pengadaan seragam penataan parkir	70 buah	70 buah		
										Jumlah petugas penataan parkir yang dibina	70 orang	70 orang		
					2.15.02.2.05 Pengujian Berkala Kendaraan Bermotor	Jumlah alat uji yang representatif dan peningkatan pelayanan pengujian	9 unit	9 unit	2.15.02.2.05.01 Penyediaan Sarana dan Prasarana Pengujian Berkala Kendaraan Bermotor	Jumlah Sarana dan Prasarana Pengujian Berkala Kendaraan Bermotor yang Tersedia	1 unit	1 unit	Kab. Pacitan	
									2.15.02.2.05.04 Penyediaan Bukti Lulus Uji Pengujian Berkala Kendaraan Bermotor	Jumlah Dokumen Bukti Lulus Uji Pengujian Berkala Kendaraan Bermotor	3300 dokumen	3300 dokumen	Kab. Pacitan	

Prioritas Program, Kegiatan, Sub Kegiatan dan Indikator Kinerja

No	Program			Kegiatan				Sub Kegiatan					
	Program	Indikator Kinerja		Kegiatan	Indikator Kinerja			Sub Kegiatan	Indikator Kinerja			Lokasi Sub Kegiatan	Ket.
		Hasil Program	Target Capaian		Keluaran Kegiatan	Target Capaian			Keluaran Sub Kegiatan	Target Capaian			
			Sebelum / Sesudah			Sebelum	Sesudah			Sebelum	Sesudah		
								2.15.02.2.05.07 Pemeliharaan Sarana dan Prasarana Pengujian Berkala Kendaraan Bermotor	Jumlah Sarana dan Prasarana Pengujian Berkala Kendaraan Bermotor yang Terpelihara	9 Unit	9 Unit	Kab. Pacitan	
								2.15.02.2.05.10 Monitoring dan Evaluasi Penyelenggaraan Pengujian Berkala Kendaraan Bermotor	Jumlah Laporan Monitoring dan Evaluasi Penyelenggaraan Pengujian Berkala Kendaraan Bermotor	12 Laporan	12 Laporan	Kab. Pacitan	
				2.15.02.2.06 Pelaksanaan Manajemen dan Rekayasa Lalu Lintas untuk Jaringan Jalan Kabupaten/Kota	Jumlah manajemen dan rekayasa	3 kegiatan	3 kegiatan	2.15.02.2.06.01 Penataan Manajemen dan Rekayasa Lalu Lintas untuk Jaringan Jalan Kabupaten/Kota	Jumlah Laporan Penataan Manajemen dan Rekayasa Lalu Lintas untuk Jaringan Jalan Kabupaten/Kota	10 Laporan	0 Laporan	Kab. Pacitan	
									Jumlah Laporan Penataan Manajemen dan Rekayasa Lalu Lintas untuk Jaringan Jalan Kabupaten/Kota		1 Laporan		
								2.15.02.2.06.02 Pengadaan, Pemasangan, Perbaikan dan Pemeliharaan Perlengkapan Jalan dalam rangka Manajemen dan Rekayasa Lalu Lintas	Jumlah Pengadaan, Pemasangan, Perbaikan dan Pemeliharaan Perlengkapan Jalan dalam rangka Manajemen dan Rekayasa Lalu Lintas		42 Unit	Kab. Pacitan	
								2.15.02.2.06.05 Forum Lalu Lintas dan Angkutan Jalan Kabupaten/Kota	Jumlah Laporan Forum Lalu Lintas dan Angkutan Jalan untuk Jaringan Jalan Kabupaten/Kota		0 Laporan	Kab. Pacitan	
									Jumlah Laporan Forum Lalu Lintas dan Angkutan Jalan untuk Jaringan Jalan Kabupaten/Kota	6 Laporan	6 Laporan		
				2.15.02.2.07 Persetujuan Hasil Analisis Dampak Lalu Lintas (Andalalin) untuk Jalan Kabupaten/Kota	Koordinasi dan Sinkronisasi Penilaian Hasil Andalalin	1	1	2.15.02.2.07.03 Koordinasi dan Sinkronisasi Penilaian Hasil Andalalin	Jumlah Laporan Koordinasi dan Sinkronisasi Penilaian Hasil Andalalin	4 laporan	1 laporan	Kab. Pacitan	
				2.15.02.2.08 Audit dan Inspeksi Keselamatan LLAJ di Jalan	Peningkatan jumlah pelayanan bidang perhubungan yang berkeselamatan	130 Kegiatan	130 Kegiatan	2.15.02.2.08.05 Pelaksanaan Inspeksi, Audit dan Pemantauan Sistem Manajemen Keselamatan Perusahaan Angkutan Umum	Jumlah Laporan Inspeksi, Audit dan Pemantauan Sistem Manajemen Keselamatan Perusahaan Angkutan Umum	12 laporan	12 laporan	Kab. Pacitan	
									Jumlah Laporan Inspeksi, Audit dan Pemantauan Sistem Manajemen Keselamatan Perusahaan Angkutan Umum		12 Laporan		
				2.15.02.2.10 Penetapan Kawasan Perkotaan untuk Pelayanan Angkutan Perkotaan yang Melampaui Batas 1 (Satu) Daerah Kabupaten/Kota	Peningkatan Jumlah kawasan untuk pelayanan angkutan perkotaan	1	1	2.15.02.2.10.01 Perumusan Kebijakan Penetapan Kawasan Perkotaan untuk Angkutan Perkotaan Kewenangan Kabupaten/Kota	Jumlah Dokumen Kebijakan Penetapan Kawasan Perkotaan untuk Angkutan Perkotaan Kewenangan Kabupaten/Kota	10 Dokumen	10 Dokumen	Kab. Pacitan	
				2.15.02.2.12 Penetapan Rencana Umum Jaringan Trayek Pedesaan dalam 1 (Satu) Daerah Kabupaten/Kota	Peningkatan jumlah pelayanan bidang perhubungan yang berkeselamatan	2 kegiatan	2 kegiatan	2.15.02.2.12.01 Perumusan Kebijakan Rencana Umum Jaringan Trayek Pedesaan Kewenangan Kabupaten/Kota	Jumlah Dokumen Kebijakan Rencana Umum Jaringan Trayek Pedesaan Kewenangan Kabupaten/Kota	1 dokumen	1 dokumen	Kab. Pacitan	
				2.15.02.2.14 Penerbitan Izin Penyelenggaraan Angkutan Orang dalam Trayek Lintas Daerah Kabupaten/Kota dalam 1 (Satu) Daerah Kabupaten/Kota				2.15.02.2.14.02 Koordinasi dan Sinkronisasi Pengawasan Pelaksanaan Izin Penyelenggaraan Angkutan Orang dalam Trayek Kewenangan Kabupaten/Kota	Jumlah Laporan Koordinasi dan Sinkronisasi Pengawasan Pelaksanaan Izin Penyelenggaraan Angkutan Orang dalam Trayek Kewenangan Kabupaten/Kota	20 Laporan	20 Laporan	Kab. Pacitan	
	2.16 URUSAN PEMERINTAHAN BIDANG KOMUNIKASI DAN INFORMATIKA												

Prioritas Program, Kegiatan, Sub Kegiatan dan Indikator Kinerja

No	Program				Kegiatan				Sub Kegiatan					
	Program	Indikator Kinerja			Kegiatan	Indikator Kinerja			Sub Kegiatan	Indikator Kinerja			Lokasi Sub Kegiatan	Ket.
		Hasil Program	Target Capaian			Keluaran Kegiatan	Target Capaian			Keluaran Sub Kegiatan	Target Capaian			
			Sebelum	Sesudah			Sebelum	Sesudah			Sebelum	Sesudah		
	2.16.01 PROGRAM PENUNJANG URUSAN PEMERINTAHAN DAERAH KABUPATEN/KOTA	Nilai SAKIP perangkat daerah	>B Nilai	>B Nilai	2.16.01.2.01 Perencanaan, Penganggaran, dan Evaluasi Kinerja Perangkat Daerah	Jumlah dokumen perencanaan dan laporan kinerja perangkat daerah	23 Dok	23 Dok	2.16.01.2.01.01 Penyusunan Dokumen Perencanaan Perangkat Daerah	Jumlah Dokumen Perencanaan Perangkat Daerah	7 Dokumen	7 Dokumen	Kab. Pacitan	
									2.16.01.2.01.02 Koordinasi dan Penyusunan Dokumen RKA-SKPD	Jumlah Dokumen RKA-SKPD dan Laporan Hasil Koordinasi Penyusunan Dokumen RKA-SKPD	4 Dokumen/Laporan	4 Dokumen/Laporan	Kab. Pacitan	
									2.16.01.2.01.04 Koordinasi dan Penyusunan DPA-SKPD	Jumlah Dokumen DPA-SKPD dan Laporan Hasil Koordinasi Penyusunan Dokumen DPA-SKPD	4 Dokumen/Laporan	4 Dokumen/Laporan	Kab. Pacitan	
									2.16.01.2.01.06 Koordinasi dan Penyusunan Laporan Capaian Kinerja dan Ikhtisar Realisasi Kinerja SKPD	Jumlah Laporan Capaian Kinerja dan Ikhtisar Realisasi Kinerja SKPD dan Laporan Hasil Koordinasi Penyusunan Laporan Capaian Kinerja dan Ikhtisar Realisasi Kinerja SKPD	8 Laporan	8 Laporan	Kab. Pacitan	
					2.16.01.2.02 Administrasi Keuangan Perangkat Daerah	Jumlah Dokumen laporan keuangan Perangkat Daerah	59 Dok	59 Dok	2.16.01.2.02.01 Penyediaan Gaji dan Tunjangan ASN	Jumlah Orang yang Menerima Gaji dan Tunjangan ASN	24 Orang/bulan	24 Orang/bulan	Semua Kab/Kota Kab. Pacitan	
									2.16.01.2.02.05 Koordinasi dan Penyusunan Laporan Keuangan Akhir Tahun SKPD	Jumlah Laporan Keuangan Akhir Tahun SKPD dan Laporan Hasil Koordinasi Penyusunan Laporan Keuangan Akhir Tahun SKPD	2 Laporan	2 Laporan	Kab. Pacitan	
									2.16.01.2.02.07 Koordinasi dan Penyusunan Laporan Keuangan Bulanan/ Triwulanan/ Semesteran SKPD	Jumlah Laporan Keuangan Bulanan/ Triwulanan/ Semesteran SKPD dan Laporan Koordinasi Penyusunan Laporan Keuangan Bulanan/Triwulanan/Semesteran SKPD	36 Laporan	41 Laporan	Kab. Pacitan	
					2.16.01.2.05 Administrasi Kepegawaian Perangkat Daerah	Prosentase Pegawai yang mendapatkan layanan kepegawaian	100 %	100 %	2.16.01.2.05.02 Pengadaan Pakaian Dinas beserta Atribut Kelengkapannya	Jumlah Paket Pakaian Dinas beserta Atribut Kelengkapan	55 Paket	55 Paket	Kab. Pacitan	
									2.16.01.2.05.05 Monitoring, Evaluasi, dan Penilaian Kinerja Pegawai	Jumlah Dokumen Monitoring, Evaluasi, dan Penilaian Kinerja Pegawai	24 Dokumen	24 Dokumen		
					2.16.01.2.06 Administrasi Umum Perangkat Daerah	Prosentase Operasional Dasar Perangkat Daerah yang terpenuhi	100 %	100 %	2.16.01.2.06.01 Penyediaan Komponen Instalasi Listrik/Penerangan Bangunan Kantor	Jumlah Paket Komponen Instalasi Listrik/Penerangan Bangunan Kantor yang Disediakan	1 Paket	1 Paket	Kab. Pacitan	
									2.16.01.2.06.02 Penyediaan Peralatan dan Perlengkapan Kantor	Jumlah Paket Peralatan dan Perlengkapan Kantor yang Disediakan	7 Paket	7 Paket	Kab. Pacitan	
									2.16.01.2.06.03 Penyediaan Peralatan Rumah Tangga	Jumlah Paket Peralatan Rumah Tangga yang Disediakan	2 Paket	3 Paket	Kab. Pacitan	
									2.16.01.2.06.04 Penyediaan Bahan Logistik Kantor	Jumlah Paket Bahan Logistik Kantor yang Disediakan	2 Paket	3 Paket	Kab. Pacitan	
									2.16.01.2.06.05 Penyediaan Barang Cetakan dan Penggandaan	Jumlah Paket Barang Cetakan dan Penggandaan yang Disediakan	3 Paket	4 Paket	Kab. Pacitan	
									2.16.01.2.06.09 Penyelenggaraan Rapat Koordinasi dan Konsultasi SKPD	Jumlah Laporan Penyelenggaraan Rapat Koordinasi dan Konsultasi SKPD	110 Laporan	191 Laporan	Kab. Pacitan	

Prioritas Program, Kegiatan, Sub Kegiatan dan Indikator Kinerja

No	Program				Kegiatan				Sub Kegiatan					
	Program	Indikator Kinerja			Kegiatan	Indikator Kinerja			Sub Kegiatan	Indikator Kinerja			Lokasi Sub Kegiatan	Ket.
		Hasil Program	Target Capaian			Keluaran Kegiatan	Target Capaian			Keluaran Sub Kegiatan	Target Capaian			
			Sebelum	Sesudah			Sebelum	Sesudah			Sebelum	Sesudah		
					2.16.01.2.07 Pengadaan Barang Milik Daerah Penunjang Urusan Pemerintah Daerah	Prosentase ketersediaan sarana dan prasarana yang dibutuhkan	100 %	100 %	2.16.01.2.07.05 Pengadaan Mebel	Jumlah Paket Mebel yang Disediakan	1 Unit	1 Unit	Kab. Pacitan	
									2.16.01.2.07.06 Pengadaan Peralatan dan Mesin Lainnya	Jumlah Unit Peralatan dan Mesin Lainnya yang Disediakan	7 Unit	13 Unit	Kab. Pacitan	
					2.16.01.2.08 Penyediaan Jasa Penunjang Urusan Pemerintahan Daerah	Prosentase penyediaan jasa penunjang operasional perangkat daerah yang dibutuhkan	100 %	100 %	2.16.01.2.08.02 Penyediaan Jasa Komunikasi, Sumber Daya Air dan Listrik	Jumlah Laporan Penyediaan Jasa Komunikasi, Sumber Daya Air dan Listrik yang Disediakan	12 Laporan	12 Laporan	Kab. Pacitan	
									2.16.01.2.08.04 Penyediaan Jasa Pelayanan Umum Kantor	Jumlah Laporan Penyediaan Jasa Pelayanan Umum Kantor yang Disediakan	12 Laporan	12 Laporan	Kab. Pacitan	
					2.16.01.2.09 Pemeliharaan Barang Milik Daerah Penunjang Urusan Pemerintahan Daerah	Prosentase barang milik daerah dalam kondisi baik	80 %	80 %	2.16.01.2.09.02 Penyediaan Jasa Pemeliharaan, Biaya Pemeliharaan, Pajak dan Perizinan Kendaraan Dinas Operasional atau Lapangan	Jumlah Kendaraan Dinas Operasional atau Lapangan yang Dipelihara dan dibayarkan Pajak dan Perizinannya	16 Unit	24 Unit	Kab. Pacitan	
									2.16.01.2.09.06 Pemeliharaan Peralatan dan Mesin Lainnya	Jumlah Peralatan dan Mesin Lainnya yang Dipelihara	28 Unit	30 Unit	Kab. Pacitan	
									2.16.01.2.09.09 Pemeliharaan/Rehabilitasi Gedung Kantor dan Bangunan Lainnya	Jumlah Gedung Kantor dan Bangunan Lainnya yang Dipelihara/Direhabilitasi	1 Unit	1 Unit	Kab. Pacitan	
	2.16.02 PROGRAM PENGELOLAAN INFORMASI DAN KOMUNIKASI PUBLIK	Persentase masyarakat yang menjadi sasaran penyebaran informasi publik, mengetahui kebijakan dan program prioritas pemerintah dan	70 %	70 %	2.16.02.2.01 Pengelolaan Informasi dan Komunikasi Publik Pemerintah Daerah Kabupaten/Kota	Prosentase diseminasi dan layanan informasi publik yang dilaksanakan sesuai dengan strategi komunikasi (STARKOM) dan SOP	81 %	81 %	2.16.02.2.01.02 Monitoring Opini dan Aspirasi Publik	Jumlah Dokumen Hasil Monitoring Opini dan Aspirasi Publik	100 Dokumen	130 Dokumen		
						Prosentase komunitas masyarakat/mitra strategis pemerintah daerah kab/kota yang menyebarkan informasi dan kebijakan pemerintah	54 %	54 %						
						Prosentase konten informasi terkait program dan kebijakan pemerintah dan pemerintah kab/kota sesuai dengan strategi komunikasi (STRAKOM)	100 %	100 %						
									2.16.02.2.01.04 Pengelolaan Konten dan Perencanaan Media Komunikasi Publik	Jumlah Dokumen Hasil Pengelolaan Konten dan Perencanaan Media Komunikasi Publik	175 Dokumen	175 Dokumen		
									2.16.02.2.01.05 Pengelolaan Media Komunikasi Publik	Jumlah Dokumen Hasil Pelaksanaan Pengelolaan Media Komunikasi Publik	150 Dokumen	150 Dokumen		
									2.16.02.2.01.06 Pelayanan Informasi Publik	Jumlah Dokumen Hasil Pelayanan Informasi Publik	300 Dokumen	300 Dokumen		
									2.16.02.2.01.07 Layanan Hubungan Media	Jumlah Layanan Hubungan Media	40 Layanan	46 Layanan		

Prioritas Program, Kegiatan, Sub Kegiatan dan Indikator Kinerja

No	Program				Kegiatan				Sub Kegiatan					
	Program	Indikator Kinerja			Kegiatan	Indikator Kinerja			Sub Kegiatan	Indikator Kinerja			Lokasi Sub Kegiatan	Ket.
		Hasil Program	Target Capaian			Keluaran Kegiatan	Target Capaian			Keluaran Sub Kegiatan	Target Capaian			
			Sebelum	Sesudah			Sebelum	Sesudah			Sebelum	Sesudah		
									2.16.02.2.01.10 Penguatan Kapasitas Sumber Daya Komunikasi Publik	Jumlah Sumber Daya Komunikasi Publik yang Meningkat Kapasitasnya	125 Orang	125 Orang		
	2.16.03 PROGRAM PENGELOLAAN APLIKASI INFORMATIKA	Persentase Organisasi Perangkat Daerah (OPD) yang terhubung dengan akses internet yang disediakan oleh Dinas Kominfo	50 %	50 %	2.16.03.2.01 Pengelolaan Nama Domain yang Telah Ditetapkan oleh Pemerintah Pusat dan Sub Domain di Lingkup Pemerintah Daerah Kabupaten/Kota				2.16.03.2.01.03 Penyelenggaraan Sistem Jaringan Intra Pemerintah Daerah	Jumlah Sistem Jaringan Intra Pemerintah Daerah	14 Unit	14 Unit		
					2.16.03.2.02 Pengelolaan E-government di Lingkup Pemerintah Daerah Kabupaten/Kota				2.16.03.2.02.03 Pengelolaan Pusat Data Pemerintahan Daerah	Jumlah Pusat Data Pemerintahan Daerah yang Dikelola	1 Unit	1 Unit		
									2.16.03.2.02.07 Pengembangan Aplikasi dan Proses Bisnis Pemerintahan Berbasis Elektronik	Jumlah Aplikasi dan Proses Bisnis Pemerintahan Berbasis Elektronik yang Dikembangkan	20 Unit	20 Unit		
									2.16.03.2.02.10 Pengembangan dan Pengelolaan Sumber Daya Teknologi Informasi dan Komunikasi Pemerintah Daerah	Jumlah Dokumen Pelaksanaan Pengembangan dan Pengelolaan Sumber Daya Teknologi Informasi dan Komunikasi Pemerintah Daerah	2 Dokumen	2 Dokumen		
	2.17 URUSAN PEMERINTAHAN BIDANG KOPERASI, USAHA KECIL, DAN MENENGAH													
	2.17.01 PROGRAM PENUNJANG URUSAN PEMERINTAHAN DAERAH KABUPATEN/KOTA	Nilai SAKIP perangkat daerah	>B Nilai	>B Nilai	2.17.01.2.01 Perencanaan, Penganggaran, dan Evaluasi Kinerja Perangkat Daerah	Jumlah dokumen perencanaan dan laporan kinerja Perangkat Daerah	21 dokumen	21 dokumen	2.17.01.2.01.01 Penyusunan Dokumen Perencanaan Perangkat Daerah	Jumlah Dokumen Perencanaan Perangkat Daerah	21 Dokumen	21 dokumen	Kab. Pacitan	
									2.17.01.2.01.07 Evaluasi Kinerja Perangkat Daerah	Jumlah Laporan Evaluasi Kinerja Perangkat Daerah	10 Laporan	10 Laporan	Kab. Pacitan	
					2.17.01.2.02 Administrasi Keuangan Perangkat Daerah	Jumlah dokumen laporan keuangan Perangkat Daerah	59 dokumen	59 dokumen	2.17.01.2.02.01 Penyediaan Gaji dan Tunjangan ASN	Jumlah Orang yang Menerima Gaji dan Tunjangan ASN	25 Orang/bulan	22 Orang/bulan	Semua Kab/Kota Kab. Pacitan	
									2.17.01.2.02.02 Penyediaan Administrasi Pelaksanaan Tugas ASN	Jumlah Dokumen Hasil Penyediaan Administrasi Pelaksanaan Tugas ASN	45 Dokumen	45 Dokumen	Kab. Pacitan	
									2.17.01.2.02.03 Pelaksanaan Penatausahaan dan Pengujian/Verifikasi Keuangan SKPD	Jumlah Dokumen Penatausahaan dan Pengujian/Verifikasi Keuangan SKPD	4 Dokumen	4 Dokumen	Kab. Pacitan	
									2.17.01.2.02.05 Koordinasi dan Penyusunan Laporan Keuangan Akhir Tahun SKPD	Jumlah Laporan Keuangan Akhir Tahun SKPD dan Laporan Hasil Koordinasi Penyusunan Laporan Keuangan Akhir Tahun SKPD	1 Laporan	1 Laporan	Kab. Pacitan	
									2.17.01.2.02.07 Koordinasi dan Penyusunan Laporan Keuangan Bulanan/ Triwulanan/ Semesteran SKPD	Jumlah Laporan Keuangan Bulanan/ Triwulanan/ Semesteran SKPD dan Laporan Koordinasi Penyusunan Laporan Keuangan Bulanan/Triwulanan/Semesteran SKPD	36 Laporan	36 Laporan	Kab. Pacitan	
					2.17.01.2.03 Administrasi Barang Milik Daerah pada Perangkat Daerah	Jumlah dokumen laporan barang milik daerah sesuai ketentuan perundangan	6 dokumen	6 dokumen	2.17.01.2.03.06 Penatausahaan Barang Milik Daerah pada SKPD	Jumlah Laporan Penatausahaan Barang Milik Daerah pada SKPD	6 Laporan	6 Laporan	Kab. Pacitan	
					2.17.01.2.05 Administrasi Kepegawaian Perangkat Daerah	Prosentase pegawai yang mendapatkan layanan kepegawaian	100 %	100 %	2.17.01.2.05.02 Pengadaan Pakaian Dinas beserta Atribut Kelengkapannya	Jumlah Paket Pakaian Dinas beserta Atribut Kelengkapan	1 Paket	1 Paket	Kab. Pacitan	

Prioritas Program, Kegiatan, Sub Kegiatan dan Indikator Kinerja

No	Program				Kegiatan				Sub Kegiatan					
	Program	Indikator Kinerja			Kegiatan	Indikator Kinerja			Sub Kegiatan	Indikator Kinerja			Lokasi Sub Kegiatan	Ket.
		Hasil Program	Target Capaian			Keluaran Kegiatan	Target Capaian			Keluaran Sub Kegiatan	Target Capaian			
			Sebelum	Sesudah			Sebelum	Sesudah			Sebelum	Sesudah		
									2.17.01.2.05.03 Pendataan dan Pengolahan Administrasi Kepegawaian	Jumlah Dokumen Pendataan dan Pengolahan Administrasi Kepegawaian	12 Dokumen	12 Dokumen	Kab. Pacitan	
									2.17.01.2.05.11 Bimbingan Teknis Implementasi Peraturan Perundang-Undangan	Jumlah Orang yang Mengikuti Bimbingan Teknis Implementasi Peraturan Perundang-Undangan	60 Orang	60 Orang		
					2.17.01.2.06 Administrasi Umum Perangkat Daerah	Prosentase operasional dasar Perangkat Daerah yang terpenuhi	100 %	100 %	2.17.01.2.06.01 Penyediaan Komponen Instalasi Listrik/Penerangan Bangunan Kantor	Jumlah Paket Komponen Instalasi Listrik/Penerangan Bangunan Kantor yang Disediakan	1 Paket	1 Paket	Kab. Pacitan	
									2.17.01.2.06.02 Penyediaan Peralatan dan Perlengkapan Kantor	Jumlah Paket Peralatan dan Perlengkapan Kantor yang Disediakan	1 Paket	1 Paket/bulan	Kab. Pacitan	
									2.17.01.2.06.05 Penyediaan Barang Cetakan dan Penggandaan	Jumlah Paket Barang Cetakan dan Penggandaan yang Disediakan	1 Paket	1 Paket/bulan	Kab. Pacitan	
									2.17.01.2.06.09 Penyelenggaraan Rapat Koordinasi dan Konsultasi SKPD	Jumlah Laporan Penyelenggaraan Rapat Koordinasi dan Konsultasi SKPD	12 Laporan	12 Laporan	Kab. Pacitan	
					2.17.01.2.07 Pengadaan Barang Milik Daerah Penunjang Urusan Pemerintah Daerah	Prosentase ketersediaan sarana dan prasarana yang dibutuhkan	100 %	100 %	2.17.01.2.07.05 Pengadaan Mebel	Jumlah Paket Mebel yang Disediakan	0 Unit	0 Unit	Kab. Pacitan	
										Jumlah pengadaan mebel Kantor	1 paket	1 paket		
									2.17.01.2.07.06 Pengadaan Peralatan dan Mesin Lainnya	Jumlah Unit Peralatan dan Mesin Lainnya yang Disediakan (Laptop 3 , CCTV 1, Wireless Mic 1)	1 Unit	5 Unit	Kab. Pacitan	
									2.17.01.2.07.11 Pengadaan Sarana dan Prasarana Pendukung Gedung Kantor atau Bangunan Lainnya	Jumlah Unit Sarana dan Prasarana Pendukung Gedung Kantor atau Bangunan Lainnya yang Disediakan	1 Unit	1 Unit		
					2.17.01.2.08 Penyediaan Jasa Penunjang Urusan Pemerintahan Daerah	Prosentase penyediaan jasa penunjang operasional Perangkat Daerah yang dibutuhkan	100 %	100 %	2.17.01.2.08.01 Penyediaan Jasa Surat Menyurat	Jumlah Laporan Penyediaan Jasa Surat Menyurat	12 Laporan	12 Laporan	Kab. Pacitan	
									2.17.01.2.08.02 Penyediaan Jasa Komunikasi, Sumber Daya Air dan Listrik	Jumlah Laporan Penyediaan Jasa Komunikasi, Sumber Daya Air dan Listrik yang Disediakan	12 Laporan	12 Laporan	Kab. Pacitan	
									2.17.01.2.08.04 Penyediaan Jasa Pelayanan Umum Kantor	Jumlah Laporan Penyediaan Jasa Pelayanan Umum Kantor yang Disediakan	12 Laporan	12 Laporan	Kab. Pacitan	
					2.17.01.2.09 Pemeliharaan Barang Milik Daerah Penunjang Urusan Pemerintahan Daerah	Prosentase barang milik daerah dalam kondisi baik	100 %	100 %	2.17.01.2.09.01 Penyediaan Jasa Pemeliharaan, Biaya Pemeliharaan, dan Pajak Kendaraan Perorangan Dinas atau Kendaraan Dinas Jabatan	Jumlah Kendaraan Perorangan Dinas atau Kendaraan Dinas Jabatan yang Dipelihara dan dibayarkan Pajaknya	10 Unit	10 Unit	Kab. Pacitan	
									2.17.01.2.09.06 Pemeliharaan Peralatan dan Mesin Lainnya	Jumlah Peralatan dan Mesin Lainnya yang Dipelihara	12 Unit	10 Unit	Kab. Pacitan	

Prioritas Program, Kegiatan, Sub Kegiatan dan Indikator Kinerja

No	Program				Kegiatan				Sub Kegiatan					
	Program	Indikator Kinerja			Kegiatan	Indikator Kinerja			Sub Kegiatan	Indikator Kinerja			Lokasi Sub Kegiatan	Ket.
		Hasil Program	Target Capaian			Keluaran Kegiatan	Target Capaian			Keluaran Sub Kegiatan	Target Capaian			
			Sebelum	Sesudah			Sebelum	Sesudah			Sebelum	Sesudah		
	2.17.02 PROGRAM PELAYANAN IZIN USAHA SIMPAN PINJAM	Persentase koperasi yang memiliki izin usaha	4,68 %	4,68 %	2.17.02.2.01 Penerbitan Izin Usaha Simpan Pinjam untuk Koperasi dengan Wilayah Keanggotaan dalam Daerah Kabupaten/Kota	Persentase ijin usaha simpan pinjam koperasi yg diterbitkan	69.25 %	69 %	2.17.02.2.01.01 Fasilitasi Pemenuhan Izin Usaha Simpan Pinjam dan Pembukaan Kantor Cabang, Cabang Pembantu dan Kantor Kas Koperasi Simpan Pinjam untuk Koperasi dengan Wilayah	Jumlah Usaha Simpan Pinjam dan Pembukaan Kantor Cabang, Cabang Pembantu dan Kantor Kas Koperasi Simpan Pinjam untuk Koperasi dengan Wilayah Keanggotaan dalam Daerah Kabupaten/Kota	30 Unit Usaha	30 Unit Usaha	Kab. Pacitan	
	2.17.03 PROGRAM PENGAWASAN DAN PEMERIKSAAN KOPERASI	persentase koperasi yang dikelola secara akuntabel	100 %	100 %	2.17.03.2.01 Pemeriksaan dan Pengawasan Koperasi, Koperasi Simpan Pinjam/Unit Simpan Pinjam Koperasi yang Wilayah Keanggotaannya dalam Daerah Kabupaten/ Kota	Persentase koperasi yg diperiksa dan diawasi	34.89 %	34.89 %	2.17.03.2.01.01 Pengawasan Kekuatan, Kesehatan, Kemandirian, Ketangguhan, serta Akuntabilitas Koperasi Kewenangan Kabupaten/Kota	Jumlah Koperasi yang Telah Dilakukan Pengawasan Kekuatan, Kesehatan, Kemandirian, Ketangguhan, serta Akuntabilitas Koperasi Kewenangan Kabupaten/Kota		0 Unit Usaha		
										Jumlah Koperasi yang Telah Dilakukan Pengawasan Kekuatan, Kesehatan, Kemandirian, Ketangguhan, serta Akuntabilitas Koperasi Kewenangan Kabupaten/Kota	180 Unit Usaha	65 Unit Usaha		
									2.17.03.2.01.02 Pemeriksaan Kepatuhan Koperasi Terhadap Peraturan Perundang-Undangan Kewenangan Kabupaten/Kota	Jumlah Koperasi yang Memenuhi Peraturan Perundang-Undangan Kewenangan Kabupaten/Kota Kinerja	25 Koperasi	25 Koperasi	Kab. Pacitan	
	2.17.04 PROGRAM PENILAIAN KESEHATAN KSP/USP KOPERASI	Persentase Koperasi Sehat	4,29 %	4,29 %	2.17.04.2.01 Penilaian Kesehatan Koperasi Simpan Pinjam/Unit Simpan Pinjam Koperasi yang Wilayah Keanggotaanya dalam 1 (Satu) Daerah Kabupaten/Kota	Persentase koperasi yang dinilai kesehatannya	4.29 %	4.29 %	2.17.04.2.01.01 Pelaksanaan Penilaian Kesehatan KSP/USP Koperasi Kewenangan Kabupaten/Kota	Jumlah unit usaha koperasi yang telah dilakukan penilaian kesehatan	25 Unit Usaha	50 Unit Usaha		
	2.17.05 PROGRAM PENDIDIKAN DAN LATIHAN PERKOPERASIAN	Persentase koperasi dengan SDM terlatih	21,44 %	21,44 %	2.17.05.2.01 Pendidikan dan Latihan Perkoperasian Bagi Koperasi yang Wilayah Keanggotaan dalam Daerah Kabupaten/Kota	Persentase pengelola dan anggota koperasi yang mengikuti pelatihan perkoperasian	0.15 %	0.15 %	2.17.05.2.01.01 Peningkatan Pemahaman dan Pengetahuan Perkoperasian serta Kapasitas dan Kompetensi SDM Koperasi	Jumlah SDM yang Memahami Pengetahuan Perkoperasian	125 Orang	125 Orang		
					2.17.05.2.03 Pendidikan dan Pelatihan SDM Usaha Mikro dalam 1 (Satu) Daerah Kabupaten/Kota	Persentase UM yang mengikuti pelatihan	1.2 %	1.2 %	2.17.05.2.03.01 Peningkatan Pemahaman dan Pengetahuan Usaha Mikro serta Kapasitas dan Kompetensi SDM Usaha Mikro	Jumlah SDM yang mengikuti pelatihan usaha mikro	250 Orang	250 Orang		
	2.17.06 PROGRAM PEMBERDAYAAN DAN PERLINDUNGAN KOPERASI	Persentase peningkatan modal koperasi	6 %	6 %	2.17.06.2.01 Pemberdayaan dan Perlindungan Koperasi yang Keanggotaannya dalam Daerah Kabupaten/Kota	Persentase KUMKM yang mengakses fasilitasi pembiayaan	0.45 %	0.45 %	2.17.06.2.01.01 Pemberdayaan Peningkatan Produktivitas, Nilai Tambah, Akses Pasar, Akses Pembiayaan, Penguatan Kelembagaan, Penataan Manajemen, Standarisasi, dan Restrukturisasi Usaha Koperasi Kewenangan Kabupaten/Kota	1. Jumlah Unit Usaha yang Produktif, Bernilai Tambah, Memiliki Akses Pasar, Akses Pembiayaan, Penguatan Kelembagaan, Penataan Manajemen, Standarisasi, dan Restrukturisasi Usaha Koperasi Kewenangan Kabupaten/Kota	115 Unit Usaha	67 Unit Usaha	Kab. Pacitan	
										2. Penagihan piutang macet dana bergulir	0 Unit Usaha	12 Bulan		
										3. Jumlah laporan hibah dekopinda		1 Laporan		
	2.17.07 PROGRAM PEMBERDAYAAN USAHA MENENGAH, USAHA KECIL, DAN USAHA MIKRO (UMKM)	Persentase usaha mikro yang meningkat legalitas perijinan dan kapasitas aset	2,48 %	2,48 %	2.17.07.2.01 Pemberdayaan Usaha Mikro yang Dilakukan Melalui Pendataan, Kemitraan, Kemudahan Perizinan, Penguatan Kelembagaan dan Koordinasi dengan Para Pemangku Kepentingan	Persentase Usaha Mikro yang dibina	2 %	2 %	2.17.07.2.01.01 Pendataan Potensi dan Pengembangan Usaha Mikro	Jumlah Data Potensi dan Pengembangan Usaha Mikro	27000 Dokumen	27000 Dokumen		
									2.17.07.2.01.02 Pemberdayaan Melalui Kemitraan Usaha Mikro	Jumlah Unit Usaha yang Telah Melaksanakan Kemitraan Usaha Mikro	30 Unit Usaha	30 Unit Usaha		
									2.17.07.2.01.03 Fasilitasi Kemudahan Perizinan Usaha Mikro	Jumlah Usaha Mikro yang Telah Mendapatkan Perizinan	220 Unit Usaha	210 Unit Usaha		

Prioritas Program, Kegiatan, Sub Kegiatan dan Indikator Kinerja

No	Program				Kegiatan				Sub Kegiatan					
	Program	Indikator Kinerja			Kegiatan	Indikator Kinerja			Sub Kegiatan	Indikator Kinerja			Lokasi Sub Kegiatan	Ket.
		Hasil Program	Target Capaian			Keluaran Kegiatan	Target Capaian			Keluaran Sub Kegiatan	Target Capaian			
			Sebelum	Sesudah			Sebelum	Sesudah			Sebelum	Sesudah		
									2.17.07.2.01.04 Pemberdayaan Kelembagaan Potensi dan Pengembangan Usaha Mikro	Jumlah Unit Usaha yang Telah Menerima Pembinaan dan Pendampingan Terhadap Usaha Mikro		690 Unit Usaha		
										Pemeliharaan PLUT		1 Paket		
										Revitalisasi Shelter	460 Unit Usaha	1 Paket		
	2.17.08 PROGRAM PENGEMBANGAN UMKM	Persentase Peningkatan UMKM Naik Kelas dalam pengelolaannya	5 %	5 %	2.17.08.2.01 Pengembangan Usaha Mikro dengan Orientasi Peningkatan Skala Usaha Menjadi Usaha Kecil	Persentase UM yg diberi dukungan fasilitasi pemasaran	0.5 %	0.5 %	2.17.08.2.01.01 Fasilitasi Usaha Mikro Menjadi Usaha Kecil dalam Pengembangan Produksi dan Pengolahan, Pemasaran, SDM, serta Desain dan Teknologi	Jumlah Unit Usaha Mikro yang Terfasilitasi dalam Pengembangan Produksi dan Pengolahan, Pemasaran, SDM, serta Desain dan Teknologi		0 Unit Usaha		
										Jumlah Unit Usaha Mikro yang Terfasilitasi dalam Pengembangan Produksi dan Pengolahan, Pemasaran, SDM, serta Desain dan Teknologi (1. Business Macthing 30 UM, 2. Pembinaan pra ekspor 30 UM, 3. Pembentukan komunitas UM 480 UM/12 kec, 4. Expose PLUT 150 UM, Kelas Bisnis 320 UM)		1010 Unit Usaha		
	2.18 URUSAN PEMERINTAHAN BIDANG PENANAMAN MODAL													
	2.18.01 PROGRAM PENUNJANG URUSAN PEMERINTAHAN DAERAH KABUPATEN/KOTA	Nilai SAKIP perangkat daerah	>B Nilai	>B Nilai	2.18.01.2.01 Perencanaan, Penganggaran, dan Evaluasi Kinerja Perangkat Daerah	Jumlah dokumen perencanaan dan laporan kinerja Perangkat Daerah	23 Dokumen	23 Dokumen	2.18.01.2.01.01 Penyusunan Dokumen Perencanaan Perangkat Daerah	Jumlah Dokumen Perencanaan Perangkat Daerah	4 Dokumen	4 Dokumen	Kab. Pacitan	
									2.18.01.2.01.02 Koordinasi dan Penyusunan Dokumen RKA-SKPD	Jumlah Dokumen RKA-SKPD dan Laporan Hasil Koordinasi Penyusunan Dokumen RKA-SKPD	1 Dokumen	1 Dokumen	Kab. Pacitan	
									2.18.01.2.01.03 Koordinasi dan Penyusunan Dokumen Perubahan RKA-SKPD	Jumlah Dokumen Perubahan RKA-SKPD dan Laporan Hasil Koordinasi Penyusunan Dokumen Perubahan RKA-SKPD	1 Dokumen	1 Dokumen	Kab. Pacitan	
									2.18.01.2.01.04 Koordinasi dan Penyusunan DPA-SKPD	Jumlah Dokumen DPA-SKPD dan Laporan Hasil Koordinasi Penyusunan Dokumen DPA-SKPD	1 Dokumen	1 Dokumen	Kab. Pacitan	
									2.18.01.2.01.05 Koordinasi dan Penyusunan Perubahan DPA- SKPD	Jumlah Dokumen Perubahan DPA-SKPD dan Laporan Hasil Koordinasi Penyusunan Dokumen Perubahan DPA-SKPD	1 Dokumen	1 Dokumen	Kab. Pacitan	
									2.18.01.2.01.06 Koordinasi dan Penyusunan Laporan Capaian Kinerja dan Ikhtisar Realisasi Kinerja SKPD	Jumlah Laporan Capaian Kinerja dan Ikhtisar Realisasi Kinerja SKPD dan Laporan Hasil Koordinasi Penyusunan Laporan Capaian Kinerja dan Ikhtisar Realisasi Kinerja SKPD	6 Laporan	6 Laporan	Kab. Pacitan	
									2.18.01.2.01.07 Evaluasi Kinerja Perangkat Daerah	Jumlah Laporan Evaluasi Kinerja Perangkat Daerah	10 Laporan	10 Laporan	Kab. Pacitan	
					2.18.01.2.02 Administrasi Keuangan Perangkat Daerah	Jumlah dokumen laporan keuangan Perangkat Daerah	59 Dokumen	59 Dokumen	2.18.01.2.02.01 Penyediaan Gaji dan Tunjangan ASN	Jumlah Orang yang Menerima Gaji dan Tunjangan ASN	28 Orang/bulan	28 Orang/bulan	Semua Kab/Kota Kab. Pacitan	
									2.18.01.2.02.02 Penyediaan Administrasi Pelaksanaan Tugas ASN	Jumlah Dokumen Hasil Penyediaan Administrasi Pelaksanaan Tugas ASN	12 Dokumen	12 Dokumen	Kab. Pacitan	

Prioritas Program, Kegiatan, Sub Kegiatan dan Indikator Kinerja

No	Program				Kegiatan				Sub Kegiatan					
	Program	Indikator Kinerja			Kegiatan	Indikator Kinerja			Sub Kegiatan	Indikator Kinerja			Lokasi Sub Kegiatan	Ket.
		Hasil Program	Target Capaian			Keluaran Kegiatan	Target Capaian			Keluaran Sub Kegiatan	Target Capaian			
			Sebelum	Sesudah			Sebelum	Sesudah			Sebelum	Sesudah		
									2.18.01.2.02.03 Pelaksanaan Penatausahaan dan Pengujian/Verifikasi Keuangan SKPD	Jumlah Dokumen Penatausahaan dan Pengujian/Verifikasi Keuangan SKPD	1 Dokumen	1 Dokumen	Kab. Pacitan	
									2.18.01.2.02.04 Koordinasi dan Pelaksanaan Akuntansi SKPD	Jumlah Dokumen Koordinasi dan Pelaksanaan Akuntansi SKPD	12 Dokumen	12 Dokumen	Kab. Pacitan	
									2.18.01.2.02.05 Koordinasi dan Penyusunan Laporan Keuangan Akhir Tahun SKPD	Jumlah Laporan Keuangan Akhir Tahun SKPD dan Laporan Hasil Koordinasi Penyusunan Laporan Keuangan Akhir Tahun SKPD	1 Laporan	1 Laporan	Kab. Pacitan	
									2.18.01.2.02.06 Pengelolaan dan Penyiapan Bahan Tanggapan Pemeriksaan	Jumlah Dokumen Bahan Tanggapan Pemeriksaan dan Tindak Lanjut Pemeriksaan	1 Dokumen	1 Dokumen	Kab. Pacitan	
									2.18.01.2.02.07 Koordinasi dan Penyusunan Laporan Keuangan Bulanan/ Triwulanan/ Semesteran SKPD	Jumlah Laporan Keuangan Bulanan/ Triwulanan/ Semesteran SKPD dan Laporan Koordinasi Penyusunan Laporan Keuangan Bulanan/Triwulanan/Semesteran SKPD	18 Laporan	18 Laporan	Kab. Pacitan	
									2.18.01.2.02.08 Penyusunan Pelaporan dan Analisis Prognosis Realisasi Anggaran	Jumlah Dokumen Pelaporan dan Analisis Prognosis Realisasi Anggaran	1 Dokumen	1 Dokumen	Kab. Pacitan	
					2.18.01.2.05 Administrasi Kepegawaian Perangkat Daerah	Prosentase pegawai yang mendapatkan layanan kepegawaian	100 %	100 %	2.18.01.2.05.02 Pengadaan Pakaian Dinas beserta Atribut Kelengkapannya	Jumlah Paket Pakaian Dinas beserta Atribut Kelengkapan	3 Paket	3 Paket	Kab. Pacitan	
									2.18.01.2.05.11 Bimbingan Teknis Implementasi Peraturan Perundang-Undangan	Jumlah Orang yang Mengikuti Bimbingan Teknis Implementasi Peraturan Perundang-Undangan	45 Orang	45 Orang		
					2.18.01.2.06 Administrasi Umum Perangkat Daerah	Prosentase operasional dasar Perangkat Daerah yang terpenuhi	100 %	100 %	2.18.01.2.06.01 Penyediaan Komponen Instalasi Listrik/Penerangan Bangunan Kantor	Jumlah Paket Komponen Instalasi Listrik/Penerangan Bangunan Kantor yang Disediakan	1 Paket	1 Paket	Kab. Pacitan	
									2.18.01.2.06.02 Penyediaan Peralatan dan Perlengkapan Kantor	Jumlah Paket Peralatan dan Perlengkapan Kantor yang Disediakan	1 Paket	1 Paket	Kab. Pacitan	
									2.18.01.2.06.03 Penyediaan Peralatan Rumah Tangga	Jumlah Paket Peralatan Rumah Tangga yang Disediakan	1 Paket	1 Paket	Kab. Pacitan	
									2.18.01.2.06.04 Penyediaan Bahan Logistik Kantor	Jumlah Paket Bahan Logistik Kantor yang Disediakan	0 Paket	0 Paket	Kab. Pacitan	
										Tersedianya bahan logistik kantor	12 Bulan	12 Bulan		
									2.18.01.2.06.05 Penyediaan Barang Cetakan dan Penggandaan	Jumlah Paket Barang Cetakan dan Penggandaan yang Disediakan	1 Paket	1 Paket	Kab. Pacitan	
									2.18.01.2.06.06 Penyediaan Bahan Bacaan dan Peraturan Perundang-undangan	Jumlah Dokumen Bahan Bacaan dan Peraturan Perundang-Undangan yang Disediakan	2 Dokumen	2 Dokumen		

Prioritas Program, Kegiatan, Sub Kegiatan dan Indikator Kinerja

No	Program				Kegiatan				Sub Kegiatan					
	Program	Indikator Kinerja			Kegiatan	Indikator Kinerja			Sub Kegiatan	Indikator Kinerja			Lokasi Sub Kegiatan	Ket.
		Hasil Program	Target Capaian			Keluaran Kegiatan	Target Capaian			Keluaran Sub Kegiatan	Target Capaian			
			Sebelum	Sesudah			Sebelum	Sesudah			Sebelum	Sesudah		
									2.18.01.2.06.08 Fasilitasi Kunjungan Tamu	Jumlah Laporan Fasilitasi Kunjungan Tamu	4 Laporan	4 Laporan		
									2.18.01.2.06.09 Penyelenggaraan Rapat Koordinasi dan Konsultasi SKPD	Jumlah Laporan Penyelenggaraan Rapat Koordinasi dan Konsultasi SKPD	10 Laporan	10 Laporan	Kab. Pacitan	
					2.18.01.2.07 Pengadaan Barang Milik Daerah Penunjang Urusan Pemerintah Daerah	Prosentase ketersediaan sarana dan prasarana yang dibutuhkan	100 %	100 %	2.18.01.2.07.11 Pengadaan Sarana dan Prasarana Pendukung Gedung Kantor atau Bangunan Lainnya	Jumlah Unit Sarana dan Prasarana Pendukung Gedung Kantor atau Bangunan Lainnya yang Disediakan	1 Unit	1 Unit		
					2.18.01.2.08 Penyediaan Jasa Penunjang Urusan Pemerintahan Daerah	Prosentase penyediaan jasa penunjang operasional Perangkat Daerah yang dibutuhkan	100 %	100 %	2.18.01.2.08.01 Penyediaan Jasa Surat Menyurat	Jumlah Laporan Penyediaan Jasa Surat Menyurat	12 Laporan	12 Laporan	Kab. Pacitan	
									2.18.01.2.08.02 Penyediaan Jasa Komunikasi, Sumber Daya Air dan Listrik	Jumlah Laporan Penyediaan Jasa Komunikasi, Sumber Daya Air dan Listrik yang Disediakan	12 Laporan	12 Laporan	Kab. Pacitan	
									2.18.01.2.08.03 Penyediaan Jasa Peralatan dan Perlengkapan Kantor	Jumlah Laporan Penyediaan Jasa Peralatan dan Perlengkapan Kantor yang Disediakan	12 Laporan	12 Laporan	Kab. Pacitan	
									2.18.01.2.08.04 Penyediaan Jasa Pelayanan Umum Kantor	Jumlah Laporan Penyediaan Jasa Pelayanan Umum Kantor yang Disediakan	12 Laporan	12 Laporan	Kab. Pacitan	
					2.18.01.2.09 Pemeliharaan Barang Milik Daerah Penunjang Urusan Pemerintahan Daerah	Prosentase barang milik daerah dalam kondisi baik	100 %	100 %	2.18.01.2.09.01 Penyediaan Jasa Pemeliharaan, Biaya Pemeliharaan, dan Pajak Kendaraan Perorangan Dinas atau Kendaraan Dinas Jabatan	Jumlah Kendaraan Perorangan Dinas atau Kendaraan Dinas Jabatan yang Dipelihara dan dibayarkan Pajaknya	15 Unit	15 Unit	Kab. Pacitan	
									2.18.01.2.09.02 Penyediaan Jasa Pemeliharaan, Biaya Pemeliharaan, Pajak dan Perizinan Kendaraan Dinas Operasional atau Lapangan	Jumlah Kendaraan Dinas Operasional atau Lapangan yang Dipelihara dan dibayarkan Pajak dan Perizinannya	15 Unit	15 Unit	Kab. Pacitan	
									2.18.01.2.09.06 Pemeliharaan Peralatan dan Mesin Lainnya	Jumlah Peralatan dan Mesin Lainnya yang Dipelihara	13 Unit	13 Unit	Kab. Pacitan	
									2.18.01.2.09.10 Pemeliharaan/Rehabilitasi Sarana dan Prasarana Gedung Kantor atau Bangunan Lainnya	Jumlah Sarana dan Prasarana Gedung Kantor atau Bangunan Lainnya yang Dipelihara/Direhabilitasi	1 Unit	1 Unit	Kab. Pacitan	
					2.18.01.2.13 Penataan Organisasi				2.18.01.2.13.02 Fasilitasi Pelayanan Publik dan Tata Laksana	Jenis pelayanan	77 jenis	77 jenis	Semua Kab/Kota	
	2.18.02 PROGRAM PENGEMBANGAN IKLIM PENANAMAN MODAL	Nilai Investasi	95,53 Milyar	95,53 Milyar	2.18.02.2.02 Pembuatan Peta Potensi Investasi Kabupaten/Kota	Jumlah Informasi Potensi dan Peluang Investasi	1 Dokumen	1 Dokumen	2.18.02.2.02.02 Penyediaan Peta Potensi dan Peluang Usaha Kabupaten/Kota	Jumlah Peta Potensi Investasi dan Peluang Usaha Kabupaten/Kota	1 Dokumen	1 Dokumen		
	2.18.03 PROGRAM PROMOSI PENANAMAN MODAL	Jumlah Investor	1.320 Investor	1.320 Investor	2.18.03.2.01 Penyelenggaraan Promosi Penanaman Modal yang Menjadi Kewenangan Daerah Kabupaten/Kota	Jumlah Promosi Penanaman Modal	1 Kali	1 Kali	2.18.03.2.01.02 Pelaksanaan Kegiatan Promosi Penanaman Modal Daerah Kabupaten/Kota	Jumlah Dokumen Hasil Kegiatan Promosi Penanaman Modal Kabupaten/Kota	1 Dokumen	1 Dokumen	Semua Kab/Kota	
	2.18.04 PROGRAM PELAYANAN PENANAMAN MODAL	Persentase Izin yang diterbitkan	100 %	100 %	2.18.04.2.01 Pelayanan Perizinan dan Non Perizinan Secara Terpadu Satu Pintu dibidang Penanaman Modal yang Menjadi Kewenangan Daerah Kabupaten/ Kota	Jumlah Penerbitan perizinan dan non perizinan penanaman modal	1250 Izin	1250 Izin	2.18.04.2.01.01 Penyediaan Pelayanan Terpadu Perizinan dan Nonperizinan Berbasis Sistem Pelayanan Perizinan Berusaha Terintegrasi Secara Elektronik	Jumlah Pelaku Usaha yang Mendapatkan Pelayanan Terpadu Perizinan dan Non Perizinan Berbasis Sistem Pelayanan Perizinan Berusaha Terintegrasi Secara Elektronik	1500 Pelaku Usaha	1500 Pelaku Usaha		

Prioritas Program, Kegiatan, Sub Kegiatan dan Indikator Kinerja

No	Program				Kegiatan				Sub Kegiatan					
	Program	Indikator Kinerja			Kegiatan	Indikator Kinerja			Sub Kegiatan	Indikator Kinerja			Lokasi Sub Kegiatan	Ket.
		Hasil Program	Target Capaian			Keluaran Kegiatan	Target Capaian			Keluaran Sub Kegiatan	Target Capaian			
			Sebelum	Sesudah			Sebelum	Sesudah			Sebelum	Sesudah		
									2.18.04.2.01.02 Pemantauan Pemenuhan Komitmen Perizinan dan Non Perizinan Penanaman Modal	Jumlah Kegiatan Usaha dari Pelaku Usaha yang Mendapat Pemantauan Pemenuhan Komitmen Perizinan Berusaha dan Non Perizinan Penanaman Modal	750 Kegiatan Usaha	750 Kegiatan Usaha		
									2.18.04.2.01.03 Penyediaan Layanan Konsultasi dan Pengelolaan Pengaduan Masyarakat Terhadap Pelayanan Terpadu Perizinan dan Non Perizinan	Jumlah laporan pengelolaan pengaduan yang tersusun	19 Laporan	19 Laporan		
										Jumlah Orang yang Memperoleh Layanan Konsultasi dan Terkelolanya Pengaduan Masyarakat Terhadap Pelayanan Terpadu Perizinan dan Non Perizinan	0 Orang	0 Orang		
	2.18.05 PROGRAM PENGENDALIAN PELAKSANAAN PENANAMAN MODAL	Persentase Kenaikan/Penurunan Nilai Realisasi Investasi	1,5 %	1,5 %	2.18.05.2.01 Pengendalian Pelaksanaan Penanaman Modal yang Menjadi Kewenangan Daerah Kabupaten/Kota	Jumlah Laporan Realisasi Penanaman Modal	19 Laporan	19 Laporan	2.18.05.2.01.01 Koordinasi dan Sinkronisasi Pemantauan Pelaksanaan Penanaman Modal	Jumlah Kegiatan Usaha dari Pelaku Usaha yang Melakukan Koordinasi dan Sinkronisasi Pemantauan Pelaksanaan Penanaman Modal	260 Kegiatan Usaha.	260 Kegiatan Usaha.		
									2.18.05.2.01.02 Koordinasi dan Sinkronisasi Pembinaan Pelaksanaan Penanaman Modal	Jumlah Pelaku Usaha yang Mendapatkan Pembinaan Pelaksanaan Penanaman Modal	410 Pelaku Usaha	410 Pelaku Usaha		
									2.18.05.2.01.03 Koordinasi dan Sinkronisasi Pengawasan Pelaksanaan Penanaman Modal	Jumlah Kegiatan Usaha dari Pelaku Usaha yang Melakukan Koordinasi dan Sinkronisasi Pengawasan	200 Kegiatan Usaha	200 Kegiatan Usaha		
	2.18.06 PROGRAM PENGELOLAAN DATA DAN SISTEM INFORMASI PENANAMAN MODAL	Persentase Fasilitas Penanaman Modal berkondisi Baik	100 %	100 %	2.18.06.2.01 Pengelolaan Data dan Informasi Perizinan dan Non Perizinan yang Terintegrasi pada Tingkat Daerah Kabupaten/Kota	Jumlah data dan informasi perizinan dan non perizinan provinsi, kabupaten/kota	14 Laporan	14 Laporan	2.18.06.2.01.01 Pengolahan, Penyajian dan Pemanfaatan Data dan Informasi Perizinan dan Non Perizinan Berbasis Sistem Pelayanan Perizinan Berusaha Terintegrasi Secara Elektronik	Jumlah Data dan Informasi Perizinan dan Non Perizinan Berbasis Sistem Pelayanan Perizinan Berusaha Terintegrasi Secara Elektronik yang Diolah, Dikaji dan Dimanfaatkan	0 Dokumen	0 Dokumen		
										Jumlah laporan data dan informasi perizinan dan non perizinan berbasis siste pelayanan perizinan berusaha terintegrasi secara elektronik	19 Dokumen	19 Dokumen		
	2.19 URUSAN PEMERINTAHAN BIDANG KEPEMUDAAN DAN OLAHRAGA													
	2.19.02 PROGRAM PENGEMBANGAN KAPASITAS DAYA SAING KEPEMUDAAN	Jumlah Pemuda Pelopor dan Berprestasi	176 Orang	176 Orang	2.19.02.2.02 Pemberdayaan dan Pengembangan Organisasi Kepemudaan Tingkat Daerah Kabupaten/Kota	Terbinanya Organisasi Kepemudaan Tingkat Kabupaten	8 Organisasi	8 Organisasi	2.19.02.2.02.02 Peningkatan Kapasitas Pemuda dan Organisasi Kepemudaan Kabupaten/Kota	Jumlah Dokumen Hasil Peningkatan Kapasitas Organisasi Kepemudaan	1 Dokumen	1 Dokumen		
	2.19.03 PROGRAM PENGEMBANGAN KAPASITAS DAYA SAING KEOLAHRAGAAN				2.19.03.2.02 Penyelenggaraan Kejuaraan Olahraga Tingkat Daerah Kabupaten/Kota				2.19.03.2.02.03 Partisipasi dan Keikutsertaan dalam Penyelenggaraan Kejuaraan	Jumlah Peserta yang Berpartisipasi dalam Kegiatan Penyelenggaraan Kejuaraan	100 Orang	100 Orang	Semua Kab/Kota	
					2.19.03.2.03 Pembinaan dan Pengembangan Olahraga Prestasi Tingkat Daerah Provinsi	Terbinanya Olah Raga Prestasi Tingkat Daerah	20 Cabor	20 Cabor	2.19.03.2.03.03 Pembinaan dan Pengembangan Atlet Berprestasi Kabupaten/Kota	Jumlah Pembinaan dan Pengembangan Olahraga Prestasi	20 Cabor	20 Cabor		
					2.19.03.2.05 Pembinaan dan Pengembangan Olahraga Rekreasi	Terpeliharanya Sarana dan Prasarana Olah Raga	3 Kegiatan	3 Kegiatan	2.19.03.2.05.03 Penyediaan, Pengembangan dan Pemeliharaan Sarana dan Prasarana Olahraga Rekreasi	Jumlah Pemeliharaan Sarana dan Prasarana Olahraga yang dikelola Oleh Pemerintah Daerah	1 Kegiatan	1 Kegiatan		
	2.19.04 PROGRAM PENGEMBANGAN KAPASITAS KEPRAMUKAAN	Persentase Peningkatan Event / Kegiatan Kepramukaan	35 %	35 %	2.19.04.2.01 Pembinaan dan Pengembangan Organisasi Kepramukaan	Terbinanya organisasi kepramukaan Tingkat Kabupaten	2 Kegiatan	2 Kegiatan	2.19.04.2.01.05 Penyelenggaraan Kegiatan Kepramukaan Tingkat Daerah	Jumlah Laporan Kegiatan Kepramukaan Tingkat Daerah	1 Dokumen	1 Dokumen	Semua Kab/Kota	
	2.20 URUSAN PEMERINTAHAN BIDANG STATISTIK													

Prioritas Program, Kegiatan, Sub Kegiatan dan Indikator Kinerja

No	Program				Kegiatan				Sub Kegiatan					
	Program	Indikator Kinerja			Kegiatan	Indikator Kinerja			Sub Kegiatan	Indikator Kinerja			Lokasi Sub Kegiatan	Ket.
		Hasil Program	Target Capaian			Keluaran Kegiatan	Target Capaian			Keluaran Sub Kegiatan	Target Capaian			
			Sebelum	Sesudah			Sebelum	Sesudah			Sebelum	Sesudah		
	2.20.02 PROGRAM PENYELENGGARAAN STATISTIK SEKTORAL	Persentase Organisasi Perangkat Daerah (OPD) yang menggunakan data statistik dalam menyusun perencanaan pembangunan daerah	100 %	100 %	2.20.02.2.01 Penyelenggaraan Statistik Sektoral di Lingkup Daerah Kabupaten/Kota	Jumlah kompilasi Statistik Sektoral yang terdigitalisasi	9 OPD	9 OPD	2.20.02.2.01.01 Koordinasi dan Sinkronisasi Pengumpulan, Pengolahan, Analisis dan Diseminasi Data Statistik Sektoral	Jumlah Dokumen Koordinasi dan Sinkronisasi Pengumpulan, Pengolahan, Analisis dan Diseminasi Data Statistik Sektoral	1 Dokumen	1 Dokumen		
									2.20.02.2.01.03 Membangun Metadata Statistik Sektoral	Jumlah Metadata Statistik Sektoral yang Dihimpun	3 Dokumen	3 Dokumen		
									2.20.02.2.01.06 Penyelenggaraan Otorisasi Statistik Sektoral di Daerah	Jumlah Data Statistik Sektoral yang Dihimpun	2 Dokumen	2 Dokumen		
	2.21 URUSAN PEMERINTAHAN BIDANG PERSANDIAN													
	2.21.02 PROGRAM PENYELENGGARAAN PERSANDIAN UNTUK PENGAMANAN INFORMASI	Tingkat keamanan informasi pemerintah	33 %	33 %	2.21.02.2.01 Penyelenggaraan Persandian untuk Pengamanan Informasi Pemerintah Daerah Kabupaten/Kota				2.21.02.2.01.03 Pelaksanaan Keamanan Informasi Pemerintahan Daerah Kabupaten/Kota Berbasis Elektronik dan Non Elektronik	Jumlah Laporan Pelaksanaan Keamanan Informasi Pemerintahan Daerah Kabupaten/Kota Berbasis Elektronik dan Non Elektronik	2 Laporan	2 Laporan		
	2.22 URUSAN PEMERINTAHAN BIDANG KEBUDAYAAN													
	2.22.02 PROGRAM PENGEMBANGAN KEBUDAYAAN	Persentase penyelenggaraan festival budaya yang difasilitasi	50 %	50 %	2.22.02.2.02 Pelestarian Kesenian Tradisional yang Masyarakat Pelakunya dalam Daerah Kabupaten/Kota	Terlaksananya Pagelaran Kesenian Tradisional Kabupaten	6 Kali	6 Kali	2.22.02.2.02.01 Pelindungan, Pengembangan, Pemanfaatan Objek Pemajuan Tradisi Budaya	Jumlah festival yang diadakan	6 kali	6 kali		
	2.22.03 PROGRAM PENGEMBANGAN KESENIAN TRADISIONAL	Persentase Peningkatan Kreativitas Pengembangan Kesenian Tradisional	25 %	25 %	2.22.03.2.01 Pembinaan Kesenian yang Masyarakat Pelakunya dalam Daerah Kabupaten/Kota	Terlaksananya Pembinaan Pelaku Kesenian Tradisional Kabupatev	70 Orang	70 Orang	2.22.03.2.01.01 Peningkatan Pendidikan dan Pelatihan Sumber Daya Manusia Kesenian Tradisional	Jumlah Seniman yang ditingkatkan kapasitasnya	43 Orang	43 Orang		
	2.22.04 PROGRAM PEMBINAAN SEJARAH				2.22.04.2.01 Pembinaan Sejarah Lokal dalam 1 (Satu) Daerah Kabupaten/Kota				2.22.04.2.01.02 Penyediaan Sarana dan Prasarana Pembinaan Sejarah	Jumlah Pemeliharaan Sarana dan Prasarana Pembinaan Sejarah	1 Kegiatan	1 Kegiatan	Semua Kab/Kota	
	2.22.05 PROGRAM PELESTARIAN DAN PENGELOLAAN CAGAR BUDAYA	Persentase Pemeliharaan BendaSitus dan Kawasan Cagar Budaya	64 %	64 %	2.22.05.2.01 Penetapan Cagar Budaya Peringkat Kabupaten/Kota	Terpeliharanya Cagar Budaya Kabupatan	5 Kegiatan	5 Kegiatan	2.22.05.2.01.02 Penetapan Cagar Budaya	Jumlah Objek Cagar Budaya yang Ditetapkan	13 Objek	13 Objek		
	2.22.06 PROGRAM PENGELOLAAN PERMUSEUMAN				2.22.06.2.01 Pengelolaan Museum Kabupaten/Kota				2.22.06.2.01.04 Penyediaan dan Pemeliharaan Sarana dan Prasarana Museum	Kegiatan Sarana dan Prasarana Museum yang Tersedia dan Terpelihara	1 Unit	1 Unit		
	2.23 URUSAN PEMERINTAHAN BIDANG PERPUSTAKAAN													
	2.23.01 PROGRAM PENUNJANG URUSAN PEMERINTAHAN DAERAH KABUPATEN/KOTA	Nilai SAKIP perangkat daerah	>B Nilai	>B Nilai	2.23.01.2.01 Perencanaan, Penganggaran, dan Evaluasi Kinerja Perangkat Daerah	Jumlah dokumen perencanaan dan laporan kinerja Perangkat Daerah	15 dokumen	15 dokumen	2.23.01.2.01.01 Penyusunan Dokumen Perencanaan Perangkat Daerah	Jumlah Dokumen Perencanaan Perangkat Daerah	11 Dokumen	11 Dokumen	Kab. Pacitan	
									2.23.01.2.01.07 Evaluasi Kinerja Perangkat Daerah	Jumlah Laporan Evaluasi Kinerja Perangkat Daerah	8 Laporan	8 Laporan	Kab. Pacitan	
					2.23.01.2.02 Administrasi Keuangan Perangkat Daerah	Jumlah dokumen laporan keuangan Perangkat Daerah	59 dokumen	59 dokumen	2.23.01.2.02.01 Penyediaan Gaji dan Tunjangan ASN	Jumlah Orang yang Menerima Gaji dan Tunjangan ASN	26 Orang/bulan	23 Orang/bulan	Semua Kab/Kota Kab. Pacitan	

Prioritas Program, Kegiatan, Sub Kegiatan dan Indikator Kinerja

No	Program				Kegiatan				Sub Kegiatan					
	Program	Indikator Kinerja			Kegiatan	Indikator Kinerja			Sub Kegiatan	Indikator Kinerja			Lokasi Sub Kegiatan	Ket.
		Hasil Program	Target Capaian			Keluaran Kegiatan	Target Capaian			Keluaran Sub Kegiatan	Target Capaian			
			Sebelum	Sesudah			Sebelum	Sesudah			Sebelum	Sesudah		
									2.23.01.2.02.06 Pengelolaan dan Penyiapan Bahan Tanggapan Pemeriksaan	Jumlah Dokumen Bahan Tanggapan Pemeriksaan dan Tindak Lanjut Pemeriksaan	1 Dokumen	1 Dokumen	Kab. Pacitan	
									2.23.01.2.02.07 Koordinasi dan Penyusunan Laporan Keuangan Bulanan/ Triwulanan/ Semesteran SKPD	Jumlah Laporan Keuangan Bulanan/ Triwulanan/ Semesteran SKPD dan Laporan Koordinasi Penyusunan Laporan Keuangan Bulanan/Triwulanan/Semesteran SKPD	44 Laporan	44 Laporan	Kab. Pacitan	
					2.23.01.2.05 Administrasi Kepegawaian Perangkat Daerah	Persentase pegawai yang mendapatkan layanan kepegawaian	100 %	100 %	2.23.01.2.05.02 Pengadaan Pakaian Dinas beserta Atribut Kelengkapannya	Jumlah Paket Pakaian Dinas beserta Atribut Kelengkapan	1 Paket	1 Paket	Kab. Pacitan	
					2.23.01.2.06 Administrasi Umum Perangkat Daerah	Persentase operasional dasar Perangkat Daerah yang terpenuhi	100 %	100 %	2.23.01.2.06.01 Penyediaan Komponen Instalasi Listrik/Penerangan Bangunan Kantor	Jumlah Paket Komponen Instalasi Listrik/Penerangan Bangunan Kantor yang Disediakan	1 Paket	1 Paket	Kab. Pacitan	
									2.23.01.2.06.02 Penyediaan Peralatan dan Perlengkapan Kantor	Jumlah Paket Peralatan dan Perlengkapan Kantor yang Disediakan	1 Paket	1 Paket	Kab. Pacitan	
									2.23.01.2.06.03 Penyediaan Peralatan Rumah Tangga	Jumlah Paket Peralatan Rumah Tangga yang Disediakan	1 Paket	1 Paket	Kab. Pacitan	
									2.23.01.2.06.04 Penyediaan Bahan Logistik Kantor	Jumlah Paket Bahan Logistik Kantor yang Disediakan	1 Paket	1 Paket	Kab. Pacitan	
									2.23.01.2.06.05 Penyediaan Barang Cetakan dan Penggandaan	Jumlah Paket Barang Cetakan dan Penggandaan yang Disediakan	1 Paket	1 Paket	Kab. Pacitan	
									2.23.01.2.06.09 Penyelenggaraan Rapat Koordinasi dan Konsultasi SKPD	Jumlah Laporan Penyelenggaraan Rapat Koordinasi dan Konsultasi SKPD	4 Laporan	4 Laporan	Kab. Pacitan	
					2.23.01.2.07 Pengadaan Barang Milik Daerah Penunjang Urusan Pemerintah Daerah	Persentase ketersediaan sarana dan prasarana yang dibutuhkan	100 %	100 %	2.23.01.2.07.05 Pengadaan Mebel	Jumlah Paket Mebel yang Disediakan	0 Unit	0 Unit	Kab. Pacitan	
									2.23.01.2.07.06 Pengadaan Peralatan dan Mesin Lainnya	Jumlah Unit Peralatan dan Mesin Lainnya yang Disediakan	4 Unit	4 Unit	Kab. Pacitan	
									2.23.01.2.07.11 Pengadaan Sarana dan Prasarana Pendukung Gedung Kantor atau Bangunan Lainnya	Jumlah Unit Sarana dan Prasarana Pendukung Gedung Kantor atau Bangunan Lainnya yang Disediakan	0 Unit	0 Unit		
					2.23.01.2.08 Penyediaan Jasa Penunjang Urusan Pemerintahan Daerah	Persentase penyediaan jasa penunjang operasional Perangkat Daerah yang dibutuhkan	100 %	100 %	2.23.01.2.08.01 Penyediaan Jasa Surat Menyurat	Jumlah Laporan Penyediaan Jasa Surat Menyurat	2 Laporan	2 Laporan	Kab. Pacitan	
									2.23.01.2.08.02 Penyediaan Jasa Komunikasi, Sumber Daya Air dan Listrik	Jumlah Laporan Penyediaan Jasa Komunikasi, Sumber Daya Air dan Listrik yang Disediakan	12 Laporan	12 Laporan	Kab. Pacitan	
									2.23.01.2.08.04 Penyediaan Jasa Pelayanan Umum Kantor	Jumlah Laporan Penyediaan Jasa Pelayanan Umum Kantor yang Disediakan	12 Laporan	12 Laporan	Kab. Pacitan	

Prioritas Program, Kegiatan, Sub Kegiatan dan Indikator Kinerja

No	Program				Kegiatan				Sub Kegiatan					
	Program	Indikator Kinerja			Kegiatan	Indikator Kinerja			Sub Kegiatan	Indikator Kinerja			Lokasi Sub Kegiatan	Ket.
		Hasil Program	Target Capaian			Keluaran Kegiatan	Target Capaian			Keluaran Sub Kegiatan	Target Capaian			
			Sebelum	Sesudah			Sebelum	Sesudah			Sebelum	Sesudah		
					2.23.01.2.09 Pemeliharaan Barang Milik Daerah Penunjang Urusan Pemerintahan Daerah	Persentase barang milik daerah dalam kondisi baik	80 %	80 %	2.23.01.2.09.02 Penyediaan Jasa Pemeliharaan, Biaya Pemeliharaan, Pajak dan Perizinan Kendaraan Dinas Operasional atau Lapangan	Jumlah Kendaraan Dinas Operasional atau Lapangan yang Dipelihara dan dibayarkan Pajak dan Perizinannya	9 Unit	13 Unit	Kab. Pacitan	
									2.23.01.2.09.09 Pemeliharaan/Rehabilitasi Gedung Kantor dan Bangunan Lainnya	Jumlah Gedung Kantor dan Bangunan Lainnya yang Dipelihara/Direhabilitasi	3 Unit	3 Unit	Kab. Pacitan	
	2.23.02 PROGRAM PEMBINAAN PERPUSTAKAAN	Persentase peningkatan kunjungan perpustakaan	1,59 %	1,59 %	2.23.02.2.01 Pengelolaan Perpustakaan Tingkat Daerah Kabupaten/Kota	Persentase ketermanfaatan perpusatakaan oleh masyarakat	3.02 %	3.02 %	2.23.02.2.01.01 Pengembangan dan Pemeliharaan Layanan Perpustakaan Elektronik	Jumlah Layanan Perpustakaan Elektronik yang Dikembangkan dengan Manajemen Layanan TIK Berbasis ISO20000 (ITSM : Information Technology Service Management)	1000 Layanan	1000 Layanan	Kab. Pacitan	
		Persentase perpustakaan sesuai standar nasional perpustakaan	15,98 %	15,98 %		Persentase Tenaga Perpustakaan yang Memenuhi Kualifikasi Perpustakaan	0.12 %	0.12 %						
									2.23.02.2.01.03 Pengembangan Kekhasan Koleksi Perpustakaan Daerah Tingkat Daerah Kabupaten/Kota	Jumlah Koleksi Perpustakaan Khas Dearah Tingkat Kabupaten/Kota yang Dikembangkan	2 Eksemplar	2 Eksemplar		
									2.23.02.2.01.04 Pembinaan Perpustakaan pada Satuan Pendidikan Dasar di Seluruh Wilayah Kabupaten/Kota Sesuai dengan Standar Nasional Perpustakaan	Jumlah Perpustakaan pada Satuan Pendidikan Dasar dan yang Dilakukan Pembinaan dalam Mewujudkan Standar Nasional Perpustakaan	12 Perpustakaan	30 Perpustakaan	Kab. Pacitan	
									2.23.02.2.01.06 Peningkatan Kapasitas Tenaga Perpustakaan dan Pustakawan Tingkat Daerah Kabupaten/Kota	Jumlah Tenaga Perpustakaan yang Ditingkatkan Kapasitasnya dan Mendapat Sertifikasi Tenaga Perpustakaan dan Pustakawan Tingkat Daerah Kabupaten/Kota	0 Orang	0 Orang	Kab. Pacitan	
									2.23.02.2.01.07 Pengembangan Layanan Perpustakaan Rujukan Tingkat Kabupaten/Kota	Jumlah Layanan Perpustakaan Rujukan yang Dikembangkan Tingkat Kabupaten/Kota Melalui Peningkatan Koleksi	16282 Layanan	23500 Layanan	Kab. Pacitan	
									2.23.02.2.01.09 Pengelolaan dan Pengembangan Bahan Pustaka	Jumlah Bahan Perpustakaan yang Dilakukan Pengelolaan dan Pengembangan untuk Mewujudkan Keberagaman Koleksi Perpustakaan	150 Eksemplar	1400 Eksemplar	Kab. Pacitan	
									2.23.02.2.01.10 Penyusunan Data dan Informasi Perpustakaan, Tenaga Perpustakaan dan Pustakawan Tingkat Daerah Kabupaten/Kota	Jumlah Data dan Informasi Perpustakaan, Tenaga Perpustakaan dan Pustakawan Tingkat Daerah Kabupaten/Kota	3 Dokumen	3 Dokumen	Kab. Pacitan	
					2.23.02.2.02 Pembudayaan Gemar Membaca Tingkat Daerah Kabupaten/Kota	Jumlah pemasyarakatan gemar membaca di masyarakat	5 kegiatan	5 kegiatan	2.23.02.2.02.01 Sosiaisasi Budaya Baca dan Literasi pada Satuan Pendidikan Dasar dan Pendidikan Khusus serta Masyarakat	Jumlah Lokus Pembudayaan Kegemaran Membaca dan Literasi pada Satuan Pendidikan	3 Lokus	3 Lokus	Kab. Pacitan	
									2.23.02.2.02.03 Pemberian Penghargaan Gerakan Budaya Gemar Membaca	Jumlah Orang yang Mendapatkan Penghargaan Gerakan Budaya Gemar Membaca Tingkat Kabupaten Kota	6 Orang	6 Orang	Kab. Pacitan	
									2.23.02.2.02.04 Pengembangan Literasi Berbasis Inklusi Sosial	Jumlah Perpustakaan Berbasis Inklusi Sosial di Wilayah Kabupaten/Kota yang Dikembangkan	2 Perpustakaan	2 Perpustakaan	Kab. Pacitan	
	2.24 URUSAN PEMERINTAHAN BIDANG KEARSIPAN													
	2.24.02 PROGRAM	Persentase tingkat ketersediaan arsip sebagai bahan akuntabilitas kinerja, alat bukti yang sah danpertanggung jawaban Nasional	74,31 %	74,31 %	2.24.02.2.01 Pengelolaan Arsip Dinamis	Persentase arsip aktif yang telah dibuatkan daftar arsip	100 %	100 %	2.24.02.2.01.02 Pemeliharaan dan	Jumlah Naskah Dinas yang Dilakukan Pemeliharaan dan Penyusutan	8 berkas	8 berkas	Kab. Pacitan	

Prioritas Program, Kegiatan, Sub Kegiatan dan Indikator Kinerja

No	Program				Kegiatan				Sub Kegiatan					
	Program	Indikator Kinerja			Kegiatan	Indikator Kinerja			Sub Kegiatan	Indikator Kinerja			Lokasi Sub Kegiatan	Ket.
		Hasil Program	Target Capaian			Keluaran Kegiatan	Target Capaian			Keluaran Sub Kegiatan	Target Capaian			
			Sebelum	Sesudah			Sebelum	Sesudah			Sebelum	Sesudah		
	PENGELOLAAN ARSIP				Daerah Kabupaten/Kota	Persentase arsip inaktif yang telah dibuatkan daftar arsip	97.24 %	97.24 %	Penyusutan Arsip Dinamis				Kab. Pacitan	
									2.24.02.2.01.03 Pengawasan Arsip Dinamis Kewenangan Kabupaten/Kota	Jumlah Laporan Hasil Pengawasan Arsip Dinamis Kewenangan Kabupaten/Kota	27 Laporan	27 Laporan	Kab. Pacitan	
					2.24.02.2.02 Pengelolaan Arsip Statis Daerah Kabupaten/Kota	Persentase arsip statis yang telah dibuatkan sarana temu balik	100 %	100 %	2.24.02.2.02.02 Akuisisi, Pengolahan, Preservasi, dan Akses Arsip Statis	Jumlah Arsip Statis yang Dilakukan Akusisi, Pengolahan, Preservasi dan Akses Arsip Statis	2 Arsip	2 Arsip	Kab. Pacitan	
	2.24.03 PROGRAM PERLINDUNGAN DAN PENYELAMATAN ARSIP	Persentase tingkat keberadaan dan keutuhan arsip sebagai bahan pertanggungjawaban	80,67 %	80,67 %	2.24.03.2.01 Pemusnahan Arsip Dilingkungan Pemerintah Daerah Kabupaten/Kota yang Memiliki Retensi di Bawah 10 (Sepuluh) Tahun	Persentase tingkat kesesuaian kegiatan pemusnahan arsip dengan NSPK	80 %	80 %	2.24.03.2.01.01 Penilaian, Penetapan dan Pelaksanaan Pemusnahan Arsip yang Memiliki Retensi di Bawah 10 (Sepuluh) Tahun	Jumlah Arsip yang Dilakukan Penilaian, Penetapan dan Pelaksanaan Pemusnahan Arsip yang Memiliki Retensi di Bawah 10 (Sepuluh) Tahun	2 Arsip	2 Arsip	Kab. Pacitan	
	3.25 URUSAN PEMERINTAHAN BIDANG KELAUTAN DAN PERIKANAN													
	3.25.01 PROGRAM PENUNJANG URUSAN PEMERINTAHAN DAERAH KABUPATEN/KOTA	Nilai SAKIP perangkat daerah	>B Nilai	>B Nilai	3.25.01.2.01 Perencanaan, Penganggaran, dan Evaluasi Kinerja Perangkat Daerah	Jumlah dokumen perencanaan dan laporan kinerja Perangkat Daerah	23 dokumen	23 dokumen	3.25.01.2.01.02 Koordinasi dan Penyusunan Dokumen RKA-SKPD	Jumlah Dokumen RKA-SKPD dan Laporan Hasil Koordinasi Penyusunan Dokumen RKA-SKPD	11 Dokumen	16 Dokumen	Kab. Pacitan	
					3.25.01.2.02 Administrasi Keuangan Perangkat Daerah	Jumlah dokumen laporan keuangan Perangkat Daerah	59 dokumen	59 dokumen	3.25.01.2.02.01 Penyediaan Gaji dan Tunjangan ASN	Jumlah Orang yang Menerima Gaji dan Tunjangan ASN	25 Orang/bulan	19 Orang/bulan	Semua Kab/Kota Kab. Pacitan	
									3.25.01.2.02.07 Koordinasi dan Penyusunan Laporan Keuangan Bulanan/ Triwulanan/ Semesteran SKPD	Jumlah Laporan Keuangan Bulanan/ Triwulanan/ Semesteran SKPD dan Laporan Koordinasi Penyusunan Laporan Keuangan Bulanan/Triwulanan/Semesteran SKPD	12 Laporan	12 Laporan	Kab. Pacitan	
					3.25.01.2.05 Administrasi Kepegawaian Perangkat Daerah	Jumlah Pakaian Dinas Beserta Atribut Kelengkapannya		46 orang	3.25.01.2.05.02 Pengadaan Pakaian Dinas beserta Atribut Kelengkapannya	Jumlah Paket Pakaian Dinas beserta Atribut Kelengkapan		46 Paket	Kab. Pacitan	
					3.25.01.2.06 Administrasi Umum Perangkat Daerah	Prosentase operasional dasar Perangkat Daerah yang terpenuhi	100 %	100 %	3.25.01.2.06.01 Penyediaan Komponen Instalasi Listrik/Penerangan Bangunan Kantor	Jumlah Paket Komponen Instalasi Listrik/Penerangan Bangunan Kantor yang Disediakan	11 Paket	11 Paket	Kab. Pacitan	
									3.25.01.2.06.02 Penyediaan Peralatan dan Perlengkapan Kantor	Jumlah Paket Peralatan dan Perlengkapan Kantor yang Disediakan	0 Paket	6 Paket	Kab. Pacitan	
									3.25.01.2.06.04 Penyediaan Bahan Logistik Kantor	Jumlah Paket Bahan Logistik Kantor yang Disediakan		12 Paket/Bulan	Kab. Pacitan	
									3.25.01.2.06.05 Penyediaan Barang Cetakan dan Penggandaan	Jumlah Paket Barang Cetakan dan Penggandaan yang Disediakan	5 Paket	5 Paket	Kab. Pacitan	
									3.25.01.2.06.07 Penyediaan Bahan/Material	Jumlah Paket Bahan/Material yang Disediakan	1 Paket	1 Paket	Kab. Pacitan	
									3.25.01.2.06.09 Penyelenggaraan Rapat Koordinasi dan Konsultasi SKPD	Jumlah Laporan Penyelenggaraan Rapat Koordinasi dan Konsultasi SKPD	0 Laporan	12 Laporan	Kab. Pacitan	

Prioritas Program, Kegiatan, Sub Kegiatan dan Indikator Kinerja

No	Program				Kegiatan				Sub Kegiatan					
	Program	Indikator Kinerja			Kegiatan	Indikator Kinerja			Sub Kegiatan	Indikator Kinerja			Lokasi Sub Kegiatan	Ket.
		Hasil Program	Target Capaian			Keluaran Kegiatan	Target Capaian			Keluaran Sub Kegiatan	Target Capaian			
			Sebelum	Sesudah			Sebelum	Sesudah			Sebelum	Sesudah		
									3.25.01.2.06.11 Dukungan Pelaksanaan Sistem Pemerintahan Berbasis Elektronik pada SKPD	Jumlah Dokumen Dukungan Pelaksanaan Sistem Pemerintahan Berbasis Elektronik pada SKPD	0 Dokumen	2 Dokumen	Kab. Pacitan	
					3.25.01.2.07 Pengadaan Barang Milik Daerah Penunjang Urusan Pemerintah Daerah	Prosentase ketersediaan sarana dan prasarana yang dibutuhkan	100 %	100 %	3.25.01.2.07.05 Pengadaan Mebel	Jumlah Paket Mebel yang Disediakan	12 Unit	0 Unit	Kab. Pacitan	
					3.25.01.2.08 Penyediaan Jasa Penunjang Urusan Pemerintahan Daerah	Prosentase penyediaan jasa penunjang operasional Perangkat Daerah yang dibutuhkan	100 %	100 %	3.25.01.2.08.01 Penyediaan Jasa Surat Menyurat	Jumlah Laporan Penyediaan Jasa Surat Menyurat	0 Laporan	12 Laporan	Kab. Pacitan	
									3.25.01.2.08.02 Penyediaan Jasa Komunikasi, Sumber Daya Air dan Listrik	Jumlah Laporan Penyediaan Jasa Komunikasi, Sumber Daya Air dan Listrik yang Disediakan	0 Laporan	12 Laporan	Kab. Pacitan	
									3.25.01.2.08.04 Penyediaan Jasa Pelayanan Umum Kantor	Jumlah Laporan Penyediaan Jasa Pelayanan Umum Kantor yang Disediakan	0 Laporan	12 Laporan	Kab. Pacitan	
					3.25.01.2.09 Pemeliharaan Barang Milik Daerah Penunjang Urusan Pemerintahan Daerah	Prosentase barang milik daerah dalam kondisi baik	80 %	80 %	3.25.01.2.09.01 Penyediaan Jasa Pemeliharaan, Biaya Pemeliharaan, dan Pajak Kendaraan Perorangan Dinas atau Kendaraan Dinas Jabatan	Jumlah Kendaraan Perorangan Dinas atau Kendaraan Dinas Jabatan yang Dipelihara dan dibayarkan Pajaknya	0 Unit	30 Unit	Kab. Pacitan	
									3.25.01.2.09.11 Pemeliharaan/Rehabilitasi Sarana dan Prasarana Pendukung Gedung Kantor atau Bangunan Lainnya	Jumlah Sarana dan Prasarana Pendukung Gedung Kantor atau Bangunan Lainnya yang Dipelihara/Direhabilitasi	0 Unit	2 Unit	Kab. Pacitan	
	3.25.03 PROGRAM PENGELOLAAN PERIKANAN TANGKAP	Produksi perikanan kelompok nelayan	11.670 Ton	11.670 Ton	3.25.03.2.01 Pengelolaan Penangkapan Ikan di Wilayah Sungai, Danau, Waduk, Rawa, dan Genangan Air Lainnya yang Dapat Diusahakan dalam 1 (Satu) Daerah Kabupaten/ Kota	PRODUKSI PERIKANAN KELOMPOK NELAYAN	11.67 ton	11.67 ton	3.25.03.2.01.03 Penjaminan Ketersediaan Sarana Usaha Perikanan Tangkap	Jumlah Sarana Usaha Perikanan Tangkap yang Terjamin dan Tersedia		96000 ekor	Kab. Pacitan	
					3.25.03.2.02 Pemberdayaan Nelayan Kecil dalam Daerah Kabupaten/Kota	Jumlah nelayan kecil yang mendapatkan pemberdayaan	4 orang/nelayan	4 orang/nelayan	3.25.03.2.02.01 Pengembangan Kapasitas Nelayan Kecil	Jumlah Nelayan Kecil yang Meningkat Kapasitasnya	0 Orang	100 Orang	Kab. Pacitan	
									3.25.03.2.02.02 Pelaksanaan Fasilitasi Pembentukan dan Pengembangan Kelembagaan Nelayan Kecil	Jumlah Kelompok Nelayan Kecil yang Difasilitasi Pembentukan dan Pengembangan Kelembagaannya	3 Kelompok	100 orang	Kab. Pacitan	
					3.25.03.2.03 Pengelolaan dan Penyelenggaraan Tempat Pelelangan Ikan (TPI)	JUMLAH TPI YANG DIKELOLA	6 TPI	6 TPI	3.25.03.2.03.02 Pelayanan Penyelenggaraan Tempat Pelelangan Ikan (TPI)	Jumlah Layanan dalam rangka Penyelenggaraan Tempat Pelelangan Ikan (TPI)	6 Layanan	6 Layanan	Kab. Pacitan	
	3.25.04 PROGRAM PENGELOLAAN PERIKANAN BUDIDAYA	Produksi perikanan budidaya	2.380 Ton	2.380 Ton	3.25.04.2.02 Pemberdayaan Pembudi Daya Ikan Kecil	jumlah pembudidaya yang mendapat pemberdayaan	176 kelompok	176 kelompok	3.25.04.2.02.03 Pelaksanaan Fasilitasi Bantuan Pendanaan, Bantuan Pembiayaan, Kemitraan Usaha	Jumlah Kelompok Usaha yang terfasilitasi Bantuan Pendanaan, Bantuan Pembiayaan, Kemitraan Usahanya	30 Kelompok	30 Kelompok	Kab. Pacitan	
									3.25.04.2.02.04 Pemberian Pendampingan, Kemudahanan Akses Ilmu Pengetahuan, Teknologi dan Informasi, serta Penyelenggaraan Pendidikan dan Pelatihan	Jumlah Kelompok Usaha yang Memperoleh Pendampingan, Kemudahanan Akses Ilmu Pengetahuan, Teknologi dan Informasi, Serta Penyelenggaraan Pendidikan dan Pelatihan	30 Kelompok	30 Kelompok	Kab. Pacitan	
					3.25.04.2.04 Pengelolaan Pembudidayaan Ikan	jumlah pembudidaya yang terbina	176 kelompok	176 kelompok	3.25.04.2.04.02 Penyediaan Prasarana Pembudidayaan Ikan dalam 1 (Satu) Daerah Kabupaten/Kota	Jumlah Prasarana Pembudidayaan Ikan dalam 1 (Satu) Daerah Kabupaten/Kota	0 Unit	2 Unit	Kab. Pacitan	
									3.25.04.2.04.04 Pengelolaan Kesehatan Ikan dan Lingkungan Budidaya dalam 1 (Satu) Daerah Kabupaten/Kota	Jumlah Hasil Ikan dan Lingkungan Budidaya dalam 1 (Satu) Daerah Kabupaten/Kota yang Teruji Melalui Pengelolaan Kesehatan Ikan	0 Dokumen	12 Dokumen	Kab. Pacitan	

Prioritas Program, Kegiatan, Sub Kegiatan dan Indikator Kinerja

No	Program				Kegiatan				Sub Kegiatan					
	Program	Indikator Kinerja			Kegiatan	Indikator Kinerja			Sub Kegiatan	Indikator Kinerja			Lokasi Sub Kegiatan	Ket.
		Hasil Program	Target Capaian			Keluaran Kegiatan	Target Capaian			Keluaran Sub Kegiatan	Target Capaian			
			Sebelum	Sesudah			Sebelum	Sesudah			Sebelum	Sesudah		
	3.25.06 PROGRAM PENGOLAHAN DAN PEMASARAN HASIL PERIKANAN	Produksi produk hasil olahan perikanan		1.523 Ton	3.25.06.2.01 Penerbitan Tanda Daftar Usaha Pengolahan Hasil Perikanan bagi Usaha Skala Mikro dan Kecil	Jumlah Poklahsar yang teridentifikasi		76 kelompok	3.25.06.2.01.01 Penyediaan Data dan Informasi Usaha Pemasaran dan Pengolahan Hasil Perikanan dalam 1 (Satu) Daerah Kabupaten/Kota	Jumlah Data dan Informasi Usaha Pemasaran dan Pengolahan Hasil Perikanan berdasarkan Skala Usaha dan Risiko		25 Dokumen	Kab. Pacitan	
					3.25.06.2.02 Pembinaan Mutu dan Keamanan Hasil Perikanan bagi Usaha Pengolahan dan Pemasaran Skala Mikro dan Kecil	jumlah poklahsar dan UKM yang mendapatkan pembinaan	87 kelompok	87 kelompok	3.25.06.2.02.01 Pelaksanaan Bimbingan dan Penerapan Persyaratan atau Standar pada Usaha Pengolahan dan Pemasaran Skala Mikro dan Kecil	Jumlah Unit Usaha Pengolahan dan Pemasaran Hasil Perikanan yang Mendapatkan Pembinaan Terhadap Penerapan Persyaratan Perizinan Berusaha pada Usaha Pengolahan dan Pemasaran Hasil Perikanan Sesuai Skala Usaha dan Risiko	0 Unit Usaha	40 Unit Usaha	Kab. Pacitan	
					3.25.06.2.03 Penyediaan dan Penyaluran Bahan Baku Industri Pengolahan Ikan dalam 1 (Satu) Daerah Kabupaten/ Kota	tersedianya dan tersalurkannya produk perikanan	100 %	100 %	3.25.06.2.03.01 Peningkatan Ketersediaan Ikan untuk Konsumsi dan Usaha Pengolahan dalam 1 (Satu) Daerah Kabupaten/Kota	Jumlah Peningkatan Ketersediaan Ikan untuk Konsumsi dan Usaha Pengolahan Dalam 1 (Satu) Daerah Kabupaten/Kota	0 Ton	1523 Ton	Kab. Pacitan	
									3.25.06.2.03.02 Pemberian Fasilitas bagi Pelaku Usaha Perikanan Skala Mikro dan Kecil dalam 1 (Satu) Daerah Kabupaten/Kota	Jumlah Pelaku Usaha Perikanan Skala Mikro dan Kecil dalam 1 (Satu) Daerah Kabupaten/Kota yang Terfasilitasi	0 Pelaku Usaha	40 Pelaku Usaha	Kab. Pacitan	
	3.26 URUSAN PEMERINTAHAN BIDANG PARIWISATA													
	3.26.01 PROGRAM PENUNJANG URUSAN PEMERINTAHAN DAERAH KABUPATEN/KOTA	Nilai SAKIP perangkat daerah	>B Nilai	>B Nilai	3.26.01.2.01 Perencanaan, Penganggaran, dan Evaluasi Kinerja Perangkat Daerah	Penyusunan Perencanaan, Evluasi dan Pelaporan	23 Dokumen	23 Dokumen	3.26.01.2.01.01 Penyusunan Dokumen Perencanaan Perangkat Daerah	Penyusunan Perencanaan Perangkat Daerah	6 dokumen	6 dokumen	Kab. Pacitan	
									3.26.01.2.01.02 Koordinasi dan Penyusunan Dokumen RKA-SKPD	Jumlah Dokumen RKA-SKPD dan Laporan Hasil Koordinasi Penyusunan Dokumen RKA-SKPD	2 Dokumen	2 Dokumen	Kab. Pacitan	
									3.26.01.2.01.07 Evaluasi Kinerja Perangkat Daerah	Jumlah Laporan Evaluasi Kinerja Perangkat Daerah	15 Laporan	15 Laporan	Kab. Pacitan	
					3.26.01.2.02 Administrasi Keuangan Perangkat Daerah	Penyusunan Laporan Keuangan Prangkat Daerah	59 Dokumen	59 Dokumen	3.26.01.2.02.01 Penyediaan Gaji dan Tunjangan ASN	Tersedianya Gaji dan Tunjangan ASN	14 bulan	14 bulan	Semua Kab/Kota Kab. Pacitan	
									3.26.01.2.02.03 Pelaksanaan Penatausahaan dan Pengujian/Verifikasi Keuangan SKPD	Jumlah Dokumen Penatausahaan dan Pengujian/Verifikasi Keuangan SKPD	12 Dokumen	12 Dokumen	Kab. Pacitan	
									3.26.01.2.02.04 Koordinasi dan Pelaksanaan Akuntansi SKPD	Jumlah Dokumen Koordinasi dan Pelaksanaan Akuntansi SKPD	1 Dokumen	1 Dokumen	Kab. Pacitan	
									3.26.01.2.02.05 Koordinasi dan Penyusunan Laporan Keuangan Akhir Tahun SKPD	Jumlah Laporan Keuangan Akhir Tahun SKPD dan Laporan Hasil Koordinasi Penyusunan Laporan Keuangan Akhir Tahun SKPD	1 Laporan	1 Laporan	Kab. Pacitan	
									3.26.01.2.02.06 Pengelolaan dan Penyiapan Bahan Tanggapan Pemeriksaan	Jumlah Dokumen Bahan Tanggapan Pemeriksaan dan Tindak Lanjut Pemeriksaan	3 Dokumen	3 Dokumen	Kab. Pacitan	

Prioritas Program, Kegiatan, Sub Kegiatan dan Indikator Kinerja

No	Program				Kegiatan				Sub Kegiatan					
	Program	Indikator Kinerja			Kegiatan	Indikator Kinerja			Sub Kegiatan	Indikator Kinerja			Lokasi Sub Kegiatan	Ket.
		Hasil Program	Target Capaian			Keluaran Kegiatan	Target Capaian			Keluaran Sub Kegiatan	Target Capaian			
			Sebelum	Sesudah			Sebelum	Sesudah			Sebelum	Sesudah		
					3.26.01.2.06 Administrasi Umum Perangkat Daerah	Pemenuhan Belanja Barang/Jasa, Modal dan Belanja Lainnya	100 %	100 %	3.26.01.2.06.01 Penyediaan Komponen Instalasi Listrik/Penerangan Bangunan Kantor	Jumlah Paket Komponen Instalasi Listrik/Penerangan Bangunan Kantor yang Disediakan	1 kegiatan	1 kegiatan	Kab. Pacitan	
									3.26.01.2.06.02 Penyediaan Peralatan dan Perlengkapan Kantor	kegiatan belanja Peralatan dan Perlengkapan Kantor yang Disediakan	1 kegiatan	1 kegiatan	Kab. Pacitan	
									3.26.01.2.06.03 Penyediaan Peralatan Rumah Tangga	Belanja Peralatan Rumah Tangga yang Disediakan	1 kegiatan	1 kegiatan	Kab. Pacitan	
									3.26.01.2.06.04 Penyediaan Bahan Logistik Kantor	Kegiatan belanja Bahan Logistik Kantor yang Disediakan	1 Kegiatan	1 Kegiatan	Kab. Pacitan	
										Tersedianya Bahan Logistik Kantor	12 bulan	12 bulan		
									3.26.01.2.06.05 Penyediaan Barang Cetakan dan Penggandaan	Belanja Barang Cetakan dan Penggandaan yang Disediakan	1 Kegiatan	1 Kegiatan	Kab. Pacitan	
									3.26.01.2.06.06 Penyediaan Bahan Bacaan dan Peraturan Perundang-undangan	Jumlah Dokumen Bahan Bacaan dan Peraturan Perundang-Undangan yang Disediakan	0 Dokumen	0 Dokumen		
									3.26.01.2.06.09 Penyelenggaraan Rapat Koordinasi dan Konsultasi SKPD	Jumlah Laporan Penyelenggaraan Rapat Koordinasi dan Konsultasi SKPD	12 Laporan	12 Laporan	Kab. Pacitan	
					3.26.01.2.07 Pengadaan Barang Milik Daerah Penunjang Urusan Pemerintah Daerah	Pemenuhan Kebutuhan Kantor	100 %	100 %	3.26.01.2.07.02 Pengadaan Kendaraan Dinas Operasional atau Lapangan	Jumlah Pengadaan Kendaraan	4 unit	4 unit	Kab. Pacitan	
										Jumlah Unit Kendaraan Dinas Operasional atau Lapangan yang Disediakan	4 Unit	4 Unit		
									3.26.01.2.07.05 Pengadaan Mebel	Jumlah Paket Mebel yang Disediakan	2 Unit	2 Unit	Kab. Pacitan	
										Tersedianya Pengadaan Mebeler	1 kegiatan	1 kegiatan		
									3.26.01.2.07.11 Pengadaan Sarana dan Prasarana Pendukung Gedung Kantor atau Bangunan Lainnya	Jumlah Unit Sarana dan Prasarana Pendukung Gedung Kantor atau Bangunan Lainnya yang Disediakan	1 Unit	1 Unit		
					3.26.01.2.08 Penyediaan Jasa Penunjang Urusan Pemerintahan Daerah	Pemenuhan Jasa Penunjang Kantor	100 %	100 %	3.26.01.2.08.01 Penyediaan Jasa Surat Menyurat	Jumlah Laporan Penyediaan Jasa Surat Menyurat	12 Laporan	12 Laporan	Kab. Pacitan	
									3.26.01.2.08.02 Penyediaan Jasa Komunikasi, Sumber Daya Air dan Listrik	Jumlah Laporan Penyediaan Jasa Komunikasi, Sumber Daya Air dan Listrik yang Disediakan	12 Laporan	12 Laporan	Kab. Pacitan	

Prioritas Program, Kegiatan, Sub Kegiatan dan Indikator Kinerja

No	Program				Kegiatan				Sub Kegiatan					
	Program	Indikator Kinerja			Kegiatan	Indikator Kinerja			Sub Kegiatan	Indikator Kinerja			Lokasi Sub Kegiatan	Ket.
		Hasil Program	Target Capaian			Keluaran Kegiatan	Target Capaian			Keluaran Sub Kegiatan	Target Capaian			
			Sebelum	Sesudah			Sebelum	Sesudah			Sebelum	Sesudah		
									3.26.01.2.08.03 Penyediaan Jasa Peralatan dan Perlengkapan Kantor	Kegiatan belanja Penyediaan Jasa Peralatan dan Perlengkapan Kantor yang Disediakan	1 Kegiatan	1 Kegiatan	Kab. Pacitan	
									3.26.01.2.08.04 Penyediaan Jasa Pelayanan Umum Kantor	Jumlah Laporan Penyediaan Jasa Pelayanan Umum Kantor yang Disediakan	12 Laporan	12 Laporan	Kab. Pacitan	
					3.26.01.2.09 Pemeliharaan Barang Milik Daerah Penunjang Urusan Pemerintahan Daerah	Pemenuhan Pemeliharaan Kantor	80 %	80 %	3.26.01.2.09.01 Penyediaan Jasa Pemeliharaan, Biaya Pemeliharaan, dan Pajak Kendaraan Perorangan Dinas atau Kendaraan Dinas Jabatan	Jumlah Kendaraan Perorangan Dinas atau Kendaraan Dinas Jabatan yang Dipelihara dan dibayarkan Pajaknya	13 Unit	13 Unit	Kab. Pacitan	
										Perbaruan Dokumen Pajak dan Pemeliharaan Kendaraan	80 %	80 %		
									3.26.01.2.09.02 Penyediaan Jasa Pemeliharaan, Biaya Pemeliharaan, Pajak dan Perizinan Kendaraan Dinas Operasional atau Lapangan	Jumlah Kendaraan Dinas Operasional atau Lapangan yang Dipelihara dan dibayarkan Pajak dan Perizinannya	5 Unit	5 Unit	Kab. Pacitan	
									3.26.01.2.09.06 Pemeliharaan Peralatan dan Mesin Lainnya	Peralatan Kantor Yang Terpelihara	80 %	80 %	Kab. Pacitan	
									3.26.01.2.09.09 Pemeliharaan/Rehabilitasi Gedung Kantor dan Bangunan Lainnya	Jumlah Gedung Kantor dan Bangunan Lainnya yang Dipelihara/Direhabilitasi	1 Unit	1 Unit	Kab. Pacitan	
									3.26.01.2.09.10 Pemeliharaan/Rehabilitasi Sarana dan Prasarana Gedung Kantor atau Bangunan Lainnya	Jumlah Sarana dan Prasarana Gedung Kantor atau Bangunan Lainnya yang Dipelihara/Direhabilitasi	5 Unit	5 Unit	Kab. Pacitan	
										Pemeliharaan Sarana dan Prasarana Gedung Kantor	80 %	80 %		
	3.26.02 PROGRAM PENINGKATAN DAYA TARIK DESTINASI PARIWISATA	Persentase Pengelolaan Destinasi Wisata	68 %	68 %	3.26.02.2.01 Pengelolaan Daya Tarik Wisata Kabupaten/Kota	Meningkatnya sarana dan prasarana Pariwisata	6 DTW	6 DTW	3.26.02.2.01.03 Pengembangan Daya Tarik Wisata Kabupaten/Kota	Jumlah Lokasi Daya Tarik Wisata Kabupaten/Kota Sesuai dengan Tahapan Pengembangan (Rintisan, Berkembang, Pemantapan, Revitalisasi)	1 Lokasi	1 Lokasi		
					3.26.02.2.02 Pengelolaan Kawasan Strategis Pariwisata Kabupaten/Kota	Terkelolanya Destinasi WIsata Yang Dikelola PEMDA	9 DTW	9 DTW	3.26.02.2.02.04 Pengadaan/Pemeliharaan/Rehabilitasi Sarana dan Prasarana dalam Pengelolaan Kawasan Wisata Strategis Pariwisata Kabupaten/Kota	Jumlah Sarana dan Prasarana yang Tersedia dan Terpelihara dalam Pengelolaan Kawasan Strategis Pariwisata Kabupaten/Kota	9 DTW	9 DTW		
					3.26.02.2.04 Penetapan Tanda Daftar Usaha Pariwisata Daerah Kabupaten/Kota	Jumlah Pembinaan Pelaku Industri dan Usaha Pariwisata	225 Orang	225 Orang	3.26.02.2.04.04 Pembinaan dan Pengawasan Usaha Pariwisata	Jumlah Laporan Hasil Pembinaan dan Pengawasan Usaha Pariwisata	1 Laporan	1 Laporan		
	3.26.03 PROGRAM PEMASARAN PARIWISATA	Persentase Peningkatan Jumlah Wisata	12 %	12 %	3.26.03.2.01 Pemasaran Pariwisata Dalam dan Luar Negeri Daya Tarik, Destinasi dan Kawasan Strategis Pariwisata Kabupaten/Kota	Jumlah Obyek Pariwisata yang di pasarkan	17 DTW	17 DTW	3.26.03.2.01.01 Penguatan Promosi Melalui Media Cetak, Elektronik, dan Media Lainnya Baik Dalam dan Luar Negeri	Jumlah Dokumen Hasil Penguatan Promosi Melalui Media Cetak, Elektronik, dan Media Lainnya Baik Dalam dan Luar Negeri	10 Dokumen	10 Dokumen		
									3.26.03.2.01.03 Penyediaan Data dan Penyebaran Informasi Pariwisata Kabupaten/Kota, Baik Dalam dan Luar Negeri	Jumlah Dokumen Hasil Pelaksanaan Penyediaan Data dan Penyebaran Informasi Pariwisata Kabupaten/Kota, Baik Dalam dan Luar Negeri	5 Dokumen	5 Dokumen		

Prioritas Program, Kegiatan, Sub Kegiatan dan Indikator Kinerja

No	Program				Kegiatan				Sub Kegiatan					
	Program	Indikator Kinerja			Kegiatan	Indikator Kinerja			Sub Kegiatan	Indikator Kinerja			Lokasi Sub Kegiatan	Ket.
		Hasil Program	Target Capaian			Keluaran Kegiatan	Target Capaian			Keluaran Sub Kegiatan	Target Capaian			
			Sebelum	Sesudah			Sebelum	Sesudah			Sebelum	Sesudah		
									3.26.03.2.01.04 Peningkatan Kerja Sama dan Kemitraan Pariwisata Dalam dan Luar Negeri	Jumlah Dokumen Kerja Sama dan Kemitraan Pariwisata Dalam dan Luar Negeri	2 Dokumen	2 Dokumen		
	3.26.05 PROGRAM PENGEMBANGAN SUMBER DAYA PARIWISATA DAN EKONOMI KREATIF	Persentase Peningkatan Event Pariwisata dan Ekraf Yang diselenggarakan	35 %	35 %	3.26.05.2.01 Pelaksanaan Peningkatan Kapasitas Sumber Daya Manusia Pariwisata dan Ekonomi Kreatif Tingkat Dasar	Terbinanya SDM Pelaku Pariwisata	360 Orang	360 Orang	3.26.05.2.01.01 Pengembangan Kompetensi SDM Pariwisata dan Ekonomi Kreatif Tingkat Dasar	Jumlah SDM Pariwisata dan Ekonomi Kreatif Tingkat Dasar yang Dikembangkan Kompetensinya	300 Orang	300 Orang		
									3.26.05.2.01.02 Peningkatan Peran Serta Masyarakat dalam Pengembangan Kemitraan Pariwisata	Jumlah Orang yang Mengikuti Peningkatan Peran Serta Masyarakat dalam Pengembangan Kemitraan Pariwisata	350 Orang	350 Orang		
										Jumlah Pembayaran Honor dan Sewa Lahan	2 Kegiatan	2 Kegiatan		
									3.26.05.2.01.05 Fasilitasi Proses Kreasi, Produksi, Distribusi Konsumsi dan Konservasi Ekonomi Kreatif	Jumlah Laporan Hasil Fasilitasi Proses Kreasi, Produksi, Distribusi Konsumsi, dan Konservasi Ekonomi Kreatif		0 Laporan		
										Kegiatan Fasilitasi Proses Kreasi, Produksi, Distribusi Konsumsi, dan Konservasi Ekonomi Kreatif	1 kepegawaian	1 kepegawaian		
	3.27 URUSAN PEMERINTAHAN BIDANG PERTANIAN													
	3.27.01 PROGRAM PENUNJANG URUSAN PEMERINTAHAN DAERAH KABUPATEN/KOTA	Nilai SAKIP perangkat daerah	>B Nilai	>B Nilai	3.27.01.2.01 Perencanaan, Penganggaran, dan Evaluasi Kinerja Perangkat Daerah	Terlaksananya monitoring dan evaluasi kinerja PD	1	1	3.27.01.2.01.01 Penyusunan Dokumen Perencanaan Perangkat Daerah	Jumlah Dokumen Perencanaan Perangkat Daerah	6 Dokumen	6 Dokumen	Kab. Pacitan	
						Terlaksananya perencanaan dan penganggaran PD	1	1						
									3.27.01.2.01.07 Evaluasi Kinerja Perangkat Daerah	Jumlah Dokumen Laporan Capaian Kinerja Perangkat Daerah	4 Dokumen	4 Dokumen	Kab. Pacitan	
										Jumlah Laporan Evaluasi Kinerja Perangkat Daerah	0 Laporan	0 Laporan		
					3.27.01.2.02 Administrasi Keuangan Perangkat Daerah	Terlaksananya administrasi keuangan PD		100 %	3.27.01.2.02.01 Penyediaan Gaji dan Tunjangan ASN	Jumlah Dokumen Keuangan Perangkat Daerah	2 Dokumen	2 Dokumen	Semua Kab/Kota Kab. Pacitan	
										Jumlah Orang yang Menerima Gaji dan Tunjangan ASN	2 Orang/bulan	2 Orang/bulan		
									3.27.01.2.02.02 Penyediaan Administrasi Pelaksanaan Tugas ASN	Jumlah Dokumen Hasil Penyediaan Administrasi Pelaksanaan Tugas ASN	0 Dokumen	8 Dokumen	Kab. Pacitan	
										Jumlah Dokumen Keuangan Perangkat Daerah	8 Dokumen	8 Dokumen		

Prioritas Program, Kegiatan, Sub Kegiatan dan Indikator Kinerja

No	Program				Kegiatan				Sub Kegiatan					
	Program	Indikator Kinerja			Kegiatan	Indikator Kinerja			Sub Kegiatan	Indikator Kinerja			Lokasi Sub Kegiatan	Ket.
		Hasil Program	Target Capaian			Keluaran Kegiatan	Target Capaian			Keluaran Sub Kegiatan	Target Capaian			
			Sebelum	Sesudah			Sebelum	Sesudah			Sebelum	Sesudah		
					3.27.01.2.06 Administrasi Umum Perangkat Daerah	Terlaksananya belanja pegawai, barang/jasa, dan modal		100 %	3.27.01.2.06.01 Penyediaan Komponen Instalasi Listrik/Penerangan Bangunan Kantor	Jumlah aktivitas/operasional rutin yang dilaksanakan PD	12 Kali	12 Kali	Kab. Pacitan	
										Jumlah Paket Komponen Instalasi Listrik/Penerangan Bangunan Kantor yang Disediakan	12 Paket	12 Paket		
									3.27.01.2.06.02 Penyediaan Peralatan dan Perlengkapan Kantor	Jumlah aktivitas/operasional rutin yang dilaksanakan PD	12 Kali	12 Kali	Kab. Pacitan	
										Jumlah Paket Peralatan dan Perlengkapan Kantor yang Disediakan	12 Paket	12 Paket		
									3.27.01.2.06.03 Penyediaan Peralatan Rumah Tangga	Jumlah Paket Peralatan Rumah Tangga yang Disediakan	12 Paket	12 Paket	Kab. Pacitan	
										Pemenuhan belanja pegawai, barang/jasa, dan modal	12 Bulan	12 Bulan		
									3.27.01.2.06.04 Penyediaan Bahan Logistik Kantor	Jumlah Paket Bahan Logistik Kantor yang Disediakan	1 Paket	1 Paket	Kab. Pacitan	
									3.27.01.2.06.09 Penyelenggaraan Rapat Koordinasi dan Konsultasi SKPD	Jumlah Laporan Penyelenggaraan Rapat Koordinasi dan Konsultasi SKPD	1 Laporan	1 Laporan	Kab. Pacitan	
					3.27.01.2.07 Pengadaan Barang Milik Daerah Penunjang Urusan Pemerintah Daerah				3.27.01.2.07.05 Pengadaan Mebel	Jumlah Paket Mebel yang Disediakan	0 Unit	0 Unit	Kab. Pacitan	
					3.27.01.2.08 Penyediaan Jasa Penunjang Urusan Pemerintahan Daerah	Terlaksananya Penyediaan Jasa Penunjang Urusan Pemerintahan Daerah		100 %	3.27.01.2.08.01 Penyediaan Jasa Surat Menyurat	Jumlah Laporan Penyediaan Jasa Surat Menyurat	1 Laporan	1 Laporan	Kab. Pacitan	
									3.27.01.2.08.02 Penyediaan Jasa Komunikasi, Sumber Daya Air dan Listrik	Jumlah Laporan Penyediaan Jasa Komunikasi, Sumber Daya Air dan Listrik yang Disediakan	1 Laporan	1 Laporan	Kab. Pacitan	
									3.27.01.2.08.03 Penyediaan Jasa Peralatan dan Perlengkapan Kantor	Jumlah Laporan Penyediaan Jasa Peralatan dan Perlengkapan Kantor yang Disediakan	1 Laporan	1 Laporan	Kab. Pacitan	
									3.27.01.2.08.04 Penyediaan Jasa Pelayanan Umum Kantor	Jumlah Laporan Penyediaan Jasa Pelayanan Umum Kantor yang Disediakan	1 Laporan	1 Laporan	Kab. Pacitan	
					3.27.01.2.09 Pemeliharaan Barang Milik Daerah Penunjang Urusan Pemerintahan Daerah	Terlaksananya Pemeliharaan barang milik daerah	1 Kab. Pacitan	1 Kab. Pacitan	3.27.01.2.09.01 Penyediaan Jasa Pemeliharaan, Biaya Pemeliharaan, dan Pajak Kendaraan Perorangan Dinas atau Kendaraan Dinas Jabatan	Jumlah Kendaraan Perorangan Dinas atau Kendaraan Dinas Jabatan yang Dipelihara dan dibayarkan Pajaknya	5 Unit	5 Unit	Kab. Pacitan	

Prioritas Program, Kegiatan, Sub Kegiatan dan Indikator Kinerja

No	Program				Kegiatan				Sub Kegiatan					
	Program	Indikator Kinerja			Kegiatan	Indikator Kinerja			Sub Kegiatan	Indikator Kinerja			Lokasi Sub Kegiatan	Ket.
		Hasil Program	Target Capaian			Keluaran Kegiatan	Target Capaian			Keluaran Sub Kegiatan	Target Capaian			
			Sebelum	Sesudah			Sebelum	Sesudah			Sebelum	Sesudah		
									3.27.01.2.09.07 Pemeliharaan Aset Tetap Lainnya	Jumlah Aset Tetap Lainnya yang Dipelihara	4 Unit	4 Unit		
									3.27.01.2.09.10 Pemeliharaan/Rehabilitasi Sarana dan Prasarana Gedung Kantor atau Bangunan Lainnya	Jumlah Sarana dan Prasarana Gedung Kantor atau Bangunan Lainnya yang Dipelihara/Direhabilitasi	0 Unit	1 Unit	Kab. Pacitan	
	3.27.02 PROGRAM PENYEDIAAN DAN PENGEMBANGAN SARANA PERTANIAN	Persentase peningkatan kelompok yang mendapatkan sarana tanaman pangan dan perkebunan	51 %	51 %	3.27.02.2.01 Pengawasan Penggunaan Sarana Pertanian	Jumlah kelompok pengguna sarana pendukung pertanian dan perkebunan	69 Kelompok	69 Kelompok	3.27.02.2.01.01 Pengawasan Penggunaan Sarana Pendukung Pertanian Sesuai dengan Komoditas, Teknologi dan Spesifik Lokasi	Jumlah Pengawasan Penggunaan Sarana Pendukung Pertanian Sesuai dengan Komoditas, Teknologi dan Spesifik Lokasi	22 kelompok	22 kelompok		
									3.27.02.2.01.02 Pendampingan Penggunaan Sarana Pendukung Pertanian	Jumlah Pendampingan Penggunaan Sarana Pendukung Pertanian	47 kelompok	47 kelompok		
					3.27.02.2.02 Pengelolaan Sumber Daya Genetik (SDG) Hewan, Tumbuhan, dan Mikro Organisme Kewenangan Kabupaten/Kota	Luas areal tanam pangan dan hortikultura unggulan		51 Ha	3.27.02.2.02.02 Peningkatan Kualitas SDG Hewan/Tanaman	Jumlah Pelaksanaan Peningkatan Kualitas SDG Hewan/Tanaman	4 kelompok	4 kelompok		
									3.27.02.2.02.03 Pemanfaatan SDG Hewan/Tanaman	Jumlah Pemanfaatan SDG Hewan/Tanaman	15 kelompok	15 kelompok		
					3.27.02.2.04 Pengawasan Obat Hewan di Tingkat Pengecer				3.27.02.2.04.01 Pemeriksaan Mutu, Khasiat dan Keamanan Peredaran Obat Hewan	Jumlah Pemeriksaan Mutu, Khasiat dan Keamanan Obat Hewan yang Beredar	0 Laporan	0 Laporan		
					3.27.02.2.06 Penyediaan Benih/Bibit Ternak dan Hijauan Pakan Ternak yang Sumbernya dalam 1 (Satu) Daerah Kabupaten/Kota Lain	Jumlah budidaya ternak sesuai GFP (Good Farming Practices)		10	3.27.02.2.06.01 Pengadaan Benih/Bibit Ternak yang Sumbernya dari Daerah Kabupaten/Kota Lain	Jumlah Benih/Bibit Ternak yang Sumbernya dari Daerah Kabupaten/Kota Lain	33 Satuan Ternak	33 Satuan Ternak		
									3.27.02.2.06.02 Pengadaan Hijauan Pakan Ternak yang Sumbernya dari Daerah Kabupaten/Kota Lain	Jumlah Hijauan Pakan Ternak yang Sumbernya dari Daerah Kabupaten/Kota Lain	0 Ton	0 Ton		
	3.27.03 PROGRAM PENYEDIAAN DAN PENGEMBANGAN PRASARANA PERTANIAN	Presentase prasarana pertanian yang digunakan	80 %	80 %	3.27.03.2.01 Pengembangan Prasarana Pertanian	Jumlah dokumen LP2B yang tersusun	1 Dokumen	1 Dokumen	3.27.03.2.01.02 Penyusunan Peta Lahan Pertanian Pangan Berkelanjutan/LP2B	Peta Lahan Pertanian Pangan Berkelanjutan/LP2B	0 Dokumen	0 Dokumen		
									3.27.03.2.01.03 Koordinasi dan Sinkronisasi Prasarana Pendukung Pertanian Lainnya	Jumlah Koordinasi dan Sinkronisasi Prasarana Pendukung Pertanian Lainnya		1 Laporan		
					3.27.03.2.02 Pembangunan Prasarana Pertanian	Persentase peningkatan prasarana pertanian	10 %	10 %	3.27.03.2.02.01 Pembangunan, Rehabilitasi dan Pemeliharaan Jaringan Irigasi Usaha Tani	Jumlah Jaringan Irigasi Usaha Tani yang Dibangun, Direhabilitasi , dan Dipelihara	2 Unit	2 Unit		
									3.27.03.2.02.03 Pembangunan, Rehabilitasi dan Pemeliharaan Jalan Usaha Tani	Jalan Usaha Tani yang Dibangun, Direhabilitasi dan Dipelihara	13 Unit	13 Unit		
										Jumlah jalan usaha tani yang dibangun/direhab	13 Unit	13 Unit		

Prioritas Program, Kegiatan, Sub Kegiatan dan Indikator Kinerja

No	Program				Kegiatan				Sub Kegiatan					
	Program	Indikator Kinerja			Kegiatan	Indikator Kinerja			Sub Kegiatan	Indikator Kinerja			Lokasi Sub Kegiatan	Ket.
		Hasil Program	Target Capaian			Keluaran Kegiatan	Target Capaian			Keluaran Sub Kegiatan	Target Capaian			
			Sebelum	Sesudah			Sebelum	Sesudah			Sebelum	Sesudah		
									3.27.03.2.02.04 Pembangunan, Rehabilitasi dan Pemeliharaan DAM Parit	Jumlah DAM Parit yang Dibangun, Direhabilitasi dan Dipelihara	1 Unit	1 Unit		
									3.27.03.2.02.09 Pembangunan, Rehabilitasi dan Pemeliharaan Prasarana Pertanian Lainnya	Jumlah Prasarana Pertanian Lainnya yang Dibangun, Direhabilitasi dan Dipelihara	0 Unit	2 Unit		
	3.27.04 PROGRAM PENGENDALIAN KESEHATAN HEWAN DAN KESEHATAN MASYARAKAT VETERINER	Persentase penurunan kejadian dan jumlah kasus penyakit hewan menular	1 %	1 %	3.27.04.2.01 Penjaminan Kesehatan Hewan, Penutupan dan Pembukaan Daerah Wabah Penyakit Hewan Menular Dalam daerah Kabupaten/Kota	Persentase status kesehatan ternak	90 %	90 %	3.27.04.2.01.01 Pengendalian dan Penanggulangan Penyakit Hewan dan Zoonosis	Jumlah Wilayah Pengendalian dan Penanggulangan Penyakit Hewan dan Zoonosis	1 Laporan	1 Laporan		
		Persentase status kesehatan ternak	89 %	89 %										
					3.27.04.2.03 Pengelolaan Pelayanan Jasa Laboratorium dan Jasa Medik Veteriner dalam Daerah Kabupaten/Kota	Peningkatan kapasitas pelayanan jasa laboratorium dan medik veteriner		50 %	3.27.04.2.03.02 Penyediaan Pelayanan Jasa Medik Veteriner	Jumlah Pelayanan Jasa Medik Veteriner	1 Laporan	1 Laporan		
					3.27.04.2.04 Penerapan dan Pengawasan Persyaratan Teknis Kesehatan Masyarakat Veteriner				3.27.04.2.04.02 Pengawasan Peredaran Hewan dan Produk Hewan	Jumlah Pengawasan Peredaran Hewan dan Produk Hewan	0 Laporan	0 Laporan		
	3.27.05 PROGRAM PENGENDALIAN DAN PENANGGULANGAN BENCANA PERTANIAN	Persentase fasilitasi penanggulangan bencana	75 %	75 %	3.27.05.2.01 Pengendalian dan Penanggulangan Bencana Pertanian Kabupaten/Kota	Penurunan luas areal serangan OPT tanaman hortikultura	100 %	100 %	3.27.05.2.01.01 Pengendalian Organisme Pengganggu Tumbuhan (OPT) Tanaman Pangan, Hortikultura, dan Perkebunan	Jumlah Luas Serangan Organisme Pengganggu Tumbuhan (OPT) Tanaman Pangan, Hortikultura, dan Perkebunan yang Dikendalikan	100 Ha	0 Ha		
						Penurunan luas areal serangan OPT tanaman pangan	100 %	100 %						
						Penurunan luas areal serangan OPT tanaman perkebunan	100 %	100 %						
									3.27.05.2.01.02 Penanganan Dampak Perubahan Iklim (DPI) Tanaman Pangan, Hortikultura, dan Perkebunan	Jumlah Area Terdampak Perubahan Iklim (DPI) Tanaman Pangan, Hortikultura, dan Perkebunan yang Ditangani	100 Ha	0 Ha		
	3.27.06 PROGRAM PERIZINAN USAHA PERTANIAN	Persentase jumlah usulan izin usaha pertanian di kab/kota yang difasilitasi	100 %	100 %	3.27.06.2.01 Penerbitan Izin Usaha Pertanian yang Kegiatan Usahanya dalam Daerah Kabupaten/Kota	Jumlah usulan yang difasilitasi	3 Usulan	3 Usulan	3.27.06.2.01.03 Pembinaan dan Pengawasan Penerapan Izin Usaha Pertanian	Jumlah Izin Usaha Pertanian yang Dibina dan Diawasi	3 Laporan	3 Laporan		
		Presentase prasarana pertanian yang digunakan	80 %	80 %		Persentase peningkatan prasarana pertanian	10 %	10 %						
	3.27.07 PROGRAM PENYULUHAN PERTANIAN	Persentase kelas kelompok utama	3,22 %	3,22 %	3.27.07.2.01 Pelaksanaan Penyuluhan Pertanian				3.27.07.2.01.01 Peningkatan Kapasitas Kelembagaan Penyuluhan Pertanian di Kecamatan dan Desa	Jumlah Kelembagaan Penyuluhan Pertanian di Kecamatan dan Desa yang Ditingkatkan Kapasitasnya	100 Unit	100 Unit		
		Persentase pelaku usaha perkebunan yang mendapat pembinaan	25 %	25 %										
		Persentase pelaku usaha pertanian yang didampingi	10 %	10 %										

Prioritas Program, Kegiatan, Sub Kegiatan dan Indikator Kinerja

No	Program				Kegiatan				Sub Kegiatan					
	Program	Indikator Kinerja			Kegiatan	Indikator Kinerja			Sub Kegiatan	Indikator Kinerja			Lokasi Sub Kegiatan	Ket.
		Hasil Program	Target Capaian			Keluaran Kegiatan	Target Capaian			Keluaran Sub Kegiatan	Target Capaian			
			Sebelum	Sesudah			Sebelum	Sesudah			Sebelum	Sesudah		
		Persentase peningkatan kelas kelompok tani	3,26 %	3,26 %										
									3.27.07.2.01.02 Pengembangan Kapasitas Kelembagaan Petani di Kecamatan dan Desa	Jumlah Kelembagaan Petani di Kecamatan dan Desa yang Ditingkatkan Kapasitasnya	11 Unit	11 Unit		
									3.27.07.2.01.03 Penyediaan dan Pemanfaatan Sarana dan Prasarana Penyuluhan Pertanian	Jumlah Sarana dan Prasarana Penyuluhan Pertanian	0 Unit	0 Unit		
	3.30 URUSAN PEMERINTAHAN BIDANG PERDAGANGAN													
	3.30.01 PROGRAM PENUNJANG URUSAN PEMERINTAHAN DAERAH KABUPATEN/KOTA	Nilai SAKIP perangkat daerah	>B Nilai	>B Nilai	3.30.01.2.01 Perencanaan, Penganggaran, dan Evaluasi Kinerja Perangkat Daerah	Jumlah dokumen perencanaan dan laporan kinerja perangkat daerah	23 Dokumen	23 Dokumen	3.30.01.2.01.01 Penyusunan Dokumen Perencanaan Perangkat Daerah	Jumlah Dokumen Perencanaan Perangkat Daerah	0 Dokumen	0 Dokumen	Kab. Pacitan	
										Jumlah Dokumen Perencanaan Perangkat Daerah	1 Dokumen	1 Dokumen		
									3.30.01.2.01.02 Koordinasi dan Penyusunan Dokumen RKA-SKPD	Jumlah Dokumen RKA-SKPD dan Laporan Hasil Koordinasi Penyusunan Dokumen RKA-SKPD	2 Dokumen	2 Dokumen	Kab. Pacitan	
									3.30.01.2.01.04 Koordinasi dan Penyusunan DPA-SKPD	Jumlah Dokumen DPA-SKPD dan Laporan Hasil Koordinasi Penyusunan Dokumen DPA-SKPD	2 Dokumen	2 Dokumen	Kab. Pacitan	
									3.30.01.2.01.07 Evaluasi Kinerja Perangkat Daerah	Jumlah Laporan Evaluasi Kinerja Perangkat Daerah	1 Laporan	1 Laporan	Kab. Pacitan	
					3.30.01.2.02 Administrasi Keuangan Perangkat Daerah	Jumlah dokumen laporan keuangan Perangkat Daerah	59 dokumen	59 dokumen	3.30.01.2.02.01 Penyediaan Gaji dan Tunjangan ASN	Jumlah Orang yang Menerima Gaji dan Tunjangan ASN	67 Orang/bulan	67 Orang/bulan	Semua Kab/Kota Kab. Pacitan	
									3.30.01.2.02.08 Penyusunan Pelaporan dan Analisis Prognosis Realisasi Anggaran	Jumlah Dokumen Pelaporan dan Analisis Prognosis Realisasi Anggaran	0 Dokumen	0 Dokumen	Kab. Pacitan	
										Jumlah Dokumen Pelaporan dan Analisis Prognosis Realisasi Anggaran	1 Dokumen	1 Dokumen		
					3.30.01.2.05 Administrasi Kepegawaian Perangkat Daerah	Prosentase pegawai yang mendapatkan layanan kepegawaian	100 Persen	100 Persen	3.30.01.2.05.10 Sosialisasi Peraturan Perundang-Undangan	Jumlah Orang yang Mengikuti Sosialisasi Peraturan Perundang-Undangan	600 Orang	600 Orang		
					3.30.01.2.06 Administrasi Umum Perangkat Daerah				3.30.01.2.06.02 Penyediaan Peralatan dan Perlengkapan Kantor	Jumlah Paket Peralatan dan Perlengkapan Kantor yang Disediakan	5 Paket	5 Paket	Kab. Pacitan	
									3.30.01.2.06.04 Penyediaan Bahan Logistik Kantor	Jumlah Paket Bahan Logistik Kantor yang Disediakan	5 Paket	5 Paket	Kab. Pacitan	

Prioritas Program, Kegiatan, Sub Kegiatan dan Indikator Kinerja

No	Program				Kegiatan				Sub Kegiatan					
	Program	Indikator Kinerja			Kegiatan	Indikator Kinerja			Sub Kegiatan	Indikator Kinerja			Lokasi Sub Kegiatan	Ket.
		Hasil Program	Target Capaian			Keluaran Kegiatan	Target Capaian			Keluaran Sub Kegiatan	Target Capaian			
			Sebelum	Sesudah			Sebelum	Sesudah			Sebelum	Sesudah		
									3.30.01.2.06.05 Penyediaan Barang Cetakan dan Penggandaan	Jumlah Paket Barang Cetakan dan Penggandaan yang Disediakan	5 Paket	5 Paket	Kab. Pacitan	
									3.30.01.2.06.09 Penyelenggaraan Rapat Koordinasi dan Konsultasi SKPD	Jumlah Laporan Penyelenggaraan Rapat Koordinasi dan Konsultasi SKPD	20 Laporan	20 Laporan	Kab. Pacitan	
					3.30.01.2.07 Pengadaan Barang Milik Daerah Penunjang Urusan Pemerintah Daerah	Prosentase ketersediaan sarana dan prasarana yang dibutuhkan	100 Persen	100 Persen	3.30.01.2.07.11 Pengadaan Sarana dan Prasarana Pendukung Gedung Kantor atau Bangunan Lainnya	Jumlah Unit Sarana dan Prasarana Pendukung Gedung Kantor atau Bangunan Lainnya yang Disediakan	2 Unit	2 Unit		
					3.30.01.2.08 Penyediaan Jasa Penunjang Urusan Pemerintahan Daerah	Prosentase penyediaan jasa penunjang operasional perangkat daerah yang dibutuhkan	100 Persen	100 Persen	3.30.01.2.08.01 Penyediaan Jasa Surat Menyurat	Jumlah Laporan Penyediaan Jasa Surat Menyurat	1 Laporan	1 Laporan	Kab. Pacitan	
									3.30.01.2.08.02 Penyediaan Jasa Komunikasi, Sumber Daya Air dan Listrik	Jumlah Laporan Penyediaan Jasa Komunikasi, Sumber Daya Air dan Listrik yang Disediakan	3 Laporan	3 Laporan	Kab. Pacitan	
									3.30.01.2.08.04 Penyediaan Jasa Pelayanan Umum Kantor	Jumlah Laporan Penyediaan Jasa Pelayanan Umum Kantor yang Disediakan	1 Laporan	1 Laporan	Kab. Pacitan	
					3.30.01.2.09 Pemeliharaan Barang Milik Daerah Penunjang Urusan Pemerintahan Daerah	Prosentase barang milik daerah dalam kondisi baik	80 persen	80 persen	3.30.01.2.09.02 Penyediaan Jasa Pemeliharaan, Biaya Pemeliharaan, Pajak dan Perizinan Kendaraan Dinas Operasional atau Lapangan	Jumlah Kendaraan Dinas Operasional atau Lapangan yang Dipelihara dan dibayarkan Pajak dan Perizinannya	7 Unit	7 Unit	Kab. Pacitan	
									3.30.01.2.09.09 Pemeliharaan/Rehabilitasi Gedung Kantor dan Bangunan Lainnya	Jumlah Gedung Kantor dan Bangunan Lainnya yang Dipelihara/Direhabilitasi	1 Unit	1 Unit	Kab. Pacitan	
	3.30.02 PROGRAM PERIZINAN DAN PENDAFTARAN PERUSAHAAN	Persentase pelaku usaha yang memperoleh izin sesuai dengan ketentuan (IUPP/SIUP Pusat Perbelanjaan dan IUTM/IUTS/SIUP Toko	63,09 %	63,09 %	3.30.02.2.01 Penerbitan Izin Pengelolaan Pasar Rakyat, Pusat Perbelanjaan, dan Izin Usaha Toko Swalayan	Jumlah pelaku usaha mendapatkan fasilitas pembinaan	60 orang	60 orang	3.30.02.2.01.01 Fasilitasi Pemenuhan Komitmen Perolehan Perizinan Pasar Rakyat, Pusat Perbelanjaan, dan Toko Swalayan Melalui Sistem Pelayanan Perizinan Berusaha Terintegrasi Secara	Jumlah Rekomendasi Pemenuhan Komitmen Perolehan Perizinan Pasar Rakyat, Pusat Perbelanjaan, dan Toko Swalayan Melalui Sistem Pelayanan Perizinan Berusaha Terintegrasi Secara Elektronik	5 Dokumen	5 Dokumen		
					3.30.02.2.02 Penerbitan Tanda Daftar Gudang	Persentase penerbitan TDG	100 Persen	100 Persen	3.30.02.2.02.01 Fasilitasi Penerbitan Tanda Daftar Gudang	Jumlah Dokumen Tanda Daftar Gudang	5 Dokumen	5 Dokumen		
					3.30.02.2.05 Penerbitan Surat Izin Usaha Perdagangan Minuman Beralkohol Golongan B dan C untuk Pengecer dan Penjual Langsung Minum di Tempat	Pengawasan Penerbitan Surat Izin Usaha Perdagangan Minuman Beralkohol Golongan B dan C Untuk Pengecer dan Penjual Langsung Minum Di Tempat	3 kali	3 kali	3.30.02.2.05.01 Fasilitasi Penerbitan Surat Izin Usaha Perdagangan Minuman Beralkohol Golongan B dan C	Jumlah Surat Izin Usaha Perdagangan untuk Pengecer dan Penjual Langsung Minuman Beralkohol Golongan B dan C yang Diterbitkan Melalui Sistem Pelayanan Perizinan Berusaha Terintegrasi Secara Elektronik	5 Dokumen	5 Dokumen		
					3.30.02.2.06 Pengendalian Fasilitas Penyimpanan Bahan Berbahaya dan Pengawasan Distribusi, Pengemasan dan Pelabelan Bahan Berbahaya di Tingkat Daerah Kabupaten/ Kota	Jumlah pemeriksaan fasilitas penyimpanan bahan berbahaya dan pengawasan distribusi, pengemasan dan pelabelan bahan berbaya di tingkat daerah Kab/Kota	15 kali	15 kali	3.30.02.2.06.03 Pengawasan Distribusi, Pengemasan dan Pelabelan Bahan Berbahaya Terhadap Pengguna Akhir Bahan Berbahaya (PA-B2) maupun Produsen B2 (P-B2)	Jumlah Laporan Hasil Pengawasan Distribusi, Pengemasan dan Pelabelan Bahan Berbahaya Terhadap Distributor B2, Pengguna Akhir Bahan Berbahaya (PA-B2) maupun Produsen B2 (P-B2)	4 Laporan	4 Laporan		
	3.30.03 PROGRAM PENINGKATAN SARANA DISTRIBUSI PERDAGANGAN	Persentase Pengembangan dan pengelolaan sarana distribusi perdagangan	11,33 %	11,33 %	3.30.03.2.01 Pembangunan dan Pengelolaan Sarana Distribusi Perdagangan	Jumlah sarana perdagangan yang di bangun/revitalisasi dan dipelihara	5 Unit	5 Unit	3.30.03.2.01.01 Penyediaan Sarana Distribusi Perdagangan	Jumlah Sarana Distribusi Perdagangan	2 Unit	2 Unit		
									3.30.03.2.01.02 Fasilitasi Pengelolaan Sarana Distribusi Perdagangan	Jumlah Fasilitasi Pengelolaan Sarana Distribusi Perdagangan	15 Unit	15 Unit		

Prioritas Program, Kegiatan, Sub Kegiatan dan Indikator Kinerja

No	Program				Kegiatan				Sub Kegiatan					
	Program	Indikator Kinerja			Kegiatan	Indikator Kinerja			Sub Kegiatan	Indikator Kinerja			Lokasi Sub Kegiatan	Ket.
		Hasil Program	Target Capaian			Keluaran Kegiatan	Target Capaian			Keluaran Sub Kegiatan	Target Capaian			
			Sebelum	Sesudah			Sebelum	Sesudah			Sebelum	Sesudah		
					3.30.03.2.02 Pembinaan Terhadap Pengelola Sarana Distribusi Perdagangan Masyarakat di Wilayah Kerjanya	Jumlah Pembinaan Terhadap Pengelola Sarana Distribusi Perdagangan	105 orang	105 orang	3.30.03.2.02.01 Pembinaan dan Pengendalian Pengelola Sarana Distribusi Perdagangan	Jumlah Dokumen Hasil Pembinaan dan Pengendalian kepada Pengelola Sarana Distribusi Perdagangan	1 Dokumen	1 Dokumen		
	3.30.04 PROGRAM STABILISASI HARGA BARANG KEBUTUHAN POKOK DAN BARANG PENTING	Persentase pemantauan bapokting yang diawasi peredarannya	100 %	100 %	3.30.04.2.01 Menjamin Ketersediaan Barang Kebutuhan Pokok dan Barang Penting di Tingkat Daerah Kabupaten/ Kota	Jumlah Komoditi bapokting yang dipantau	35 Barang	35 Barang	3.30.04.2.01.01 Koordinasi dan Sinkronisasi Ketersediaan Barang Kebutuhan Pokok dan Barang Penting di Tingkat Agen dan Pasar Rakyat	Jumlah Laporan Koordinasi dan Sinkronisasi Ketersediaan Barang Kebutuhan Pokok dan Barang Penting di Tingkat Agen dan Pasar Rakyat	1 Laporan	1 Laporan		
					3.30.04.2.02 Pengendalian Harga, dan Stok Barang Kebutuhan Pokok dan Barang Penting di Tingkat Pasar Kabupaten/Kota	Jumlah sarana Perdagangan/pasar daerah yang dipantau Harga, dan Stok Barang Kebutuhan Pokok dan Barang Penting	15 unit	15 unit	3.30.04.2.02.01 Pemantauan Harga dan Stok Barang Kebutuhan Pokok dan Barang Penting pada Pelaku Usaha Distribusi Barang dalam 1 (Satu) Kabupaten/Kota	Jumlah Laporan Pemantauan Harga dan Stok Barang Kebutuhan Pokok dan Barang Penting pada Pelaku Usaha Distribusi Barang dalam 1 (Satu) Kabupaten/Kota	1 Laporan	1 Laporan		
									3.30.04.2.02.03 Pelaksanaan Operasi Pasar Reguler dan Pasar Khusus yang Berdampak dalam 1 (Satu) Kabupaten/Kota	Jumlah Laporan Pelaksanaan Operasi Pasar Reguler dan Pasar Khusus yang Berdampak dalam 1 (Satu) Kabupaten/Kota	1 Laporan	1 Laporan		
					3.30.04.2.03 Pengawasan Pupuk dan Pestisida Bersubsidi di Tingkat Daerah Kabupaten/Kota	Persentase kinerja realisasi pupuk	96.31 persen	96.31 persen	3.30.04.2.03.03 Pengawasan Penyaluran dan Penggunaan Pupuk dan Pestisida Bersubsidi	Jumlah Laporan Pengawasan Penyaluran dan Penggunaan Pupuk dan Pestisida Bersubsidi dengan Realisasi Minimal 90%	1 Laporan	1 Laporan		
	3.30.05 PROGRAM PENGEMBANGAN EKSPOR	Persentase pelaku usaha yang menjadi eksportir baru	8,3 %	8,3 %	3.30.05.2.01 Penyelenggaraan Promosi Dagang Melalui Pameran Dagang dan Misi Dagang bagi Produk Ekspor Unggulan yang Terdapat pada 1 (Satu) Daerah Kabupaten/Kota	Jumlah Penyelenggaraan Promosi dagang melalui pameran dagang dan Misi Dagang Bagi Produk Ekspor	3 kali	3 kali	3.30.05.2.01.02 Pameran Dagang Nasional	Jumlah Pelaku Usaha yang Difasilitasi dalam Pameran Dagang	5 Pelaku Usaha	5 Pelaku Usaha		
									3.30.05.2.01.03 Pameran Dagang Lokal	Jumlah Pelaku Usaha yang Difasilitasi dalam Pameran Dagang Lokal	50 Pelaku Usaha	50 Pelaku Usaha		
	3.30.06 PROGRAM STANDARDISASI DAN PERLINDUNGAN KONSUMEN	Persentase alat-alat ukur, takar, timbang dan perlengkapannya (UTTP) bertanda tera sah yang berlaku	30,43 %	30,43 %	3.30.06.2.01 Pelaksanaan Metrologi Legal, Berupa Tera, Tera Ulang, dan Pengawasan	Jumlah UTTP yang ditera dan ditera ulang	500 unit	500 unit	3.30.06.2.01.01 Pelaksanaan Metrologi Legal, Berupa Tera, Tera Ulang	Jumlah Alat Ukur, Alat Takar, Alat Timbang, dan Alat Perlengkapan Ditera Ulang	50 Unit	50 Unit		
									3.30.06.2.01.02 Pengawasan/Penyuluhan Metrologi Legal	Jumlah Pelaku Usaha di Bidang Metrologi Legal yang Dibina	0 Orang	0 Orang		
										Jumlah Pelaku Usaha di Bidang Metrologi Legal yang Dibina	20 Orang	20 Orang		
									3.30.06.2.01.03 Penyidikan Metrologi Legal	Jumlah Unit Hasil Penyidikan Metrologi Legal	5 Unit	5 Unit		
	3.30.07 PROGRAM PENGGUNAAN DAN PEMASARAN PRODUK DALAM NEGERI	Persentase pelaku usaha yang memperoleh fasilitas pengembangan produk	13,26 %	13,26 %	3.30.07.2.01 Pelaksanaan Promosi, Pemasaran dan Peningkatan Penggunaan Produk Dalam Negeri	Jumlah Promosi, Pemasaran dan Peningkatan Penggunaan Produk Dalam Negeri	5 orang	5 orang	3.30.07.2.01.02 Pemasaran dan Peningkatan Penggunaan Produk Dalam Negeri di Tingkat Kabupaten/Kota	Jumlah UMKM yang Melakukan Pemasaran Produk Dalam Negeri Melalui Kemitraan dengan Retail, Marketplace, Perhotelan dan Jasa Akomodasi	50 UMKM	50 UMKM		
	3.31 URUSAN PEMERINTAHAN BIDANG PERINDUSTRIAN													
	3.31.02 PROGRAM PERENCANAAN DAN PEMBANGUNAN INDUSTRI	Persentase pertambahan jumlah industri kecil dan menengah di Kabupaten	1,22 %	1,22 %	3.31.02.2.01 Penyusunan dan Evaluasi Rencana Pembangunan Industri Kabupaten/Kota	Jumlah dokumen RPIK	300 IKM	300 IKM	3.31.02.2.01.01 Penyusunan Rencana Pembangunan Industri Kabupaten/Kota	Jumlah Draft Dokumen Rencana Pembangunan Industri	1 Dokumen	1 Dokumen	Kab. Pacitan	

Prioritas Program, Kegiatan, Sub Kegiatan dan Indikator Kinerja

No	Program				Kegiatan				Sub Kegiatan					
	Program	Indikator Kinerja			Kegiatan	Indikator Kinerja			Sub Kegiatan	Indikator Kinerja			Lokasi Sub Kegiatan	Ket.
		Hasil Program	Target Capaian			Keluaran Kegiatan	Target Capaian			Keluaran Sub Kegiatan	Target Capaian			
			Sebelum	Sesudah			Sebelum	Sesudah			Sebelum	Sesudah		
									3.31.02.2.01.02 Koordinasi, Sinkronisasi, dan Pelaksanaan Kebijakan Percepatan Pengembangan, Penyebaran dan Perwilayahan Industri	Jumlah Dokumen Hasil Koordinasi, Sinkronisasi dan Pelaksanaan Kebijakan Percepatan, Pengembangan, Penyebaran dan Perwilayahan Industri	1 Dokumen	1 Dokumen		
									3.31.02.2.01.03 Koordinasi, Sinkronisasi, dan Pelaksanaan Pembangunan Sumber Daya Industri	Jumlah Dokumen Hasil Koordinasi, Sinkronisasi, dan pelaksanaan Pembangunan Sumber Daya Industri	1 Dokumen	1 Dokumen	Kab. Pacitan	
									3.31.02.2.01.05 Koordinasi, Sinkronisasi, dan Pelaksanaan Pemberdayaan Industri dan Peran Serta Masyarakat	Jumlah Dokumen Hasil Koordinasi, Sinkronisasi, dan Pelaksanaan Pemberdayaan Industri dan Peran Serta Masyarakat (660 peserta)	1 Dokumen	1 Dokumen		
	3.31.04 PROGRAM PENGELOLAAN SISTEM INFORMASI INDUSTRI NASIONAL	Persentase data perusahaan industri kecil, menengah dan perusahaan kawasan industri di Kabupaten/Kota yang	20 %	20 %	3.31.04.2.01 Penyediaan Informasi Industri untuk Informasi Industri untuk IUI, IPUI, IUKI dan IPKI Kewenangan Kabupaten/Kota	Tersedianya informasi industri secara lengkap dan terkini	60 %	60 %	3.31.04.2.01.01 Fasilitasi Pengumpulan, Pengolahan dan Analisis Data Industri, Data Kawasan Industri serta Data Lain Lingkup Kabupaten/Kota Melalui Sistem Informasi Industri Nasional (SIINas)	Jumlah Dokumen Hasil Fasilitasi Pengumpulan, Pengolahan dan Analisis Data Industri, Data Kawasan Industri serta Data Lain Lingkup Kabupaten/Kota Melalui Sistem Informasi Industri Nasional (SIINas)		0 Dokumen	Kab. Pacitan	
										Jumlah Dokumen Hasil Fasilitasi Pengumpulan, Pengolahan dan Analisis Data Industri, Data Kawasan Industri serta Data Lain Lingkup Kabupaten/Kota Melalui Sistem Informasi Industri Nasional (Sosialisasi))	1 Dokumen	1 Dokumen		
	3.32 URUSAN PEMERINTAHAN BIDANG TRANSMIGRASI													
	3.32.03 PROGRAM PEMBANGUNAN KAWASAN TRANSMIGRASI	Persentase Transmigrasi Swakarsa	100 %	100 %	3.32.03.2.01 Penataan Persebaran Penduduk yang Berasal dari 1 (Satu) Daerah Kabupaten/Kota	Jumlah Peserta penyuluhan Tranmigrasi	50 Orang	50 Orang	3.32.03.2.01.01 Koordinasi dan Sinkronisasi Kerja Sama Pembangunan Transmigrasi yang Berasal dari 1 (Satu) Daerah Kabupaten/Kota	Jumlah Laporan Hasil Koordinasi dan Sinkronisasi Kerja Sama Pembangunan Transmigrasi yang Berasal dari 1 (Satu) Daerah Kabupaten/Kota	1 Laporan	1 Laporan		
									3.32.03.2.01.05 Penyuluhan Transmigrasi	Jumlah Calon Transmigran yang Mendapatkan Penyuluhan	10 Kepala Keluarga	10 Kepala Keluarga		
	4.01 SEKRETARIAT DAERAH													
	4.01.01 PROGRAM PENUNJANG URUSAN PEMERINTAHAN DAERAH KABUPATEN/KOTA	Nilai SAKIP perangkat daerah	>B Nilai	>B Nilai	4.01.01.2.01 Perencanaan, Penganggaran, dan Evaluasi Kinerja Perangkat Daerah	Persentase Fasilitasi dan Koordinasi Bidang Perencanaan PD	100 %	100 %	4.01.01.2.01.01 Penyusunan Dokumen Perencanaan Perangkat Daerah	Jumlah Dokumen Perencanaan Perangkat Daerah	0 Dokumen	0 Dokumen	Kab. Pacitan	
		Persentase kebijakan di bidang kelembagaan dan analisa jabatan, pelayanan publik dan tata laksana, serta bidang kinerja dan reformasi birokrasi yang terlaksana	100 %	100 %						Jumlah dokumen perencanaan yang disusun	11 dokumen	11 dokumen		
		Persentase kebijakan di bidang protokol, komunikasi pimpinan dan dokumentasi yang terlaksana	100 %	100 %										
		Persentase Pemenuhan Kebutuhan Dasar Sekretariat Daerah	100 %	100 %										
		Persentase tata kelola keuangan yang terlaksana	100 %	100 %										

Prioritas Program, Kegiatan, Sub Kegiatan dan Indikator Kinerja

No	Program				Kegiatan				Sub Kegiatan					
	Program	Indikator Kinerja			Kegiatan	Indikator Kinerja			Sub Kegiatan	Indikator Kinerja			Lokasi Sub Kegiatan	Ket.
		Hasil Program	Target Capaian			Keluaran Kegiatan	Target Capaian			Keluaran Sub Kegiatan	Target Capaian			
			Sebelum	Sesudah			Sebelum	Sesudah			Sebelum	Sesudah		
					4.01.01.2.02 Administrasi Keuangan Perangkat Daerah				4.01.01.2.02.01 Penyediaan Gaji dan Tunjangan ASN	Jumlah Orang yang Menerima Gaji dan Tunjangan ASN	1596 Orang/bulan	1596 Orang/bulan	Semua Kab/Kota Kab. Pacitan	
									4.01.01.2.02.04 Koordinasi dan Pelaksanaan Akuntansi SKPD	Jumlah Dokumen Koordinasi dan Pelaksanaan Akuntansi SKPD	14 Dokumen	14 Dokumen	Kab. Pacitan	
					4.01.01.2.05 Administrasi Kepegawaian Perangkat Daerah				4.01.01.2.05.03 Pendataan dan Pengolahan Administrasi Kepegawaian	Jumlah dokumen pendataan dan pengolahan administrasi kepegawaian	200 dokumen	200 dokumen	Kab. Pacitan	
									4.01.01.2.05.11 Bimbingan Teknis Implementasi Peraturan Perundang-Undangan	Jumlah Orang yang Mengikuti Bimbingan Teknis Implementasi Peraturan Perundang-Undangan	0 Orang	0 Orang		
										Jumlah peserta sosialisasi perundang-undangan	200 orang	200 orang		
					4.01.01.2.06 Administrasi Umum Perangkat Daerah				4.01.01.2.06.02 Penyediaan Peralatan dan Perlengkapan Kantor	Jumlah Paket Peralatan dan Perlengkapan Kantor yang Disediakan	30 Paket	30 Paket	Kab. Pacitan	
									4.01.01.2.06.03 Penyediaan Peralatan Rumah Tangga	Jumlah Paket Peralatan Rumah Tangga yang Disediakan	30 Paket	30 Paket	Kab. Pacitan	
									4.01.01.2.06.04 Penyediaan Bahan Logistik Kantor	Jumlah Paket Bahan Logistik Kantor yang Disediakan	7500 Paket	7500 Paket	Kab. Pacitan	
									4.01.01.2.06.09 Penyelenggaraan Rapat Koordinasi dan Konsultasi SKPD	Jumlah Laporan Penyelenggaraan Rapat Koordinasi dan Konsultasi SKPD	750 Laporan	750 Laporan	Kab. Pacitan	
					4.01.01.2.08 Penyediaan Jasa Penunjang Urusan Pemerintahan Daerah				4.01.01.2.08.04 Penyediaan Jasa Pelayanan Umum Kantor	Jumlah Laporan Penyediaan Jasa Pelayanan Umum Kantor yang Disediakan	0 Laporan	0 Laporan	Kab. Pacitan	
										Persentase pemenuhan penyediaan layanan umum kantor	100 %	100 %		
					4.01.01.2.09 Pemeliharaan Barang Milik Daerah Penunjang Urusan Pemerintahan Daerah				4.01.01.2.09.02 Penyediaan Jasa Pemeliharaan, Biaya Pemeliharaan, Pajak dan Perizinan Kendaraan Dinas Operasional atau Lapangan	Jumlah Kendaraan Dinas Operasional atau Lapangan yang Dipelihara dan dibayarkan Pajak dan Perizinannya	89 Unit	89 Unit	Kab. Pacitan	
									4.01.01.2.09.06 Pemeliharaan Peralatan dan Mesin Lainnya	Jumlah Peralatan dan Mesin Lainnya yang Dipelihara	60 Unit	60 Unit	Kab. Pacitan	
									4.01.01.2.09.09 Pemeliharaan/Rehabilitasi Gedung Kantor dan Bangunan Lainnya	Jumlah Gedung Kantor dan Bangunan Lainnya yang Dipelihara/Direhabilitasi	3 Unit	3 Unit	Kab. Pacitan	
					4.01.01.2.11 Administrasi Keuangan dan Operasional Kepala Daerah dan Wakil Kepala Daerah				4.01.01.2.11.01 Penyediaan Gaji dan Tunjangan Kepala Daerah dan Wakil Kepala Daerah	Jumlah Orang yang Menerima Gaji dan Tunjangan Kepala Daerah dan Wakil Kepala Daerah	24 Orang/Bulan	24 Orang/Bulan		

Prioritas Program, Kegiatan, Sub Kegiatan dan Indikator Kinerja

No	Program				Kegiatan				Sub Kegiatan					
	Program	Indikator Kinerja			Kegiatan	Indikator Kinerja			Sub Kegiatan	Indikator Kinerja			Lokasi Sub Kegiatan	Ket.
		Hasil Program	Target Capaian			Keluaran Kegiatan	Target Capaian			Keluaran Sub Kegiatan	Target Capaian			
			Sebelum	Sesudah			Sebelum	Sesudah			Sebelum	Sesudah		
									4.01.01.2.11.04 Penyediaan Dana Penunjang Operasional Kepala Daerah dan Wakil Kepala Daerah	Jumlah Orang yang Menerima Dana Penunjang Operasional Kepala Daerah dan Wakil Kepala Daerah	500 Orang/Bulan	500 Orang/Bulan		
					4.01.01.2.12 Fasilitasi Kerumahtanggaan Sekretariat Daerah				4.01.01.2.12.01 Penyediaan Kebutuhan Rumah Tangga Kepala Daerah	Jumlah Paket Kebutuhan Rumah Tangga Kepala Daerah yang Disediakan	12 Paket	12 Paket		
									4.01.01.2.12.02 Penyediaan Kebutuhan Rumah Tangga Wakil Kepala Daerah	Jumlah Paket Kebutuhan Rumah Tangga Wakil Kepala Daerah yang Disediakan	12 Paket	12 Paket		
									4.01.01.2.12.03 Penyediaan Kebutuhan Rumah Tangga Sekretariat Daerah	Jumlah Paket Kebutuhan Rumah Tangga Sekretariat Daerah yang Disediakan	12 Paket	12 Paket		
					4.01.01.2.13 Penataan Organisasi				4.01.01.2.13.01 Pengelolaan Kelembagaan dan Analisis Jabatan	Dokumen evaluasi jabatan yang disusun	1 dokumen	1 dokumen		
										Jumlah Dokumen Pengelolaan Kelembagaan dan Analisis Jabatan	1 Dokumen	1 Dokumen		
										Persentase fasilitasi dan koordinasi bidang kelembagaan dan analisis jabatan	100 %	100 %		
										Persentase PD yang diukur kematangan kelembagaan	100 %	100 %		
										Persentasi Anjab ABK yang disusun	100 %	100 %		
									4.01.01.2.13.02 Fasilitasi Pelayanan Publik dan Tata Laksana	Dokumen laporan IKM Kabupaten Pacitan	1 dokumen	1 dokumen	Semua Kab/Kota	
										Jumlah Laporan Hasil Fasilitasi Pelayanan Publik dan Tata Laksana		0 Laporan		
										Jumlah Pameran Pelayanan Publik	1 Kali	1 Kali		
										Jumlah unit pelayanan yang nilai indeks pelayanan publiknya baik	5 unit	5 unit		
										Persentase fasilitasi dan koordinasi bidang pelayanan publik dan tata laksana	100 %	100 %		
										Persentase PD yang menyusun dan menerapkan SOP sesuai proses bisnis	100 %	100 %		

Prioritas Program, Kegiatan, Sub Kegiatan dan Indikator Kinerja

No	Program				Kegiatan				Sub Kegiatan					
	Program	Indikator Kinerja			Kegiatan	Indikator Kinerja			Sub Kegiatan	Indikator Kinerja			Lokasi Sub Kegiatan	Ket.
		Hasil Program	Target Capaian			Keluaran Kegiatan	Target Capaian			Keluaran Sub Kegiatan	Target Capaian			
			Sebelum	Sesudah			Sebelum	Sesudah			Sebelum	Sesudah		
										Persentase perangkat daerah yang nilai IKMnya baik dan meningkat hasilnya	50 %	50 %		
									4.01.01.2.13.03 Peningkatan Kinerja dan Reformasi Birokrasi	Jumlah dokumen kinerja pemerintah daerah yang disusun	3 dokumen	3 dokumen		
										Jumlah Dokumen Peningkatan Kinerja dan Reformasi Birokrasi	1 Dokumen	1 Dokumen		
										Jumlah unit kerja yang mendapatkan fasilitasi pendampingan pembangunan ZI/WBK/WBBM	28 unit	28 unit		
										Persentase fasilitasi dan koordinasi bidang kinerja dan reformasi birokrasi	100 %	100 %		
										Persentase PD yang dimonitoring pelaksanaan reformasi birokrasinya	100 %	100 %		
										Persentase PD yang mendapatkan fasilitasi pendampingan reformasi birokrasi	100 %	100 %		
										Unit kerja yang mendapatkan predikat WBBM/WBK	2 unit	2 unit		
					4.01.01.2.14 Pelaksanaan Protokol dan Komunikasi Pimpinan				4.01.01.2.14.01 Fasilitasi Keprotokolan	Jumlah Laporan Hasil Fasilitasi Keprotokolan	240 Laporan	240 Laporan		
									4.01.01.2.14.02 Fasilitasi Komunikasi Pimpinan	Jumlah Laporan Hasil Fasilitasi Komunikasi Pimpinan	240 Laporan	240 Laporan		
									4.01.01.2.14.03 Pendokumentasian Tugas Pimpinan	Jumlah Laporan Pendokumentasian Tugas Pimpinan	240 Laporan	240 Laporan		
	4.01.02 PROGRAM PEMERINTAHAN DAN KESEJAHTERAAN RAKYAT	Persentase kebijakan di bidang administrasi pemerintahan, administrasi kewilayahan, otonomi daerah dan kerja sama daerah yang	100 %	100 %	4.01.02.2.01 Administrasi Tata Pemerintahan				4.01.02.2.01.01 Penataan Administrasi Pemerintahan	Jumlah Dokumen Hasil Penataan Administrasi Pemerintahan	1 Dokumen	1 Dokumen		
									4.01.02.2.01.02 Pengelolaan Administrasi Kewilayahan	Jumlah Dokumen Hasil Pengelolaan Administrasi Kewilayahan	5 Dokumen	5 Dokumen		
									4.01.02.2.01.03 Fasilitasi Pelaksanaan Otonomi Daerah	Jumlah Dokumen Hasil Fasilitasi Pelaksanaan Otonomi Daerah	3 Dokumen	3 Dokumen		
					4.01.02.2.02 Pelaksanaan Kebijakan				4.01.02.2.02.01 Fasilitasi	Jumlah Dokumen Hasil Fasilitasi Pengelolaan Bina Mental Spiritua	150 dokumen	150 dokumen		

Prioritas Program, Kegiatan, Sub Kegiatan dan Indikator Kinerja

No	Program				Kegiatan				Sub Kegiatan					
	Program	Indikator Kinerja			Kegiatan	Indikator Kinerja			Sub Kegiatan	Indikator Kinerja			Lokasi Sub Kegiatan	Ket.
		Hasil Program	Target Capaian			Keluaran Kegiatan	Target Capaian			Keluaran Sub Kegiatan	Target Capaian			
			Sebelum	Sesudah			Sebelum	Sesudah			Sebelum	Sesudah		
					Kesejahteraan Rakyat				Pengelolaan Bina Mental Spiritual	Jumlah Dokumen Hasil Fasilitasi Pengelolaan Bina Mental Spiritual		0 Dokumen		
									4.01.02.2.02.02 Pelaksanaan Kebijakan, Evaluasi, dan Capaian Kinerja Terkait Kesejahteraan Sosial	Jumlah Dokumen Hasil Kebijakan, Evaluasi, dan Capaian Kinerja Terkait Kesejahteraan Sosial yang Meliputi Urusan Sosial, Transmigrasi, Kesehatan, Pemberdayaan Perempuan dan Perlindungan Anak, Administrasi Kependudukan Dan Pencatatan Sipil, Pemberdayaan Masyarakat dan Desa, Pengendalian Penduduk dan KB	200 dokumen	200 dokumen		
									4.01.02.2.02.03 Pelaksanaan Kebijakan, Evaluasi, dan Capaian Kinerja Terkait Kesejahteraan Masyarakat	Jumlah Dokumen Hasil Kebijakan, Evaluasi, dan Capaian Kinerja Terkait Kesejahteraan Masyarakat yang Meliputi Urusan Kepemudaan dan Olahraga, Pariwisata, Pendidikan, Kebudayaan, Perpustakaan, Kearsipan, Trantibum Linmas	80 Dokumen	80 Dokumen	Semua Kab/Kota	
					4.01.02.2.03 Fasilitasi dan Koordinasi Hukum				4.01.02.2.03.01 Fasilitasi Penyusunan Produk Hukum Daerah	Jumlah produk hukum daerah yang disusun	70 dokumen	70 dokumen		
										Jumlah Produk Hukum Daerah yang Disusun	0 Dokumen	0 Dokumen		
									4.01.02.2.03.02 Fasilitasi Bantuan Hukum	Jumlah Kasus yang Mendapatkan Fasilitasi Bantuan Hukum	0 Kasus	0 Kasus		
										umlah Kasus yang Mendapatkan Fasilitasi Bantuan Hukum	1 kasus	1 kasus		
									4.01.02.2.03.03 Pendokumentasian Produk Hukum dan Pengelolaan Informasi Hukum	Jumlah Produk Hukum dan Pengelolaan Informasi Hukum yang Didokumentasi	700 dokumen	700 dokumen		
					4.01.02.2.04 Fasilitasi Kerja Sama Daerah				4.01.02.2.04.01 Fasilitasi Kerja Sama Dalam Negeri	Jumlah dokumen hasil fasilitasi kerja sama dalam negeri	5 dokumen	5 dokumen		
										Jumlah Dokumen Hasil Fasilitasi Kerja Sama Dalam Negeri	0 Dokumen	0 Dokumen		
									4.01.02.2.04.03 Evaluasi Pelaksanaan Kerja Sama	Jumlah dokumen hasil evaluasi kerja sama dalam negeri	1 dokumen	1 dokumen		
										Jumlah Laporan Hasil Evaluasi Pelaksanaan Kerja Sama	0 Laporan	0 Laporan		
	4.01.03 PROGRAM PEREKONOMIAN DAN PEMBANGUNAN	Persentase kebijakan di bidang Perekonomian dan SDA yang terlaksana	100 %	100 %	4.01.03.2.01 Pelaksanaan Kebijakan Perekonomian				4.01.03.2.01.01 Koordinasi, Sinkronisasi, Monitoring dan Evaluasi Kebijakan Pengelolaan BUMD dan BLUD	Jumlah Dokumen Hasil Koordinasi, Sinkronisasi, Monitoring dan Evaluasi Kebijakan Pengelolaan BUMD dan BLUD	5 dokumen	5 dokumen		
									4.01.03.2.01.02 Pengendalian dan Distribusi Perekonomian	Jumlah Laporan Hasil Pengendalian dan Distribusi Perekonomian	60 laporan	60 laporan		
									4.01.03.2.01.03 Perencanaan dan Pengawasan Ekonomi Mikro Kecil	Jumlah Dokumen Hasil Perencanaan dan Pengawasan Ekonomi Mikro Kecil	3 dokumen	3 dokumen		

Prioritas Program, Kegiatan, Sub Kegiatan dan Indikator Kinerja

No	Program				Kegiatan				Sub Kegiatan					
	Program	Indikator Kinerja			Kegiatan	Indikator Kinerja			Sub Kegiatan	Indikator Kinerja			Lokasi Sub Kegiatan	Ket.
		Hasil Program	Target Capaian			Keluaran Kegiatan	Target Capaian			Keluaran Sub Kegiatan	Target Capaian			
			Sebelum	Sesudah			Sebelum	Sesudah			Sebelum	Sesudah		
					4.01.03.2.02 Pelaksanaan Administrasi Pembangunan				4.01.03.2.02.01 Fasilitasi Penyusunan Program Pembangunan	Jumlah dokumen Hasil Fasilitasi Penyusunan Program Pembangunan	4 dokumen	4 dokumen	Kab. Pacitan	
										Jumlah Dokumen Hasil Fasilitasi Penyusunan Program Pembangunan Daerah		0 Dokumen		
									4.01.03.2.02.02 Pengendalian dan Evaluasi Program Pembangunan	Jumlah Laporan Hasil Pengendalian dan Evaluasi Program Pembangunan	12 laporan	12 laporan		
									4.01.03.2.02.03 Pengelolaan Evaluasi dan Pelaporan Pelaksanaan Pembangunan	Jumlah Laporan Hasil Pengelolaan Evaluasi dan Pelaporan Pelaksanaan Pembangunan	12 laporan	12 laporan	Kab. Pacitan	
					4.01.03.2.03 Pengelolaan Pengadaan Barang dan Jasa				4.01.03.2.03.01 Pengelolaan Pengadaan Barang dan Jasa	Jumlah Dokumen Hasil Pengelolaan Pengadaan Barang dan Jasa	0 Dokumen	0 Dokumen		
										umlah Dokumen Hasil Pengelolaan Pengadaan Barang dan Jasa	100 dokumen	100 dokumen		
									4.01.03.2.03.02 Pengelolaan Layanan Pengadaan Secara Elektronik	Jumlah Dokumen Hasil Layanan Pengadaan Secara Elektronik	0 Dokumen	0 Dokumen		
										umlah Dokumen Hasil Layanan Pengadaan Secara Elektronik	45 dokumen	45 dokumen		
									4.01.03.2.03.03 Pembinaan dan Advokasi Pengadaan Barang dan Jasa	Jumlah Orang yang Mengikuti Pembinaan dan Advokasi Pengadaan Barang dan Jasa	250 orang	250 orang		
					4.01.03.2.04 Pemantauan Kebijakan Sumber Daya Alam				4.01.03.2.04.01 Koordinasi, Sinkronisasi dan Evaluasi Kebijakan Pertanian, Kehutanan, Kelautan, dan Perikanan	Jumlah Dokumen Hasil Koordinasi, Sinkronisasi, dan Evaluasi Kebijakan Urusan Pertanian, Pangan, Kehutanan, Kelautan dan Perikanan, Perdagangan, Perindustrian, KUKM, Penanaman Modal, Tenaga Kerja	5 dokumen	5 dokumen		
									4.01.03.2.04.02 Koordinasi, Sinkronisasi dan Evaluasi Kebijakan Pertambangan dan Lingkungan Hidup	Jumlah Dokumen Hasil Koordinasi, Sinkronisasi, dan Evaluasi Kebijakan Urusan Pertambangan dan Sumber Daya Mineral, Lingkungan Hidup, Kominfo, Perhubungan, Statistik, Persandian	10 Dokumen	10 Dokumen	Semua Kab/Kota	
	4.02 SEKRETARIAT DPRD													
	4.02.01 PROGRAM PENUNJANG URUSAN PEMERINTAHAN DAERAH KABUPATEN/KOTA	Hasil Nilai Evaluasi Sakip PD	80,21 Nilai	80,21 Nilai	4.02.01.2.01 Perencanaan, Penganggaran, dan Evaluasi Kinerja Perangkat Daerah	Jumlah Dokumen perencanaan dan laporan kinerja perangkat Daerah	24 Dokumen	24 Dokumen	4.02.01.2.01.01 Penyusunan Dokumen Perencanaan Perangkat Daerah	jumlah dokumen Perencanaan Perangkat Daerah	8 Dokumen	8 Dokumen	Kab. Pacitan	
									4.02.01.2.01.02 Koordinasi dan Penyusunan Dokumen RKA-SKPD	Jumlah Dokumen RKA-SKPD dan Laporan Hasil Koordinasi Penyusunan Dokumen RKA-SKPD		1 Dokumen	Kab. Pacitan	
									4.02.01.2.01.03 Koordinasi dan Penyusunan Dokumen Perubahan RKA-SKPD	Jumlah Dokumen Perubahan RKA-SKPD dan Laporan Hasil Koordinasi Penyusunan Dokumen Perubahan RKA-SKPD		1 Dokumen	Kab. Pacitan	

Prioritas Program, Kegiatan, Sub Kegiatan dan Indikator Kinerja

No	Program				Kegiatan				Sub Kegiatan					
	Program	Indikator Kinerja			Kegiatan	Indikator Kinerja			Sub Kegiatan	Indikator Kinerja			Lokasi Sub Kegiatan	Ket.
		Hasil Program	Target Capaian			Keluaran Kegiatan	Target Capaian			Keluaran Sub Kegiatan	Target Capaian			
			Sebelum	Sesudah			Sebelum	Sesudah			Sebelum	Sesudah		
									4.02.01.2.01.04 Koordinasi dan Penyusunan DPA-SKPD	Jumlah Dokumen DPA-SKPD dan Laporan Hasil Koordinasi Penyusunan Dokumen DPA-SKPD		1 Dokumen	Kab. Pacitan	
									4.02.01.2.01.05 Koordinasi dan Penyusunan Perubahan DPA- SKPD	Jumlah Dokumen Perubahan DPA-SKPD dan Laporan Hasil Koordinasi Penyusunan Dokumen Perubahan DPA-SKPD		1 Dokumen	Kab. Pacitan	
									4.02.01.2.01.06 Koordinasi dan Penyusunan Laporan Capaian Kinerja dan Ikhtisar Realisasi Kinerja SKPD	Jumlah Laporan Capaian Kinerja dan Ikhtisar Realisasi Kinerja SKPD dan Laporan Hasil Koordinasi		5 Laporan	Kab. Pacitan	
									4.02.01.2.01.07 Evaluasi Kinerja Perangkat Daerah	Jumlah Laporan Evaluasi Kinerja Perangkat Daerah		7 Laporan	Kab. Pacitan	
					4.02.01.2.02 Administrasi Keuangan Perangkat Daerah				4.02.01.2.02.01 Penyediaan Gaji dan Tunjangan ASN	Jumlah Orang yang Menerima Gaji dan Tunjangan ASN	35 orang/bulan	35 orang/bulan	Semua Kab/Kota Kab. Pacitan	
									4.02.01.2.02.03 Pelaksanaan Penatausahaan dan Pengujian/Verifikasi Keuangan SKPD	Jumlah Dokumen Penatausahaan dan Pengujian/Verifikasi Keuangan SKPD	12 Dokumen	12 Dokumen	Kab. Pacitan	
									4.02.01.2.02.04 Koordinasi dan Pelaksanaan Akuntansi SKPD	Jumlah Dokumen Koordinasi dan Pelaksanaan Akuntansi SKPD	8 Dokumen	8 Dokumen	Kab. Pacitan	
									4.02.01.2.02.05 Koordinasi dan Penyusunan Laporan Keuangan Akhir Tahun SKPD	Jumlah Laporan Keuangan Akhir Tahun SKPD	12 Laporan	12 Laporan	Kab. Pacitan	
									4.02.01.2.02.06 Pengelolaan dan Penyiapan Bahan Tanggapan Pemeriksaan	Jumlah Dokumen Bahan Tanggapan Pemeriksaan dan Tindak Lanjut Pemeriksaan	1 Dokumen	1 Dokumen	Kab. Pacitan	
									4.02.01.2.02.07 Koordinasi dan Penyusunan Laporan Keuangan Bulanan/ Triwulanan/ Semesteran SKPD	Jumlah Laporan Keuangan Bulanan/ Triwulanan/Semesteran SKPD dan Laporan KoordinasiPenyusunan Laporan Keuangan Bulanan/Triwulana n/Semesteran SKPD	12 Laporan	12 Laporan	Kab. Pacitan	
					4.02.01.2.05 Administrasi Kepegawaian Perangkat Daerah				4.02.01.2.05.02 Pengadaan Pakaian Dinas beserta Atribut Kelengkapannya	Jumlah Paket Pakaian Dinas beserta Atribut Kelengkapan	90 Paket	1 Paket	Kab. Pacitan	
									4.02.01.2.05.11 Bimbingan Teknis Implementasi Peraturan Perundang-Undangan	Jumlah Orang yang Mengikuti Bimbingan Teknis Implementasi Peraturan Perundang-Undangan	12 Orang	60 Orang		
					4.02.01.2.06 Administrasi Umum Perangkat Daerah				4.02.01.2.06.01 Penyediaan Komponen Instalasi Listrik/Penerangan Bangunan Kantor	Jumlah Paket Komponen Instalasi Listrik/Penerangan Bangunan Kantor yang Disediakan	1 Paket	2 Paket	Kab. Pacitan	
									4.02.01.2.06.02 Penyediaan Peralatan dan Perlengkapan Kantor	Jumlah Paket Peralatan dan Perlengkapan Kantor yang Disediakan	4 Paket	5 Paket	Kab. Pacitan	
									4.02.01.2.06.04 Penyediaan Bahan Logistik Kantor	Jumlah Paket Bahan Logistik Kantor yang Disediakan	4 Paket	5 Paket	Kab. Pacitan	

Prioritas Program, Kegiatan, Sub Kegiatan dan Indikator Kinerja

No	Program				Kegiatan				Sub Kegiatan					
	Program	Indikator Kinerja			Kegiatan	Indikator Kinerja			Sub Kegiatan	Indikator Kinerja			Lokasi Sub Kegiatan	Ket.
		Hasil Program	Target Capaian			Keluaran Kegiatan	Target Capaian			Keluaran Sub Kegiatan	Target Capaian			
			Sebelum	Sesudah			Sebelum	Sesudah			Sebelum	Sesudah		
									4.02.01.2.06.05 Penyediaan Barang Cetakan dan Penggandaan	Jumlah Paket Barang Cetakan dan Penggandaan yang Disediakan	4 Paket	5 Paket	Kab. Pacitan	
									4.02.01.2.06.08 Fasilitasi Kunjungan Tamu	Jumlah Laporan Fasilitasi Kunjungan Tamu	12 Laporan	12 Laporan		
									4.02.01.2.06.09 Penyelenggaraan Rapat Koordinasi dan Konsultasi SKPD	Jumlah Laporan Penyelenggaraan Rapat Koordinasi dan Konsultasi SKPD	12 Laporan	12 Laporan	Kab. Pacitan	
					4.02.01.2.07 Pengadaan Barang Milik Daerah Penunjang Urusan Pemerintah Daerah				4.02.01.2.07.05 Pengadaan Mebel	Jumlah Paket Mebel yang Disediakan	1 Unit	1 Unit	Kab. Pacitan	
									4.02.01.2.07.10 Pengadaan Sarana dan Prasarana Gedung Kantor atau Bangunan Lainnya	Jumlah Unit Sarana dan Prasarana Gedung Kantor atau Bangunan Lainnya yang Disediakan	11 Unit	14 Unit	Kab. Pacitan	
									4.02.01.2.07.11 Pengadaan Sarana dan Prasarana Pendukung Gedung Kantor atau Bangunan Lainnya	Jumlah Unit Sarana dan Prasarana Pendukung Gedung Kantor atau Bangunan Lainnya yang Disediakan	5 Unit	30 Unit		
					4.02.01.2.08 Penyediaan Jasa Penunjang Urusan Pemerintahan Daerah				4.02.01.2.08.01 Penyediaan Jasa Surat Menyurat	Jumlah Laporan Penyediaan Jasa Surat Menyurat	12 Laporan	12 Laporan	Kab. Pacitan	
									4.02.01.2.08.02 Penyediaan Jasa Komunikasi, Sumber Daya Air dan Listrik	Jumlah Laporan Penyediaan Jasa Komunikasi, Sumber Daya Air dan Listrik yang Disediakan	12 Laporan	12 Laporan	Kab. Pacitan	
									4.02.01.2.08.04 Penyediaan Jasa Pelayanan Umum Kantor	Jumlah Laporan Penyediaan Jasa Pelayanan Umum Kantor yang Disediakan	12 Laporan	12 Laporan	Kab. Pacitan	
					4.02.01.2.09 Pemeliharaan Barang Milik Daerah Penunjang Urusan Pemerintahan Daerah				4.02.01.2.09.01 Penyediaan Jasa Pemeliharaan, Biaya Pemeliharaan, dan Pajak Kendaraan Perorangan Dinas atau Kendaraan Dinas Jabatan	Jumlah Kendaraan Perorangan Dinas atau Kendaraan Dinas Jabatan yang Dipelihara dan dibayarkan Pajaknya	5 Unit	5 Unit	Kab. Pacitan	
									4.02.01.2.09.02 Penyediaan Jasa Pemeliharaan, Biaya Pemeliharaan, Pajak dan Perizinan Kendaraan Dinas Operasional atau Lapangan	Jumlah Kendaraan Dinas Operasional atau Lapangan yang Dipelihara dan dibayarkan Pajak dan Perizinannya	35 Unit	35 Unit	Kab. Pacitan	
									4.02.01.2.09.05 Pemeliharaan Mebel	Jumlah Mebel yang Dipelihara	1 Unit	1 Unit		
									4.02.01.2.09.09 Pemeliharaan/Rehabilitasi Gedung Kantor dan Bangunan Lainnya	Jumlah Gedung Kantor dan Bangunan Lainnya yang Dipelihara/Direhabilitasi	1 Unit	3 Unit	Kab. Pacitan	
									4.02.01.2.09.10 Pemeliharaan/Rehabilitasi Sarana dan Prasarana Gedung Kantor atau Bangunan Lainnya	Jumlah Sarana dan Prasarana Gedung Kantor atau Bangunan Lainnya yang Dipelihara/Direhabilitasi	36 Unit	55 Unit	Kab. Pacitan	
					4.02.01.2.15 Layanan Keuangan dan Kesejahteraan DPRD				4.02.01.2.15.01 Penyelenggaraan Administrasi Keuangan DPRD	Jumlah Anggota DPRD yang Menerima Hak Keuangan DPRD	45 orang/bulan	45 orang/bulan		

Prioritas Program, Kegiatan, Sub Kegiatan dan Indikator Kinerja

No	Program				Kegiatan				Sub Kegiatan					
	Program	Indikator Kinerja			Kegiatan	Indikator Kinerja			Sub Kegiatan	Indikator Kinerja			Lokasi Sub Kegiatan	Ket.
		Hasil Program	Target Capaian			Keluaran Kegiatan	Target Capaian			Keluaran Sub Kegiatan	Target Capaian			
			Sebelum	Sesudah			Sebelum	Sesudah			Sebelum	Sesudah		
									4.02.01.2.15.02 Penyediaan Pakaian Dinas dan Atribut DPRD	Jumlah Paket Pakaian Dinas dan Atribut DPRD yang Disediakan	0 Paket	1 Paket		
									4.02.01.2.15.03 Pelaksanaan Medical Check Up DPRD	Jumlah Orang yang Mengikuti Medical Check Up DPRD	45 Orang	45 Orang		
					4.02.01.2.16 Layanan Administrasi DPRD				4.02.01.2.16.02 Fasilitasi Fraksi DPRD	Jumlah Laporan Hasil Fasilitasi Fraksi DPRD	12 Laporan	12 Laporan		
									4.02.01.2.16.03 Fasilitasi Rapat Koordinasi dan Konsultasi DPRD	Jumlah Laporan Hasil Fasilitasi Rapat Koordinasi dan Konsultasi DPRD	12 Laporan	12 Laporan		
	4.02.02 PROGRAM DUKUNGAN PELAKSANAAN TUGAS DAN FUNGSI DPRD	% Program Dukungan Pelaksanaan Tugas dan Fungsi DPRD yang difasilitasi	100 %	100 %	4.02.02.2.01 Pembentukan Peraturan Daerah dan Peraturan DPRD				4.02.02.2.01.01 Penyusunan dan Pembahasan Program Pembentukan Peraturan Daerah	Jumlah Dokumen Hasil Penyusunan dan Pembahasan Program Pembentukan Peraturan Daerah	8 Dokumen	4 Dokumen		
									4.02.02.2.01.02 Pembahasan Rancangan Peraturan Daerah	Jumlah Dokumen Hasil Pembahasan Rancangan Peraturan Daerah	8 Dokumen	8 Dokumen		
									4.02.02.2.01.03 Penyelenggaraan Kajian Perundang-Undangan	Jumlah Dokumen Kajian Perundang-Undangan	4 Dokumen	4 Dokumen		
									4.02.02.2.01.04 Fasilitasi Penyusunan Penjelasan/Keterangan Naskah Akademik	Jumlah Dokumen Hasil Penyusunan Penjelasan atau Keterangan dan/atau Naskah Akademik yang Difasilitasi	2 Dokumen	4 Dokumen		
					4.02.02.2.02 Pembahasan Kebijakan Anggaran				4.02.02.2.02.01 Pembahasan KUA dan PPAS	Jumlah Dokumen Hasil Pembahasan KUA dan PPAS	1 Dokumen	1 Dokumen		
									4.02.02.2.02.02 Pembahasan Perubahan KUA dan Perubahan PPAS	Jumlah Dokumen Hasil Pembahasan Perubahan KUA dan Perubahan PPAS	1 Dokumen	1 Dokumen		
									4.02.02.2.02.03 Pembahasan APBD	Jumlah Dokumen Hasil Pembahasan APBD	1 Dokumen	1 Dokumen		
									4.02.02.2.02.04 Pembahasan APBD Perubahan	Jumlah Dokumen Hasil Pembahasan APBD Perubahan	1 Dokumen	1 Dokumen		
									4.02.02.2.02.06 Pembahasan Pertanggungjawaban APBD	Jumlah Dokumen Hasil Pembahasan Pertanggungjawaban APBD	1 Dokumen	1 Dokumen		
					4.02.02.2.03 Pengawasan Penyelenggaraan Pemerintahan				4.02.02.2.03.01 Pengawasan Urusan Pemerintahan Bidang Pemerintahan dan Hukum	Jumlah Laporan Hasil Pengawasan Urusan Pemerintahan Bidang Pemerintahan dan Hukum	12 Laporan	12 Laporan		
									4.02.02.2.03.02 Pengawasan Urusan Pemerintahan Bidang Infrastruktur	Jumlah Laporan Hasil Pengawasan Urusan Pemerintahan Bidang Infrastruktur	12 Laporan	12 Laporan		

Prioritas Program, Kegiatan, Sub Kegiatan dan Indikator Kinerja

No	Program				Kegiatan				Sub Kegiatan					
	Program	Indikator Kinerja			Kegiatan	Indikator Kinerja			Sub Kegiatan	Indikator Kinerja			Lokasi Sub Kegiatan	Ket.
		Hasil Program	Target Capaian			Keluaran Kegiatan	Target Capaian			Keluaran Sub Kegiatan	Target Capaian			
			Sebelum	Sesudah			Sebelum	Sesudah			Sebelum	Sesudah		
									4.02.02.2.03.03 Pengawasan Urusan Pemerintahan Bidang Kesejahteraan Rakyat	Jumlah Laporan Pengawasan Urusan Pemerintahan Bidang Kesejahteraan Rakyat	12 Laporan	12 Laporan		
									4.02.02.2.03.04 Pengawasan Urusan Pemerintahan Bidang Perekonomian	Jumlah Laporan Hasil Pengawasan Urusan Pemerintahan Bidang Perekonomian	12 Laporan	12 Laporan		
									4.02.02.2.03.06 Pengawasan Tindak Lanjut Hasil Pemeriksaan Laporan Keuangan oleh Badan Pemeriksa Keuangan	Jumlah Dokumen Hasil Pengawasan Tindak Lanjut Hasil Pemeriksaan Laporan Keuangan oleh Badan Pemeriksa Keuangan	1 Dokumen	1 Dokumen		
									4.02.02.2.03.08 Pembahasan Laporan Keterangan Pertanggungjawaban Kepala Daerah	Jumlah Rekomendasi Hasil Pembahasan Laporan Keterangan Pertanggungjawaban Kepala Daerah	1 Dokumen	1 Dokumen		
					4.02.02.2.04 Peningkatan Kapasitas DPRD				4.02.02.2.04.02 Pendalaman Tugas DPRD	Jumlah Dokumen Hasil Pendalaman Tugas DPRD	2 Dokumen	3 Dokumen		
									4.02.02.2.04.03 Publikasi dan Dokumentasi Dewan	Jumlah Dokumen Penyebarluasan Produk Hukum Daerah, Publikasi dan Dokumentasi Dewan	12 Dokumen	13 Dokumen		
									4.02.02.2.04.04 Penyediaan Kelompok Pakar dan Tim Ahli	Jumlah Orang dalam Kelompok Pakar dan Tim Ahli	9 Orang	9 Orang		
									4.02.02.2.04.05 Penyediaan Tenaga Ahli Fraksi	Jumlah Tenaga Ahli Fraksi	6 Orang	6 Orang		
					4.02.02.2.05 Penyerapan dan Penghimpunan Aspirasi Masyarakat				4.02.02.2.05.01 Kunjungan Kerja dalam Daerah	Jumlah Laporan Hasil Kunjungan Kerja DPRD	45 Laporan	45 Laporan		
									4.02.02.2.05.03 Pelaksanaan Reses	Jumah Dokumen Hasil Pelaksanaan Reses	3 Dokumen	3 Dokumen		
					4.02.02.2.06 Pelaksanaan dan Pengawasan Kode Etik DPRD				4.02.02.2.06.01 Penyusunan Kode Etik DPRD	Jumlah Kode Etik dan Tata Beracara DPRD	1 Dokumen	1 Dokumen		
									4.02.02.2.06.02 Pengawasan Kode Etik DPRD	Jumlah Laporan Hasil Pengawasan Kode Etik DPRD	1 Laporan	1 Laporan		
					4.02.02.2.08 Fasilitasi Tugas DPRD				4.02.02.2.08.01 Koordinasi dan Konsultasi Pelaksanaan Tugas DPRD	Jumlah Dokumen Hasil Koordinasi dan Konsultasi Pelaksanaan Tugas DPRD	12 Dokumen	13 Dokumen		
									4.02.02.2.08.02 Penyusunan Laporan Kinerja DPRD	Jumlah Laporan Fraksi, Alat Kelengkapan dan Kinerja DPRD yang Disusun	1 Laporan	1 Laporan		
									4.02.02.2.08.03 Fasilitasi Pelaksanaan Tugas Badan Musyawarah	Jumlah Dokumen Hasil Fasilitasi Pelaksanaan Tugas Badan Musyawarah	3 Dokumen	12 Dokumen		

Prioritas Program, Kegiatan, Sub Kegiatan dan Indikator Kinerja

No	Program				Kegiatan				Sub Kegiatan					
	Program	Indikator Kinerja			Kegiatan	Indikator Kinerja			Sub Kegiatan	Indikator Kinerja			Lokasi Sub Kegiatan	Ket.
		Hasil Program	Target Capaian			Keluaran Kegiatan	Target Capaian			Keluaran Sub Kegiatan	Target Capaian			
			Sebelum	Sesudah			Sebelum	Sesudah			Sebelum	Sesudah		
									4.02.02.2.08.04 Fasilitasi Tugas Pimpinan DPRD	Jumlah Dokumen Hasil Fasilitasi Tugas Pimpinan DPRD	8 Dokumen	12 Dokumen		
	5.01 PERENCANAAN													
	5.01.01 PROGRAM PENUNJANG URUSAN PEMERINTAHAN DAERAH KABUPATEN/KOTA	Nilai SAKIP perangkat daerah	>B Nilai	>B Nilai	5.01.01.2.01 Perencanaan, Penganggaran, dan Evaluasi Kinerja Perangkat Daerah	Jumlah Dokumen Perencanaan dan Laporan Kinerja Perangkat Daerah	23 Dok	23 Dok	5.01.01.2.01.01 Penyusunan Dokumen Perencanaan Perangkat Daerah	Jumlah Dokumen Perencanaan Perangkat Daerah	24 Dokumen	23 Dokumen	Kab. Pacitan	
					5.01.01.2.02 Administrasi Keuangan Perangkat Daerah	Jumlah Dokumen Laporan Keuangan Perangkat Daerah	59 Dok	59 Dok	5.01.01.2.02.01 Penyediaan Gaji dan Tunjangan ASN	Jumlah Orang yang Menerima Gaji dan Tunjangan ASN	35 Orang/bulan	35 Orang/bulan	Semua Kab/Kota Kab. Pacitan	
									5.01.01.2.02.07 Koordinasi dan Penyusunan Laporan Keuangan Bulanan/ Triwulanan/ Semesteran SKPD	Jumlah Laporan Keuangan Bulanan/ Triwulanan/ Semesteran SKPD dan Laporan Koordinasi Penyusunan Laporan Keuangan Bulanan/Triwulanan/Semesteran SKPD	33 Laporan	33 Laporan	Kab. Pacitan	
					5.01.01.2.05 Administrasi Kepegawaian Perangkat Daerah	Persentase Pegawai yang Mendapatkan Layanan Kepegawaian	100 %	100 %	5.01.01.2.05.02 Pengadaan Pakaian Dinas beserta Atribut Kelengkapannya	Jumlah Paket Pakaian Dinas beserta Atribut Kelengkapan	180 Paket	217 Paket	Kab. Pacitan	
					5.01.01.2.06 Administrasi Umum Perangkat Daerah	Persentase Operasional Dasar Perangkat Daerah yang Terpenuhi	100 %	100 %	5.01.01.2.06.02 Penyediaan Peralatan dan Perlengkapan Kantor	Jumlah Paket Peralatan dan Perlengkapan Kantor yang Disediakan	8 Paket	12 Paket	Kab. Pacitan	
									5.01.01.2.06.09 Penyelenggaraan Rapat Koordinasi dan Konsultasi SKPD	Jumlah Laporan Penyelenggaraan Rapat Koordinasi dan Konsultasi SKPD	12 Laporan	12 Laporan	Kab. Pacitan	
					5.01.01.2.07 Pengadaan Barang Milik Daerah Penunjang Urusan Pemerintah Daerah	Persentase Ketersediaan Sarana dan Prasarana yang Dibutuhkan	100 %	100 %	5.01.01.2.07.10 Pengadaan Sarana dan Prasarana Gedung Kantor atau Bangunan Lainnya	Jumlah Unit Sarana dan Prasarana Gedung Kantor atau Bangunan Lainnya yang Disediakan	7 Unit	19 Unit	Kab. Pacitan	
					5.01.01.2.08 Penyediaan Jasa Penunjang Urusan Pemerintahan Daerah	Persentase Penyediaan Jasa Penunjang Operasional Perangkat Daerah yang Dibutuhkan	100 %	100 %	5.01.01.2.08.02 Penyediaan Jasa Komunikasi, Sumber Daya Air dan Listrik	Jumlah Laporan Penyediaan Jasa Komunikasi, Sumber Daya Air dan Listrik yang Disediakan	12 Laporan	12 Laporan	Kab. Pacitan	
									5.01.01.2.08.04 Penyediaan Jasa Pelayanan Umum Kantor	Jumlah Laporan Penyediaan Jasa Pelayanan Umum Kantor yang Disediakan	12 Laporan	12 Laporan	Kab. Pacitan	
					5.01.01.2.09 Pemeliharaan Barang Milik Daerah Penunjang Urusan Pemerintahan Daerah	Persentase Barang Milik Daerah Dalam Kondisi Baik	80 %	80 %	5.01.01.2.09.02 Penyediaan Jasa Pemeliharaan, Biaya Pemeliharaan, Pajak dan Perizinan Kendaraan Dinas Operasional atau Lapangan	Jumlah Kendaraan Dinas Operasional atau Lapangan yang Dipelihara dan dibayarkan Pajak dan Perizinannya	23 Unit	23 Unit	Kab. Pacitan	
									5.01.01.2.09.06 Pemeliharaan Peralatan dan Mesin Lainnya	Jumlah Peralatan dan Mesin Lainnya yang Dipelihara	21 Unit	33 Unit	Kab. Pacitan	
									5.01.01.2.09.09 Pemeliharaan/Rehabilitasi Gedung Kantor dan Bangunan Lainnya	Jumlah Gedung Kantor dan Bangunan Lainnya yang Dipelihara/Direhabilitasi	2 Unit	2 Unit	Kab. Pacitan	
	5.01.02 PROGRAM PERENCANAAN, PENGENDALIAN DAN EVALUASI PEMBANGUNAN DAERAH	Persentase keselarasan Program RPJMD Kedalam RKPD	100 %	100 %	5.01.02.2.01 Penyusunan Perencanaan dan Pendanaan	Jumlah Dokumen RKPD dan Dokumen Perubahan RKPD	2 Dok	2 Dok	5.01.02.2.01.03 Pelaksanaan Konsultasi Publik	Jumlah Berita Acara Konsultasi Publik		1 Berita Acara		

Prioritas Program, Kegiatan, Sub Kegiatan dan Indikator Kinerja

No	Program				Kegiatan				Sub Kegiatan					
	Program	Indikator Kinerja			Kegiatan	Indikator Kinerja			Sub Kegiatan	Indikator Kinerja			Lokasi Sub Kegiatan	Ket.
		Hasil Program	Target Capaian			Keluaran Kegiatan	Target Capaian			Keluaran Sub Kegiatan	Target Capaian			
			Sebelum	Sesudah			Sebelum	Sesudah			Sebelum	Sesudah		
									5.01.02.2.01.04 Koordinasi Pelaksanaan Forum Perangkat Daerah/Lintas Perangkat Daerah	Jumlah Berita Acara Forum Perangkat Daerah/Lintas Perangkat Daerah	40 Berita Acara	40 Berita Acara		
									5.01.02.2.01.05 Pelaksanaan Musrenbang Kabupaten/Kota	Jumlah Berita Acara Musrenbang Kabupaten/Kota	1 Berita Acara	1 Berita Acara		
									5.01.02.2.01.07 Koordinasi Penyusunan dan Penetapan Dokumen Perencanaan Pembangunan Daerah Kabupaten/Kota	Jumlah Dokumen Perencanaan Pembangunan Daerah Kabupaten/Kota yang Ditetapkan(RPJPD/RPJMD/RKPD)	1 Dokumen	1 Dokumen		
					5.01.02.2.02 Analisis Data dan Informasi Pemerintahan Daerah Bidang Perencanaan Pembangunan Daerah	Jumlah Dokumen Data dan Informasi Perencanaan Pembangunan yang Berbasis data SIPD	1 Dok	1 Dok	5.01.02.2.02.01 Analisis Data dan Informasi Perencanaan Pembangunan Daerah	Jumlah Dokumen Hasil Analisis Data untuk Penyusunan Kebijakan Perencanaan Pembangunan Daerah (Semua Perencanaan Pembangunan Daerah)	0 Dokumen	0 Dokumen		
										Jumlah Dokumen Hasil Analisis Data untuk Penyusunan Kebijakan Perencanaan Pembangunan Daerah (Semua Perencanaan Pembangunan Daerah)	1 Dokumen	1 Dokumen		
										Jumlah Masukan Analisis Data untuk Penyusunan Kebijakan Perencanaan Pembangunan Daerah (Semua Perencanaan Pembangunan Daerah)	40 Masukan	40 Masukan		
									5.01.02.2.02.02 Pembinaan dan Pemanfaatan Data dan Informasi Perencanaan Pembangunan Perangkat Daerah	Jumlah Orang yang Dibina dalam Pemanfaatan Data dan Informasi	100 Orang	100 Orang		
									5.01.02.2.02.03 Penyusunan Profil Pembangunan Daerah Kabupaten/Kota	Jumlah Buku Profil Pembangunan Daerah yang Diterbitkan	1 Buku	1 Buku		
					5.01.02.2.03 Pengendalian, Evaluasi dan Pelaporan Bidang Perencanaan Pembangunan Daerah	Jumlah Dokumen Evaluasi Pembangunan Daerah	3 Dok	3 Dok	5.01.02.2.03.01 Koordinasi Pengendalian Perencanaan dan Pelaksanaan Pembangunan Daerah di Kabupaten/Kota	Jumlah Laporan Hasil Pengendalian Perencanaan dan Pelaksanaan Pembangunan	40 Laporan	40 Laporan		
									5.01.02.2.03.03 Monitoring, Evaluasi dan Penyusunan Laporan Berkala Pelaksanaan Pembangunan Daerah	Jumlah Laporan Hasil Evaluasi Kinerja Pembangunan Daerah	40 Laporan	40 Laporan		
	5.01.03 PROGRAM KOORDINASI DAN SINKRONISASI PERENCANAAN PEMBANGUNAN DAERAH	Persentase Ketercapaian Program Bidang Pengembangan Sumber daya Manusia	100 %	100 %	5.01.03.2.01 Koordinasi Perencanaan Bidang Pemerintahan dan Pembangunan Manusia	Jumlah Koordinasi Perencanaan Bidang Pemerintahan dan Pembangunan Manusia	50 Kali	50 Kali	5.01.03.2.01.01 Koordinasi Penyusunan Dokumen Perencanaan Pembangunan Daerah Bidang Pemerintahan (RPJPD, RPJMD dan RKPD)	Jumlah Dokumen Perencanaan Pembangunan Daerah Bidang Pemerintahan yang Dikoordinir Penyusunannya (RPJPD, RPJMD dan RKPD)	1 Dokumen	1 Dokumen		
		Persentase Ketercapaian Program Bidang Perekonomian dan SDA dan Infrastruktur	100 %	100 %										
									5.01.03.2.01.02 Asistensi Penyusunan Dokumen Perencanaan Pembangunan Perangkat Daerah Bidang Pemerintahan	Jumlah Perangkat Daerah yang Dilakukan Asistensi dalam Penyusunan Dokumen Perencanaan Pembangunan Perangkat Daerah	5 Perangkat Daerah	5 Perangkat Daerah		
									5.01.03.2.01.03 Pelaksanaan Monitoring dan Evaluasi Penyusunan Dokumen Perencanaan Pembangunan Perangkat Daerah Bidang Pemerintahan	Jumlah Laporan Monitoring dan Evaluasi Penyusunan Dokumen Perencanaan Pembangunan Perangkat Daerah Bidang Pemerintahan	12 Laporan	12 Laporan		
									5.01.03.2.01.05 Koordinasi Penyusunan Dokumen Perencanaan Pembangunan Daerah Bidang Pembangunan Manusia (RPJPD, RPJMD dan RKPD)	Jumlah Dokumen Perencanaan Pembangunan Daerah Bidang Pembangunan Manusia yang Dikoordinir Penyusunannya (RPJPD. RPJMD dan RKPD)	1 Dokumen	1 Dokumen		

Prioritas Program, Kegiatan, Sub Kegiatan dan Indikator Kinerja

No	Program				Kegiatan				Sub Kegiatan					
	Program	Indikator Kinerja			Kegiatan	Indikator Kinerja			Sub Kegiatan	Indikator Kinerja			Lokasi Sub Kegiatan	Ket.
		Hasil Program	Target Capaian			Keluaran Kegiatan	Target Capaian			Keluaran Sub Kegiatan	Target Capaian			
			Sebelum	Sesudah			Sebelum	Sesudah			Sebelum	Sesudah		
									5.01.03.2.01.06 Asistensi Penyusunan Dokumen Perencanaan Pembangunan Perangkat Daerah Bidang Pembangunan Manusia	Jumlah Laporan Hasil Asistensi Penyusunan Dokumen Perencanaan Pembangunan Perangkat Daerah Bidang Pembangunan Manusia		0 Laporan		
										Jumlah Perangkat Daerah yang Mendapatkan Asistensi dalam Penyusunan Renstra/Renja Bidang Pembangunan Manusia	10 Perangkat Daerah	10 Perangkat Daerah		
									5.01.03.2.01.07 Pelaksanaan Monitoring dan Evaluasi Penyusunan Dokumen Perencanaan Pembangunan Perangkat Daerah Bidang Pembangunan Manusia	Jumlah Laporan Hasil Pelaksanaan Monitoring dan Evaluasi Penyusunan Dokumen Perencanaan Pembangunan Perangkat Daerah Bidang Pembangunan Manusia	0 Laporan	0 Laporan		
										Jumlah Perangkat Daerah Yang Mendapatkan Monitoring dan Evaluasi Dalam Penyusunan Renstra/Renja Bidang Pembangunan Manusia	10 Perangkat Daerah	10 Perangkat Daerah		
					5.01.03.2.02 Koordinasi Perencanaan Bidang Perekonomian dan SDA (Sumber Daya Alam)	Jumlah Koordinasi Perencanaan Bidang Perekonomian dan SDA	40 Kali	40 Kali	5.01.03.2.02.01 Koordinasi Penyusunan Dokumen Perencanaan Pembangunan Daerah Bidang Perekonomian (RPJPD, RPJMD dan RKPD)	Jumlah Dokumen Perencanaan Pembangunan Daerah Bidang Perekonomian yang Dikoordinir Penyusunannya (RPJPD. RPJMD dan RKPD)	1 Dokumen	1 Dokumen		
									5.01.03.2.02.02 Asistensi Penyusunan Dokumen Perencanaan Pembangunan Perangkat Daerah Bidang Perekonomian	Jumlah Laporan Hasil Asistensi Penyusunan Dokumen Perencanaan Pembangunan Perangkat Daerah Bidang Perekonomian	0 Laporan	0 Laporan		
										Jumlah Perangkat Daerah Yang Mendapatkan Asistensi Dalam Penyusunan Renstra/Renja Bidang Perekonomian	8 Perangkat Daerah	8 Perangkat Daerah		
									5.01.03.2.02.04 Koordinasi Pelaksanaan Sinergitas dan Harmonisasi Perencanaan Pembangunan Daerah Bidang Perekonomian	Jumlah Laporan Hasil Sinkronisasi Renstra/Renja dengan RKPD/RPJMD pada Bidang Perekonomian	8 Laporan	8 Laporan		
									5.01.03.2.02.05 Koordinasi Penyusunan Dokumen Perencanaan Pembangunan Daerah Bidang SDA (RPJPD, RPJMD dan RKPD)	Jumlah Dokumen Perencanaan Pembangunan Daerah Bidang SDA yang Dikoordinir Penyusunannya (RPJPD. RPJMD dan RKPD)	1 Dokumen	1 Dokumen		
									5.01.03.2.02.06 Asistensi Penyusunan Dokumen Perencanaan Pembangunan Perangkat Daerah Bidang SDA	Jumlah Laporan Hasil Asistensi Penyusunan Dokumen Perencanaan Pembangunan Perangkat Daerah Bidang SDA	0 Laporan	0 Laporan		
										Jumlah Perangkat Daerah yang Mendapatkan Asistensi dalam Penyusunan Renstra/Renja Bidang SDA	4 Perangkat Daerah	4 Perangkat Daerah		
									5.01.03.2.02.08 Koordinasi Pelaksanaan Sinergitas dan Harmonisasi Perencanaan Pembangunan Daerah Bidang SDA	Jumlah Laporan Hasil Sinkronisasi Renstra/Renja dengan RKPD/RPJMD pada Bidang SDA	1 Laporan	1 Laporan		
					5.01.03.2.03 Koordinasi Perencanaan Bidang Infrastruktur dan Kewilayahan	Jumlah Koordinasi Perencanaan Bidang Infrastruktur dan Kewilayahan	40 Kali	40 Kali	5.01.03.2.03.01 Koordinasi Penyusunan Dokumen Perencanaan Pembangunan Daerah Bidang Infrastruktur (RPJPD, RPJMD dan RKPD)	Jumlah Dokumen Perencanaan Pembangunan Daerah Bidang Infrastruktur yang Dikoordinir Penyusunannya (RPJPD. RPJMD dan RKPD)	1 Dokumen	1 Dokumen		
									5.01.03.2.03.02 Asistensi Penyusunan Dokumen Perencanaan Pembangunan Perangkat Daerah Bidang Infrastruktur	Jumlah Perangkat Daerah yang Mendapatkan Asistensi dalam Penyusunan Renstra/Renja Bidang Infrastruktur	8 Perangkat Daerah	8 Perangkat Daerah		
									5.01.03.2.03.04 Koordinasi Pelaksanaan Sinergitas dan Harmonisasi Perencanaan Pembangunan Daerah Bidang Infrastruktur	Jumlah Laporan Hasil Sinkronisasi Renstra/Renja dengan RKPD/RPJMD pada Bidang Infrastruktur	1 Laporan	1 Laporan		

Prioritas Program, Kegiatan, Sub Kegiatan dan Indikator Kinerja

No	Program				Kegiatan				Sub Kegiatan					
	Program	Indikator Kinerja			Kegiatan	Indikator Kinerja			Sub Kegiatan	Indikator Kinerja			Lokasi Sub Kegiatan	Ket.
		Hasil Program	Target Capaian			Keluaran Kegiatan	Target Capaian			Keluaran Sub Kegiatan	Target Capaian			
			Sebelum	Sesudah			Sebelum	Sesudah			Sebelum	Sesudah		
									5.01.03.2.03.05 Koordinasi Penyusunan Dokumen Perencanaan Pembangunan Daerah Bidang Kewilayahan (RPJPD, RPJMD dan RKPD)	Jumlah Dokumen Perencanaan Pembangunan Daerah Bidang Kewilayahan yang Dikoordinir Penyusunannya (RPJPD. RPJMD dan RKPD)	1 Dokumen	1 Dokumen		
	5.02 KEUANGAN													
	5.02.01 PROGRAM PENUNJANG URUSAN PEMERINTAHAN DAERAH KABUPATEN/KOTA	Nilai SAKIP perangkat daerah	>B Nilai	>B Nilai	5.02.01.2.01 Perencanaan, Penganggaran, dan Evaluasi Kinerja Perangkat Daerah	Jumlah Dokumen Perencanaan dan Laporan Capaian Kinerja Perangkat Daerah	23 Dok	23 Dok	5.02.01.2.01.01 Penyusunan Dokumen Perencanaan Perangkat Daerah	Jumlah Dokumen Perencanaan Perangkat Daerah	2 Dokumen	5 Dokumen	Kab. Pacitan	
									5.02.01.2.01.02 Koordinasi dan Penyusunan Dokumen RKA-SKPD	Jumlah Dokumen RKA-SKPD dan Laporan Hasil Koordinasi Penyusunan Dokumen RKA-SKPD	1 Dokumen	1 Dokumen	Kab. Pacitan	
									5.02.01.2.01.03 Koordinasi dan Penyusunan Dokumen Perubahan RKA-SKPD	Jumlah Dokumen Perubahan RKA-SKPD dan Laporan Hasil Koordinasi Penyusunan Dokumen Perubahan RKA-SKPD	1 Dokumen	1 Dokumen	Kab. Pacitan	
									5.02.01.2.01.04 Koordinasi dan Penyusunan DPA-SKPD	Jumlah Dokumen DPA-SKPD dan Laporan Hasil Koordinasi Penyusunan Dokumen DPA-SKPD	1 Dokumen	1 Dokumen	Kab. Pacitan	
									5.02.01.2.01.05 Koordinasi dan Penyusunan Perubahan DPA- SKPD	Jumlah Dokumen Perubahan DPA-SKPD dan Laporan Hasil Koordinasi Penyusunan Dokumen Perubahan DPA-SKPD	1 Dokumen	1 Dokumen	Kab. Pacitan	
									5.02.01.2.01.06 Koordinasi dan Penyusunan Laporan Capaian Kinerja dan Ikhtisar Realisasi Kinerja SKPD	Jumlah Laporan Capaian Kinerja dan Ikhtisar Realisasi Kinerja SKPD dan Laporan Hasil Koordinasi Penyusunan Laporan Capaian Kinerja dan Ikhtisar Realisasi Kinerja SKPD	4 Laporan	14 Laporan	Kab. Pacitan	
					5.02.01.2.02 Administrasi Keuangan Perangkat Daerah	Jumlah Dokumen Laporan keuangan Perangkat Daerah	59 Dok	59 Dok	5.02.01.2.02.01 Penyediaan Gaji dan Tunjangan ASN	Jumlah Orang yang Menerima Gaji dan Tunjangan ASN	58 Orang/bulan	58 Orang/bulan	Semua Kab/Kota Kab. Pacitan	
									5.02.01.2.02.02 Penyediaan Administrasi Pelaksanaan Tugas ASN	Jumlah Dokumen Hasil Penyediaan Administrasi Pelaksanaan Tugas ASN	1 Dokumen	1 Dokumen	Kab. Pacitan	
									5.02.01.2.02.04 Koordinasi dan Pelaksanaan Akuntansi SKPD	Jumlah Dokumen Koordinasi dan Pelaksanaan Akuntansi SKPD	1 Dokumen	1 Dokumen	Kab. Pacitan	
					5.02.01.2.05 Administrasi Kepegawaian Perangkat Daerah	Prosentase pegawai yang mendapatkan layanan kepegawaian	100 %	100 %	5.02.01.2.05.02 Pengadaan Pakaian Dinas beserta Atribut Kelengkapannya	Jumlah Paket Pakaian Dinas beserta Atribut Kelengkapan	1 Paket	1 Paket	Kab. Pacitan	
									5.02.01.2.05.10 Sosialisasi Peraturan Perundang-Undangan	Jumlah Orang yang Mengikuti Sosialisasi Peraturan Perundang-Undangan		120 Orang		
									5.02.01.2.05.11 Bimbingan Teknis Implementasi Peraturan Perundang-Undangan	Jumlah Orang yang Mengikuti Bimbingan Teknis Implementasi Peraturan Perundang-Undangan	100 Orang	100 Orang		
					5.02.01.2.06 Administrasi Umum Perangkat Daerah	Prosentase operasional dasar perngkat daerah yang terpenuhi	100 %	100 %	5.02.01.2.06.01 Penyediaan Komponen Instalasi Listrik/Penerangan Bangunan Kantor	Jumlah Paket Komponen Instalasi Listrik/Penerangan Bangunan Kantor yang Disediakan	1 Paket	1 Paket	Kab. Pacitan	

Prioritas Program, Kegiatan, Sub Kegiatan dan Indikator Kinerja

No	Program				Kegiatan				Sub Kegiatan					
	Program	Indikator Kinerja			Kegiatan	Indikator Kinerja			Sub Kegiatan	Indikator Kinerja			Lokasi Sub Kegiatan	Ket.
		Hasil Program	Target Capaian			Keluaran Kegiatan	Target Capaian			Keluaran Sub Kegiatan	Target Capaian			
			Sebelum	Sesudah			Sebelum	Sesudah			Sebelum	Sesudah		
									5.02.01.2.06.02 Penyediaan Peralatan dan Perlengkapan Kantor	Jumlah Paket Peralatan dan Perlengkapan Kantor yang Disediakan	1 Paket	1 Paket	Kab. Pacitan	
									5.02.01.2.06.03 Penyediaan Peralatan Rumah Tangga	Jumlah Paket Peralatan Rumah Tangga yang Disediakan	1 Paket	1 Paket	Kab. Pacitan	
									5.02.01.2.06.04 Penyediaan Bahan Logistik Kantor	Jumlah Paket Bahan Logistik Kantor yang Disediakan	1 Paket	1 Paket	Kab. Pacitan	
									5.02.01.2.06.05 Penyediaan Barang Cetakan dan Penggandaan	Jumlah Paket Barang Cetakan dan Penggandaan yang Disediakan	2 Paket	2 Paket	Kab. Pacitan	
									5.02.01.2.06.09 Penyelenggaraan Rapat Koordinasi dan Konsultasi SKPD	Jumlah Laporan Penyelenggaraan Rapat Koordinasi dan Konsultasi SKPD	60 Laporan	60 Laporan	Kab. Pacitan	
					5.02.01.2.07 Pengadaan Barang Milik Daerah Penunjang Urusan Pemerintah Daerah	Prosentase ketersediaan sarana dan prasarana yang dibutuhkan	100 %	100 %	5.02.01.2.07.01 Pengadaan Kendaraan Perorangan Dinas atau Kendaraan Dinas Jabatan	Jumlah Unit Kendaraan Perorangan Dinas atau Kendaraan Dinas Jabatan yang Disediakan	3 Unit	5 Unit		
									5.02.01.2.07.10 Pengadaan Sarana dan Prasarana Gedung Kantor atau Bangunan Lainnya	Jumlah Unit Sarana dan Prasarana Gedung Kantor atau Bangunan Lainnya yang Disediakan	10 Unit	1 Unit	Kab. Pacitan	
					5.02.01.2.08 Penyediaan Jasa Penunjang Urusan Pemerintahan Daerah	Prosentase penyediaan jasa penunjang operasional perangkat daerah yang dibutuhkan	100 %	100 %	5.02.01.2.08.02 Penyediaan Jasa Komunikasi, Sumber Daya Air dan Listrik	Jumlah Laporan Penyediaan Jasa Komunikasi, Sumber Daya Air dan Listrik yang Disediakan	12 Laporan	12 Laporan	Kab. Pacitan	
									5.02.01.2.08.03 Penyediaan Jasa Peralatan dan Perlengkapan Kantor	Jumlah Laporan Penyediaan Jasa Peralatan dan Perlengkapan Kantor yang Disediakan	12 Laporan	12 Laporan	Kab. Pacitan	
									5.02.01.2.08.04 Penyediaan Jasa Pelayanan Umum Kantor	Jumlah Laporan Penyediaan Jasa Pelayanan Umum Kantor yang Disediakan	12 Laporan	12 Laporan	Kab. Pacitan	
					5.02.01.2.09 Pemeliharaan Barang Milik Daerah Penunjang Urusan Pemerintahan Daerah	Prosentase barang milik daerah dalam kondisi baik	80 %	80 %	5.02.01.2.09.02 Penyediaan Jasa Pemeliharaan, Biaya Pemeliharaan, Pajak dan Perizinan Kendaraan Dinas Operasional atau Lapangan	Jumlah Kendaraan Dinas Operasional atau Lapangan yang Dipelihara dan dibayarkan Pajak dan Perizinannya	56 Unit	56 Unit	Kab. Pacitan	
									5.02.01.2.09.09 Pemeliharaan/Rehabilitasi Gedung Kantor dan Bangunan Lainnya	Jumlah Gedung Kantor dan Bangunan Lainnya yang Dipelihara/Direhabilitasi	2 Unit	2 Unit	Kab. Pacitan	
									5.02.01.2.09.10 Pemeliharaan/Rehabilitasi Sarana dan Prasarana Gedung Kantor atau Bangunan Lainnya	Jumlah Sarana dan Prasarana Gedung Kantor atau Bangunan Lainnya yang Dipelihara/Direhabilitasi	2 Unit	2 Unit	Kab. Pacitan	
	5.02.02 PROGRAM PENGELOLAAN KEUANGAN DAERAH	Jumlah Perda dan Perbup tentang APBD yang ditetapkan dalam satu tahun	7 Perda	7 Perda	5.02.02.2.01 Koordinasi dan Penyusunan Rencana Anggaran Daerah	Prosentase OPD yang menyusun Rencana Anggaran tepat waktu	100 %	100 %	5.02.02.2.01.01 Koordinasi dan Penyusunan KUA dan PPAS	Jumlah Dokumen KUA dan PPAS yang Disusun	2 Dokumen	2 Dokumen		
		Jumlah Perda dan Perbup tentang Pertanggungjawaban APBD yang ditetapkan dalam satu tahun	2 Perda	2 Perda										

Prioritas Program, Kegiatan, Sub Kegiatan dan Indikator Kinerja

No	Program				Kegiatan				Sub Kegiatan					
	Program	Indikator Kinerja			Kegiatan	Indikator Kinerja			Sub Kegiatan	Indikator Kinerja			Lokasi Sub Kegiatan	Ket.
		Hasil Program	Target Capaian			Keluaran Kegiatan	Target Capaian			Keluaran Sub Kegiatan	Target Capaian			
			Sebelum	Sesudah			Sebelum	Sesudah			Sebelum	Sesudah		
									5.02.02.2.01.02 Koordinasi dan Penyusunan Perubahan KUA dan Perubahan PPAS	Jumlah Dokumen Perubahan KUA dan Perubahan PPAS yang Disusun	2 Dokumen	2 Dokumen		
									5.02.02.2.01.03 Koordinasi, Penyusunan dan Verifikasi RKA-SKPD	Jumlah RKA-SKPD yang Diverifikasi	40 Dokumen	40 Dokumen		
									5.02.02.2.01.04 Koordinasi, Penyusunan dan Verifikasi Perubahan RKA-SKPD	Jumlah Perubahan RKA-SKPD yang Diverifikasi	40 Dokumen	40 Dokumen		
									5.02.02.2.01.05 Koordinasi, Penyusunan dan Verifikasi DPA-SKPD	Jumlah DPA- SKPD yang Diverifikasi	40 Dokumen	40 Dokumen		
									5.02.02.2.01.06 Koordinasi, Penyusunan dan Verifikasi Perubahan DPA-SKPD	Jumlah Perubahan DPA-SKPD yang Diverifikasi	40 Dokumen	40 Dokumen		
									5.02.02.2.01.07 Koordinasi dan Penyusunan Peraturan Daerah tentang APBD dan Peraturan Kepala Daerah tentang Penjabaran APBD	Jumlah Peraturan Daerah tentang APBD dan Peraturan Kepala Daerah tentang Penjabaran APBD	2 Dokumen	2 Dokumen		
									5.02.02.2.01.08 Koordinasi dan Penyusunan Peraturan Daerah tentang Perubahan APBD dan Peraturan Kepala Daerah tentang Penjabaran Perubahan APBD	Jumlah Peraturan Daerah tentang Perubahan APBD dan Peraturan Kepala Daerah tentang Penjabaran Perubahan APBD	0 Dokumen	0 Dokumen		
										Jumlah Peraturan Daerah tentang Perubahan APBD dan Peraturan Kepala Daerah tentang Penjabaran Perubahan APBD	2 Dokumen	2 Dokumen		
									5.02.02.2.01.09 Koordinasi dan Penyusunan Regulasi serta Kebijakan Bidang Anggaran	Jumlah Dokumen Regulasi serta Kebijakan Bidang Anggaran	0 Dokumen	0 Dokumen		
										Jumlah Dokumen Regulasi serta Kebijakan Bidang Anggaran	2 Dokumen	2 Dokumen		
									5.02.02.2.01.12 Koordinasi Perencanaan Anggaran Pembiayaan	Jumlah Dokumen Hasil Koordinasi Perencanaan Anggaran Pembiayaan	1 Dokumen	1 Dokumen		
					5.02.02.2.02 Koordinasi dan Pengelolaan Perbendaharaan Daerah	Prosentase rata rata penyerapan anggaran OPD	100 %	100 %	5.02.02.2.02.01 Koordinasi dan Pengelolaan Kas Daerah	Jumlah Dokumen Hasil Koordinasi dan Pengelolaan Kas Daerah	2 Dokumen	2 Dokumen		
									5.02.02.2.02.03 Penyiapan, Pelaksanaan Pengendalian dan Penerbitan Anggaran Kas dan SPD	Jumlah Dokumen Hasil Pengendalian dan Penerbitan Anggaran Kas dan SPD	172 Dokumen	172 Dokumen		
									5.02.02.2.02.04 Penatausahaan Pembiayaan Daerah	Jumlah Dokumen Hasil Penatausahaan Pembiayaan Daerah	1 Dokumen	1 Dokumen		
									5.02.02.2.02.05 Koordinasi, Fasilitasi, Asistensi, Sinkronisasi, Supervisi, Monitoring dan Evaluasi Pengelolaan Dana Perimbangan dan Dana Transfer Lainnya	Jumlah Dokumen Hasil Koordinasi, Fasilitasi, Asistensi, Sinkronisasi, Supervisi, Monitoring, dan Evaluasi Pengelolaan Dana Perimbangan dan Dana Transfer Lainnya	2 Dokumen	2 Dokumen		

Prioritas Program, Kegiatan, Sub Kegiatan dan Indikator Kinerja

No	Program				Kegiatan				Sub Kegiatan					
	Program	Indikator Kinerja			Kegiatan	Indikator Kinerja			Sub Kegiatan	Indikator Kinerja			Lokasi Sub Kegiatan	Ket.
		Hasil Program	Target Capaian			Keluaran Kegiatan	Target Capaian			Keluaran Sub Kegiatan	Target Capaian			
			Sebelum	Sesudah			Sebelum	Sesudah			Sebelum	Sesudah		
									5.02.02.2.02.09 Rekonsiliasi Data Penerimaan dan Pengeluaran Kas serta Pemungutan dan Pemotongan atas SP2D dengan Instansi Terkait	Jumlah Dokumen Hasil Rekonsiliasi Data Penerimaan dan Pengeluaran Kas serta Pemungutan dan Pemotongan atas SP2D dengan Instansi Terkait	40 Dokumen	40 Dokumen		
									5.02.02.2.02.10 Penyusunan Petunjuk Teknis Administrasi Keuangan yang Berkaitan dengan Penerimaan dan Pengeluaran Kas serta Penatausahaan dan Pertanggungjawaban Sub Kegiatan	Jumlah Petunjuk Teknis Administrasi Keuangan yang Berkaitan dengan Penerimaan dan Pengeluaran Kas serta Penatausahaan dan Pertanggungjawaban Sub Kegiatan	2 Dokumen	2 Dokumen		
									5.02.02.2.02.11 Pembinaan Penatausahaan Keuangan Pemerintah Kabupaten/Kota	Jumlah Orang yang Mengikuti Pembinaan Penatausahaan Keuangan Pemerintah Kabupaten/Kota	40 Orang	40 Orang		
					5.02.02.2.03 Koordinasi dan Pelaksanaan Akuntansi dan Pelaporan Keuangan Daerah	Prosentase OPD yang laporan keuangan daerahnya sesuai dengan SAP	100 %	100 %	5.02.02.2.03.02 Rekonsiliasi dan Verifikasi Aset, Kewajiban, Ekuitas, Pendapatan, Belanja, Pembiayaan, Pendapatan-LO dan Beban	Jumlah Dokumen Hasil Rekonsiliasi dan Verifikasi Aset, Kewajiban, Ekuitas, Pendapatan, Belanja, Pembiayaan, Pendapatan-LO, dan Beban	5 Dokumen	5 Dokumen		
									5.02.02.2.03.05 Koordinasi dan Penyusunan Rancangan Peraturan Daerah tentang Pertanggungjawaban Pelaksanaan APBD Kabupaten/Kota dan Rancangan Peraturan Kepala Daerah tentang Penjabaran	Jumlah Rancangan Peraturan Daerah tentang Pertanggungjawaban Pelaksanaan APBD Kabupaten/Kota dan Rancangan Peraturan Kepala Daerah tentang Penjabaran Pertanggungjawaban Pelaksanaan APBD Kabupaten/Kota	2 Dokumen	2 Dokumen		
									5.02.02.2.03.10 Penyusunan Sistem dan Prosedur Akuntansi dan Pelaporan Keuangan Pemerintah Daerah	Jumlah Sistem dan Prosedur Akuntansi dan Pelaporan Keuangan Pemerintah Daerah	5 Dokumen	5 Dokumen		
					5.02.02.2.04 Penunjang Urusan Kewenangan Pengelolaan Keuangan Daerah	Prosentase terpenuhinya belanja tidak langsung non gaji yang dikelola oleh PPKD	100 %	100 %	5.02.02.2.04.08 Analisis Perencanaan dan Penyaluran Bantuan Keuangan	Jumlah Laporan Hasil Analisis Perencanaan dan Penyaluran Bantuan Keuangan	1 Laporan	1 Laporan		
									5.02.02.2.04.09 Pengelolaan Dana Darurat dan Mendesak	Jumlah Laporan Hasil Pengelolaan Dana Darurat dan Mendesak	1 Laporan	1 Laporan		
									5.02.02.2.04.10 Pengelolaan Dana bagi Hasil Kabupaten/Kota	Jumlah Laporan Hasil Pengelolaan Dana bagi Hasil Kabupaten/Kota	1 Laporan	1 Laporan	Semua Kab/Kota Kab. Pacitan	
					5.02.02.2.05 Pengelolaan Data dan Implementasi Sistem Informasi Pemerintah Daerah Lingkup Keuangan Daerah	Prosentase kelancaran penggunaan sistem informasi pemerintah daerah bidang keuangan daerah	100 %	100 %	5.02.02.2.05.02 Implementasi dan Pemeliharaan Sistem Informasi Pemerintah Daerah Bidang Keuangan Daerah	Jumlah Dokumen Hasil Implementasi dan Pemeliharaan Sistem Informasi Pemerintah Daerah Bidang Keuangan Daerah	1 Dokumen	1 Dokumen		
	5.02.03 PROGRAM PENGELOLAAN BARANG MILIK DAERAH	Persentase barang/aset daerah yang teregistrasi	100 %	100 %	5.02.03.2.01 Pengelolaan Barang Milik Daerah	Persentase OPD dengan data aset yang valid	100 %	100 %	5.02.03.2.01.01 Penyusunan Standar Harga	Jumlah Standar Harga yang Disusun	2 Dokumen	2 Dokumen		
									5.02.03.2.01.02 Penyusunan Standar Barang Milik Daerah dan Standar Kebutuhan Barang Milik Daerah	Jumlah Standar Barang Milik Daerah dan Standar Kebutuhan Barang Milik Daerah	2 Dokumen	2 Dokumen		
									5.02.03.2.01.03 Penyusunan Perencanaan Kebutuhan Barang Milik Daerah	Jumlah Rencana Kebutuhan Barang Milik Daerah	9 Dokumen	9 Dokumen		
									5.02.03.2.01.05 Penatausahaan Barang Milik Daerah	Jumlah Laporan Penatausahaan Barang Milik Daerah	10 Laporan	10 Laporan		
									5.02.03.2.01.07 Pengamanan Barang Milik Daerah	Jumlah Laporan Hasil Pengamanan Barang Milik Daerah	2 Laporan	2 Laporan		

Prioritas Program, Kegiatan, Sub Kegiatan dan Indikator Kinerja

No	Program				Kegiatan				Sub Kegiatan					
	Program	Indikator Kinerja			Kegiatan	Indikator Kinerja			Sub Kegiatan	Indikator Kinerja			Lokasi Sub Kegiatan	Ket.
		Hasil Program	Target Capaian			Keluaran Kegiatan	Target Capaian			Keluaran Sub Kegiatan	Target Capaian			
			Sebelum	Sesudah			Sebelum	Sesudah			Sebelum	Sesudah		
									5.02.03.2.01.09 Pengawasan dan Pengendalian Pengelolaan Barang Milik Daerah	Jumlah Laporan Hasil Pengawasan dan Pengendalian Pengelolaan Barang Milik Daerah	12 Laporan	12 Laporan		
									5.02.03.2.01.10 Optimalisasi Penggunaan, Pemanfaatan, Pemindahtanganan, Pemusnahan, dan Penghapusan Barang Milik Daerah	Jumlah Dokumen Hasil Optimalisasi Penggunaan, Pemanfaatan, Pemindahtanganan, Pemusnahan, dan Penghapusan Barang Milik Daerah	5 Dokumen	5 Dokumen		
									5.02.03.2.01.12 Penyusunan Laporan Barang Milik Daerah	Jumlah Laporan Barang Milik Daerah yang Disusun	8 Laporan	8 Laporan		
									5.02.03.2.01.13 Pembinaan Pengelolaan Barang Milik Daerah Pemerintah Kabupaten/Kota	Jumlah Orang yang Mengikuti Pembinaan Pengelolaan Barang Milik Daerah Pemerintah Kabupaten/Kota	43 Orang	43 Orang		
	5.02.04 PROGRAM PENGELOLAAN PENDAPATAN DAERAH	Rasio Pajak Daerah Terhadap PAD	10,77 %	10,77 %	5.02.04.2.01 Kegiatan Pengelolaan Pendapatan Daerah	Jumlah pendapatan pajak daerah	36.9 Milyar	36.9 Milyar	5.02.04.2.01.01 Perencanaan Pengelolaan Pajak Daerah	Jumlah Dokumen Rencana Pengelolaan Pajak Daerah	1 Dokumen	1 Dokumen		
									5.02.04.2.01.02 Analisa dan Pengembangan Pajak Daerah, serta Penyusunan Kebijakan Pajak Daerah	Jumlah Dokumen Hasil Analis Pajak Daerah serta Pengembangan Pajak Daerah dan Kebijakan Pajak Daerah	3 Dokumen	3 Dokumen		
									5.02.04.2.01.04 Penyediaan Sarana dan Prasarana Pengelolaan Pajak Daerah	Jumlah Sarana dan Prasarana Pengelolaan Pajak Daerah	754 Unit	754 Unit		
									5.02.04.2.01.05 Pendataan dan Pendaftaran Objek Pajak Daerah	Jumlah Laporan Hasil Pendataan dan Pendaftaran Objek Pajak Daerah, Subjek Pajak dan Wajib Pajak Daerah	1 Laporan	1 Laporan		
									5.02.04.2.01.06 Pengolahan, Pemeliharaan, dan Pelaporan Basis Data Pajak Daerah	Jumlah Laporan Hasil Pengolahan, Pemeliharaan, dan Pelaporan Basis Data Pajak Daerah	3 Laporan	3 Laporan		
									5.02.04.2.01.07 Penilaian Pajak Bumi dan Bangunan Perdesaan dan Perkotaan (PBBP2) serta Bea Perolehan Hak atas Tanah dan Bangunan (BPHTB)	Jumlah Objek Pajak yang Disesuaikan NJOP nya	646285 Obyek Pajak	646285 Obyek Pajak		
									5.02.04.2.01.08 Penetapan Wajib Pajak Daerah	Jumlah Dokumen Ketetapan Pajak Daerah	1 Dokumen	1 Dokumen		
									5.02.04.2.01.09 Pelayanan dan Konsultasi Pajak Daerah	Jumlah Layanan dan Konsultasi Pajak Daerah	646285 Layanan	646285 Layanan		
									5.02.04.2.01.10 Penelitian dan Verifikasi Data Pelaporan Pajak Daerah	Jumlah Data Pelaporan Pajak Daerah yang Telah Dilakukan Penelitian dan Verifikasi	1 Dokumen	1 Dokumen		
									5.02.04.2.01.11 Penagihan Pajak Daerah	Jumlah Dokumen Hasil Pelaksanaan Penagihan Pajak Daerah	1 Dokumen	1 Dokumen		
									5.02.04.2.01.12 Penyelesaian Keberatan Pajak Daerah	Jumlah Dokumen Hasil Penyelesaian Keberatan Pajak Daerah	1 Dokumen	1 Dokumen		

Prioritas Program, Kegiatan, Sub Kegiatan dan Indikator Kinerja

No	Program				Kegiatan				Sub Kegiatan					
	Program	Indikator Kinerja			Kegiatan	Indikator Kinerja			Sub Kegiatan	Indikator Kinerja			Lokasi Sub Kegiatan	Ket.
		Hasil Program	Target Capaian			Keluaran Kegiatan	Target Capaian			Keluaran Sub Kegiatan	Target Capaian			
			Sebelum	Sesudah			Sebelum	Sesudah			Sebelum	Sesudah		
									5.02.04.2.01.13 Pengendalian, Pemeriksaan dan Pengawasan Pajak Daerah	Jumlah Dokumen Hasil Pemeriksaan serta Pengendalian dan Pengawasan Pajak Daerah	11 Dokumen	11 Dokumen		
									5.02.04.2.01.14 Pembinaan dan Pengawasan Pengelolaan Pajak Daerah dan Retribusi Daerah	Jumlah Laporan Hasil Pembinaan dan Pengawasan Pengelolaan Retribusi Daerah	14 Laporan	14 Laporan		
									5.02.04.2.01.15 Elektronifikasi Transaksi Pemerintah Daerah	Jumlah Laporan Perkembangan Elektronifikasi Transaksi Pemerintah Daerah	2 Laporan	2 Laporan		
	5.03 KEPEGAWAIAN													
	5.03.01 PROGRAM PENUNJANG URUSAN PEMERINTAHAN DAERAH KABUPATEN/KOTA	Nilai SAKIP perangkat daerah	>B Nilai	>B Nilai	5.03.01.2.01 Perencanaan, Penganggaran, dan Evaluasi Kinerja Perangkat Daerah	Jumlah dokumen perencanaan dan laporan kinerja Perangkat Daerah	23 Dokumen	23 Dokumen	5.03.01.2.01.01 Penyusunan Dokumen Perencanaan Perangkat Daerah	Jumlah Dokumen Perencanaan Perangkat Daerah	4 Dokumen	4 Dokumen	Kab. Pacitan	
									5.03.01.2.01.02 Koordinasi dan Penyusunan Dokumen RKA-SKPD	Jumlah Dokumen RKA dan DPA SKPD yang diselesaikan	4 Dokumen	4 Dokumen	Kab. Pacitan	
									5.03.01.2.01.06 Koordinasi dan Penyusunan Laporan Capaian Kinerja dan Ikhtisar Realisasi Kinerja SKPD	Jumlah Laporan Capaian Kinerja dan Ikhtisar Realisasi Kinerja SKPD dan Laporan Hasil Koordinasi Penyusunan Laporan Capaian Kinerja dan Ikhtisar Realisasi Kinerja SKPD	12 Laporan	12 Laporan	Kab. Pacitan	
									5.03.01.2.01.07 Evaluasi Kinerja Perangkat Daerah	Jumlah Laporan Evaluasi Kinerja Perangkat Daerah	9 Laporan	9 Laporan	Kab. Pacitan	
					5.03.01.2.02 Administrasi Keuangan Perangkat Daerah	Jumlah dokumen laporan keuangan Perangkat Daerah	31 Dokumen	31 Dokumen	5.03.01.2.02.01 Penyediaan Gaji dan Tunjangan ASN	Jumlah Laporan Gaji dan Tunjangan ASN yang diselesaikan	14 Laporan	14 Laporan	Semua Kab/Kota Kab. Pacitan	
									5.03.01.2.02.03 Pelaksanaan Penatausahaan dan Pengujian/Verifikasi Keuangan SKPD	Jumlah Dokumen Penatausahaan dan Pengujian/Verifikasi Keuangan SKPD	12 Dokumen	12 Dokumen	Kab. Pacitan	
									5.03.01.2.02.04 Koordinasi dan Pelaksanaan Akuntansi SKPD	Jumlah Dokumen Koordinasi dan Pelaksanaan Akuntansi SKPD	12 Dokumen	12 Dokumen	Kab. Pacitan	
									5.03.01.2.02.05 Koordinasi dan Penyusunan Laporan Keuangan Akhir Tahun SKPD	Jumlah Laporan Keuangan Akhir Tahun SKPD dan Laporan Hasil Koordinasi Penyusunan Laporan Keuangan Akhir Tahun SKPD	1 Laporan	1 Laporan	Kab. Pacitan	
									5.03.01.2.02.07 Koordinasi dan Penyusunan Laporan Keuangan Bulanan/ Triwulanan/ Semesteran SKPD	Jumlah Laporan Keuangan Bulanan/ Triwulanan/ Semesteran SKPD dan Laporan Koordinasi Penyusunan Laporan Keuangan Bulanan/Triwulanan/Semesteran SKPD	16 Laporan	16 Laporan	Kab. Pacitan	
					5.03.01.2.03 Administrasi Barang Milik Daerah pada Perangkat Daerah	Jumlah dokumen laporan barang milik daerah sesuai ketentuan perundangan	6 Dokumen	6 Dokumen	5.03.01.2.03.06 Penatausahaan Barang Milik Daerah pada SKPD	Jumlah Laporan Penatausahaan Barang Milik Daerah pada SKPD	9 Laporan	9 Laporan	Kab. Pacitan	
					5.03.01.2.05 Administrasi Kepegawaian Perangkat Daerah	Prosentase pegawai yang mendapatkan layanan kepegawaian	100 %	100 %	5.03.01.2.05.03 Pendataan dan Pengolahan Administrasi Kepegawaian	Jumlah Dokumen Pendataan dan Pengolahan Administrasi Kepegawaian	34 Dokumen	48 Dokumen	Kab. Pacitan	

Prioritas Program, Kegiatan, Sub Kegiatan dan Indikator Kinerja

No	Program				Kegiatan				Sub Kegiatan					
	Program	Indikator Kinerja			Kegiatan	Indikator Kinerja			Sub Kegiatan	Indikator Kinerja			Lokasi Sub Kegiatan	Ket.
		Hasil Program	Target Capaian			Keluaran Kegiatan	Target Capaian			Keluaran Sub Kegiatan	Target Capaian			
			Sebelum	Sesudah			Sebelum	Sesudah			Sebelum	Sesudah		
					5.03.01.2.06 Administrasi Umum Perangkat Daerah	Prosentase operasional dasar Perangkat Daerah yang terpenuhi	100 %	100 %	5.03.01.2.06.02 Penyediaan Peralatan dan Perlengkapan Kantor	Jumlah Paket Peralatan dan Perlengkapan Kantor yang Disediakan	2 Paket	2 Paket	Kab. Pacitan	
									5.03.01.2.06.03 Penyediaan Peralatan Rumah Tangga	Jumlah Paket Peralatan Rumah Tangga yang Disediakan	3 Paket	3 Paket	Kab. Pacitan	
									5.03.01.2.06.04 Penyediaan Bahan Logistik Kantor	Jumlah Paket Bahan Logistik Kantor yang Disediakan	2 Paket	2 Paket	Kab. Pacitan	
									5.03.01.2.06.05 Penyediaan Barang Cetakan dan Penggandaan	Jumlah Paket Barang Cetakan dan Penggandaan yang Disediakan	2 Paket	2 Paket	Kab. Pacitan	
									5.03.01.2.06.09 Penyelenggaraan Rapat Koordinasi dan Konsultasi SKPD	Jumlah Laporan Penyelenggaraan Rapat Koordinasi dan Konsultasi SKPD	25 Laporan	25 Laporan	Kab. Pacitan	
					5.03.01.2.07 Pengadaan Barang Milik Daerah Penunjang Urusan Pemerintah Daerah	Prosentase ketersediaan sarana dan prasarana yang dibutuhkan	100 %	100 %	5.03.01.2.07.05 Pengadaan Mebel	Jumlah Paket Mebel yang Disediakan	5 Unit	5 Unit	Kab. Pacitan	
									5.03.01.2.07.06 Pengadaan Peralatan dan Mesin Lainnya	Jumlah Unit Peralatan dan Mesin Lainnya yang Disediakan	5 Unit	4 Unit	Kab. Pacitan	
					5.03.01.2.08 Penyediaan Jasa Penunjang Urusan Pemerintahan Daerah	Prosentase penyediaan jasa penunjang operasional Perangkat Daerah yang dibutuhkan	100 %	100 %	5.03.01.2.08.01 Penyediaan Jasa Surat Menyurat	Jumlah Jasa Surat Menyurat yang terselasaikan	5000 surat	5000 surat	Kab. Pacitan	
									5.03.01.2.08.02 Penyediaan Jasa Komunikasi, Sumber Daya Air dan Listrik	Jumlah Laporan Penyediaan Jasa Komunikasi, Sumber Daya Air dan Listrik yang Disediakan	12 Laporan	12 Laporan	Kab. Pacitan	
									5.03.01.2.08.04 Penyediaan Jasa Pelayanan Umum Kantor	Jumlah Laporan Penyediaan Jasa Pelayanan Umum Kantor yang Disediakan	12 Laporan	12 Laporan	Kab. Pacitan	
					5.03.01.2.09 Pemeliharaan Barang Milik Daerah Penunjang Urusan Pemerintahan Daerah	Prosentase barang milik daerah dalam kondisi baik	80 %	80 %	5.03.01.2.09.01 Penyediaan Jasa Pemeliharaan, Biaya Pemeliharaan, dan Pajak Kendaraan Perorangan Dinas atau Kendaraan Dinas Jabatan	Jumlah Kendaraan Perorangan Dinas atau Kendaraan Dinas Jabatan yang Dipelihara dan dibayarkan Pajaknya	21 Unit	21 Unit	Kab. Pacitan	
									5.03.01.2.09.06 Pemeliharaan Peralatan dan Mesin Lainnya	Jumlah Peralatan dan Mesin Lainnya yang Dipelihara	15 Unit	15 Unit	Kab. Pacitan	
									5.03.01.2.09.09 Pemeliharaan/Rehabilitasi Gedung Kantor dan Bangunan Lainnya	Jumlah Gedung Kantor dan Bangunan Lainnya yang Dipelihara/Direhabilitasi	1 Unit	2 Unit	Kab. Pacitan	
	5.03.02 PROGRAM KEPEGAWAIAN DAERAH	Rasio Nilai aspek Perencanan, Pengadaan, Pemberhentian dan Informasi Kepegawaian dari Indeks Sistem Merit	58 Rasio	58 Rasio	5.03.02.2.01 Pengadaan, Pemberhentian dan Informasi Kepegawaian ASN	Jumlah Dokumen Pengadaan pemberhentian dan Informasi Kepegawaian yang diselesaikan	4928 Dokumen	4928 Dokumen	5.03.02.2.01.02 Penyusunan Rencana Kebutuhan, Jenis dan Jumlah Jabatan untuk Pelaksanaan Pengadaan ASN	Jumlah Dokumen Hasil Penyusunan Rencana Kebutuhan, Jenis dan Jumlah Jabatan untuk Pelaksanaan Pengadaan ASN	1 Dokumen	1 Dokumen		
									5.03.02.2.01.03 Koordinasi dan	Jumlah Dokumen Kegiatan Koordinasi dan Fasilitasi Pengadaan PNS dan PPPK		1 Dokumen		

Prioritas Program, Kegiatan, Sub Kegiatan dan Indikator Kinerja

No	Program				Kegiatan				Sub Kegiatan					
	Program	Indikator Kinerja			Kegiatan	Indikator Kinerja			Sub Kegiatan	Indikator Kinerja			Lokasi Sub Kegiatan	Ket.
		Hasil Program	Target Capaian			Keluaran Kegiatan	Target Capaian			Keluaran Sub Kegiatan	Target Capaian			
			Sebelum	Sesudah			Sebelum	Sesudah			Sebelum	Sesudah		
									Fasilitasi Pengadaan PNS dan PPPK	Jumlah Peserta Yang mengikuti Seleksi CASN	1000 Peserta	2000 Peserta		
									5.03.02.2.01.05 Perumusan Bahan Kebijakan Pemberhentian ASN	Jumlah Dokumen Hasil perumusan Bahan Kebijakan Pemberhentian ASN	433 Dokumen	433 Dokumen		
									5.03.02.2.01.08 Fasilitasi Lembaga Profesi ASN	Jumlah Lembaga Profesi ASN yang Difasilitasi	1 Lembaga	1 Lembaga		
									5.03.02.2.01.10 Pengelolaan Sistem Informasi Kepegawaian	Jumlah Dokumen Hasil Pengelolaan Sistem Informasi Kepegawaian	1 Dokumen	1 Dokumen		
									5.03.02.2.01.11 Pengelolaan Data Kepegawaian	Jumlah Arsip yang dipelihara	500 Dokumen	500 Dokumen		
										Jumlah dokumen Laporan data Kepegawaian yang di selesaikan	12 Laporan	12 Laporan		
										Jumlah Kartu Identitas Pegawai yang diterbitkan	1200 Dokumen	1200 Dokumen		
					5.03.02.2.02 Mutasi dan Promosi ASN	Jumlah dokumen Mutasi dan Promosi ASN yang diselesaikan	2941 Dokumen	2941 Dokumen	5.03.02.2.02.01 Pengelolaan Mutasi ASN	Jumlah Dokumen Hasil Pelaksanaan Mutasi Jabatan Pimpinan Tinggi, Jabatan Administrasi, Jabatan Pelaksana dan Mutasi ASN antar Daerah	1200 Dokumen	1200 Dokumen		
									5.03.02.2.02.02 Pengelolaan Kenaikan Pangkat ASN	Jumlah Pengelolaan Kenaikan Pangkat ASN	1500 Dokumen	1500 Dokumen		
									5.03.02.2.02.03 Pengelolaan Promosi ASN	Jumlah Dokumen Hasil Pengelolaan Promosi ASN	40 Dokumen	80 Dokumen		
										Jumlah Dokumen Pola Karir yang terselesaikan	1 Dokumen	1 Dokumen		
										Jumlah Laporan Hasil Seleksi Terbuka JPT Pratam	6 Dokumen	7 Dokumen		
					5.03.02.2.03 Pengembangan Kompetensi ASN	Jumlah Dokumen pengembangan kompetensi yang diselesaikan	80 Dokumen	80 Dokumen	5.03.02.2.03.04 Pengelolaan Pendidikan Lanjutan ASN	Jumlah ASN yang Mendapatkan Pendidikan Lanjutan	0 Orang	0 Orang		
									5.03.02.2.03.13 Pembinaan Jabatan Fungsional ASN	Jumlah ASN Fungsional yang Dibina	40 Orang	40 Orang		
										Persentase Jabatan Fungsional bersertifikat Kompetensi (PNS tidak termasuk guru dan tenaga kesehatan)	100 %	100 %		

Prioritas Program, Kegiatan, Sub Kegiatan dan Indikator Kinerja

No	Program				Kegiatan				Sub Kegiatan					
	Program	Indikator Kinerja			Kegiatan	Indikator Kinerja			Sub Kegiatan	Indikator Kinerja			Lokasi Sub Kegiatan	Ket.
		Hasil Program	Target Capaian			Keluaran Kegiatan	Target Capaian			Keluaran Sub Kegiatan	Target Capaian			
			Sebelum	Sesudah			Sebelum	Sesudah			Sebelum	Sesudah		
					5.03.02.2.04 Penilaian dan Evaluasi Kinerja Aparatur	Jumlah Dokumen Penilaian dan Evaluasi Kinerja yang diselesaikan	7699 Dokumen	7699 Dokumen	5.03.02.2.04.02 Pelaksanaan Penilaian dan Evaluasi Kinerja Aparatur	Jumlah Dokumen Hasil Pelaksanaan Penilaian dan Evaluasi Kinerja Aparatur	7225 Dokumen	7225 Dokumen		
									5.03.02.2.04.04 Pengelolaan Pemberian Penghargaan bagi Pegawai	Jumlah ASN yang Diberikan Penghargaan	1 Orang	1 Orang		
										Jumlah Dokumen Cuti yang diselesaikan	500 Dokumen	750 Dokumen		
										Jumlah Dokumen KARPEG, KARIS/KARSU yang diselesaikan	50 Dokumen	50 Dokumen		
										Jumlah Dokumen Penghargaan Satya lencana yang diselesaikan	50 Dokumen	350 Dokumen		
									5.03.02.2.04.07 Pembinaan Disiplin ASN	Jumlah ASN yang mendapatkan pembinaan	40 Orang	40 Orang		
									5.03.02.2.04.08 Pengelolaan Penyelesaian Pelanggaran Disiplin ASN	Jumlah Laporan Hasil Pengelolaan Penyelesaian Pelanggaran Disiplin ASN	4 Laporan	4 Laporan		
										Jumlah Penyelesaian Pelanggaran Disiplin	4 Dokumen	4 Dokumen		
	5.04 PENDIDIKAN DAN PELATIHAN													
	5.04.02 PROGRAM PENGEMBANGAN SUMBER DAYA MANUSIA	Rasio nilai aspek Kompetensi dari Indeks Sistem Merit	72 Rasio	72 Rasio	5.04.02.2.01 Pengembangan Kompetensi Teknis	Jumlah ASN yang mendapatkan pengembangan kompetensi Teknis	75 Orang	50 Orang	5.04.02.2.01.01 Penyusunan Kebijakan Teknis dan Rencana Pengembangan Kompetensi Teknis Umum, Inti, dan Pilihan bagi Jabatan Administrasi Penyelenggara Urusan Pemerintahan Konkuren, Perangkat	Jumlah Kebijakan Teknis dan Rencana Pengembangan Kompetensi Teknis Umum, Inti, dan Pilihan bagi Jabatan Administrasi Penyelenggara Urusan Pemerintahan Konkuren, Perangkat Daerah Penunjang, dan Urusan Pemerintahan Umum yang Disusun	1 Dokumen	1 Dokumen		
									5.04.02.2.01.03 Penyelenggaraan Pengembangan Kompetensi Teknis Umum, Inti, dan Pilihan bagi Jabatan Administrasi Penyelenggara Urusan Pemerintahan Konkuren, Perangkat Daerah Penunjang, dan Urusan	Jumlah ASN yang Mengikuti Pengembangan Kompetensi	50 Orang	150 Orang		
					5.04.02.2.02 Sertifikasi, Kelembagaan, Pengembangan Kompetensi Manajerial dan Fungsional	Jumlah ASN yang mendapatatkan Pengembangan Kompetensi Manajerial Fungsional dan Sertifikasi ASN	320 Orang	11 Orang	5.04.02.2.02.01 Penyusunan Kebijakan Teknis dan Rencana Sertifikasi Kompetensi, Pengelolaan Kelembagaan, Tenaga Pengembang Kompetensi, Sumber Belajar, Kerja Sama, Pengembangan Kompetensi	Jumlah Kebijakan Teknis dan Rencana Sertifikasi Kompetensi, Pengelolaan Kelembagaan, Tenaga Pengembang Kompetensi, Sumber Belajar, Kerja Sama, Pengembangan Kompetensi Pimpinan Daerah, Jabatan Pimpinan Tinggi, Kepemimpinan dan Prajabatan,Serta Jabatan Fungsional yang Disusun	0 Dokumen	0 Dokumen		
									5.04.02.2.02.03 Pelaksanaan Sertifikasi Kompetensi di Lingkungan Pemerintah Kabupaten/Kota	Jumlah ASN yang Tersertifikasi Lingkup Kabupaten/Kota	7 Orang	7 Orang		
									5.04.02.2.02.07 Penyelenggaraan Pengembangan Kompetensi bagi Pimpinan Daerah, Jabatan Pimpinan Tinggi, Jabatan Fungsional, Kepemimpinan, dan Prajabatan	Jumlah Laporan Hasil Penyelenggaraan Pengembangan Kompetensi bagi Pimpinan Daerah, Jabatan Pimpinan Tinggi, Jabatan Fungsional, Kepemimpinan, dan Prajabatan	1 Laporan	1 Laporan		
										Jumlah PNS yang mengikuti Diklat Kepemimpinan Tingkat II, III dan Latsar	13 Orang	16 Orang		

Prioritas Program, Kegiatan, Sub Kegiatan dan Indikator Kinerja

No	Program				Kegiatan				Sub Kegiatan					
	Program	Indikator Kinerja			Kegiatan	Indikator Kinerja			Sub Kegiatan	Indikator Kinerja			Lokasi Sub Kegiatan	Ket.
		Hasil Program	Target Capaian			Keluaran Kegiatan	Target Capaian			Keluaran Sub Kegiatan	Target Capaian			
			Sebelum	Sesudah			Sebelum	Sesudah			Sebelum	Sesudah		
	5.05 PENELITIAN DAN PENGEMBANGAN													
	5.05.02 PROGRAM PENELITIAN DAN PENGEMBANGAN DAERAH	Presentasi Hasil Kelitbangan (Penelitian, Pengkajian, Pengembangan, Penerapan dan Diseminasi yang	97 %	97 %	5.05.02.2.02 Penelitian dan Pengembangan Bidang Sosial dan Kependudukan	Persentase Hasil Kelitbangan Bidang Sosial dan Kependudukan yang dimanfaatkan	6 Dok	6 Dok	5.05.02.2.02.01 Penelitian dan Pengembangan Bidang Aspek- Aspek Sosial	Jumlah Dokumen Hasil Penelitian dan Pengembangan Bidang Aspek-Aspek Sosial	2 Dokumen	2 Dokumen		
					5.05.02.2.03 Penelitian dan Pengembangan Bidang Ekonomi dan Pembangunan	Persentase Hasil Kelitbangan Bidang Ekonomi dan Pembangunan yang Dimanfaatkan	6 Dok	6 Dok	5.05.02.2.03.09 Penelitian dan Pengembangan Pekerjaan Umum	Jumlah Dokumen Hasil Penelitian dan Pengembangan Pekerjaan Umum	2 Dokumen	2 Dokumen		
					5.05.02.2.04 Pengembangan Inovasi dan Teknologi	Persentase Hasil Kelitbangan Bidang Inovasi dan Teknologi yang Dimanfaatkan	3 Dok	3 Dok	5.05.02.2.04.01 Penelitian, Pengembangan, dan Perekayasaan di Bidang Teknologi dan Inovasi	Jumlah Dokumen Hasil Penelitian, Pengembangan, dan Perekayasaan di Bidang Teknologi dan Inovasi	1 Dokumen	1 Dokumen		
									5.05.02.2.04.02 Uji Coba dan Penerapan Rancang Bangun/Model Replikasi dan Invensi di Bidang Difusi Inovasi dan Penerapan Teknologi	Jumlah Laporan Hasil Pelaksanaan Uji Coba dan Penerapan Rancang Bangun/Model Replikasi dan Invensi di Bidang Difusi Inovasi dan Penerapan Teknologi	1 Laporan	1 Laporan		
									5.05.02.2.04.04 Sosialisasi dan Diseminasi Hasil-Hasil Kelitbangan	Jumlah Laporan Hasil Penyelenggaraan Sosialisasi dan Diseminasi Hasil-Hasil Kelitbangan	1 Laporan	1 Laporan		
	6.01 INSPEKTORAT DAERAH													
	6.01.01 PROGRAM PENUNJANG URUSAN PEMERINTAHAN DAERAH KABUPATEN/KOTA	Nilai SAKIP perangkat daerah	>B Nilai	>B Nilai	6.01.01.2.01 Perencanaan, Penganggaran, dan Evaluasi Kinerja Perangkat Daerah	Persentase dokumen perencanaan, penganggaran dan evaluasi kinerja perangkat daerah yang disusun	100 %	100 %	6.01.01.2.01.01 Penyusunan Dokumen Perencanaan Perangkat Daerah	Jumlah Dokumen Perencanaan Perangkat Daerah	0 Dokumen	0 Dokumen	Kab. Pacitan	
										Jumlah Dokumen Perencanaan Perangkat Daerah	15 Dokumen	15 Dokumen		
									6.01.01.2.01.07 Evaluasi Kinerja Perangkat Daerah	Jumlah Laporan Evaluasi Kinerja Perangkat Daerah	10 Laporan	10 Laporan	Kab. Pacitan	
					6.01.01.2.02 Administrasi Keuangan Perangkat Daerah	Terlaksananya administrasi keuangan perangkat daerah	12 Bulan	12 Bulan	6.01.01.2.02.01 Penyediaan Gaji dan Tunjangan ASN	Jumlah Orang yang Menerima Gaji dan Tunjangan ASN	40 Orang/bulan	40 Orang/bulan	Semua Kab/Kota Kab. Pacitan	
									6.01.01.2.02.03 Pelaksanaan Penatausahaan dan Pengujian/Verifikasi Keuangan SKPD	Jumlah Dokumen Penatausahaan dan Pengujian/Verifikasi Keuangan SKPD	20 Dokumen	20 Dokumen	Kab. Pacitan	
									6.01.01.2.02.07 Koordinasi dan Penyusunan Laporan Keuangan Bulanan/ Triwulanan/ Semesteran SKPD	Jumlah Laporan Keuangan Bulanan/ Triwulanan/ Semesteran SKPD dan Laporan Koordinasi Penyusunan Laporan Keuangan Bulanan/Triwulanan/Semesteran SKPD	25 Laporan	25 Laporan	Kab. Pacitan	
					6.01.01.2.03 Administrasi Barang Milik Daerah pada Perangkat Daerah	Terlaksananya administrasi barang milik daerah pada perangkat daerah	12 bulan	12 bulan	6.01.01.2.03.06 Penatausahaan Barang Milik Daerah pada SKPD	Jumlah Laporan Penatausahaan Barang Milik Daerah pada SKPD	6 Laporan	6 Laporan	Kab. Pacitan	
					6.01.01.2.05 Administrasi Kepegawaian Perangkat Daerah	Persentase APIP yang mendapatkan pendidikan dan pelatihan teknik pengawasan	65 %	65 %	6.01.01.2.05.09 Pendidikan dan Pelatihan Pegawai Berdasarkan Tugas dan Fungsi	Jumlah Pegawai Berdasarkan Tugas dan Fungsi yang Mengikuti Pendidikan dan Pelatihan	150 Orang	40 Orang	Kab. Pacitan	

Prioritas Program, Kegiatan, Sub Kegiatan dan Indikator Kinerja

No	Program				Kegiatan				Sub Kegiatan					
	Program	Indikator Kinerja			Kegiatan	Indikator Kinerja			Sub Kegiatan	Indikator Kinerja			Lokasi Sub Kegiatan	Ket.
		Hasil Program	Target Capaian			Keluaran Kegiatan	Target Capaian			Keluaran Sub Kegiatan	Target Capaian			
			Sebelum	Sesudah			Sebelum	Sesudah			Sebelum	Sesudah		
									6.01.01.2.05.11 Bimbingan Teknis Implementasi Peraturan Perundang-Undangan	Jumlah Orang yang Mengikuti Bimbingan Teknis Implementasi Peraturan Perundang-Undangan	800 Orang	40 Orang		
					6.01.01.2.06 Administrasi Umum Perangkat Daerah	Terlaksananya administrasi umum perangkat daerah	12 bulan	12 bulan	6.01.01.2.06.02 Penyediaan Peralatan dan Perlengkapan Kantor	Jumlah Paket Peralatan dan Perlengkapan Kantor yang Disediakan	7 Paket	7 Paket	Kab. Pacitan	
									6.01.01.2.06.04 Penyediaan Bahan Logistik Kantor	Jumlah Paket Bahan Logistik Kantor yang Disediakan	5 Paket	5 Paket	Kab. Pacitan	
									6.01.01.2.06.05 Penyediaan Barang Cetakan dan Penggandaan	Jumlah Paket Barang Cetakan dan Penggandaan yang Disediakan	12 Paket	12 Paket	Kab. Pacitan	
									6.01.01.2.06.07 Penyediaan Bahan/Material	Jumlah Paket Bahan/Material yang Disediakan	12 Paket	12 Paket	Kab. Pacitan	
									6.01.01.2.06.09 Penyelenggaraan Rapat Koordinasi dan Konsultasi SKPD	Jumlah Laporan Penyelenggaraan Rapat Koordinasi dan Konsultasi SKPD	12 Laporan	12 Laporan	Kab. Pacitan	
										Terselenggaranya rapat koordinasi dan konsultasi SKPD	12 Bulan	12 Bulan		
									6.01.01.2.06.11 Dukungan Pelaksanaan Sistem Pemerintahan Berbasis Elektronik pada SKPD	Jumlah Dokumen Dukungan Pelaksanaan Sistem Pemerintahan Berbasis Elektronik pada SKPD	3 Dokumen	3 Dokumen	Kab. Pacitan	
					6.01.01.2.07 Pengadaan Barang Milik Daerah Penunjang Urusan Pemerintah Daerah	Terselenggaranya pengadaan barang milik daerah penunjang urusan pemerintah daerah	12 bulan	12 bulan	6.01.01.2.07.05 Pengadaan Mebel	Jumlah Paket Mebel yang Disediakan	10 Unit	10 Unit	Kab. Pacitan	
									6.01.01.2.07.06 Pengadaan Peralatan dan Mesin Lainnya	Jumlah Unit Peralatan dan Mesin Lainnya yang Disediakan	6 Unit	6 Unit	Kab. Pacitan	
									6.01.01.2.07.10 Pengadaan Sarana dan Prasarana Gedung Kantor atau Bangunan Lainnya	Jumlah Unit Sarana dan Prasarana Gedung Kantor atau Bangunan Lainnya yang Disediakan	2 Unit	2 Unit	Kab. Pacitan	
					6.01.01.2.08 Penyediaan Jasa Penunjang Urusan Pemerintahan Daerah	Terselenggaranya penyediaan jasa penunjang urusan pemerintah daerah	12 bulan	12 bulan	6.01.01.2.08.01 Penyediaan Jasa Surat Menyurat	Jumlah Laporan Penyediaan Jasa Surat Menyurat	12 Laporan	12 Laporan	Kab. Pacitan	
									6.01.01.2.08.02 Penyediaan Jasa Komunikasi, Sumber Daya Air dan Listrik	Jumlah Laporan Penyediaan Jasa Komunikasi, Sumber Daya Air dan Listrik yang Disediakan	12 Laporan	12 Laporan	Kab. Pacitan	
									6.01.01.2.08.04 Penyediaan Jasa Pelayanan Umum Kantor	Jumlah Laporan Penyediaan Jasa Pelayanan Umum Kantor yang Disediakan	12 Laporan	12 Laporan	Kab. Pacitan	
					6.01.01.2.09 Pemeliharaan Barang Milik Daerah Penunjang Urusan Pemerintahan Daerah	Terselenggaranya pemeliharaan barang milik daerah penunjang urusan pemerintah daerah	12 bulan	12 bulan	6.01.01.2.09.01 Penyediaan Jasa Pemeliharaan, Biaya Pemeliharaan, dan Pajak Kendaraan Perorangan Dinas atau Kendaraan Dinas Jabatan	Jumlah Kendaraan Perorangan Dinas atau Kendaraan Dinas Jabatan yang Dipelihara dan dibayarkan Pajaknya	1 Unit	1 Unit	Kab. Pacitan	

Prioritas Program, Kegiatan, Sub Kegiatan dan Indikator Kinerja

No	Program				Kegiatan				Sub Kegiatan					
	Program	Indikator Kinerja			Kegiatan	Indikator Kinerja			Sub Kegiatan	Indikator Kinerja			Lokasi Sub Kegiatan	Ket.
		Hasil Program	Target Capaian			Keluaran Kegiatan	Target Capaian			Keluaran Sub Kegiatan	Target Capaian			
			Sebelum	Sesudah			Sebelum	Sesudah			Sebelum	Sesudah		
									6.01.01.2.09.02 Penyediaan Jasa Pemeliharaan, Biaya Pemeliharaan, Pajak dan Perizinan Kendaraan Dinas Operasional atau Lapangan	Jumlah Kendaraan Dinas Operasional atau Lapangan yang Dipelihara dan dibayarkan Pajak dan Perizinannya	26 Unit	26 Unit	Kab. Pacitan	
									6.01.01.2.09.09 Pemeliharaan/Rehabilitasi Gedung Kantor dan Bangunan Lainnya	Jumlah Gedung Kantor dan Bangunan Lainnya yang Dipelihara/Direhabilitasi	1 Unit	1 Unit	Kab. Pacitan	
	6.01.02 PROGRAM PENYELENGGARAAN PENGAWASAN	Persentase Rekomendasi Temuan yang ditindaklanjuti	100 %	100 %	6.01.02.2.01 Penyelenggaraan Pengawasan Internal	Persentase perangkat daerah dan pemerintahan desa tanpa temuan keuangan dan aset yang material	100 %	100 %	6.01.02.2.01.01 Pengawasan Kinerja Pemerintah Daerah	Jumlah Laporan Hasil Pengawasan Kinerja Pemerintah Daerah	2 Laporan	2 Laporan		
									6.01.02.2.01.02 Pengawasan Keuangan Pemerintah Daerah	Jumlah Laporan Hasil Pengawasan Keuangan Pemerintah Daerah	38 Laporan	38 Laporan		
									6.01.02.2.01.03 Reviu Laporan Kinerja	Jumlah Laporan Hasil Reviu Laporan Kinerja	48 Laporan	48 Laporan		
									6.01.02.2.01.04 Reviu Laporan Keuangan	Jumlah Laporan Hasil Reviu Laporan Keuangan	1 Laporan	1 Laporan		
									6.01.02.2.01.05 Pengawasan Desa	Jumlah Laporan Hasil Pengawasan Desa	96 Laporan	96 Laporan		
									6.01.02.2.01.06 Kerja Sama Pengawasan Internal	Jumlah Kesepakatan Pengawasan Internal yang Terbentuk	2 Kesepakatan	2 Kesepakatan		
									6.01.02.2.01.07 Monitoring dan Evaluasi Tindak Lanjut Hasil Pemeriksaan BPK RI dan Tindak Lanjut Hasil Pemeriksaan APIP	Jumlah Dokumen Hasil Monitoring dan Evaluasi Tindak Lanjut Hasil Pemeriksaan BPK RI dan Tindak Lanjut Hasil Pemeriksaan APIP	152 Dokumen	152 Dokumen		
					6.01.02.2.02 Penyelenggaraan Pengawasan dengan Tujuan Tertentu	Persentase pengaduan masyarakat yang diselesaikan	100 %	100 %	6.01.02.2.02.01 Penanganan Penyelesaian Kerugian Negara/Daerah	Jumlah Laporan Penyelesaian Kerugian Negara/Daerah yang Ditangani	2 Laporan	2 Laporan		
									6.01.02.2.02.02 Pengawasan dengan Tujuan Tertentu	Jumlah Laporan Hasil Pengawasan Dengan Tujuan Tertentu	30 Laporan	15 Laporan		
	6.01.03 PROGRAM PERUMUSAN KEBIJAKAN, PENDAMPINGAN DAN ASISTENSI	Persentase Perangkat Daerah yang didampingi	100 %	100 %	6.01.03.2.01 Perumusan Kebijakan Teknis di Bidang Pengawasan dan Fasilitasi Pengawasan	Persentase pelaksanaan rumusan kebijakanpengawasan yang disusun	100 %	100 %	6.01.03.2.01.01 Perumusan Kebijakan Teknis di Bidang Pengawasan	Jumlah Rekomendasi Kebijakan Teknis di Bidang Pengawasan yang Disusun	48 Rekomendasi	48 Rekomendasi		
									6.01.03.2.01.02 Perumusan Kebijakan Teknis di Bidang Fasilitasi Pengawasan	Jumlah Rekomendasi Kebijakan Teknis di Bidang Fasilitasi Pengawasan yang Disusun	0 Rekomendasi	0 Rekomendasi		
										Jumlah Rekomendasi Kebijakan Teknis di Bidang Fasilitasi Pengawasan yang Disusun	1 Rekomendasi	1 Rekomendasi		
					6.01.03.2.02 Pendampingan dan Asistensi	Persentase terlaksananya kegiatan pendampingan dan asistensi Reformasi Birokrasi, Pencegahan Korupsi dan penegakan integritas	100 %	100 %	6.01.03.2.02.01 Pendampingan dan Asistensi Urusan Pemerintahan Daerah	Jumlah Perangkat Daerah yang Dilakukan Pendampingan dan Asistensi Urusan Pemerintahan Daerah	38 perangkat daerah	38 perangkat daerah		

Prioritas Program, Kegiatan, Sub Kegiatan dan Indikator Kinerja

No	Program				Kegiatan				Sub Kegiatan					
	Program	Indikator Kinerja			Kegiatan	Indikator Kinerja			Sub Kegiatan	Indikator Kinerja			Lokasi Sub Kegiatan	Ket.
		Hasil Program	Target Capaian			Keluaran Kegiatan	Target Capaian			Keluaran Sub Kegiatan	Target Capaian			
			Sebelum	Sesudah			Sebelum	Sesudah			Sebelum	Sesudah		
									6.01.03.2.02.02 Pendampingan, Asistensi, Verifikasi, dan Penilaian Reformasi Birokrasi	Jumlah Perangkat Daerah yang Dilakukan Pendampingan, Asistensi, Verifikasi, dan Penilaian Reformasi Birokrasi	38 perangkat daerah	38 perangkat daerah		
									6.01.03.2.02.03 Koordinasi, Monitoring dan Evaluasi serta Verifikasi Pencegahan dan Pemberantasan Korupsi	Jumlah Kegiatan Koordinasi, Monitoring dan Evaluasi serta Verifikasi Pencegahan dan Pemberantasan Korupsi	48 Kegiatan	48 Kegiatan		
									6.01.03.2.02.04 Pendampingan, Asistensi dan Verifikasi Penegakan Integritas	Jumlah Perangkat Daerah yang Dilakukan Pendampingan, Asistensi dan Verifikasi Penegakan Integritas	7 perangkat daerah	7 perangkat daerah		
	7.01 KECAMATAN													
	7.01.01 PROGRAM PENUNJANG URUSAN PEMERINTAHAN DAERAH KABUPATEN/KOTA	Nilai SAKIP perangkat daerah	>B Nilai	>B Nilai	7.01.01.2.01 Perencanaan, Penganggaran, dan Evaluasi Kinerja Perangkat Daerah	Jumlah dokumen perencanaan dan laporan kinerja PD	23 Dokumen	23 Dokumen	7.01.01.2.01.01 Penyusunan Dokumen Perencanaan Perangkat Daerah	Jumlah Dokumen Perencanaan Laporan Keuangan Capaian kinerja perangkat daerah	23 Dokumen	23 Dokumen	Kab. Pacitan	
						Jumlah dokumen perencanaan dan laporan kinerja Perangkat Daerah	23 Dokumen	23 Dokumen		Jumlah Dokumen Perencanaan Perangkat Daerah	0 Dokumen	0 Dokumen		
						Jumlah Dokumen perencanaan dan laporan kinerja perangkat Daerah	23 Dokumen	23 Dokumen		Jumlah Dokumen Perencanaan Perangkat Daerah	2 Dokumen	2 Dokumen		
						Jumlah dokumen Perencanaan, Penganggaran, dan evaluasi Kinerja PD	7 Dokumen	7 Dokumen		Jumlah Dokumen Perencanaan Perangkat Daerah	5 Dokemen	5 Dokemen		
						Jumlah Dokumen Perencanaan, Penganggaran, dan Evaluasi Kinerja PD	24 Dokumen	24 Dokumen		Jumlah Dokumen Perencanaan Perangkat Daerah	5 Dokumen	5 Dokumen		
										Jumlah Dokumen Perencanaan Perangkat Daerah	6 Dokumen	6 Dokumen		
										Jumlah Dokumen Perencanaan Perangkat Daerah	7 Dokumen	7 Dokumen		
										Jumlah Dokumen Perencanaan Perangkat Daerah	8 Dokumen	8 Dokumen		
										Jumlah Dokumen Perencanaan Perangkat Daerah	24 Dokumen	24 Dokumen		
										Jumlah Dokumen Renja Perangkat Daerah yang disusun	6 Dokumen	6 Dokumen		

Prioritas Program, Kegiatan, Sub Kegiatan dan Indikator Kinerja

No	Program				Kegiatan				Sub Kegiatan					
	Program	Indikator Kinerja			Kegiatan	Indikator Kinerja			Sub Kegiatan	Indikator Kinerja			Lokasi Sub Kegiatan	Ket.
		Hasil Program	Target Capaian			Keluaran Kegiatan	Target Capaian			Keluaran Sub Kegiatan	Target Capaian			
			Sebelum	Sesudah			Sebelum	Sesudah			Sebelum	Sesudah		
									7.01.01.2.01.02 Koordinasi dan Penyusunan Dokumen RKA-SKPD	Jumlah Dokumen Perencanaan Laporan Keuangan Capaian kinerja perangkat daerah	23 Dokumen	23 Dokumen	Kab. Pacitan	
										Jumlah Dokumen RKA-SKPD dan Laporan Hasil Koordinasi Penyusunan Dokumen RKA-SKPD	0 Dokumen	0 Dokumen		
										Jumlah Dokumen RKA-SKPD dan Laporan Hasil Koordinasi Penyusunan Dokumen RKA-SKPD	1 Dokumen	1 Dokumen		
										Jumlah Dokumen RKA-SKPD dan Laporan Hasil Koordinasi Penyusunan Dokumen RKA-SKPD	2 Dokumen	2 Dokumen		
										Tersedianya dokumen RKA-SKPD	1 Dokumen	1 Dokumen		
									7.01.01.2.01.03 Koordinasi dan Penyusunan Dokumen Perubahan RKA-SKPD	Jumlah Dokumen Perubahan RKA-SKPD dan Laporan Hasil Koordinasi Penyusunan Dokumen Perubahan RKA-SKPD	1 Dokumen	1 Dokumen	Kab. Pacitan	
									7.01.01.2.01.04 Koordinasi dan Penyusunan DPA-SKPD	Jumlah Dokumen DPA-SKPD dan Laporan Hasil Koordinasi Penyusunan Dokumen DPA-SKPD	1 Dokumen	1 Dokumen	Kab. Pacitan	
										Jumlah Dokumen DPA-SKPD dan Laporan Hasil Koordinasi Penyusunan Dokumen DPA-SKPD	2 Dokumen	2 Dokumen		
										Jumlah Dokumen Perencanaan Laporan Keuangan Capaian kinerja perangkat daerah	23 Dokumen	23 Dokumen		
										Koordinasi dan Penyusunan DPA-SKPD	1 dokumen	1 dokumen		
									7.01.01.2.01.05 Koordinasi dan Penyusunan Perubahan DPA- SKPD	Jumlah Dokumen Perencanaan Laporan Keuangan Capaian kinerja perangkat daerah	23 Dokumen	23 Dokumen	Kab. Pacitan	
										Jumlah dokumen Perubahan DPA - SKPD	1 dokumen	1 dokumen		

Prioritas Program, Kegiatan, Sub Kegiatan dan Indikator Kinerja

No	Program				Kegiatan				Sub Kegiatan					
	Program	Indikator Kinerja			Kegiatan	Indikator Kinerja			Sub Kegiatan	Indikator Kinerja			Lokasi Sub Kegiatan	Ket.
		Hasil Program	Target Capaian			Keluaran Kegiatan	Target Capaian			Keluaran Sub Kegiatan	Target Capaian			
			Sebelum	Sesudah			Sebelum	Sesudah			Sebelum	Sesudah		
										Jumlah Dokumen Perubahan DPA-SKPD dan Laporan Hasil Koordinasi Penyusunan Dokumen Perubahan DPA-SKPD	1 Dokumen	1 Dokumen		
									7.01.01.2.01.06 Koordinasi dan Penyusunan Laporan Capaian Kinerja dan Ikhtisar Realisasi Kinerja SKPD	Jumlah Dokumen Perencanaan Laporan Keuangan Capaian kinerja perangkat daerah	23 Dokumen	23 Dokumen	Kab. Pacitan	
										Jumlah Dokumen Perencanaan Perangkat Daerah	5 Item	5 Item		
										Jumlah Laporan Capaian Kinerja dan Ikhtisar Realisasi Kinerja SKPD	2 Laporan	2 Laporan		
										Jumlah Laporan Capaian Kinerja dan Ikhtisar Realisasi Kinerja SKPD dan Laporan Hasil Koordinasi Penyusunan Laporan Capaian Kinerja dan Ikhtisar Realisasi Kinerja SKPD	0 Laporan	0 Laporan		
										Jumlah Laporan Capaian Kinerja dan Ikhtisar Realisasi Kinerja SKPD dan Laporan Hasil Koordinasi Penyusunan Laporan Capaian Kinerja dan Ikhtisar Realisasi Kinerja SKPD	2 Dokumen	2 Dokumen		
										Jumlah Laporan Capaian Kinerja dan Ikhtisar Realisasi Kinerja SKPD dan Laporan Hasil Koordinasi Penyusunan Laporan Capaian Kinerja dan Ikhtisar Realisasi Kinerja SKPD	2 Laporan	2 Laporan		
										Jumlah Laporan Capaian Kinerja dan Ikhtisar Realisasi Kinerja SKPD dan Laporan Hasil Koordinasi Penyusunan Laporan Capaian Kinerja dan Ikhtisar Realisasi Kinerja SKPD	4 Laporan	4 Laporan		
										Jumlah Laporan Capaian Kinerja dan Ikhtisar Realisasi Kinerja SKPD dan Laporan Hasil Koordinasi Penyusunan Laporan Capaian Kinerja dan Ikhtisar Realisasi Kinerja SKPD	12 Laporan	12 Laporan		
										Tersedianya dokumen Laporan Kinerja	1 Dokumen	1 Dokumen		
										Jumlah Dokumen Perencanaan dan evaluasi	3 Item	3 Item		
										Jumlah Dokumen Perencanaan Laporan Keuangan Capaian kinerja perangkat daerah	23 Dokumen	23 Dokumen		
										Jumlah Laporan Evaluasi Kinerja Perangkat Daerah	0 Laporan	0 Laporan		

Prioritas Program, Kegiatan, Sub Kegiatan dan Indikator Kinerja

No	Program				Kegiatan				Sub Kegiatan					
	Program	Indikator Kinerja			Kegiatan	Indikator Kinerja			Sub Kegiatan	Indikator Kinerja			Lokasi Sub Kegiatan	Ket.
		Hasil Program	Target Capaian			Keluaran Kegiatan	Target Capaian			Keluaran Sub Kegiatan	Target Capaian			
			Sebelum	Sesudah			Sebelum	Sesudah			Sebelum	Sesudah		
									7.01.01.2.01.07 Evaluasi Kinerja Perangkat Daerah	Jumlah Laporan Evaluasi Kinerja Perangkat Daerah	2 Laporan	2 Laporan	Kab. Pacitan	
										Jumlah Laporan Evaluasi Kinerja Perangkat Daerah	3 Laporan	3 Laporan		
										Jumlah Laporan Evaluasi Kinerja Perangkat Daerah	8 Laporan	8 Laporan		
										Jumlah Laporan Evaluasi Kinerja Perangkat Daerah	11 Dokumen	11 Dokumen		
										Jumlah Laporan Evaluasi Kinerja Perangkat Daerah	12 Laporan	12 Laporan		
										Tersedianya dokumen Laporan Kinerja	1 Dokumen	1 Dokumen		
						Jumlah dokumen Keuangan PD	14 bulan	14 bulan		Jumlah dokumen laporan keuangan Perangkat Daerah	59 Dokumen	59 Dokumen		
						Jumlah Dokumen Laporan Keuangan PD	59 Dokumen	59 Dokumen		Jumlah Dokumen Penyediaan Gaji dan Tunjangan ASN	14 Dokumen	14 Dokumen		
						Jumlah Dokumen laporan Keuangan Perangat daerah	59 Dokumen	59 Dokumen		Jumlah gaji dan tunjangan ASN yang terbayarkan	14 Bulan	14 Bulan		
						Jumlah dokumen laporan keuangan Perangkat Daerah	59 Dokumen	59 Dokumen		Jumlah orang yang menerima gaji dan tunjangan ASN	19 orang/bulan	19 orang/bulan		
										Jumlah Orang yang Menerima Gaji dan Tunjangan ASN	0 Orang/bulan	0 Orang/bulan		
										Jumlah Orang yang Menerima Gaji dan Tunjangan ASN	15 Orang/bulan	15 Orang/bulan		
										Jumlah Orang yang Menerima Gaji dan Tunjangan ASN	17 Orang/bulan	16 Orang/bulan		
										Jumlah Orang yang Menerima Gaji dan Tunjangan ASN	17 Orang/bulan	17 Orang/bulan		

Prioritas Program, Kegiatan, Sub Kegiatan dan Indikator Kinerja

No	Program				Kegiatan				Sub Kegiatan					
	Program	Indikator Kinerja			Kegiatan	Indikator Kinerja			Sub Kegiatan	Indikator Kinerja			Lokasi Sub Kegiatan	Ket.
		Hasil Program	Target Capaian			Keluaran Kegiatan	Target Capaian			Keluaran Sub Kegiatan	Target Capaian			
			Sebelum	Sesudah			Sebelum	Sesudah			Sebelum	Sesudah		
					7.01.01.2.02 Administrasi Keuangan Perangkat Daerah				7.01.01.2.02.01 Penyediaan Gaji dan Tunjangan ASN	Jumlah Orang yang Menerima Gaji dan Tunjangan ASN	18 Orang/bulan	18 Orang/bulan	Semua Kab/Kota Kab. Pacitan	
										Jumlah Orang yang Menerima Gaji dan Tunjangan ASN	19 Orang/bulan	19 Orang/bulan		
										Jumlah Orang yang Menerima Gaji dan Tunjangan ASN	21 Orang/bulan	21 Orang/bulan		
										Jumlah Orang yang Menerima Gaji dan Tunjangan ASN	23 Orang/bulan	23 Orang/bulan		
										Jumlah Orang yang Menerima Gaji dan Tunjangan ASN	24 Orang/bulan	24 Orang/bulan		
										Jumlah Orang yang Menerima Gaji dan Tunjangan ASN	36 Orang/bulan	36 Orang/bulan		
										Jumlah penyediaan gaji dan tunjangan pegawai	14 Bulan	14 Bulan		
										Jumlah penyediaan gaji dan tunjangan pegawai	14 Dokumen	14 Dokumen		
										Tersedianya Gaji dan Tunjangan ASN	14 Bulan	14 Bulan		
									7.01.01.2.02.02 Penyediaan Administrasi Pelaksanaan Tugas ASN	Jumlah Dokumen Hasil Penyediaan Administrasi Pelaksanaan Tugas ASN	0 Dokumen	0 Dokumen	Kab. Pacitan	
										Jumlah honorarium, perjalanan dinas yang di bayarkan	8 orang	8 orang		
									7.01.01.2.02.03 Pelaksanaan Penatausahaan dan	Jumlah Dokumen Penatausahaan dan Pengujian/Verfikasi Keuangan SKPD yang dilaksanakan	12 Dokumen	12 Dokumen		
										Jumlah dokumen penatausahaan dan pengujian/verifikasi Keuangan SKPD	30 dokumen	30 dokumen		
										Jumlah Dokumen Penatausahaan dan Pengujian/Verifikasi Keuangan SKPD	1 Dokumen	1 Dokumen	Kab. Pacitan	

Prioritas Program, Kegiatan, Sub Kegiatan dan Indikator Kinerja

No	Program				Kegiatan				Sub Kegiatan					
	Program	Indikator Kinerja			Kegiatan	Indikator Kinerja			Sub Kegiatan	Indikator Kinerja			Lokasi Sub Kegiatan	Ket.
		Hasil Program	Target Capaian			Keluaran Kegiatan	Target Capaian			Keluaran Sub Kegiatan	Target Capaian			
			Sebelum	Sesudah			Sebelum	Sesudah			Sebelum	Sesudah		
									Pengujian/Verifikasi Keuangan SKPD	Jumlah Dokumen Penatausahaan dan Pengujian/Verifikasi Keuangan SKPD	6 Dokumen	6 Dokumen	Kab. Pacitan	
										Jumlah Dokumen Penatausahaan dan Pengujian/Verifikasi Keuangan SKPD	12 Dokumen	12 Dokumen		
										Jumlah Laporan Keuangan Perangkat Daerah	1 Kali	1 Kali		
									7.01.01.2.02.04 Koordinasi dan Pelaksanaan Akuntansi SKPD	Jumlah dokumen koordinasi dan pelaksanaan akuntansi SKPD	29 dokumen	29 dokumen	Kab. Pacitan	
										Jumlah Dokumen Koordinasi dan Pelaksanaan Akuntansi SKPD	3 Dokumen	3 Dokumen		
										Jumlah Dokumen Koordinasi dan Pelaksanaan Akuntansi SKPD	4 Dokumen	4 Dokumen		
										Jumlah Dokumen Koordinasi dan Pelaksanaan Akuntansi SKPD	20 Dokumen	20 Dokumen		
									7.01.01.2.02.05 Koordinasi dan Penyusunan Laporan Keuangan Akhir Tahun SKPD	Jumlah Dokumen Laporan Keuangan	2 Kali	2 Kali	Kab. Pacitan	
										Jumlah Dokumen Laporan Keuangan Akhir Tahun yang disusun	1 Dokumen	1 Dokumen		
										Jumlah dokumen laporan keuangan Perangkat Daerah	59 Dokumen	59 Dokumen		
										Jumlah Laporan Keuangan Akhir Tahun SKPD dan Laporan Hasil Koordinasi Penyusunan Laporan Keuangan Akhir Tahun SKPD	1 Laporan	1 Laporan		
										Jumlah Laporan Keuangan Akhir Tahun SKPD dan Laporan Hasil Koordinasi Penyusunan Laporan Keuangan Akhir Tahun SKPD	4 Laporan	4 Laporan		
										Jumlah Laporan Keuangan Akhir Tahun SKPD dan Laporan Hasil Koordinasi Penyusunan Laporan Keuangan Akhir Tahun SKPD	5 Laporan	5 Laporan		

Prioritas Program, Kegiatan, Sub Kegiatan dan Indikator Kinerja

No	Program				Kegiatan				Sub Kegiatan					
	Program	Indikator Kinerja			Kegiatan	Indikator Kinerja			Sub Kegiatan	Indikator Kinerja			Lokasi Sub Kegiatan	Ket.
		Hasil Program	Target Capaian			Keluaran Kegiatan	Target Capaian			Keluaran Sub Kegiatan	Target Capaian			
			Sebelum	Sesudah			Sebelum	Sesudah			Sebelum	Sesudah		
										Jumlah laporan Kuangan (CALEK) yang disusun	1 Item	1 Item		
									7.01.01.2.02.06 Pengelolaan dan Penyiapan Bahan Tanggapan Pemeriksaan	Jumlah Dokumen Bahan Tanggapan Pemeriksaan dan Tindak Lanjut Pemeriksaan	1 Dokumen	1 Dokumen	Kab. Pacitan	
										Jumlah Dokumen Bahan Tanggapan Pemeriksaan dan Tindak Lanjut Pemeriksaan	4 Dokumen	4 Dokumen		
										Jumlah Dokumen Bahan Tanggapan Pemeriksaan dan Tindak Lanjut Pemeriksaan	12 Dokumen	12 Dokumen		
										Jumlah Dokumen Pengelolaan dan Penyiapan Bahan Tanggapan Pemeriksaan yang dipenuhi	12 Dokumen	12 Dokumen		
										Jumlah dokumen tanggapan pemerikasan yang disusun	1 Dokumen	1 Dokumen		
										Jumlah Penyiapan Bahan Tanggapan Pemeriksaan Perangkat Daerah	2 Kali	2 Kali		
									7.01.01.2.02.07 Koordinasi dan Penyusunan Laporan Keuangan Bulanan/ Triwulanan/ Semesteran SKPD	Jumlah Dokumen Laporan Keuangan Bulanan/Triwulanan/Semesteran SKPD yang disusun	12 Dokumen	12 Dokumen	Kab. Pacitan	
										Jumlah dokumen laporan keuangan Perangkat Daerah	59 Dokumen	59 Dokumen		
										Jumlah Laporan Keuangan Bulanan/ Triwulanan/ Semesteran SKPD dan Laporan Koordinasi Penyusunan Laporan Keuangan Bulanan/Triwulanan/Semesteran SKPD	5 Laporan	5 Laporan		
										Jumlah Laporan Keuangan Bulanan/ Triwulanan/ Semesteran SKPD dan Laporan Koordinasi Penyusunan Laporan Keuangan Bulanan/Triwulanan/Semesteran SKPD	6 Laporan	6 Laporan		
										Jumlah Laporan Keuangan Bulanan/ Triwulanan/ Semesteran SKPD dan Laporan Koordinasi Penyusunan Laporan Keuangan Bulanan/Triwulanan/Semesteran SKPD	17 Laporan	17 Laporan		
										Jumlah Laporan Keuangan Bulanan/ Triwulanan/ Semesteran SKPD dan Laporan Koordinasi Penyusunan Laporan Keuangan Bulanan/Triwulanan/Semesteran SKPD	24 Laporan	24 Laporan		

Prioritas Program, Kegiatan, Sub Kegiatan dan Indikator Kinerja

No	Program				Kegiatan				Sub Kegiatan					
	Program	Indikator Kinerja			Kegiatan	Indikator Kinerja			Sub Kegiatan	Indikator Kinerja			Lokasi Sub Kegiatan	Ket.
		Hasil Program	Target Capaian			Keluaran Kegiatan	Target Capaian			Keluaran Sub Kegiatan	Target Capaian			
			Sebelum	Sesudah			Sebelum	Sesudah			Sebelum	Sesudah		
										Jumlah Laporan Keuangan Bulanan/ Triwulanan/ Semesteran SKPD dan Laporan Koordinasi Penyusunan Laporan Keuangan Bulanan/Triwulanan/Semesteran SKPD	44 Laporan	44 Laporan		
										Jumlah Perjalanan Dinas yang dibayarkan dan Dokumen laporan bulanan, triwulanan serta semesteran yang disusun	22 Dokumen	22 Dokumen		
									7.01.01.2.02.08 Penyusunan Pelaporan dan Analisis Prognosis Realisasi Anggaran	Jumlah dokumen laporan keuangan Perangkat Daerah	59 Dokumen	59 Dokumen	Kab. Pacitan	
										Jumlah Dokumen Laporan Proknosis Realisasi Anggaran Perangkat Daerah	12 Dokumen	12 Dokumen		
										Jumlah Dokumen Pelaporan dan Analisis Prognosis Realisasi Anggaran	0 Dokumen	0 Dokumen		
										Jumlah Dokumen Pelaporan dan Analisis Prognosis Realisasi Anggaran	12 Dokumen	12 Dokumen		
										Jumlah Dokumen Pelaporan dan Analisis Prognosis Realisasi Anggaran yang disusun	4 Dokumen	4 Dokumen		
										Tersedianya Penyusunan Dokumen Keuangan Perangkat Daerah	12 Dokumen	12 Dokumen		
					7.01.01.2.03 Administrasi Barang Milik Daerah pada Perangkat Daerah	Jumlah Dokumen laporan barang milik daerah sesuai ketentuan perundangan	6 Dokumen	6 Dokumen	7.01.01.2.03.06 Penatausahaan Barang Milik Daerah pada SKPD	Jumlah Laporan Penatausahaan Barang Milik Daerah pada SKPD	6 Laporan	6 Laporan	Kab. Pacitan	
						Prosentase pegawai yang mendapatkan layanan kepegawaian	100 %	100 %		Jumlah Paket Pakaian Dinas beserta Atribut Kelengkapan	1 Paket	1 Paket		
						Prosentase pemenuhan layanan administrasi kepegawaian	100 %	100 %		Jumlah Paket Pakaian Dinas beserta Atribut Kelengkapan	2 Paket	2 Paket		
										Jumlah Paket Pakaian Dinas beserta Atribut Kelengkapan	4 Paket	4 Paket		
										Jumlah Paket Pakaian Dinas beserta Atribut Kelengkapan	20 Paket	20 Paket		

Prioritas Program, Kegiatan, Sub Kegiatan dan Indikator Kinerja

No	Program				Kegiatan				Sub Kegiatan					
	Program	Indikator Kinerja			Kegiatan	Indikator Kinerja			Sub Kegiatan	Indikator Kinerja			Lokasi Sub Kegiatan	Ket.
		Hasil Program	Target Capaian			Keluaran Kegiatan	Target Capaian			Keluaran Sub Kegiatan	Target Capaian			
			Sebelum	Sesudah			Sebelum	Sesudah			Sebelum	Sesudah		
					7.01.01.2.05 Administrasi Kepegawaian Perangkat Daerah				7.01.01.2.05.02 Pengadaan Pakaian Dinas beserta Atribut Kelengkapannya	Jumlah Paket Pakaian Dinas beserta Atribut Kelengkapan	22 Paket	22 Paket	Kab. Pacitan	
										Jumlah Pengadaan Pakaian Dinas Pegawai	3 Paket	3 Paket		
										Jumlah pengadaan pakaian dinas yang tercukupi	19 Stel	19 Stel		
										Prosentase pegawai yang mendapatkan layanan kepegawaian	100 Persen	100 Persen		
										Terpenuhinya Pakaian Dinas Beserta Atributnya	2 Paket	2 Paket		
									7.01.01.2.05.03 Pendataan dan Pengolahan Administrasi Kepegawaian	Jumlah Dokumen Pendataan dan Pengolahan Administrasi Kepegawaian	2 Dokumen	2 Dokumen	Kab. Pacitan	
					7.01.01.2.06 Administrasi Umum Perangkat Daerah	Jumlah kebutuhan dasar PD	12 Bulan	12 Bulan	7.01.01.2.06.01 Penyediaan Komponen Instalasi Listrik/Penerangan Bangunan Kantor	Jumlah Item komponen instalasi	10 Item	10 Item	Kab. Pacitan	
						Prosentase operasional dasar perangkat daerah yang dipenuhi	98 %	98 %		Jumlah Paket Komponen Instalasi Listrik/Penerangan Bangunan Kantor yang Disediakan	12 Paket	0 Paket		
						Prosentase operasional dasar Perangkat Daerah yang terpenuhi	100 %	100 %		Jumlah Paket Komponen Instalasi Listrik/Penerangan Bangunan Kantor yang Disediakan	12 Paket	12 Paket		
						Prosentase pemenuhan layanan administrasi umum	100 %	100 %						
										Jumlah Aktivitas/Operasional rutin yang dilaksanakan Perangkat Daerah	12 Bulan	12 Bulan		
										Jumlah paket peralatan dan perlengkapan kantor yagn disediakan	3 paket	3 paket		
										Jumlah Paket Peralatan dan Perlengkapan Kantor yang Disediakan		0 Paket		

Prioritas Program, Kegiatan, Sub Kegiatan dan Indikator Kinerja

No	Program				Kegiatan				Sub Kegiatan					
	Program	Indikator Kinerja			Kegiatan	Indikator Kinerja			Sub Kegiatan	Indikator Kinerja			Lokasi Sub Kegiatan	Ket.
		Hasil Program	Target Capaian			Keluaran Kegiatan	Target Capaian			Keluaran Sub Kegiatan	Target Capaian			
			Sebelum	Sesudah			Sebelum	Sesudah			Sebelum	Sesudah		
									7.01.01.2.06.02 Penyediaan Peralatan dan Perlengkapan Kantor	Jumlah Paket Peralatan dan Perlengkapan Kantor yang Disediakan	1 Paket	1 Paket	Kab. Pacitan	
										Jumlah Paket Peralatan dan Perlengkapan Kantor yang Disediakan	2 Paket	2 Paket		
										Jumlah Paket Peralatan dan Perlengkapan Kantor yang Disediakan	4 Paket	4 Paket		
										Jumlah Paket Peralatan dan Perlengkapan Kantor yang Disediakan	10 Paket	10 Paket		
										Jumlah Paket Peralatan dan Perlengkapan Kantor yang Disediakan	12 Paket	12 Paket		
										Jumlah pengadaan peralatan dan perlengkapan kantor yang di cukupi	5 Desa	5 Desa		
										Jumlah Penyediaan Peralatan dan Perlengkapan Kantor	12 Bulan	12 Bulan		
										Prosentase operasional dasar Perangkat Daerah yang terpenuhi	100 Persen	100 Persen		
									7.01.01.2.06.03 Penyediaan Peralatan Rumah Tangga	Jumlah paket peralatan rumah tangga yang disediakan	2 paket	4 paket	Kab. Pacitan	
										Jumlah Paket Peralatan Rumah Tangga yang Disediakan	1 Paket	1 Paket		
										Jumlah pengadaan peralatan rumah tangga yang di cukupi	15 Item	15 Item		
										Prosentase operasional dasar Perangkat Daerah yang terpenuhi	100 Persen	100 Persen		
										Jumlah Aktivitas/Operasional rutin yang dilaksanakan Perangkat Daerah	12 Bulan	12 Bulan		
										Jumlah alat tulis, kertas dan cover yang d cukupi	42 Item	42 Item		

Prioritas Program, Kegiatan, Sub Kegiatan dan Indikator Kinerja

No	Program				Kegiatan				Sub Kegiatan					
	Program	Indikator Kinerja			Kegiatan	Indikator Kinerja			Sub Kegiatan	Indikator Kinerja			Lokasi Sub Kegiatan	Ket.
		Hasil Program	Target Capaian			Keluaran Kegiatan	Target Capaian			Keluaran Sub Kegiatan	Target Capaian			
			Sebelum	Sesudah			Sebelum	Sesudah			Sebelum	Sesudah		
									7.01.01.2.06.04 Penyediaan Bahan Logistik Kantor	Jumlah paket bahan logistik kantor yang disediakan	3 paket	3 paket	Kab. Pacitan	
										Jumlah Paket Bahan Logistik Kantor yang Disediakan	0 Paket	0 Paket		
										Jumlah Paket Bahan Logistik Kantor yang Disediakan	1 Paket	1 Paket		
										Jumlah Paket Bahan Logistik Kantor yang Disediakan	6 Paket	6 Paket		
										Jumlah Paket Bahan Logistik Kantor yang Disediakan	12 Paket	12 Paket		
										Jumlah penyediaan bahan logistik kantor	12 Bulan	12 Bulan		
										Prosentase operasional dasar Perangkat Daerah yang terpenuhi	100 Persen	100 Persen		
										Terpenuhinya Bahan Logistik Kantor	12 Bulan	12 Bulan		
									7.01.01.2.06.05 Penyediaan Barang Cetakan dan Penggandaan	Jumlah Barang Cetakan dan Penggandaan yang Disediakan	12 Bulan	12 Bulan	Kab. Pacitan	
										Jumlah jenis barang cetakan dan penggandaan	11 Item	11 Item		
										Jumlah Paket Barang Cetakan dan Penggandaan yang Disediakan	0 Paket	0 Paket		
										Jumlah Paket Barang Cetakan dan Penggandaan yang Disediakan	2 Paket	2 Paket		
										Jumlah Paket Barang Cetakan dan Penggandaan yang Disediakan	3 Paket	3 Paket		
										Jumlah Paket Barang Cetakan dan Penggandaan yang Disediakan	12 Paket	12 Paket		

Prioritas Program, Kegiatan, Sub Kegiatan dan Indikator Kinerja

No	Program				Kegiatan				Sub Kegiatan					
	Program	Indikator Kinerja			Kegiatan	Indikator Kinerja			Sub Kegiatan	Indikator Kinerja			Lokasi Sub Kegiatan	Ket.
		Hasil Program	Target Capaian			Keluaran Kegiatan	Target Capaian			Keluaran Sub Kegiatan	Target Capaian			
			Sebelum	Sesudah			Sebelum	Sesudah			Sebelum	Sesudah		
										Jumlah pengadaan barang cetakan Jumlah pengadaan penggandaan dokumen	12 Bulan	12 Bulan		
										Prosentase operasional dasar Perangkat Daerah yang terpenuhi	100 Persen	100 Persen		
										Terpenuhinya Penyediaan Barang Cetakan dan Penggandaan	12 Bulan	12 Bulan		
									7.01.01.2.06.06 Penyediaan Bahan Bacaan dan Peraturan Perundang-undangan	Jumlah surat kabar yang tersedia	24 exemplar	24 exemplar		
									7.01.01.2.06.07 Penyediaan Bahan/Material	Jumlah Paket Bahan/Material yang Disediakan	12 Paket	12 Paket	Kab. Pacitan	
									7.01.01.2.06.08 Fasilitasi Kunjungan Tamu	Jumlah makanan dan minuman tamu	122 Orang	122 Orang		
									7.01.01.2.06.09 Penyelenggaraan Rapat Koordinasi dan Konsultasi SKPD	Jumlah laporan penyelenggaraan rapat koordinasi dan konsultasi SKPD	10 laporan	10 laporan	Kab. Pacitan	
										Jumlah Laporan Penyelenggaraan Rapat Koordinasi dan Konsultasi SKPD	0 Laporan	0 Laporan		
										Jumlah Laporan Penyelenggaraan Rapat Koordinasi dan Konsultasi SKPD	12 Laporan	12 Laporan		
										Jumlah penyediaan makanan dan minuman rapat	1013 Kotak	1013 Kotak		
										Jumlah Penyelenggaraan Rapat koordinasi dan konsultasi SKPD	12 Bulan	12 Bulan		
										Terpenuhinya Perjalanan Dinas Kantor	12 Bulan	12 Bulan		
						Jumlah Pengadaan Barang PD	12 Bulan	12 Bulan		Jumlah Paket Mebel yang Disediakan	0 Unit	0 Unit		

Prioritas Program, Kegiatan, Sub Kegiatan dan Indikator Kinerja

No	Program				Kegiatan				Sub Kegiatan					
	Program	Indikator Kinerja			Kegiatan	Indikator Kinerja			Sub Kegiatan	Indikator Kinerja			Lokasi Sub Kegiatan	Ket.
		Hasil Program	Target Capaian			Keluaran Kegiatan	Target Capaian			Keluaran Sub Kegiatan	Target Capaian			
			Sebelum	Sesudah			Sebelum	Sesudah			Sebelum	Sesudah		
					7.01.01.2.07 Pengadaan Barang Milik Daerah Penunjang Urusan Pemerintah Daerah	Prosentase ketersediaan sarana dan prasarana yang dibutuhka	100 %	100 %	7.01.01.2.07.05 Pengadaan Mebel	Jumlah Paket Mebel yang Disediakan	5 Unit	5 Unit	Kab. Pacitan	
						Prosentase ketersediaan sarana dan prasarana yang dibutuhkan	100 %	100 %		Jumlah Paket Mebel yang Disediakan	6 unit	6 unit		
						Prosentase ketersediaan sarana prasarana yang di butuhkan	100 %	100 %		Jumlah pengadaan mebeler yang di penuhi	100 Buah	100 Buah		
						Prosentase Pemenuhan Layanan Barang Milik Daerah	100 %	100 %		Terpenuhinya Fasilitas Kerja	2 Paket	2 Paket		
									7.01.01.2.07.06 Pengadaan Peralatan dan Mesin Lainnya	Jumlah Penyediaan Peralatan dan Mesin Lainya yang terpenuhi	1 set	1 set	Kab. Pacitan	
										Jumlah Unit Peralatan dan Mesin Lainnya yang Disediakan	1 Unit	1 Unit		
										Jumlah Unit Peralatan dan Mesin Lainnya yang Disediakan	3 Unit	3 Unit		
										Jumlah Unit Peralatan dan Mesin Lainnya yang Disediakan		5 Unit		
									7.01.01.2.07.10 Pengadaan Sarana dan Prasarana Gedung Kantor atau Bangunan Lainnya	Jumlah Unit Sarana dan Prasarana Gedung Kantor atau Bangunan Lainnya yang Disediakan	1 Unit	1 Unit	Kab. Pacitan	
										Jumlah Unit Sarana dan Prasarana Gedung Kantor atau Bangunan Lainnya yang Disediakan	1 Unit	2 Unit		
										Jumlah Unit Sarana dan Prasarana Gedung Kantor atau Bangunan Lainnya yang Disediakan	2 Unit	2 Unit		
										Jumlah Unit Sarana dan Prasarana Gedung Kantor atau Bangunan Lainnya yang Disediakan	0 Unit	4 Unit		
										Jumlah Unit Sarana dan Prasarana Gedung Kantor atau Bangunan Lainnya yang Disediakan	5 Unit	5 Unit		

Prioritas Program, Kegiatan, Sub Kegiatan dan Indikator Kinerja

No	Program			Kegiatan				Sub Kegiatan					
	Program	Indikator Kinerja		Kegiatan	Indikator Kinerja			Sub Kegiatan	Indikator Kinerja			Lokasi Sub Kegiatan	Ket.
		Hasil Program	Target Capaian		Keluaran Kegiatan	Target Capaian			Keluaran Sub Kegiatan	Target Capaian			
			Sebelum / Sesudah			Sebelum	Sesudah			Sebelum	Sesudah		
									Jumlah Unit Sarana dan Prasarana Gedung Kantor atau Bangunan Lainnya yang Disediakan	4 Unit	9 Unit		
									Prosentase ketersediaan sarana dan prasarana yang dibutuhkan	100 Persen	100 Persen		
									Terpenuhinya Fasilitas Kerja	2 Paket	2 Paket		
				7.01.01.2.08 Penyediaan Jasa Penunjang Urusan Pemerintahan Daerah	Jumlah Aktivitas / Operasional Rutin yang dilaksanakan Perangkat Daerah	12 Bulan	12 Bulan	7.01.01.2.08.01 Penyediaan Jasa Surat Menyurat	Jumlah Laporan Penyediaan Jasa Surat Menyurat	0 Laporan	0 Laporan	Kab. Pacitan	
					Presentase penyediaan jasa penunjang operasional	100 %	100 %		Jumlah Laporan Penyediaan Jasa Surat Menyurat	12 Laporan	12 Laporan		
					Prosentase pemenuhan jasa penunjang	100 %	100 %		Terpenuhinya Pelayanan Surat Menyurat Perangkat Daerah	12 Bulan	12 Bulan		
					Prosentase penyediaan jasa penunjang operasional Perangkat Daerah yang dibutuhkan	100 %	100 %						
								7.01.01.2.08.02 Penyediaan Jasa Komunikasi, Sumber Daya Air dan Listrik	Jumlah Jasa Komunikasi, Sumber Daya Air dan Listrik yang tercukupi	12 Bulan	12 Bulan	Kab. Pacitan	
									Jumlah Laporan Penyediaan Jasa Komunikasi, Sumber Daya Air dan Listrik yang Disediakan	0 Laporan	0 Laporan		
									Jumlah Laporan Penyediaan Jasa Komunikasi, Sumber Daya Air dan Listrik yang Disediakan	12 Laporan	12 Laporan		
									Jumlah Laporan Penyediaan Jasa Komunikasi, Sumber Daya Air dan Listrik yang Disediakan	24 Laporan	24 Laporan		
									Jumlah Laporan Penyediaan Jasa Komunikasi, Sumber Daya Air dan Listrik yang Disediakan	36 Laporan	36 Laporan		
									Jumlah laporan penyediaan jasa komunikasi, sumber daya air, listrik yang disediakan	24 laporan	24 laporan		
									Jumlah Penyediaan Jasa Komunikasi, Sumber Daya Air dan Listrik	12 Bulan	12 Bulan		

Prioritas Program, Kegiatan, Sub Kegiatan dan Indikator Kinerja

No	Program				Kegiatan				Sub Kegiatan					
	Program	Indikator Kinerja			Kegiatan	Indikator Kinerja			Sub Kegiatan	Indikator Kinerja			Lokasi Sub Kegiatan	Ket.
		Hasil Program	Target Capaian			Keluaran Kegiatan	Target Capaian			Keluaran Sub Kegiatan	Target Capaian			
			Sebelum	Sesudah			Sebelum	Sesudah			Sebelum	Sesudah		
										Prosentase penyediaan jasa penunjang operasional Perangkat Daerah yang dibutuhkan	100 Persen	100 Persen		
										Terpenuhinya Komunikasi, sumber daya air dan listrik	12 Bulan	12 Bulan		
									7.01.01.2.08.03 Penyediaan Jasa Peralatan dan Perlengkapan Kantor	Jumlah Laporan Penyediaan Jasa Peralatan dan Perlengkapan Kantor yang Disediakan	6 Laporan	6 Laporan	Kab. Pacitan	
										Jumlah Laporan Penyediaan Jasa Peralatan dan Perlengkapan Kantor yang Disediakan	12 Laporan	12 Laporan		
										Prosentase penyediaan jasa penunjang operasional Perangkat Daerah yang dibutuhkan	100 Persen	100 Persen		
									7.01.01.2.08.04 Penyediaan Jasa Pelayanan Umum Kantor	Jumlah jasa kantor yang terpenuhi	1 orang	1 orang	Kab. Pacitan	
										Jumlah laporan penyediaan jasa pelayanan umum kantor yang disediakan	12 laporan	12 laporan		
										Jumlah Laporan Penyediaan Jasa Pelayanan Umum Kantor yang Disediakan	0 Laporan	0 Laporan		
										Jumlah Laporan Penyediaan Jasa Pelayanan Umum Kantor yang Disediakan	12 Laporan	12 Laporan		
										Jumlah Penyediaan Jasa Pelayanan Umum Kantor	12 Bulan	12 Bulan		
										Prosentase penyediaan jasa penunjang operasional Perangkat Daerah yang dibutuhkan	100 Persen	100 Persen		
										Terpenuhinya Jasa Pelayanan Umum Kantor	12 Bulan	12 Bulan		

Prioritas Program, Kegiatan, Sub Kegiatan dan Indikator Kinerja

No	Program				Kegiatan				Sub Kegiatan					
	Program	Indikator Kinerja			Kegiatan	Indikator Kinerja			Sub Kegiatan	Indikator Kinerja			Lokasi Sub Kegiatan	Ket.
		Hasil Program	Target Capaian			Keluaran Kegiatan	Target Capaian			Keluaran Sub Kegiatan	Target Capaian			
			Sebelum	Sesudah			Sebelum	Sesudah			Sebelum	Sesudah		
					7.01.01.2.09 Pemeliharaan Barang Milik Daerah Penunjang Urusan Pemerintahan Daerah	Jumlah Aset yang dikelola	12 Bulan	12 Bulan	7.01.01.2.09.01 Penyediaan Jasa Pemeliharaan, Biaya Pemeliharaan, dan Pajak Kendaraan Perorangan Dinas atau Kendaraan Dinas Jabatan	Jumlah Kendaraan Perorangan Dinas atau Kendaraan Dinas Jabatan yang Dipelihara dan dibayarkan Pajaknya	0 Unit	0 Unit	Kab. Pacitan	
						Presentase barang milik daerah dalam kondisi baik	100 %	100 %		Jumlah Kendaraan Perorangan Dinas atau Kendaraan Dinas Jabatan yang Dipelihara dan dibayarkan Pajaknya	8 Unit	8 Unit		
						Prosentase barang milik daerah dalam kondisi baik	80 &	80 &		Jumlah Kendaraan Perorangan Dinas atau Kendaraan Dinas Jabatan yang Dipelihara dan dibayarkan Pajaknya	9 Unit	9 Unit		
						Prosentase barang milik daerah dalam kondisi baik	80 %	80 %		Jumlah Kendaraan Perorangan Dinas atau Kendaraan Dinas Jabatan yang Dipelihara dan dibayarkan Pajaknya	11 Unit	11 Unit		
						Prosentase Barang Milik Daerah yang dipelihara	80 %	80 %		Jumlah Kendaraan Perorangan Dinas atau Kendaraan Dinas Jabatan yang Dipelihara dan dibayarkan Pajaknya	12 Unit	12 Unit		
										Jumlah Kendaraan Perorangan Dinas atau Kendaraan Dinas Jabatan yang Dipelihara dan dibayarkan Pajaknya	13 Unit	13 Unit		
										Jumlah Kendaraan Perorangan Dinas atau Kendaraan Dinas Jabatan yang Dipelihara dan dibayarkan Pajaknya	15 Unit	15 Unit		
										Jumlah kendaraan Perorangan Dinas atau kendaraan dinas jabatan yang diperlihara dan dibayarkan pajaknya	11 unit	11 unit		
										Prosentase barang milik daerah dalam kondisi baik	80 Persen	80 Persen		
										Terpenuhinya Jasa Pemeliharaan dan Perizinan Kendaraan Dinas / operasional	12 Bulan	12 Bulan		
									7.01.01.2.09.02 Penyediaan Jasa Pemeliharaan, Biaya Pemeliharaan, Pajak dan Perizinan Kendaraan Dinas Operasional atau Lapangan	Jumlah Kendaraan Dinas Operasional atau Lapangan yang Dipelihara dan dibayarkan Pajak dan Perizinannya	3 Unit	3 Unit	Kab. Pacitan	
										Jumlah Kendaraan Dinas Operasional atau Lapangan yang Dipelihara dan dibayarkan Pajak dan Perizinannya	4 Unit	4 Unit		
										Jumlah Kendaraan Dinas Operasional atau Lapangan yang Dipelihara dan dibayarkan Pajak dan Perizinannya	6 Unit	6 Unit		
										Jumlah Kendaraan Dinas Operasional atau Lapangan yang Dipelihara dan dibayarkan Pajak dan Perizinannya	10 Unit	10 Unit		

Prioritas Program, Kegiatan, Sub Kegiatan dan Indikator Kinerja

No	Program				Kegiatan				Sub Kegiatan					
	Program	Indikator Kinerja			Kegiatan	Indikator Kinerja			Sub Kegiatan	Indikator Kinerja			Lokasi Sub Kegiatan	Ket.
		Hasil Program	Target Capaian			Keluaran Kegiatan	Target Capaian			Keluaran Sub Kegiatan	Target Capaian			
			Sebelum	Sesudah			Sebelum	Sesudah			Sebelum	Sesudah		
										Jumlah pemeliharaan rutin berkala kendaraan dinas/operasional, serta pajak yang terpenuhi	10 Buah	10 Buah		
									7.01.01.2.09.06 Pemeliharaan Peralatan dan Mesin Lainnya	Jumlah Peralatan dan Mesin Lainnya yang Dipelihara	7 Unit	0 Unit	Kab. Pacitan	
										Jumlah Peralatan dan Mesin Lainnya yang Dipelihara	4 Unit	4 Unit		
										Jumlah Peralatan dan Mesin Lainnya yang Dipelihara	5 Unit	5 Unit		
										Jumlah Peralatan dan Mesin Lainnya yang Dipelihara	7 Unit	7 Unit		
										Jumlah Peralatan dan Mesin Lainnya yang Dipelihara	13 Unit	13 Unit		
										Jumlah Peralatan dan Mesin Lainnya yang Dipelihara	18 Unit	18 Unit		
									7.01.01.2.09.09 Pemeliharaan/Rehabilitasi Gedung Kantor dan Bangunan Lainnya	Jumlah Gedung Kantor dan Bangunan Lainnya yang Dipelihara/Direhabilitasi	1 Unit	1 Unit	Kab. Pacitan	
										Jumlah Gedung Kantor dan Bangunan Lainnya yang Dipelihara/Direhabilitasi	4 Unit	4 Unit		
										Jumlah Gedung Kantor dan Bangunan Lainnya yang Dipelihara/Direhabilitasi	6 Unit	6 Unit		
										Prosentase barang milik daerah dalam kondisi baik	80 Persen	80 Persen		
									7.01.01.2.09.10 Pemeliharaan/Rehabilitasi Sarana	Jumlah perbaikan dan pemeliharaan rutin berkala gedung kantor	4 Item	4 Item	Kab. Pacitan	

Prioritas Program, Kegiatan, Sub Kegiatan dan Indikator Kinerja

No	Program				Kegiatan				Sub Kegiatan					
	Program	Indikator Kinerja			Kegiatan	Indikator Kinerja			Sub Kegiatan	Indikator Kinerja			Lokasi Sub Kegiatan	Ket.
		Hasil Program	Target Capaian			Keluaran Kegiatan	Target Capaian			Keluaran Sub Kegiatan	Target Capaian			
			Sebelum	Sesudah			Sebelum	Sesudah			Sebelum	Sesudah		
									dan Prasarana Gedung Kantor atau Bangunan Lainnya	Jumlah Sarana dan Prasarana Gedung Kantor atau Bangunan Lainnya yang Dipelihara/Direhabilitasi	0 Unit	0 Unit	Kab. Pacitan	
	7.01.02 PROGRAM PENYELENGGARAAN PEMERINTAHAN DAN PELAYANAN PUBLIK	Presentase Penyelenggaraan Pemerintahan dan Pelayanan Publik yang dilaksanakan	100 %	100 %	7.01.02.2.01 Koordinasi Penyelenggaraan Kegiatan Pemerintahan di Tingkat Kecamatan	Jumlah Pemenuhan Instansi vertikal yang koordinasi selama 1 tahun	12 Bulan	12 Bulan	7.01.02.2.01.01 Koordinasi/Sinergi Perencanaan dan Pelaksanaan Kegiatan Pemerintahan dengan Perangkat Daerah dan Instansi Vertikal Terkait	Jumlah laporan koordinasi/sinergi perencanaan dan pelaksanaan kegiatan pemerintahan dengan perangkat daerah dan instansi vertikal terkait	2 laporan	2 laporan	Kab. Pacitan	
						Pemenuhan Jumlah OPD/instansi vertikal yang dikoordinasikan	12 Bulan	12 Bulan		Jumlah Laporan Koordinasi/Sinergi Perencanaan dan Pelaksanaan Kegiatan Pemerintahan dengan Perangkat Daerah dan Instansi Vertikal Terkait	0 Laporan	0 Laporan		
						Pemenuhan Jumlah OPD/Instansi vertikal yang dikoordinasikan dalam satu tahun	12 Bulan	12 Bulan		Jumlah Laporan Koordinasi/Sinergi Perencanaan dan Pelaksanaan Kegiatan Pemerintahan dengan Perangkat Daerah dan Instansi Vertikal Terkait	1 Laporan	1 Laporan		
										Jumlah Laporan Koordinasi/Sinergi Perencanaan dan Pelaksanaan Kegiatan Pemerintahan dengan Perangkat Daerah dan Instansi Vertikal Terkait	10 Laporan	10 Laporan		
										Jumlah Laporan Koordinasi/Sinergi Perencanaan dan Pelaksanaan Kegiatan Pemerintahan dengan Perangkat Daerah dan Instansi Vertikal Terkait	12 Laporan	12 Laporan		
										Jumlah Laporan Koordinasi/Sinergi Perencanaan dan Pelaksanaan Kegiatan Pemerintahan dengan Perangkat Daerah dan Instansi Vertikal Terkait	14 Laporan	14 Laporan		
										Jumlah Pelaksanaan Musrenbang Kecamatan dan Monitoring Musrenbang Desa	11 kali	11 kali		
										Jumlah Pelaksanaan Musrenbang Kecamatan dan Musrenbang Desa	13 Kali	13 Kali		
										Persentasi rekomendasi hasil fasilitasi yang ditindak lanjuti dalam satu Tahun	90 Persen	90 Persen		
						Jumlah Layanan Pengantar KK, KTP dan Surat Legalitas Lainnya	12 Bulan	12 Bulan		Jumlah Jenis Pelayanan yang di laksanakan dan Hasil Servei Indek Kepuasan Masyarakat	8 Dokumen	8 Dokumen		
						Pemenuhan layanan administrasi Kecamatan yang diselenggarakan	12 Bulan	12 Bulan		Jumlah Laporan peningkatan efektifitas pelaksanaan pelayanan kepada masyarakat di wilayah kecamatan	12 laporan	12 laporan		
						Pemenuhan layanan Administrasi Kecamatan yang diselenggarakan	12 Bulan	12 Bulan		Jumlah Laporan Peningkatan Efektifitas Pelaksanaan Pelayanan kepada Masyarakat di Wilayah Kecamatan	0 Laporan	0 Laporan		

Prioritas Program, Kegiatan, Sub Kegiatan dan Indikator Kinerja

No	Program				Kegiatan				Sub Kegiatan					
	Program	Indikator Kinerja			Kegiatan	Indikator Kinerja			Sub Kegiatan	Indikator Kinerja			Lokasi Sub Kegiatan	Ket.
		Hasil Program	Target Capaian			Keluaran Kegiatan	Target Capaian			Keluaran Sub Kegiatan	Target Capaian			
			Sebelum	Sesudah			Sebelum	Sesudah			Sebelum	Sesudah		
					7.01.02.2.02 Penyelenggaraan Urusan Pemerintahan yang Tidak Dilaksanakan oleh Unit Kerja Perangkat Daerah yang Ada di Kecamatan	Pemenuhan Layanan Administrasi Kecamatan yang diselenggarakan	12 Bulan	12 Bulan	7.01.02.2.02.03 Peningkatan Efektifitas Pelaksanaan Pelayanan kepada Masyarakat di Wilayah Kecamatan	Jumlah Laporan Peningkatan Efektifitas Pelaksanaan Pelayanan kepada Masyarakat di Wilayah Kecamatan	10 Laporan	10 Laporan	Kab. Pacitan	
						Pemnuhan Layanan Administrasi Kecamatan yang diselenggarakan	12 Bulan	12 Bulan		Jumlah Laporan Peningkatan Efektifitas Pelaksanaan Pelayanan kepada Masyarakat di Wilayah Kecamatan	12 Laporan	12 Laporan		
										Jumlah layanan Pengantar KK, KTP, dan Surat Legalitas lainnya	10 Jenis	10 Jenis		
										Jumlah Layanan Pengantar KK, KTP dan Surat Legalitas lainnya	12 Bulan	12 Bulan		
										Persentasi rekomendasi hasil fasilitasi yang ditindak lanjuti dalam satu Tahun	90 Persen	90 Persen		
					7.01.02.2.04 Pelaksanaan Urusan Pemerintahan yang Dilimpahkan kepada Camat	Jumlah Pelimpahan Urusan Pemerintahan yang dilaksanakan dalam satu tahun	12 Bulan	12 Bulan	7.01.02.2.04.03 Pelaksanaan Urusan Pemerintahan yang Terkait dengan Kewenangan Lain yang Dilimpahkan	Jumlah Laporan Pelaksanaan Kewenangan Lain yang Dilimpahkan	12 Laporan	12 Laporan	Kab. Pacitan	
	7.01.03 PROGRAM PEMBERDAYAAN MASYARAKAT DESA DAN KELURAHAN	Persentase Cakupan Desa dan Kelurahan yang difasilitasi	100 %	100 %	7.01.03.2.01 Koordinasi Kegiatan Pemberdayaan Desa	Jumlah desa yang difasilitasi	9 Desa	9 Desa	7.01.03.2.01.01 Peningkatan Partisipasi Masyarakat dalam Forum Musyawarah Perencanaan Pembangunan di Desa	Jumlah Lembaga Kemasyarakatan yang Berpartisipasi dalam Forum Musyawarah Perencanaan Pembangunan di Desa	14 lembaga	14 lembaga	Kab. Pacitan	
		Persentase cakupan desa yang difasilitasi	100 %	100 %		Jumlah Desa yang difasilitasi	16 Desa	16 Desa		Jumlah Lembaga Kemasyarakatan yang Berpartisipasi dalam Forum Musyawarah Perencanaan Pembangunan di Desa	16 lembaga	16 lembaga		
		Persentase Penyelenggaraan Pemberdayaan Masyarakat Desa dan Kelurahan yang dilaksanakan	100 %	100 %		Jumlah Desa yang difasilitasi	20 Desa	20 Desa		Jumlah Partisipasi Masyarakat dalam Forum Musyawarah Perencanaan Pembangunan yang dilaksanakan	19 Desa	19 Desa		
		Persentase Penyelenggaraan Pemberdayaan Masyarakat Desa dan Kelurahan yang dilaksanakan	100 %	100 %		Jumlah Desa Yang di fasilitasi	11 Desa	11 Desa		Jumlah Pelaksanaan Musrenbang Desa	13 Desa	13 Desa		
		Persentase Penyelenggaraan Pemberdayaan Masyarakat Desa danKelurahan yang dilaksanakan	100 %	100 %		Jumlah monitoring musrenbang desa dan Musrenbang Kecamatan, Jumlah Aktualisasi Kebudayaan, Jumlah Pembinaan PKK	12 Bulan	12 Bulan		Jumlah Pelaksanaan Musrenbang Kecamatan dan Monitoring Musrenbang Desa	21 Kali	21 Kali		
		Persentase Penyelenggaraan Pemberdayaan Masyarakat Desa Dan Kelurahan Yang Dilaksanakan	100 %	100 %						Jumlah Pelaksanaan Musrenbang Kecamatan dan Monitoring Musrenbang Desa	17 kali	17 kali		
		Persentase Penyelenggaraan Pemberdayaan Masyarakat Desa yang dilaksanakan	100 %	100 %						Jumlah Pelaksanaan Musrenbang Kecamatan dan Musrenbang Desa	13 Kali	13 Kali		

Prioritas Program, Kegiatan, Sub Kegiatan dan Indikator Kinerja

No	Program				Kegiatan				Sub Kegiatan					
	Program	Indikator Kinerja			Kegiatan	Indikator Kinerja			Sub Kegiatan	Indikator Kinerja			Lokasi Sub Kegiatan	Ket.
		Hasil Program	Target Capaian			Keluaran Kegiatan	Target Capaian			Keluaran Sub Kegiatan	Target Capaian			
			Sebelum	Sesudah			Sebelum	Sesudah			Sebelum	Sesudah		
									7.01.03.2.01.03 Peningkatan Efektifitas Kegiatan Pemberdayaan Masyarakat di Wilayah Kecamatan	Jumlah Fasilitasi Kepemudaan dan pembinaan PKK	12 Bulan	12 Bulan	Kab. Pacitan	
										Jumlah Kegiatan Aktualisasi Kebudayaan , Pemuda, dan Olahraga	2 kali	2 kali		
										Jumlah Laporan Peningkatan Efektivitas Kegiatan Pemberdayaan Masyarakat di Wilayah Kecamatan	0 Laporan	0 Laporan		
										Jumlah Laporan Peningkatan Efektivitas Kegiatan Pemberdayaan Masyarakat di Wilayah Kecamatan	3 Laporan	3 Laporan		
										Jumlah Laporan Peningkatan Efektivitas Kegiatan Pemberdayaan Masyarakat di Wilayah Kecamatan	9 Laporan	9 Laporan		
										Jumlah Laporan Peningkatan Efektivitas Kegiatan Pemberdayaan Masyarakat di Wilayah Kecamatan	11 Laporan	11 Laporan		
										Jumlah Laporan Peningkatan Efektivitas Kegiatan Pemberdayaan Masyarakat di Wilayah Kecamatan	12 Laporan	12 Laporan		
										Jumlah Laporan Peningkatan Efektivitas Kegiatan Pemberdayaan Masyarakat di Wilayah Kecamatan	12 Laporan	14 Laporan		
										Jumlah Laporan Peningkatan Efektivitas Kegiatan Pemberdayaan Masyarakat di Wilayah Kecamatan	16 Laporan	16 Laporan		
										Jumlah Laporan Peningkatan Efektivitas Kegiatan Pemberdayaan Masyarakat di Wilayah Kecamatan	17 Laporan	17 Laporan		
										Jumlah Pagelaran Budaya yang difasiltasi	2 Kali	2 Kali		
										Jumlah Pembinaan PKK	13 Desa	13 Desa		
										Jumlah Pembinaan PKK	16 desa	16 desa		
										Jumlah PKK Desa yang di bina	19 Desa	19 Desa		
										Presentase Penyelenggaraan Pemberdayaan Masyarakat Desa yang dilaksanakan	100 Persen	100 Persen		

Prioritas Program, Kegiatan, Sub Kegiatan dan Indikator Kinerja

No	Program				Kegiatan				Sub Kegiatan					
	Program	Indikator Kinerja			Kegiatan	Indikator Kinerja			Sub Kegiatan	Indikator Kinerja			Lokasi Sub Kegiatan	Ket.
		Hasil Program	Target Capaian			Keluaran Kegiatan	Target Capaian			Keluaran Sub Kegiatan	Target Capaian			
			Sebelum	Sesudah			Sebelum	Sesudah			Sebelum	Sesudah		
					7.01.03.2.02 Kegiatan Pemberdayaan Kelurahan	Jumlah Kelurahan yang difasilitasi	1 Kelurahan	1 Kelurahan	7.01.03.2.02.01 Peningkatan Partisipasi Masyarakat dalam Forum Musyawarah Perencanaan Pembangunan di Kelurahan	Jumlah Pelaksanaan/Monitoring Musrenbang Kelurahan	5 Kali	5 Kali	Kab. Pacitan	
						Jumlah Kelurahan yang difasilitasi	5 Kelurahan	5 Kelurahan						
									7.01.03.2.02.02 Pembangunan Sarana dan Prasarana Kelurahan	Jumlah Sarana dan Prasarana Kelurahan yang Terbangun	3 Unit	3 Unit	Kab. Pacitan	
										Jumlah Sarana dan Prasarana Kelurahan yang Terbangun	5 Unit	7 Unit		
										Jumlah Sarana dan Prasarana Kelurahan yang Terbangun	7 Unit	7 Unit		
										Jumlah Sarana dan Prasarana Kelurahan yang Terbangun	9 Unit	9 Unit		
									7.01.03.2.02.03 Pemberdayaan Masyarakat di Kelurahan	Jumlah Pokmas dan Ormas yang Melaksanakan Pemberdayaan Masyarakat di Kelurahan	5 Pokmas / Ormas	5 Pokmas / Ormas	Kab. Pacitan	
										Jumlah Pokmas dan Ormas yang Melaksanakan Pemberdayaan Masyarakat di Kelurahan	7 Pokmas / Ormas	7 Pokmas / Ormas		
										Jumlah Pokmas dan Ormas yang Melaksanakan Pemberdayaan Masyarakat di Kelurahan	10 Pokmas / Ormas	10 Pokmas / Ormas		
					7.01.03.2.03 Pemberdayaan Lembaga Kemasyarakatan Tingkat Kecamatan				7.01.03.2.03.02 Peningkatan Kapasitas Lembaga Kemasyarakatan					
	7.01.04 PROGRAM KOORDINASI KETENTRAMAN DAN KETERTIBAN UMUM	Persentase Penyelenggaraan Koordinasi Ketenteraman dan Ketertiban Umu	100 %	100 %	7.01.04.2.01 Koordinasi Upaya Penyelenggaraan Ketenteraman dan Ketertiban Umum	Pemenuhan Upaya Penyelengaraan Keamanan dan Ketertiban Umum	12 Desa	12 Desa	7.01.04.2.01.01 Sinergitas dengan Kepolisian Negara Republik Indonesia, Tentara Nasional Indonesia dan Instansi Vertikal di Wilayah Kecamatan	Jumlah Laporan Hasil Sinergitas dengan Kepolisian Negara Republik Indonesia, Tentara Nasional Indonesia dan Instansi Vertikal di Wilayah Kecamatan	12 Laporan	12 Laporan	Kab. Pacitan	
		Persentase Penyelenggaraan Koordinasi Ketenteraman dan Ketertiban Umum yang dilaksanakan	100 %	100 %		Pemenuhan Upaya Penyelenggaraan Ketenteraman dan Ketertiban Umum	12 Bulan	12 Bulan						
		Persentase Penyelenggaraan Koordinasi Ketenteraman dan Ketertiban Umum yang dilaksanakan	100 %	100 %		Pemenuhan Upaya Penyelenggaraan Ketentraman dan Ketertiban Umum	12 Bulan	12 Bulan						
		Persentase Penyelenggaraan Koordinasi Ketenteraman Dan Ketertiban Umum Yang Dilaksanakan	100 %	100 %										

Prioritas Program, Kegiatan, Sub Kegiatan dan Indikator Kinerja

No	Program	Indikator Kinerja			Kegiatan	Indikator Kinerja			Sub Kegiatan	Indikator Kinerja			Lokasi Sub Kegiatan	Ket.
		Hasil Program	Target Capaian			Keluaran Kegiatan	Target Capaian			Keluaran Sub Kegiatan	Target Capaian			
			Sebelum	Sesudah			Sebelum	Sesudah			Sebelum	Sesudah		
									7.01.04.2.01.02 Harmonisasi Hubungan dengan Tokoh Agama dan Tokoh Masyarakat	Jumlah Laporan Pelaksanaan Harmonisasi Hubungan dengan Tokoh Agama dan Tokoh Masyarakat	4 Laporan	4 Laporan	Kab. Pacitan	
										Jumlah Laporan Pelaksanaan Harmonisasi Hubungan dengan Tokoh Agama dan Tokoh Masyarakat	12 Laporan	12 Laporan		
										Jumlah Laporan Pelaksanaan Harmonisasi Hubungan dengan Tokoh Agama dan Tokoh Masyarakat	12 Laporan	14 Laporan		
										Jumlah Laporan Pelaksanaan Harmonisasi Hubungan dengan Tokoh Agama dan Tokoh Masyarakat	18 Laporan	18 Laporan		
										Jumlah Pembinaan Linmas, Tokoh Agama dan Tokoh Masyarakat Jumlah perjalanan dinas	18 Desa	18 Desa		
										Jumlah Rapat/Pembinaan Tokoh Agama dan Tokoh Masyarakat	13 Desa	13 Desa		
										Terciptanya Harmonisasi Hubungan Dengan Tokoh Agama dan Tokoh Masyarakat	12 Desa	12 Desa		
					7.01.04.2.02 Koordinasi Penerapan dan Penegakan Peraturan Daerah dan Peraturan Kepala Daerah	Pemenuhan Penerapan dan Penegakan Peraturan Daerah dan Kepala Daerah	12 Bulan	12 Bulan	7.01.04.2.02.01 Koordinasi/Sinergi dengan Perangkat Daerah yang Tugas dan Fungsinya di Bidang Penegakan Peraturan Perundang-Undangan dan/atau Kepolisian Negara Republik Indonesia	Jumlah Laporan Koordinasi/Sinergi dengan Perangkat Daerah yang Tugas dan Fungsinya di Bidang Penegakan Peraturan Perundang-Undangan dan/atau Kepolisian Negara Republik Indonesia	12 Laporan	12 Laporan	Kab. Pacitan	
					7.01.04.7.03 Koordinasi Upaya Penyelenggaraan Ketenteraman dan Ketertiban Umum	Pemenuhan Upaya Penyelenggaraan Ketenteraman dan Ketertiban Umum	12 Bulan	12 Bulan	7.01.04.7.03.02 Harmonisasi Hubungan dengan Tokoh Agama dan Tokoh Masyarakat	Jumlah Laporan Pelaksanaan Harmonisasi Hubungan dengan Tokoh Agama dan Tokoh Masyarakat	6 Laporan	6 Laporan	Kab. Pacitan	
										Jumlah Laporan Pelaksanaan Harmonisasi Hubungan dengan Tokoh Agama dan Tokoh Masyarakat	12 Laporan	12 Laporan		
		Persentase Penyelenggaraan Pemerintahan Umum yang dilaksanakan	100 %	100 %		Jumlah desa yang terfasilitasi dalam penyelenggaraan pemerintahan umum	9 Desa	9 Desa		Jumlah desa yang terfasilitasi dalam penyelenggaraan pemerintahan umum	19 Desa	19 Desa		
		Persentase Penyelenggaraan Pemerintahan Umum yang dilaksanakan	100 %	100 %		Jumlah desa yang terfasilitasi dalam penyelenggaraan pemerintahan umum	16 Desa	16 Desa		Jumlah laporan Konflik yang ditangani sesuai ketentuan peraturan perundang-undangan	12 Laporan	12 Laporan		

Prioritas Program, Kegiatan, Sub Kegiatan dan Indikator Kinerja

No	Program	Indikator Kinerja			Kegiatan	Indikator Kinerja			Sub Kegiatan	Indikator Kinerja			Lokasi Sub Kegiatan	Ket.
		Hasil Program	Target Capaian			Keluaran Kegiatan	Target Capaian			Keluaran Sub Kegiatan	Target Capaian			
			Sebelum	Sesudah			Sebelum	Sesudah			Sebelum	Sesudah		
	7.01.05 PROGRAM PENYELENGGARAAN URUSAN PEMERINTAHAN UMUM	Persentase Penyelenggaraan Pemerintahan Umum Yang Dilaksanakan	100 %	100 %	7.01.05.2.01 Penyelenggaraan Urusan Pemerintahan Umum Sesuai Penugasan Kepala Daerah	Jumlah desa yang terfasilitasi dalam penyelenggaraan pemerintahan umum	25 Desa/Kelurahan	25 Desa/Kelurahan	7.01.05.2.01.05 Penanganan Konflik Sosial Sesuai Ketentuan Peraturan Perundang-Undangan	Jumlah Laporan Konflik yang Ditangani Sesuai Ketentuan Peraturan Perundang-Undangan	0 Laporan	0 Laporan	Kab. Pacitan	
						Jumlah Desa yang terfasilitasi dalam penyelenggaraan pemerintahan umum	11 Desa	11 Desa		Jumlah Laporan Konflik yang Ditangani Sesuai Ketentuan Peraturan Perundang-Undangan	1 Laporan	1 Laporan		
						Jumlah Pelayanan Bantuan Kesejahteraan Sosial dan Penanggulangan Kemiskinan	12 Bulan	12 Bulan		Jumlah Laporan Konflik yang Ditangani Sesuai Ketentuan Peraturan Perundang-Undangan	4 Laporan	4 Laporan		
										Jumlah Laporan Konflik yang Ditangani Sesuai Ketentuan Peraturan Perundang-Undangan	12 Laporan	12 Laporan		
										Jumlah Pelayanan bantuan kesejahteraan sosial dan penanggulangan kemiskinan	13 Desa	13 Desa		
										Jumlah Pelayanan Bantuan Kesejahteraan Sosial dan Penanggulangan Kemiskinan	12 Desa	12 Desa		
										Jumlah Pelayanan Bantuan Kesejahteraan Sosial dan Penanggulangan Kemiskinan	16 Desa	16 Desa		
										Jumlah Pelayanan Bantuan Kesejahteraan Sosial dan Penanggulangan Kemiskinan	18 Kali	18 Kali		
									7.01.05.2.01.08 Pelaksanaan Tugas Forum Koordinasi Pimpinan di Kecamatan	Jumlah Desa yang di fasilitasi	19 Desa	19 Desa	Kab. Pacitan	
										Jumlah dokumen tugas Forum Komunikasi Pimpinan di Kecamatan	6 dokumen	6 dokumen		
										Jumlah Dokumen Tugas Forum Koordinasi Pimpinan di Kecamatan	12 Dokumen	12 Dokumen		
										Jumlah pembinaan penanganan covid-19 yang dilaksanakan	12 Desa	12 Desa		
										Jumlah penanganan covid-19 yang dilaksanakan	19 Desa	19 Desa		
										Jumlah Penderitan covid-19 yang di tangani	5 Orang	5 Orang		

Prioritas Program, Kegiatan, Sub Kegiatan dan Indikator Kinerja

No	Program				Kegiatan				Sub Kegiatan					
	Program	Indikator Kinerja			Kegiatan	Indikator Kinerja			Sub Kegiatan	Indikator Kinerja			Lokasi Sub Kegiatan	Ket.
		Hasil Program	Target Capaian			Keluaran Kegiatan	Target Capaian			Keluaran Sub Kegiatan	Target Capaian			
			Sebelum	Sesudah			Sebelum	Sesudah			Sebelum	Sesudah		
										Jumlah pengadaan pendukung pelaksanaan penangan covid-19 yang di penuhi	8 Item	8 Item		
	7.01.06 PROGRAM PEMBINAAN DAN PENGAWASAN PEMERINTAHAN DESA	ersentase desa yang termonitoring	100 %	100 %	7.01.06.2.01 Fasilitasi, Rekomendasi dan Koordinasi Pembinaan dan Pengawasan Pemerintahan Desa	Fasilitasi, Rekomendasi dan Koordinasi Pembinaan dan Pengawasan Pemerintahan Desa	12 Desa	12 Desa	7.01.06.2.01.02 Fasilitasi Administrasi Tata Pemerintahan Desa	Jumlah Desa yang di fasilitasi	19 Desa	19 Desa	Kab. Pacitan	
		Persentase desa yangtermonitoring	100 %	100 %		Jumlah desa yang termonitoring	9 Desa	9 Desa		Jumlah Dokumen yang Difasilitasi dalam rangka Administrasi Tata Pemerintahan Desa	5 Dokumen	5 Dokumen		
		Persentase desa yang termonitoring	100 %	100 %		Jumlah desa yang termonitoring	20 Desa	20 Desa		Jumlah Dokumen yang Difasilitasi dalam rangka Administrasi Tata Pemerintahan Desa	12 Dokumen	12 Dokumen		
		Persentase Desa yang termonitoring	100 %	100 %		Jumlah Desa yang termonitoring	11 Desa	11 Desa		Jumlah Dokumen yang Difasilitasi dalam rangka Administrasi Tata Pemerintahan Desa	13 Dokumen	13 Dokumen		
						Jumlah Desa yang termonitoring	16 Desa	16 Desa		Jumlah Dokumen yang Difasilitasi dalam rangka Administrasi Tata Pemerintahan Desa	16 Dokumen	16 Dokumen		
										Jumlah Dokumen yang Difasilitasi dalam rangka Administrasi Tata Pemerintahan Desa	18 Dokumen	18 Dokumen		
										Jumlah Dokumen yang Difasilitasi dalam rangka Administrasi Tata Pemerintahan Desa	30 Dokumen	30 Dokumen		
										Jumlah Dokumen yang Difasilitasi dalam rangka Administrasi Tata Pemerintahan Desa	34 Dokumen	34 Dokumen		
										Jumlah Dokumen yang Difasilitasi dalam rangka Administrasi Tata Pemerintahan Desa	54 Dokumen	54 Dokumen		
										Jumlah Dokumen yang Difasilitasi dalam rangka Administrasi Tata Pemerintahan Desa	78 Dokumen	78 Dokumen		
										Jumlah Pendampingan Desa di Wilayah	30 kali	30 kali		
										Jumlah Pendampingan Penyusunan APBDes, APBDes Perubahan	12 Desa	12 Desa		
										Jumlah pendampingan penyusunan APBDes, APBDes Perubahan dan Penarikan PBB	39 Kali	39 Kali		

Prioritas Program, Kegiatan, Sub Kegiatan dan Indikator Kinerja

No	Program				Kegiatan				Sub Kegiatan					
	Program	Indikator Kinerja			Kegiatan	Indikator Kinerja			Sub Kegiatan	Indikator Kinerja			Lokasi Sub Kegiatan	Ket.
		Hasil Program	Target Capaian			Keluaran Kegiatan	Target Capaian			Keluaran Sub Kegiatan	Target Capaian			
			Sebelum	Sesudah			Sebelum	Sesudah			Sebelum	Sesudah		
										Jumlah Pendampingan Penyusunan APBDes, APBDes Perubahan dan Penarikan PBB	16 Desa	16 Desa		
										Jumlah Pendampingan penyusunan APBDes dan APBDes Perubahan	30 kali	30 kali		
										Persentase Desa yang sudah menyusun administrasi sesuai dengan dokumen perencanaan penganggaran dan pelaporan	100 Persen	100 Persen		
									7.01.06.2.01.03 Fasilitasi Pengelolaan Keuangan Desa dan Pendayagunaan Aset Desa	Jumlah Desa yang di fasilitasi	19 Desa	19 Desa	Kab. Pacitan	
										Jumlah Dokumen yang Difasilitasi dalam rangka Pengelolaan Keuangan Desa dan Pendayagunaan Aset Desa	13 Dokumen	13 Dokumen		
									7.01.06.2.01.11 Fasilitasi Penyelenggaraan Ketenteraman dan Ketertiban Umum	Jumlah Dokumen Fasilitasi dalam rangka Penyelenggaraan Ketenteraman dan Ketertiban Umum	4 Dokumen	4 Dokumen	Kab. Pacitan	
										Jumlah Dokumen Fasilitasi dalam rangka Penyelenggaraan Ketenteraman dan Ketertiban Umum	12 Dokumen	12 Dokumen		
										Jumlah Dokumen Fasilitasi dalam rangka Penyelenggaraan Ketenteraman dan Ketertiban Umum	17 Dokumen	17 Dokumen		
										Jumlah pembinaan linmas	18 Desa	18 Desa		
										Jumlah Pembinaan Linmas Desa	12 Desa	12 Desa		
										Jumlah Pembinaan LINMAS Desa	13 Desa	13 Desa		
										Jumlah Pembinaan Linmas Desa/Kelurahan	25 Desa/Kel	25 Desa/Kel		
										Jumlah pembinaan pengendalian keamanan dan ketertiban yang dilaksanakan.	19 Desa	19 Desa		

Prioritas Program, Kegiatan, Sub Kegiatan dan Indikator Kinerja

No	Program	Indikator Kinerja			Kegiatan	Indikator Kinerja			Sub Kegiatan	Indikator Kinerja			Lokasi Sub Kegiatan	Ket.
		Hasil Program	Target Capaian			Keluaran Kegiatan	Target Capaian			Keluaran Sub Kegiatan	Target Capaian			
			Sebelum	Sesudah			Sebelum	Sesudah			Sebelum	Sesudah		
									7.01.06.2.01.16 Fasilitasi Penyusunan Program dan Pelaksanaan Pemberdayaan Masyarakat Desa	Jumlah Dokumen Fasilitasi dalam rangka Program dan Pelaksanaan Pemberdayaan Masyarakat Desa	13 Dokumen	13 Dokumen	Kab. Pacitan	
									7.01.06.2.01.17 Koordinasi Pendampingan Desa di Wilayahnya	Jumlah Laporan Hasil Koordinasi Pendampingan Desa di Wilayahnya	12 Laporan	12 Laporan	Kab. Pacitan	
										Jumlah Laporan Hasil Koordinasi Pendampingan Desa di Wilayahnya	13 Laporan	13 Laporan		
										Jumlah Laporan Hasil Koordinasi Pendampingan Desa di Wilayahnya	34 Laporan	34 Laporan		
										Jumlah Pendampingan Penarikan PBB dan Pendampingan Perangkat Desa	12 Desa	12 Desa		
										Jumlah pendampingan penyusunan APBDes, APBDes Perubahan dan Penarikan PBB	39 Kali	39 Kali		
										Persentase Desa yang sudah menyusun administrasi sesuai dengan dokumen perencanaan penganggaran dan pelaporan	100 Persen	100 Persen		
	8.01 KESATUAN BANGSA DAN POLITIK													
	8.01.01 PROGRAM PENUNJANG URUSAN PEMERINTAHAN DAERAH KABUPATEN/KOTA	Nilai SAKIP perangkat daerah	>B Nilai	>B Nilai	8.01.01.2.01 Perencanaan, Penganggaran, dan Evaluasi Kinerja Perangkat Daerah	Jumlah Dokumen Perencanaan dan Laporan Kinerja Perangkat Daerah	23 Dokumen	23 Dokumen	8.01.01.2.01.01 Penyusunan Dokumen Perencanaan Perangkat Daerah	Jumlah Dokumen Perencanaan Perangkat Daerah	0 Dokumen	0 Dokumen	Kab. Pacitan	
										Renja,Renja Perubahan,Perjanjian Kinerja,Perjanjian Kinerja Perubahan,PPRG,RKA,RKA Perubahan,DPA, DPA Perubahan,LKJIP,Evaluasi Renja tribulan 1,Evaluasi Renja tribulan 2,Evaluasi Renja tribulan 3,Evaluasi Renja tribulan 4, Renaksi Pencapaian Kinerja, Renaksi Pencapaian Kinerja P, LKPJ,LPPD,PMPRB,Laporan SAKIP,SPIP, Review Probis, Inovasi Pelayanan Publik,SPM	12 bulan	12 bulan		
									8.01.01.2.01.06 Koordinasi dan Penyusunan Laporan Capaian Kinerja dan Ikhtisar Realisasi Kinerja SKPD	Jumlah Laporan Capaian Kinerja dan Ikhtisar Realisasi Kinerja SKPD dan Laporan Hasil Koordinasi Penyusunan Laporan Capaian Kinerja dan Ikhtisar Realisasi Kinerja SKPD	0 Laporan	0 Laporan	Kab. Pacitan	
					8.01.01.2.02 Administrasi Keuangan Perangkat Daerah	Jumlah Dokumen Laporan Keuangan Perangkat Daerah	59 Dokumen	59 Dokumen	8.01.01.2.02.01 Penyediaan Gaji dan Tunjangan ASN	Jumlah Orang yang Menerima Gaji dan Tunjangan ASN	14 bulan	14 bulan	Semua Kab/Kota Kab. Pacitan	

Prioritas Program, Kegiatan, Sub Kegiatan dan Indikator Kinerja

No	Program				Kegiatan				Sub Kegiatan					
	Program	Indikator Kinerja			Kegiatan	Indikator Kinerja			Sub Kegiatan	Indikator Kinerja			Lokasi Sub Kegiatan	Ket.
		Hasil Program	Target Capaian			Keluaran Kegiatan	Target Capaian			Keluaran Sub Kegiatan	Target Capaian			
			Sebelum	Sesudah			Sebelum	Sesudah			Sebelum	Sesudah		
									8.01.01.2.02.05 Koordinasi dan Penyusunan Laporan Keuangan Akhir Tahun SKPD	Dokumen CALK	12 bulan	12 bulan	Kab. Pacitan	
										Jumlah Laporan Keuangan Akhir Tahun SKPD dan Laporan Hasil Koordinasi Penyusunan Laporan Keuangan Akhir Tahun SKPD	0 Laporan	0 Laporan		
									8.01.01.2.02.07 Koordinasi dan Penyusunan Laporan Keuangan Bulanan/ Triwulanan/ Semesteran SKPD	Jumlah Laporan Keuangan Bulanan/ Triwulanan/ Semesteran SKPD dan Laporan Koordinasi Penyusunan Laporan Keuangan Bulanan/Triwulanan/Semesteran SKPD	0 Laporan	0 Laporan	Kab. Pacitan	
										SPJ Fungsional (12), LRA (12), LO (12), Rekonsiliasi Akntansi (4), Rekon Fungsional (4)	12 bulan	12 bulan		
					8.01.01.2.05 Administrasi Kepegawaian Perangkat Daerah	Prosentase pegawai yang mendapat layanan	100 %	100 %	8.01.01.2.05.02 Pengadaan Pakaian Dinas beserta Atribut Kelengkapannya	Jumlah Paket Pakaian Dinas beserta Atribut Kelengkapan	0 Paket	0 Paket	Kab. Pacitan	
										Jumlah pengadaan pakaian dinas pegawai	1 paket	1 paket		
					8.01.01.2.06 Administrasi Umum Perangkat Daerah	Prosentase Operasional Dasar PD yang terpebuhi	100 %	100 %	8.01.01.2.06.01 Penyediaan Komponen Instalasi Listrik/Penerangan Bangunan Kantor	Jumlah Paket Komponen Instalasi Listrik/Penerangan Bangunan Kantor yang Disediakan	0 Paket	0 Paket	Kab. Pacitan	
										Jumlah pengadaan komponen listrik/penerangan kantor	1 paket	1 paket		
									8.01.01.2.06.02 Penyediaan Peralatan dan Perlengkapan Kantor	Jumlah Paket Peralatan dan Perlengkapan Kantor yang Disediakan	0 Paket	0 Paket	Kab. Pacitan	
										Jumlah Peralatan dan perlengkapan kantor	1 paket	1 paket		
									8.01.01.2.06.03 Penyediaan Peralatan Rumah Tangga	Jumlah Paket Peralatan Rumah Tangga yang Disediakan	0 Paket	0 Paket	Kab. Pacitan	
										Jumlah Pengadaan Peralatan Rumah Tangga	1 paket	1 paket		
									8.01.01.2.06.04 Penyediaan Bahan Logistik Kantor	Jumlah Paket Bahan Logistik Kantor yang Disediakan	0 Paket	0 Paket	Kab. Pacitan	
										Jumlah pengadaan logistik Kantor	1 paket	1 paket		
									8.01.01.2.06.05 Penyediaan Barang	Jumlah Paket Barang Cetakan dan Penggandaan yang Disediakan	0 Paket	0 Paket	Kab. Pacitan	

Prioritas Program, Kegiatan, Sub Kegiatan dan Indikator Kinerja

No	Program				Kegiatan				Sub Kegiatan					
	Program	Indikator Kinerja			Kegiatan	Indikator Kinerja			Sub Kegiatan	Indikator Kinerja			Lokasi Sub Kegiatan	Ket.
		Hasil Program	Target Capaian			Keluaran Kegiatan	Target Capaian			Keluaran Sub Kegiatan	Target Capaian			
			Sebelum	Sesudah			Sebelum	Sesudah			Sebelum	Sesudah		
									Cetakan dan Penggandaan	Jumlah pengadaan barang cetakan dan penggandaan	1 paket	1 paket	Kab. Pacitan	
									8.01.01.2.06.09 Penyelenggaraan Rapat Koordinasi dan Konsultasi SKPD	Jumlah Laporan Penyelenggaraan Rapat Koordinasi dan Konsultasi SKPD	0 Laporan	0 Laporan	Kab. Pacitan	
										Jumlah penyelenggaraan rapat koordinasi dan konsultasi PD	12 bulan	12 bulan		
					8.01.01.2.07 Pengadaan Barang Milik Daerah Penunjang Urusan Pemerintah Daerah	Prosentase Ketersediaan Sarana dan Prasarana yang dibutuhkan	100 %	100 %	8.01.01.2.07.10 Pengadaan Sarana dan Prasarana Gedung Kantor atau Bangunan Lainnya	Jumlah pengadaan sarana dan prasarana kantor	1 paket	1 paket	Kab. Pacitan	
										Jumlah Unit Sarana dan Prasarana Gedung Kantor atau Bangunan Lainnya yang Disediakan	0 Unit	0 Unit		
					8.01.01.2.08 Penyediaan Jasa Penunjang Urusan Pemerintahan Daerah	Prosentase Penyediaan Jasa Penunjang Oprasional Prrangkat Daerah yang diibutuhkan	100 %	100 %	8.01.01.2.08.01 Penyediaan Jasa Surat Menyurat	Jumlah Laporan Penyediaan Jasa Surat Menyurat	0 Laporan	0 Laporan	Kab. Pacitan	
										Jumlah penyediaan jasa surat menyurat	12 bulan	12 bulan		
									8.01.01.2.08.02 Penyediaan Jasa Komunikasi, Sumber Daya Air dan Listrik	Jumlah Laporan Penyediaan Jasa Komunikasi, Sumber Daya Air dan Listrik yang Disediakan	0 Laporan	0 Laporan	Kab. Pacitan	
										Jumlah penyediaan jasa komunikasi dan listrik	12 bulan	12 bulan		
									8.01.01.2.08.04 Penyediaan Jasa Pelayanan Umum Kantor	Jumlah Aktifitas/Operasional rutin yang dilaksanakan Perangkat Daerah	12 bulan	12 bulan	Kab. Pacitan	
										Jumlah Laporan Penyediaan Jasa Pelayanan Umum Kantor yang Disediakan	0 Laporan	0 Laporan		
					8.01.01.2.09 Pemeliharaan Barang Milik Daerah Penunjang Urusan Pemerintahan Daerah	Prosentase barang milik daerah dalam kondisi baik	80 %	80 %	8.01.01.2.09.01 Penyediaan Jasa Pemeliharaan, Biaya Pemeliharaan, dan Pajak Kendaraan Perorangan Dinas atau Kendaraan Dinas Jabatan	Jumlah Kendaraan Perorangan Dinas atau Kendaraan Dinas Jabatan yang Dipelihara dan dibayarkan Pajaknya	0 Unit	0 Unit	Kab. Pacitan	
										Jumlah pembayaran pajak, pemeliharaan roda dua dan roda empat,serta jumlah pejalanan dinas dalam daerah	1 tahun	1 tahun		
									8.01.01.2.09.09 Pemeliharaan/Rehabilitasi Gedung Kantor dan Bangunan Lainnya	Jumlah Gedung Kantor dan Bangunan Lainnya yang Dipelihara/Direhabilitasi	0 Unit	0 Unit	Kab. Pacitan	
										Jumlah pemeliharaan perlengkapan kantor,bangunan gedung tempat kerja dan bangunan gedung kantor	1 paket	1 paket		

Prioritas Program, Kegiatan, Sub Kegiatan dan Indikator Kinerja

No	Program				Kegiatan				Sub Kegiatan					
	Program	Indikator Kinerja			Kegiatan	Indikator Kinerja			Sub Kegiatan	Indikator Kinerja			Lokasi Sub Kegiatan	Ket.
		Hasil Program	Target Capaian			Keluaran Kegiatan	Target Capaian			Keluaran Sub Kegiatan	Target Capaian			
			Sebelum	Sesudah			Sebelum	Sesudah			Sebelum	Sesudah		
	8.01.02 PROGRAM PENGUATAN IDEOLOGI PANCASILA DAN KARAKTER KEBANGSAAN	Persentase Penduduk Usia Produktif yang mendapatkan pembinaan wawasan kebangsaan	15.10 %	15.10 %	8.01.02.2.01 Perumusan Kebijakan Teknis dan Pemantapan Pelaksanaan Bidang Ideologi Pancasila dan Karakter Kebangsaan	Tersusunnya Kebijakan Teknis dan Pemantapan Pelaksanaan Bidang Ideologi Pancasila dan Karakter Kebangsaan	100 %	100 %	8.01.02.2.01.01 Penyusunan Program Kerja di Bidang Ideologi Wawasan Kebangsaan, Bela Negara, Karakter Bangsa, Pembauran Kebangsaan, Bineka Tunggal Ika dan Sejarah Kebangsaan	Jumlah dokumen bidang ideologi wawasan kebangsaan, Bela Negara,Karakter Bangsa, Pembauran Kebangsaan, Bineka Tunggal Ika dan Sejarah Kebangsaan	4 Dokumen	4 Dokumen		
										Jumlah Dokumen Program Kerja di Bidang Ideologi Wawasan Kebangsaan, Bela Negara, Karakter Bangsa, Pembauran Kebangsaan, Bineka Tunggal Ika dan Sejarah Kebangsaan yang Disusun	0 Dokumen	0 Dokumen		
	8.01.03 PROGRAM PENINGKATAN PERAN PARTAI POLITIK DAN LEMBAGA PENDIDIKAN MELALUI PENDIDIKAN POLITIK DAN PENGEMBANGAN ETIKA SERTA BUDAYA POLITIK	Persentase Pembinaan terhadap Partai Politik	100 %	100 %	8.01.03.2.01 Perumusan Kebijakan Teknis dan Pemantapan Pelaksanaan Bidang Pendidikan Politik, Etika Budaya Politik, Peningkatan Demokrasi, Fasilitasi Kelembagaan Pemerintahan, Perwakilan dan Partai Politik, Pemilihan Umum/Pemilihan Umum Kepala Daerah, serta Pemantauan Situasi Politik	Tersusunnya Kebijakan teknis dan Pemantapan pelaksanaan Bidang Pendidikan Politik, Etika Budaya Politik, Peningkatan Demokrasi, Fasilitasi Kelambagaan Pemerintahan, Perwakilan dan Partai Politik, Pemilihan Umum/Pemilihan Umum Kepala Daerah, serta	100 %	100 %	8.01.03.2.01.01 Penyusunan Program Kerja di Bidang Pendidikan Politik, Etika Budaya Politik, Peningkatan Demokrasi, Fasilitasi Kelembagaan Pemerintahan, Perwakilan dan Partai Politik, Pemilihan Umum/Pemilihan Umum Kepala Daerah, serta Pemantauan Situasi Politik di Daerah	Jumlah dokumen bidang pendidikan politik, etika budaya politik, Peningkatan Demokrasi, Fasdilitasi Kelembagaan Pemerintahan, Pedrwakilan da Partai Politik, Pemilihan Umum/ Pemilihan Umum Kepala Daerah, serta bpemantauan situasi politik di daerah yang di cetak	4 Dokumen	4 Dokumen		
										Jumlah Dokumen Program Kerja di Bidang Pendidikan Politik, Etika Budaya Politik, Peningkatan Demokrasi, Fasilitasi Kelembagaan Pemerintahan, Perwakilan dan Partai Politik, Pemilihan Umum/Pemilihan Umum Kepala Daerah, serta Pemantauan Situasi Politik di Daerah yang Disusun	0 Dokumen	0 Dokumen		
									8.01.03.2.01.03 Pelaksanaan Kebijakan di Bidang Pendidikan Politik, Etika Budaya Politik, Peningkatan Demokrasi, Fasilitasi Kelembagaan Pemerintahan, Perwakilan dan Partai Politik, Pemilihan Umum/Pemilihan Umum Kepala Daerah, serta Pemantauan Situasi Politik di Daerah	Jumlah Dokumen Kebijakan di Bidang Pendidikan Politik, Etika Budaya Politik, Ppeningkatan Demokrasi, Fasilitasi Kelembagaan Pemerintahan, Perwakilan dan Partai Politik, Pemilihan Umum/Pemilihan Umum Kepala Daerah, serta Pemantauan situasi politik didaerah	2 Dokumen	2 Dokumen		
										Jumlah Orang yang Mengikuti Pelaksanaan Kebijakan di Bidang Pendidikan Politik, Etika Budaya Politik, Peningkatan Demokrasi, Fasilitasi Kelembagaan Pemerintahan, Perwakilan dan Partai Politik, Pemilihan Umum/Pemilihan Umum Kepala Daerah, serta Pemantauan Situasi Politik di Daerah	0 Orang	0 Orang		

Prioritas Program, Kegiatan, Sub Kegiatan dan Indikator Kinerja

No	Program				Kegiatan				Sub Kegiatan					
	Program	Indikator Kinerja			Kegiatan	Indikator Kinerja			Sub Kegiatan	Indikator Kinerja			Lokasi Sub Kegiatan	Ket.
		Hasil Program	Target Capaian			Keluaran Kegiatan	Target Capaian			Keluaran Sub Kegiatan	Target Capaian			
			Sebelum	Sesudah			Sebelum	Sesudah			Sebelum	Sesudah		
									8.01.03.2.01.04 Pelaksanaan Koordinasi di Bidang Pendidikan Politik, Etika Budaya Politik, Peningkatan Demokrasi, Fasilitasi Kelembagaan Pemerintahan, Perwakilan dan Partai Politik, Pemilihan Umum/Pemilihan Umum Kepala Daerah, serta Pemantauan Situasi Politik di Daerah	Jumlah Orang yang Mengikuti Koordinasi di Bidang Pendidikan Politik, Etika Budaya Politik, Peningkatan Demokrasi, Fasilitasi Kelembagaan Pemerintahan, Perwakilan dan Partai Politik, Pemilihan Umum/Pemilihan Umum Kepala Daerah, serta Pemantauan Situasi Politik di Daerah	0 Orang	0 Orang		
										Jumlah Peserta Pendidikan Politik, Etika Budaya Politik, Peningkatan Demokrasi, Fasilitasi Kelembagaan Pemerintahan, Perwakilan Dan Partai Politi, Pemilihan Umum/ Pemilu Kepala daerah. Serta pemantauan situasi politik di daerah	2 Dokumen	2 Dokumen		
	8.01.04 PROGRAM PEMBERDAYAAN DAN PENGAWASAN ORGANISASI KEMASYARAKATAN	Persentase pembinaan terhadap Ormas	100 %	100 %	8.01.04.2.01 Perumusan Kebijakan Teknis dan Pemantapan Pelaksanaan Bidang Pemberdayaan dan Pengawasan Organisasi Kemasyarakatan	Ttersusunnya Kebijakan Teknis dan Pemantapan Pelaksanaan Bidang Pemberdayaan dan Pengawasan Organisasi Kemasyarakatan	100 %	100 %	8.01.04.2.01.05 Pelaksanaan Monitoring, Evaluasi dan Pelaporan di Bidang Pendaftaran Ormas, Pemberdayaan Ormas, Evaluasi dan Mediasi Sengketa Ormas, Pengawasan Ormas dan Ormas Asing di Daerah	Jumlah data Ormas yang dimutakhirkan dan fasilitasi bantuan Ormas	1 Dokumen	1 Dokumen	Kab. Pacitan	
										Jumlah Laporan Hasil Monitoring, Evaluasi dan Pelaporan di Bidang Pendaftaran Ormas, Pemberdayaan Ormas, Evaluasi dan Mediasi Sengketa Ormas, Pengawasan Ormas dan Ormas Asing di Daerah	0 Laporan	0 Laporan		
	8.01.05 PROGRAM PEMBINAAN DAN PENGEMBANGAN KETAHANAN EKONOMI, SOSIAL, DAN BUDAYA	Prosentase Pembinaan bidang sosial dan budaya	100 persen	100 persen	8.01.05.2.01 Perumusan Kebijakan Teknis dan Pemantapan Pelaksanaan Bidang Ketahanan Ekonomi, Sosial dan Budaya	Tersusunnya kebijakan teknis dan pemantapan pelaksanaan bidang ketahanan ekonomi, sosial dan budaya	100 persen	100 persen	8.01.05.2.01.03 Pelaksanaan Kebijakan di Bidang Ketahanan Ekonomi, Sosial, Budaya dan Fasilitasi Pencegahan Penyalagunaan Narkotika, Fasilitasi Kerukunan Umat Beragama dan Penghayat Kepercayaan di Daerah	Jumlah Dokumen Bidang Ketahanan Ekonomi, Sosbud dan Fasilitasi Pencegahan Penyalahgunaan Narkotika, Fasilitasi Kerukunan Umat Beragama dan Penghayat Kepercayaan di daerahjakan di Bidang Ketahanan Ekonomi, Sosial, Budaya dan Fasilitasi Pencegahan Penyalagunaan Narkotika, Fasilitasi Kerukunan Umat Beragama dan Penghayat Kepercayaan di Daerah	3 dokumen	3 dokumen	Kab. Pacitan	
										Jumlah Orang yang Mengikuti Pelaksanaan Kebijakan di Bidang Ketahanan Ekonomi, Sosial, Budaya dan Fasilitasi Pencegahan Penyalagunaan Narkotika, Fasilitasi Kerukunan Umat Beragama dan Penghayat Kepercayaan di Daerah	0 Orang	0 Orang		

Prioritas Program, Kegiatan, Sub Kegiatan dan Indikator Kinerja

No	Program				Kegiatan				Sub Kegiatan					
	Program	Indikator Kinerja			Kegiatan	Indikator Kinerja			Sub Kegiatan	Indikator Kinerja			Lokasi Sub Kegiatan	Ket.
		Hasil Program	Target Capaian			Keluaran Kegiatan	Target Capaian			Keluaran Sub Kegiatan	Target Capaian			
			Sebelum	Sesudah			Sebelum	Sesudah			Sebelum	Sesudah		
	8.01.06 PROGRAM PENINGKATAN KEWASPADAAN NASIONAL DAN PENINGKATAN KUALITAS DAN FASILITASI PENANGANAN KONFLIK SOSIAL	Persentase potensi konflik yang ditangani	100 %	100 %	8.01.06.2.01 Perumusan Kebijakan Teknis dan Pelaksanaan Pemantapan Kewaspadaan Nasional dan Penanganan Konflik Sosial	Tersusunnya Kebujakan Teknis dan Pelaksanaan Pemantapan Kewaspadaan Nasional dan Penangana Konflik Sosial	100 %	100 %	8.01.06.2.01.03 Pelaksanaan Kebijakan di Bidang Kewaspadaan Dini, Kerja Sama Intelijen, Pemantauan Orang Asing, Tenaga Kerja Asing dan Lembaga Asing, Kewaspadaan Perbatasan antar Negara, Fasilitasi Kelembagaan Bidang Kewaspadaan, serta Penanganan Konflik di Daerah	Jumlah Dokumen Bidang Kewaspadaan Dini, Kerjasama Intelijen, Pemantauan Orang Asing, Tenaga Kerja Orang Asing dan Lembaga Kerja Asing, Kewaspadaan Terbatas antar negara, Fasilitasi Kelembagaan Bidang Kewaspadaan, serta Penanganan Konflik di Daerah	7 Dokumen	7 Dokumen	Semua Kab/Kota	
										Jumlah Orang yang Mengikuti pelaksanaan Kebijakan di Bidang Kewaspadaan Dini, Kerja Sama Intelijen, Pemantauan Orang Asing, Tenaga Kerja Asing dan Lembaga Asing, Kewaspadaan Perbatasan antar Negara, Fasilitasi Kelembagaan Bidang Kewaspadaan, serta Penanganan Konflik di Daerah	0 Orang	0 Orang		
									8.01.06.2.01.05 Pelaksanaan Monitoring, Evaluasi dan Pelaporan di Bidang Kewaspadaan Dini, Kerja Sama Intelijen, Pemantauan Orang Asing, Tenaga Kerja Asing dan Lembaga Asing, Kewaspadaan Perbatasan antar Negara, Fasilitasi Kelembagaan Bidang Kewaspadaan, serta Penanganan Konflik di Daerah	Jumlah Laporan Hasil Monitoring, Evaluasi dan Pelaporan di Bidang Kewaspadaan Dini, Kerja Sama Intelijen, Pemantauan Orang Asing, Tenaga Kerja Asing dan Lembaga Asing, Kewaspadaan Perbatasan antar Negara, Fasilitasi Kelembagaan Bidang Kewaspadaan, serta Penanganan Konflik di Daerah	0 Laporan	0 Laporan		
									8.01.06.2.01.06 Pelaksanaan Forum Koordinasi Pimpinan Daerah Kabupaten/Kota	Jumlah Dokumen Hasil Pelaksanaan Forum Koordinasi Pimpinan Daerah Kabupaten/Kota	0 Dokumen	0 Dokumen	Semua Kab/Kota	
										Jumlah Rakor Forkopimda yang dilaksanakan	6 kali	6 kali		

Lampiran 4.1

Perubahan Plafon Anggaran Menurut Urusan Pemerintahan Daerah, Program, Kegiatan, dan Sub Kegiatan

Urusan Pemerintahan Daerah dan program/kegiatan		Plafon Anggaran		Ket
		Sebelum	Sesudah	
1	2	3	4	4
1	**URUSAN PEMERINTAHAN WAJIB YANG BERKAITAN DENGAN PELAYANAN DASAR**			
1.01	**URUSAN PEMERINTAHAN BIDANG PENDIDIKAN**	**598.763.109.509**	**608.026.511.976**	
1.01.0.00.0.00.01.0000	**Dinas Pendidikan**	**598.763.109.509**	**608.026.511.976**	
1.01.0.00.0.00.01.0000	**Dinas Pendidikan**	**598.763.109.509**	**608.026.511.976**	
1.01.01	**PROGRAM PENUNJANG URUSAN PEMERINTAHAN DAERAH KABUPATEN/KOTA**	**476.072.189.109**	**479.022.779.562**	
1.01.01.2.01	**Perencanaan, Penganggaran, dan Evaluasi Kinerja Perangkat Daerah**	**580.122.400**	**289.175.400**	
1.01.01.2.01.01	Penyusunan Dokumen Perencanaan Perangkat Daerah	15.000.000	15.000.000	
1.01.01.2.01.02	Koordinasi dan Penyusunan Dokumen RKA-SKPD	10.000.000	10.000.000	
1.01.01.2.01.03	Koordinasi dan Penyusunan Dokumen Perubahan RKA-SKPD	10.000.000	10.000.000	
1.01.01.2.01.07	Evaluasi Kinerja Perangkat Daerah	545.122.400	254.175.400	
1.01.01.2.02	**Administrasi Keuangan Perangkat Daerah**	**473.941.531.509**	**477.141.910.651**	
1.01.01.2.02.01	Penyediaan Gaji dan Tunjangan ASN	473.760.791.509	476.961.170.651	
1.01.01.2.02.02	Penyediaan Administrasi Pelaksanaan Tugas ASN	140.740.000	140.740.000	
1.01.01.2.02.05	Koordinasi dan Penyusunan Laporan Keuangan Akhir Tahun SKPD	40.000.000	40.000.000	
1.01.01.2.03	**Administrasi Barang Milik Daerah pada Perangkat Daerah**	**94.763.200**	**139.763.200**	
1.01.01.2.03.04	Pembinaan, Pengawasan, dan Pengendalian Barang Milik Daerah pada SKPD	44.763.200	44.763.200	
1.01.01.2.03.06	Penatausahaan Barang Milik Daerah pada SKPD	50.000.000	95.000.000	
1.01.01.2.05	**Administrasi Kepegawaian Perangkat Daerah**	**0**	**18.315.000**	
1.01.01.2.05.02	Pengadaan Pakaian Dinas beserta Atribut Kelengkapannya	0	18.315.000	
1.01.01.2.06	**Administrasi Umum Perangkat Daerah**	**412.800.000**	**399.284.311**	
1.01.01.2.06.02	Penyediaan Peralatan dan Perlengkapan Kantor	111.800.000	131.140.811	
1.01.01.2.06.04	Penyediaan Bahan Logistik Kantor	116.000.000	116.000.000	
1.01.01.2.06.05	Penyediaan Barang Cetakan dan Penggandaan	50.000.000	50.000.000	
1.01.01.2.06.09	Penyelenggaraan Rapat Koordinasi dan Konsultasi SKPD	135.000.000	102.143.500	
1.01.01.2.07	**Pengadaan Barang Milik Daerah Penunjang Urusan Pemerintah Daerah**	**28.122.738**	**59.481.738**	
1.01.01.2.07.07	Pengadaan Aset Tetap Lainnya	28.122.738	59.481.738	
1.01.01.2.08	**Penyediaan Jasa Penunjang Urusan Pemerintahan Daerah**	**694.782.262**	**654.782.262**	
1.01.01.2.08.01	Penyediaan Jasa Surat Menyurat	32.027.262	22.027.262	
1.01.01.2.08.02	Penyediaan Jasa Komunikasi, Sumber Daya Air dan Listrik	325.755.000	295.755.000	
1.01.01.2.08.04	Penyediaan Jasa Pelayanan Umum Kantor	337.000.000	337.000.000	
1.01.01.2.09	**Pemeliharaan Barang Milik Daerah Penunjang Urusan Pemerintahan Daerah**	**320.067.000**	**320.067.000**	

Perubahan Plafon Anggaran Menurut Urusan Pemerintahan Daerah, Program, Kegiatan, dan Sub Kegiatan

Urusan Pemerintahan Daerah dan program/kegiatan		Plafon Anggaran		Ket
		Sebelum	Sesudah	
1	2	3	4	4
1.01.01.2.09.01	Penyediaan Jasa Pemeliharaan, Biaya Pemeliharaan, dan Pajak Kendaraan Perorangan Dinas atau Kendaraan Dinas Jabatan	89.550.000	89.550.000	
1.01.01.2.09.11	Pemeliharaan/Rehabilitasi Sarana dan Prasarana Pendukung Gedung Kantor atau Bangunan Lainnya	230.517.000	230.517.000	
1.01.02	**PROGRAM PENGELOLAAN PENDIDIKAN**	**114.246.120.400**	**120.496.933.399**	
1.01.02.2.01	**Pengelolaan Pendidikan Sekolah Dasar**	**60.883.638.752**	**64.802.156.619**	
1.01.02.2.01.02	Penambahan Ruang Kelas Baru	142.500.000	142.500.000	
1.01.02.2.01.03	Pembangunan Ruang Guru/Kepala Sekolah/TU	310.079.500	310.079.500	
1.01.02.2.01.05	Pembangunan Perpustakaan Sekolah	682.792.000	682.792.000	
1.01.02.2.01.06	Pembangunan Sarana, Prasarana dan Utilitas Sekolah	13.502.474.452	13.912.124.452	
1.01.02.2.01.08	Rehabilitasi Sedang/Berat Ruang Kelas	7.140.959.900	7.754.477.767	
1.01.02.2.01.09	Rehabilitasi Sedang/Berat Ruang Guru/Kepala Sekolah/TU	1.051.517.700	1.051.517.700	
1.01.02.2.01.11	Rehabilitasi Sedang/Berat Perpustakaan Sekolah	971.352.400	971.352.400	
1.01.02.2.01.12	Rehabilitasi Sedang/Berat Sarana, Prasarana dan Utilitas Sekolah	564.149.600	564.149.600	
1.01.02.2.01.14	Pengadaan Mebel Sekolah	135.185.900	135.185.900	
1.01.02.2.01.17	Pengadaan Perlengkapan Siswa	230.000.000	230.000.000	
1.01.02.2.01.22	Pengadaan Alat Praktik dan Peraga Siswa	1.671.227.300	2.019.977.300	
1.01.02.2.01.23	Penyelenggaraan Proses Belajar dan Ujian bagi Peserta Didik	50.000.000	70.000.000	
1.01.02.2.01.25	Pembinaan Minat, Bakat dan Kreativitas Siswa	30.000.000	30.000.000	
1.01.02.2.01.28	Pembinaan Kelembagaan dan Manajemen Sekolah	150.000.000	2.676.600.000	
1.01.02.2.01.29	Pengelolaan Dana BOS Sekolah Dasar	34.211.400.000	34.211.400.000	
1.01.02.2.01.30	Peningkatan Kapasitas Pengelolaan Dana BOS Sekolah Dasar	40.000.000	40.000.000	
1.01.02.2.02	**Pengelolaan Pendidikan Sekolah Menengah Pertama**	**27.801.473.100**	**29.215.683.480**	
1.01.02.2.02.02	Penambahan Ruang Kelas Baru	1.654.229.300	1.978.229.300	
1.01.02.2.02.06	Pembangunan Laboratorium	982.253.800	982.253.800	
1.01.02.2.02.12	Pembangunan Sarana, Prasarana dan Utilitas Sekolah	2.792.704.500	3.145.544.480	
1.01.02.2.02.14	Rehabilitasi Sedang/Berat Ruang Kelas Sekolah	2.570.317.500	2.682.817.500	
1.01.02.2.02.17	Rehabilitasi Sedang/Berat Perpustakaan Sekolah	877.253.000	877.253.000	
1.01.02.2.02.18	Rehabilitasi Sedang/Berat Laboratorium	1.223.000.000	1.401.412.400	
1.01.02.2.02.24	Rehabilitasi Sedang/Berat Sarana, Prasarana dan Utilitas Sekolah	212.565.000	212.565.000	
1.01.02.2.02.34	Perlengkapan Belajar Peserta Didik	30.000.000	30.000.000	
1.01.02.2.02.35	Pengadaan Alat Praktik dan Peraga Siswa	120.650.000	170.710.000	
1.01.02.2.02.36	Penyelenggaraan Proses Belajar dan Ujian bagi Peserta Didik	50.000.000	50.000.000	

Perubahan Plafon Anggaran Menurut Urusan Pemerintahan Daerah, Program, Kegiatan, dan Sub Kegiatan

Urusan Pemerintahan Daerah dan program/kegiatan		Plafon Anggaran		Ket
		Sebelum	Sesudah	
1	2	3	4	4
1.01.02.2.02.38	Pembinaan Minat, Bakat dan Kreativitas Siswa	50.000.000	50.000.000	
1.01.02.2.02.41	Pembinaan Kelembagaan dan Manajemen Sekolah	300.000.000	605.398.000	
1.01.02.2.02.42	Pengelolaan Dana BOS Sekolah Menengah Pertama	16.898.500.000	16.989.500.000	
1.01.02.2.02.43	Peningkatan Kapasitas Pengelolaan Dana BOS Sekolah Menengah Pertama	40.000.000	40.000.000	
1.01.02.2.03	**Pengelolaan Pendidikan Anak Usia Dini (PAUD)**	**23.129.258.548**	**23.581.242.394**	
1.01.02.2.03.01	Pembangunan Gedung/Ruang Kelas/Ruang Guru PAUD	3.949.743.820	4.057.398.739	
1.01.02.2.03.02	Pembangunan Sarana, Prasarana dan Utilitas PAUD	3.789.227.250	3.628.946.936	
1.01.02.2.03.03	Rehabilitasi Sedang/Berat Gedung/Ruang Kelas/Ruang Guru PAUD	4.241.602.178	4.326.648.803	
1.01.02.2.03.07	Pengadaan Mebel PAUD	0	35.122.543	
1.01.02.2.03.10	Pengadaan Perlengkapan Siswa PAUD	25.000.000	25.000.000	
1.01.02.2.03.12	Pengadaan Alat Praktik dan Peraga Siswa PAUD	861.285.300	906.325.373	
1.01.02.2.03.17	Pembinaan Kelembagaan dan Manajemen PAUD	155.000.000	255.000.000	
1.01.02.2.03.18	Pengelolaan Dana BOP PAUD	10.082.400.000	10.321.800.000	
1.01.02.2.03.19	Peningkatan Kapasitas Pengelolaan Dana BOP PAUD	25.000.000	25.000.000	
1.01.02.2.04	**Pengelolaan Pendidikan Nonformal/Kesetaraan**	**2.431.750.000**	**2.897.850.906**	
1.01.02.2.04.01	Pembangunan Gedung/Ruang Kelas/Ruang Guru Nonformal/Kesetaraan	168.750.000	168.750.000	
1.01.02.2.04.02	Pembangunan Sarana, Prasarana dan Utilitas Sekolah Nonformal/Kesetaraan	0	43.867.951	
1.01.02.2.04.03	Rehabilitasi Sedang/Berat Gedung/Ruang Kelas/Ruang Guru Pendidikan Nonformal / Kesetaraan	90.000.000	90.000.000	
1.01.02.2.04.11	Pengadaan Alat Praktik dan Peraga Siswa Nonformal / Kesetaraan	0	67.687.500	
1.01.02.2.04.12	Penyelenggaraan Proses Belajar Nonformal/Kesetaraan	75.000.000	75.000.000	
1.01.02.2.04.16	Pembinaan Kelembagaan dan Manajemen Sekolah Nonformal/Kesetaraan	80.000.000	80.000.000	
1.01.02.2.04.17	Pengelolaan Dana BOP Sekolah Nonformal/Kesetaraan	1.978.000.000	2.332.545.455	
1.01.02.2.04.22	Penyelenggaraan Ujian bagi Peserta Didik Nonformal/Kesetaraan	40.000.000	40.000.000	
1.01.03	**PROGRAM PENGEMBANGAN KURIKULUM**	**10.000.000**	**10.000.000**	
1.01.03.2.01	**Penetapan Kurikulum Muatan Lokal Pendidikan Dasar**	**10.000.000**	**10.000.000**	
1.01.03.2.01.02	Penyusunan Silabus Muatan Lokal Pendidikan Dasar	10.000.000	10.000.000	
1.01.04	**PROGRAM PENDIDIK DAN TENAGA KEPENDIDIKAN**	**8.424.800.000**	**8.486.799.015**	
1.01.04.2.01	**Pemerataan Kuantitas dan Kualitas Pendidik dan Tenaga Kependidikan bagi Satuan Pendidikan Dasar, PAUD, dan Pendidikan Nonformal/Kesetaraan**	**8.424.800.000**	**8.486.799.015**	
1.01.04.2.01.01	Perhitungan dan Pemetaan Pendidik dan Tenaga Kependidikan Satuan Pendidikan Dasar, PAUD, dan Pendidikan Nonformal/Kesetaraan	8.184.800.000	8.246.799.015	
1.01.04.2.01.02	Penataan Pendistribusian Pendidik dan Tenaga Kependidikan bagi Satuan Pendidikan Dasar, PAUD, dan Pendidikan Nonformal/Kesetaraan	240.000.000	240.000.000	
1.01.05	**PROGRAM PENGENDALIAN PERIZINAN PENDIDIKAN**	**10.000.000**	**10.000.000**	

Perubahan Plafon Anggaran Menurut Urusan Pemerintahan Daerah, Program, Kegiatan, dan Sub Kegiatan

Urusan Pemerintahan Daerah dan program/kegiatan		Plafon Anggaran		Ket
		Sebelum	Sesudah	
1	2	3	4	4
1.01.05.2.02	**Penerbitan Izin PAUD dan Pendidikan Nonformal yang Diselenggarakan oleh Masyarakat**	**10.000.000**	**10.000.000**	
1.01.05.2.02.02	Pengendalian dan Pengawasan Perizinan PAUD dan Pendidikan Nonformal yang Diselenggarakan oleh Masyarakat	10.000.000	10.000.000	
1.02	**URUSAN PEMERINTAHAN BIDANG KESEHATAN**	**337.562.736.693**	**389.059.237.840**	
1.02.0.00.0.00.01.0000	**Dinas Kesehatan**	**337.562.736.693**	**389.059.237.840**	
1.02.0.00.0.00.01.0000	**Dinas Kesehatan**	**140.959.082.630**	**150.111.681.379**	
1.02.01	**PROGRAM PENUNJANG URUSAN PEMERINTAHAN DAERAH KABUPATEN/KOTA**	**64.850.996.966**	**64.020.319.057**	
1.02.01.2.01	**Perencanaan, Penganggaran, dan Evaluasi Kinerja Perangkat Daerah**	**266.829.786**	**299.842.526**	
1.02.01.2.01.01	Penyusunan Dokumen Perencanaan Perangkat Daerah	129.874.000	140.872.790	
1.02.01.2.01.02	Koordinasi dan Penyusunan Dokumen RKA-SKPD	42.520.000	41.020.000	
1.02.01.2.01.03	Koordinasi dan Penyusunan Dokumen Perubahan RKA-SKPD	25.252.000	25.240.000	
1.02.01.2.01.04	Koordinasi dan Penyusunan DPA-SKPD	16.657.600	16.641.600	
1.02.01.2.01.05	Koordinasi dan Penyusunan Perubahan DPA- SKPD	12.296.000	12.268.000	
1.02.01.2.01.07	Evaluasi Kinerja Perangkat Daerah	40.230.186	63.800.136	
1.02.01.2.02	**Administrasi Keuangan Perangkat Daerah**	**61.918.438.426**	**60.451.212.426**	
1.02.01.2.02.01	Penyediaan Gaji dan Tunjangan ASN	61.341.883.426	59.874.657.426	
1.02.01.2.02.02	Penyediaan Administrasi Pelaksanaan Tugas ASN	96.720.000	96.720.000	
1.02.01.2.02.03	Pelaksanaan Penatausahaan dan Pengujian/Verifikasi Keuangan SKPD	195.725.000	114.870.000	
1.02.01.2.02.04	Koordinasi dan Pelaksanaan Akuntansi SKPD	196.200.000	182.986.000	
1.02.01.2.02.05	Koordinasi dan Penyusunan Laporan Keuangan Akhir Tahun SKPD	21.690.000	21.690.000	
1.02.01.2.02.06	Pengelolaan dan Penyiapan Bahan Tanggapan Pemeriksaan	9.000.000	30.169.000	
1.02.01.2.02.07	Koordinasi dan Penyusunan Laporan Keuangan Bulanan/ Triwulanan/ Semesteran SKPD	57.220.000	130.120.000	
1.02.01.2.03	**Administrasi Barang Milik Daerah pada Perangkat Daerah**	**51.969.600**	**51.969.600**	
1.02.01.2.03.05	Rekonsiliasi dan Penyusunan Laporan Barang Milik Daerah pada SKPD	51.969.600	51.969.600	
1.02.01.2.04	**Administrasi Pendapatan Daerah Kewenangan Perangkat Daerah**	**21.300.000**	**21.300.000**	
1.02.01.2.04.07	Pelaporan Pengelolaan Retribusi Daerah	21.300.000	21.300.000	
1.02.01.2.05	**Administrasi Kepegawaian Perangkat Daerah**	**1.097.500.000**	**688.600.000**	
1.02.01.2.05.02	Pengadaan Pakaian Dinas beserta Atribut Kelengkapannya	0	90.000.000	
1.02.01.2.05.05	Monitoring, Evaluasi, dan Penilaian Kinerja Pegawai	37.200.000	37.200.000	
1.02.01.2.05.11	Bimbingan Teknis Implementasi Peraturan Perundang-Undangan	1.060.300.000	561.400.000	
1.02.01.2.06	**Administrasi Umum Perangkat Daerah**	**699.141.165**	**725.601.165**	
1.02.01.2.06.01	Penyediaan Komponen Instalasi Listrik/Penerangan Bangunan Kantor	10.476.215	10.476.215	

Perubahan Plafon Anggaran Menurut Urusan Pemerintahan Daerah, Program, Kegiatan, dan Sub Kegiatan

Urusan Pemerintahan Daerah dan program/kegiatan		Plafon Anggaran		Ket
		Sebelum	Sesudah	
1	2	3	4	4
1.02.01.2.06.03	Penyediaan Peralatan Rumah Tangga	11.582.850	11.582.850	
1.02.01.2.06.04	Penyediaan Bahan Logistik Kantor	152.854.500	152.854.500	
1.02.01.2.06.05	Penyediaan Barang Cetakan dan Penggandaan	52.496.600	52.496.600	
1.02.01.2.06.09	Penyelenggaraan Rapat Koordinasi dan Konsultasi SKPD	471.731.000	498.191.000	
1.02.01.2.07	**Pengadaan Barang Milik Daerah Penunjang Urusan Pemerintah Daerah**	**312.639.694**	**1.179.113.704**	
1.02.01.2.07.05	Pengadaan Mebel	111.802.000	580.463.920	
1.02.01.2.07.06	Pengadaan Peralatan dan Mesin Lainnya	27.247.460	166.424.000	
1.02.01.2.07.09	Pengadaan Gedung Kantor atau Bangunan Lainnya	173.590.234	432.225.784	
1.02.01.2.08	**Penyediaan Jasa Penunjang Urusan Pemerintahan Daerah**	**158.112.795**	**221.322.136**	
1.02.01.2.08.02	Penyediaan Jasa Komunikasi, Sumber Daya Air dan Listrik	101.212.795	164.422.136	
1.02.01.2.08.04	Penyediaan Jasa Pelayanan Umum Kantor	56.900.000	56.900.000	
1.02.01.2.09	**Pemeliharaan Barang Milik Daerah Penunjang Urusan Pemerintahan Daerah**	**325.065.500**	**381.357.500**	
1.02.01.2.09.01	Penyediaan Jasa Pemeliharaan, Biaya Pemeliharaan, dan Pajak Kendaraan Perorangan Dinas atau Kendaraan Dinas Jabatan	24.685.625	24.685.625	
1.02.01.2.09.02	Penyediaan Jasa Pemeliharaan, Biaya Pemeliharaan, Pajak dan Perizinan Kendaraan Dinas Operasional atau Lapangan	221.875.875	221.875.875	
1.02.01.2.09.06	Pemeliharaan Peralatan dan Mesin Lainnya	45.480.000	47.480.000	
1.02.01.2.09.10	Pemeliharaan/Rehabilitasi Sarana dan Prasarana Gedung Kantor atau Bangunan Lainnya	33.024.000	87.316.000	
1.02.02	**PROGRAM PEMENUHAN UPAYA KESEHATAN PERORANGAN DAN UPAYA KESEHATAN MASYARAKAT**	**68.474.091.560**	**76.471.992.075**	
1.02.02.2.01	**Penyediaan Fasilitas Pelayanan Kesehatan untuk UKM dan UKP Kewenangan Daerah Kabupaten/Kota**	**33.124.105.375**	**34.446.639.425**	
1.02.02.2.01.09	Rehabilitasi dan Pemeliharaan Puskesmas	21.686.933.591	20.806.140.841	
1.02.02.2.01.13	Pengadaan Prasarana dan Pendukung Fasilitas Pelayanan Kesehatan	112.472.300	2.838.964.300	
1.02.02.2.01.14	Pengadaan Alat Kesehatan/Alat Penunjang Medik Fasilitas Pelayanan Kesehatan	3.135.417.452	3.888.522.652	
1.02.02.2.01.16	Pengadaan Obat, Vaksin	2.802.160.000	3.120.004.000	
1.02.02.2.01.17	Pengadaan Bahan Habis Pakai	5.134.609.132	3.540.494.732	
1.02.02.2.01.20	Pemeliharaan Rutin dan Berkala Alat Kesehatan/Alat Penunjang Medik Fasilitas Pelayanan Kesehatan	77.931.000	77.931.000	
1.02.02.2.01.21	Distribusi Alat Kesehatan, Obat, Vaksin, Bahan Medis Habis Pakai (BMHP), Makanan dan Minuman ke Puskesmas serta Fasilitas Kesehatan Lainnya	174.581.900	174.581.900	
1.02.02.2.02	**Penyediaan Layanan Kesehatan untuk UKM dan UKP Rujukan Tingkat Daerah Kabupaten/Kota**	**33.714.456.920**	**39.279.767.385**	
1.02.02.2.02.01	Pengelolaan Pelayanan Kesehatan Ibu Hamil	187.480.000	126.600.000	
1.02.02.2.02.02	Pengelolaan Pelayanan Kesehatan Ibu Bersalin	203.260.250	118.260.250	
1.02.02.2.02.03	Pengelolaan Pelayanan Kesehatan Bayi Baru Lahir	241.135.000	378.000.000	
1.02.02.2.02.04	Pengelolaan Pelayanan Kesehatan Balita	0	263.250.000	
1.02.02.2.02.05	Pengelolaan Pelayanan Kesehatan pada Usia Pendidikan Dasar	43.780.000	43.780.000	

Perubahan Plafon Anggaran Menurut Urusan Pemerintahan Daerah, Program, Kegiatan, dan Sub Kegiatan

Urusan Pemerintahan Daerah dan program/kegiatan		Plafon Anggaran		Ket
		Sebelum	Sesudah	
1	2	3	4	4
1.02.02.2.02.06	Pengelolaan Pelayanan Kesehatan pada Usia Produktif	1.853.752.000	1.590.053.500	
1.02.02.2.02.07	Pengelolaan Pelayanan Kesehatan pada Usia Lanjut	339.441.500	323.241.500	
1.02.02.2.02.08	Pengelolaan Pelayanan Kesehatan Penderita Hipertensi	0	4.740.000	
1.02.02.2.02.09	Pengelolaan Pelayanan Kesehatan Penderita Diabetes Melitus	0	599.680.000	
1.02.02.2.02.11	Pengelolaan Pelayanan Kesehatan Orang Terduga Tuberkulosis	298.000.000	1.480.960.000	
1.02.02.2.02.12	Pengelolaan Pelayanan Kesehatan Orang dengan Risiko Terinfeksi HIV	0	110.520.000	
1.02.02.2.02.15	Pengelolaan Pelayanan Kesehatan Gizi Masyarakat	8.836.562.400	8.776.342.400	
1.02.02.2.02.16	Pengelolaan Pelayanan Kesehatan Kerja dan Olahraga	175.808.000	170.408.000	
1.02.02.2.02.17	Pengelolaan Pelayanan Kesehatan Lingkungan	713.690.250	349.273.450	
1.02.02.2.02.18	Pengelolaan Pelayanan Promosi Kesehatan	30.409.700	63.654.700	
1.02.02.2.02.19	Pengelolaan Pelayanan Kesehatan Tradisional, Akupuntur, Asuhan Mandiri, dan Tradisional Lainnya	418.650.000	397.050.000	
1.02.02.2.02.20	Pengelolaan Surveilans Kesehatan	112.532.900	317.012.900	
1.02.02.2.02.21	Pengelolaan Pelayanan Kesehatan Orang dengan Masalah Kesehatan Jiwa (ODMK)	0	66.040.000	
1.02.02.2.02.25	Pelayanan Kesehatan Penyakit Menular dan Tidak Menular	810.718.000	728.875.000	
1.02.02.2.02.26	Pengelolaan Jaminan Kesehatan Masyarakat	16.633.591.240	21.634.309.805	
1.02.02.2.02.29	Penyelenggaraan Kabupaten/Kota Sehat	250.000.000	250.000.000	
1.02.02.2.02.34	Operasional Pelayanan Fasilitas Kesehatan Lainnya	719.714.280	719.714.280	
1.02.02.2.02.37	Pelaksanaan Kewaspadaan Dini dan Respon Wabah	373.875.400	373.875.400	
1.02.02.2.02.38	Penyediaan dan Pengelolaan Sistem Penanganan Gawat Darurat Terpadu (SPGDT)	300.000.000	344.955.000	
1.02.02.2.02.42	Pengelolaan pelayanan kesehatan Malaria	0	49.171.200	
1.02.02.2.03	**Penyelenggaraan Sistem Informasi Kesehatan Secara Terintegrasi**	**120.380.000**	**130.380.000**	
1.02.02.2.03.01	Pengelolaan Data dan Informasi Kesehatan	18.120.000	18.120.000	
1.02.02.2.03.02	Pengelolaan Sistem Informasi Kesehatan	102.260.000	112.260.000	
1.02.02.2.04	**Penerbitan Izin Rumah Sakit Kelas C, D dan Fasilitas Pelayanan Kesehatan Tingkat Daerah Kabupaten/Kota**	**1.515.149.265**	**2.615.205.265**	
1.02.02.2.04.02	Peningkatan Tata Kelola Rumah Sakit dan Fasilitas Pelayanan Kesehatan Tingkat Daerah Kabupaten/Kota	84.687.428	84.687.428	
1.02.02.2.04.03	Peningkatan Mutu Pelayanan Fasilitas Kesehatan	1.430.461.837	2.530.517.837	
1.02.03	**PROGRAM PENINGKATAN KAPASITAS SUMBER DAYA MANUSIA KESEHATAN**	**4.132.470.604**	**5.977.736.026**	
1.02.03.2.01	**Pemberian Izin Praktik Tenaga Kesehatan di Wilayah Kabupaten/Kota**	**4.999.884**	**4.999.884**	
1.02.03.2.01.01	Pengendalian Perizinan Praktik Tenaga Kesehatan	4.999.884	4.999.884	
1.02.03.2.02	**Perencanaan Kebutuhan dan Pendayagunaan Sumber Daya Manusia Kesehatan untuk UKP dan UKM di Wilayah Kabupaten/Kota**	**2.607.470.720**	**3.614.174.142**	
1.02.03.2.02.01	Perencanaan dan Distribusi serta Pemerataan Sumber Daya Manusia Kesehatan	69.999.560	69.999.460	

Perubahan Plafon Anggaran Menurut Urusan Pemerintahan Daerah, Program, Kegiatan, dan Sub Kegiatan

Urusan Pemerintahan Daerah dan program/kegiatan		Plafon Anggaran		Ket
		Sebelum	Sesudah	
1	2	3	4	4
1.02.03.2.02.02	Pemenuhan Kebutuhan Sumber Daya Manusia Kesehatan Sesuai Standar	2.482.471.520	3.414.962.142	
1.02.03.2.02.03	Pembinaan dan Pengawasan Sumber Daya Manusia Kesehatan	54.999.640	129.212.540	
1.02.03.2.03	**Pengembangan Mutu dan Peningkatan Kompetensi Teknis Sumber Daya Manusia Kesehatan Tingkat Daerah Kabupaten/Kota**	**1.520.000.000**	**2.358.562.000**	
1.02.03.2.03.01	Pengembangan Mutu dan Peningkatan Kompetensi Teknis Sumber Daya Manusia Kesehatan Tingkat Daerah Kabupaten/Kota	1.520.000.000	2.358.562.000	
1.02.04	**PROGRAM SEDIAAN FARMASI, ALAT KESEHATAN DAN MAKANAN MINUMAN**	**1.267.546.000**	**1.031.221.000**	
1.02.04.2.01	**Pemberian Izin Apotek, Toko Obat, Toko Alat Kesehatan dan Optikal, Usaha Mikro Obat Tradisional (UMOT)**	**63.730.000**	**63.730.000**	
1.02.04.2.01.02	Penyediaan dan Pengelolaan Data Perizinan dan Tindak Lanjut Pengawasan Izin Apotek, Toko Obat, Toko Alat Kesehatan, dan Optikal, Usaha Mikro Obat Tradisional (UMOT)	63.730.000	63.730.000	
1.02.04.2.03	**Penerbitan Sertifikat Produksi Pangan Industri Rumah Tangga dan Nomor P-IRT sebagai Izin Produksi, untuk Produk Makanan Minuman Tertentu yang Dapat Diproduksi oleh Industri Rumah Tangga**	**662.650.000**	**447.925.000**	
1.02.04.2.03.01	Pengendalian dan Pengawasan serta Tindak Lanjut Pengawasan Sertifikat Produksi Pangan Industri Rumah Tangga dan Nomor P-IRT sebagai Izin Produksi, untuk Produk Makanan Minuman Tertentu yang Dapat Diproduksi oleh Industri Rumah Tangga	662.650.000	447.925.000	
1.02.04.2.06	**Pemeriksaan dan Tindak Lanjut Hasil Pemeriksaan Post Market pada Produksi dan Produk Makanan Minuman Industri Rumah Tangga**	**541.166.000**	**519.566.000**	
1.02.04.2.06.01	Pemeriksaan Post Market pada Produk Makanan-Minuman Industri Rumah Tangga yang Beredar dan Pengawasan serta Tindak Lanjut Pengawasan	541.166.000	519.566.000	
1.02.05	**PROGRAM PEMBERDAYAAN MASYARAKAT BIDANG KESEHATAN**	**2.233.977.500**	**2.610.413.221**	
1.02.05.2.01	**Advokasi, Pemberdayaan, Kemitraan, Peningkatan Peran serta Masyarakat dan Lintas Sektor Tingkat Daerah Kabupaten/Kota**	**1.488.492.500**	**1.451.774.821**	
1.02.05.2.01.01	Peningkatan Upaya Promosi Kesehatan, Advokasi, Kemitraan dan Pemberdayaan Masyarakat	1.488.492.500	1.451.774.821	
1.02.05.2.02	**Pelaksanaan Sehat dalam rangka Promotif Preventif Tingkat Daerah Kabupaten/Kota**	**494.965.000**	**483.902.400**	
1.02.05.2.02.01	Penyelenggaraan Promosi Kesehatan dan Gerakan Hidup Bersih dan Sehat	494.965.000	483.902.400	
1.02.05.2.03	**Pengembangan dan Pelaksanaan Upaya Kesehatan Bersumber Daya Masyarakat (UKBM) Tingkat Daerah Kabupaten/Kota**	**250.520.000**	**674.736.000**	
1.02.05.2.03.01	Bimbingan Teknis dan Supervisi Pengembangan dan Pelaksanaan Upaya Kesehatan Bersumber Daya Masyarakat (UKBM)	250.520.000	674.736.000	
1.02.0.00.0.00.01.0001	**RSUD dr. Darsono**	**145.670.289.200**	**183.614.953.206**	
1.02.01	**PROGRAM PENUNJANG URUSAN PEMERINTAHAN DAERAH KABUPATEN/KOTA**	**133.250.529.664**	**169.777.909.271**	
1.02.01.2.02	**Administrasi Keuangan Perangkat Daerah**	**22.750.529.664**	**21.724.217.358**	
1.02.01.2.02.01	Penyediaan Gaji dan Tunjangan ASN	22.750.529.664	21.724.217.358	
1.02.01.2.10	**Peningkatan Pelayanan BLUD**	**110.500.000.000**	**148.053.691.913**	
1.02.01.2.10.01	Pelayanan dan Penunjang Pelayanan BLUD	110.500.000.000	148.053.691.913	
1.02.02	**PROGRAM PEMENUHAN UPAYA KESEHATAN PERORANGAN DAN UPAYA KESEHATAN MASYARAKAT**	**10.365.259.536**	**12.037.043.935**	
1.02.02.2.01	**Penyediaan Fasilitas Pelayanan Kesehatan untuk UKM dan UKP Kewenangan Daerah Kabupaten/Kota**	**10.313.000.000**	**12.037.043.935**	
1.02.02.2.01.12	Pengadaan Sarana Fasilitas Pelayanan Kesehatan	0	914.398.011	
1.02.02.2.01.14	Pengadaan Alat Kesehatan/Alat Penunjang Medik Fasilitas Pelayanan Kesehatan	10.313.000.000	11.122.645.924	
1.02.03	**PROGRAM PENINGKATAN KAPASITAS SUMBER DAYA MANUSIA KESEHATAN**	**2.054.500.000**	**1.800.000.000**	
1.02.03.2.02	**Perencanaan Kebutuhan dan Pendayagunaan Sumber Daya Manusia Kesehatan untuk UKP dan UKM di Wilayah Kabupaten/Kota**	**2.054.500.000**	**1.800.000.000**	
1.02.03.2.02.02	Pemenuhan Kebutuhan Sumber Daya Manusia Kesehatan Sesuai Standar	2.054.500.000	1.800.000.000	

Perubahan Plafon Anggaran Menurut Urusan Pemerintahan Daerah, Program, Kegiatan, dan Sub Kegiatan

Urusan Pemerintahan Daerah dan program/kegiatan		Plafon Anggaran		Ket
		Sebelum	Sesudah	
1	2	3	4	4
1.02.0.00.0.00.01.0002	**Puskesmas Pacitan**	**2.018.479.400**	**2.096.673.348**	
1.02.01	**PROGRAM PENUNJANG URUSAN PEMERINTAHAN DAERAH KABUPATEN/KOTA**	**1.117.056.400**	**1.195.250.348**	
1.02.01.2.10	**Peningkatan Pelayanan BLUD**	**1.117.056.400**	**1.195.250.348**	
1.02.01.2.10.01	Pelayanan dan Penunjang Pelayanan BLUD	1.117.056.400	1.195.250.348	
1.02.02	**PROGRAM PEMENUHAN UPAYA KESEHATAN PERORANGAN DAN UPAYA KESEHATAN MASYARAKAT**	**717.126.000**	**884.623.000**	
1.02.02.2.02	**Penyediaan Layanan Kesehatan untuk UKM dan UKP Rujukan Tingkat Daerah Kabupaten/Kota**	**717.126.000**	**884.623.000**	
1.02.02.2.02.01	Pengelolaan Pelayanan Kesehatan Ibu Hamil	44.720.000	113.600.000	
1.02.02.2.02.04	Pengelolaan Pelayanan Kesehatan Balita	44.180.000	3.780.000	
1.02.02.2.02.05	Pengelolaan Pelayanan Kesehatan pada Usia Pendidikan Dasar	16.560.000	18.000.000	
1.02.02.2.02.06	Pengelolaan Pelayanan Kesehatan pada Usia Produktif	0	9.240.000	
1.02.02.2.02.07	Pengelolaan Pelayanan Kesehatan pada Usia Lanjut	0	76.800.000	
1.02.02.2.02.10	Pengelolaan Pelayanan Kesehatan Orang dengan Gangguan Jiwa Berat	0	4.800.000	
1.02.02.2.02.11	Pengelolaan Pelayanan Kesehatan Orang Terduga Tuberkulosis	4.080.000	4.080.000	
1.02.02.2.02.15	Pengelolaan Pelayanan Kesehatan Gizi Masyarakat	187.257.000	235.097.000	
1.02.02.2.02.16	Pengelolaan Pelayanan Kesehatan Kerja dan Olahraga	0	17.197.000	
1.02.02.2.02.17	Pengelolaan Pelayanan Kesehatan Lingkungan	13.200.000	13.200.000	
1.02.02.2.02.18	Pengelolaan Pelayanan Promosi Kesehatan	0	63.900.000	
1.02.02.2.02.20	Pengelolaan Surveilans Kesehatan	31.680.000	4.200.000	
1.02.02.2.02.22	Pengelolaan Pelayanan Kesehatan Jiwa dan NAPZA	0	1.200.000	
1.02.02.2.02.25	Pelayanan Kesehatan Penyakit Menular dan Tidak Menular	75.240.000	102.120.000	
1.02.02.2.02.28	Pengambilan dan Pengiriman Spesimen Penyakit Potensial KLB ke Laboratorium Rujukan/Nasional	0	600.000	
1.02.02.2.02.33	Operasional Pelayanan Puskesmas	214.169.000	214.169.000	
1.02.02.2.02.36	Investigasi Awal Kejadian Tidak Diharapkan (Kejadian Ikutan Pasca Imunisasi dan Pemberian Obat Massal)	0	1.200.000	
1.02.02.2.02.40	Pengelolaan pelayanan kesehatan orang dengan Tuberkulosis	1.440.000	1.440.000	
1.02.05	**PROGRAM PEMBERDAYAAN MASYARAKAT BIDANG KESEHATAN**	**184.297.000**	**16.800.000**	
1.02.05.2.03	**Pengembangan dan Pelaksanaan Upaya Kesehatan Bersumber Daya Masyarakat (UKBM) Tingkat Daerah Kabupaten/Kota**	**0**	**16.800.000**	
1.02.05.2.03.01	Bimbingan Teknis dan Supervisi Pengembangan dan Pelaksanaan Upaya Kesehatan Bersumber Daya Masyarakat (UKBM)	0	16.800.000	
1.02.0.00.0.00.01.0003	**Puskesmas Tanjungsari**	**3.041.031.000**	**3.355.742.966**	
1.02.01	**PROGRAM PENUNJANG URUSAN PEMERINTAHAN DAERAH KABUPATEN/KOTA**	**1.818.000.000**	**2.132.711.966**	
1.02.01.2.10	**Peningkatan Pelayanan BLUD**	**1.818.000.000**	**2.132.711.966**	
1.02.01.2.10.01	Pelayanan dan Penunjang Pelayanan BLUD	1.818.000.000	2.132.711.966	

Perubahan Plafon Anggaran Menurut Urusan Pemerintahan Daerah, Program, Kegiatan, dan Sub Kegiatan

Urusan Pemerintahan Daerah dan program/kegiatan		Plafon Anggaran		Ket
		Sebelum	Sesudah	
1	2	3	4	4
1.02.02	**PROGRAM PEMENUHAN UPAYA KESEHATAN PERORANGAN DAN UPAYA KESEHATAN MASYARAKAT**	**1.044.151.000**	**1.171.551.000**	
1.02.02.2.02	**Penyediaan Layanan Kesehatan untuk UKM dan UKP Rujukan Tingkat Daerah Kabupaten/Kota**	**1.044.151.000**	**1.171.551.000**	
1.02.02.2.02.01	Pengelolaan Pelayanan Kesehatan Ibu Hamil	40.720.000	101.440.000	
1.02.02.2.02.04	Pengelolaan Pelayanan Kesehatan Balita	29.800.000	3.000.000	
1.02.02.2.02.05	Pengelolaan Pelayanan Kesehatan pada Usia Pendidikan Dasar	36.000.000	36.000.000	
1.02.02.2.02.06	Pengelolaan Pelayanan Kesehatan pada Usia Produktif	0	11.400.000	
1.02.02.2.02.07	Pengelolaan Pelayanan Kesehatan pada Usia Lanjut	0	7.500.000	
1.02.02.2.02.10	Pengelolaan Pelayanan Kesehatan Orang dengan Gangguan Jiwa Berat	0	10.800.000	
1.02.02.2.02.11	Pengelolaan Pelayanan Kesehatan Orang Terduga Tuberkulosis	21.480.000	10.800.000	
1.02.02.2.02.15	Pengelolaan Pelayanan Kesehatan Gizi Masyarakat	395.280.000	429.400.000	
1.02.02.2.02.16	Pengelolaan Pelayanan Kesehatan Kerja dan Olahraga	0	51.145.000	
1.02.02.2.02.17	Pengelolaan Pelayanan Kesehatan Lingkungan	19.200.000	19.200.000	
1.02.02.2.02.18	Pengelolaan Pelayanan Promosi Kesehatan	0	54.355.000	
1.02.02.2.02.20	Pengelolaan Surveilans Kesehatan	63.960.000	31.200.000	
1.02.02.2.02.22	Pengelolaan Pelayanan Kesehatan Jiwa dan NAPZA	0	3.600.000	
1.02.02.2.02.25	Pelayanan Kesehatan Penyakit Menular dan Tidak Menular	78.720.000	111.840.000	
1.02.02.2.02.33	Operasional Pelayanan Puskesmas	277.751.000	278.351.000	
1.02.02.2.02.36	Investigasi Awal Kejadian Tidak Diharapkan (Kejadian Ikutan Pasca Imunisasi dan Pemberian Obat Massal)	0	840.000	
1.02.02.2.02.40	Pengelolaan pelayanan kesehatan orang dengan Tuberkulosis	0	10.680.000	
1.02.05	**PROGRAM PEMBERDAYAAN MASYARAKAT BIDANG KESEHATAN**	**178.880.000**	**51.480.000**	
1.02.05.2.03	**Pengembangan dan Pelaksanaan Upaya Kesehatan Bersumber Daya Masyarakat (UKBM) Tingkat Daerah Kabupaten/Kota**	**0**	**51.480.000**	
1.02.05.2.03.01	Bimbingan Teknis dan Supervisi Pengembangan dan Pelaksanaan Upaya Kesehatan Bersumber Daya Masyarakat (UKBM)	0	51.480.000	
1.02.0.00.0.00.01.0004	**Puskesmas Kebonagung**	**2.171.212.080**	**2.326.249.716**	
1.02.01	**PROGRAM PENUNJANG URUSAN PEMERINTAHAN DAERAH KABUPATEN/KOTA**	**1.272.055.080**	**1.427.092.716**	
1.02.01.2.10	**Peningkatan Pelayanan BLUD**	**1.272.055.080**	**1.427.092.716**	
1.02.01.2.10.01	Pelayanan dan Penunjang Pelayanan BLUD	1.272.055.080	1.427.092.716	
1.02.02	**PROGRAM PEMENUHAN UPAYA KESEHATAN PERORANGAN DAN UPAYA KESEHATAN MASYARAKAT**	**652.337.000**	**872.637.000**	
1.02.02.2.02	**Penyediaan Layanan Kesehatan untuk UKM dan UKP Rujukan Tingkat Daerah Kabupaten/Kota**	**652.337.000**	**872.637.000**	
1.02.02.2.02.01	Pengelolaan Pelayanan Kesehatan Ibu Hamil	19.080.000	78.900.000	
1.02.02.2.02.04	Pengelolaan Pelayanan Kesehatan Balita	20.280.000	10.620.000	
1.02.02.2.02.05	Pengelolaan Pelayanan Kesehatan pada Usia Pendidikan Dasar	16.320.000	16.320.000	

Perubahan Plafon Anggaran Menurut Urusan Pemerintahan Daerah, Program, Kegiatan, dan Sub Kegiatan

Urusan Pemerintahan Daerah dan program/kegiatan		Plafon Anggaran		Ket
		Sebelum	Sesudah	
1	2	3	4	4
1.02.02.2.02.06	Pengelolaan Pelayanan Kesehatan pada Usia Produktif	0	4.680.000	
1.02.02.2.02.07	Pengelolaan Pelayanan Kesehatan pada Usia Lanjut	0	58.800.000	
1.02.02.2.02.10	Pengelolaan Pelayanan Kesehatan Orang dengan Gangguan Jiwa Berat	0	17.280.000	
1.02.02.2.02.11	Pengelolaan Pelayanan Kesehatan Orang Terduga Tuberkulosis	10.080.000	7.200.000	
1.02.02.2.02.15	Pengelolaan Pelayanan Kesehatan Gizi Masyarakat	150.657.000	211.677.000	
1.02.02.2.02.16	Pengelolaan Pelayanan Kesehatan Kerja dan Olahraga	0	31.019.800	
1.02.02.2.02.17	Pengelolaan Pelayanan Kesehatan Lingkungan	20.160.000	20.160.000	
1.02.02.2.02.18	Pengelolaan Pelayanan Promosi Kesehatan	0	68.800.200	
1.02.02.2.02.20	Pengelolaan Surveilans Kesehatan	26.280.000	9.120.000	
1.02.02.2.02.22	Pengelolaan Pelayanan Kesehatan Jiwa dan NAPZA	0	1.200.000	
1.02.02.2.02.25	Pelayanan Kesehatan Penyakit Menular dan Tidak Menular	87.120.000	103.320.000	
1.02.02.2.02.28	Pengambilan dan Pengiriman Spesimen Penyakit Potensial KLB ke Laboratorium Rujukan/Nasional	0	720.000	
1.02.02.2.02.33	Operasional Pelayanan Puskesmas	228.500.000	228.500.000	
1.02.02.2.02.36	Investigasi Awal Kejadian Tidak Diharapkan (Kejadian Ikutan Pasca Imunisasi dan Pemberian Obat Massal)	0	1.440.000	
1.02.02.2.02.40	Pengelolaan pelayanan kesehatan orang dengan Tuberkulosis	0	2.880.000	
1.02.05	**PROGRAM PEMBERDAYAAN MASYARAKAT BIDANG KESEHATAN**	**246.820.000**	**26.520.000**	
1.02.05.2.03	**Pengembangan dan Pelaksanaan Upaya Kesehatan Bersumber Daya Masyarakat (UKBM) Tingkat Daerah Kabupaten/Kota**	**0**	**26.520.000**	
1.02.05.2.03.01	Bimbingan Teknis dan Supervisi Pengembangan dan Pelaksanaan Upaya Kesehatan Bersumber Daya Masyarakat (UKBM)	0	26.520.000	
1.02.0.00.0.00.01.0005	**Puskesmas Ketrowonojoyo**	**1.493.676.080**	**1.706.375.900**	
1.02.01	**PROGRAM PENUNJANG URUSAN PEMERINTAHAN DAERAH KABUPATEN/KOTA**	**787.300.180**	**1.000.000.000**	
1.02.01.2.10	**Peningkatan Pelayanan BLUD**	**787.300.180**	**1.000.000.000**	
1.02.01.2.10.01	Pelayanan dan Penunjang Pelayanan BLUD	787.300.180	1.000.000.000	
1.02.02	**PROGRAM PEMENUHAN UPAYA KESEHATAN PERORANGAN DAN UPAYA KESEHATAN MASYARAKAT**	**549.676.000**	**667.855.900**	
1.02.02.2.02	**Penyediaan Layanan Kesehatan untuk UKM dan UKP Rujukan Tingkat Daerah Kabupaten/Kota**	**549.676.000**	**667.855.900**	
1.02.02.2.02.01	Pengelolaan Pelayanan Kesehatan Ibu Hamil	24.600.000	89.760.000	
1.02.02.2.02.04	Pengelolaan Pelayanan Kesehatan Balita	19.020.000	4.620.000	
1.02.02.2.02.05	Pengelolaan Pelayanan Kesehatan pada Usia Pendidikan Dasar	15.120.000	15.120.000	
1.02.02.2.02.06	Pengelolaan Pelayanan Kesehatan pada Usia Produktif	0	5.280.000	
1.02.02.2.02.07	Pengelolaan Pelayanan Kesehatan pada Usia Lanjut	0	28.080.000	
1.02.02.2.02.10	Pengelolaan Pelayanan Kesehatan Orang dengan Gangguan Jiwa Berat	0	4.320.000	
1.02.02.2.02.11	Pengelolaan Pelayanan Kesehatan Orang Terduga Tuberkulosis	7.800.000	6.000.000	

Perubahan Plafon Anggaran Menurut Urusan Pemerintahan Daerah, Program, Kegiatan, dan Sub Kegiatan

Urusan Pemerintahan Daerah dan program/kegiatan		Plafon Anggaran		Ket
		Sebelum	Sesudah	
1	2	3	4	4
1.02.02.2.02.15	Pengelolaan Pelayanan Kesehatan Gizi Masyarakat	135.636.000	181.116.000	
1.02.02.2.02.16	Pengelolaan Pelayanan Kesehatan Kerja dan Olahraga	0	11.160.000	
1.02.02.2.02.17	Pengelolaan Pelayanan Kesehatan Lingkungan	17.580.000	17.580.000	
1.02.02.2.02.18	Pengelolaan Pelayanan Promosi Kesehatan	0	51.099.900	
1.02.02.2.02.20	Pengelolaan Surveilans Kesehatan	17.820.000	4.080.000	
1.02.02.2.02.22	Pengelolaan Pelayanan Kesehatan Jiwa dan NAPZA	0	5.040.000	
1.02.02.2.02.25	Pelayanan Kesehatan Penyakit Menular dan Tidak Menular	57.480.000	71.280.000	
1.02.02.2.02.28	Pengambilan dan Pengiriman Spesimen Penyakit Potensial KLB ke Laboratorium Rujukan/Nasional	0	360.000	
1.02.02.2.02.33	Operasional Pelayanan Puskesmas	170.740.000	170.740.000	
1.02.02.2.02.36	Investigasi Awal Kejadian Tidak Diharapkan (Kejadian Ikutan Pasca Imunisasi dan Pemberian Obat Massal)	0	420.000	
1.02.02.2.02.40	Pengelolaan pelayanan kesehatan orang dengan Tuberkulosis	0	1.800.000	
1.02.05	**PROGRAM PEMBERDAYAAN MASYARAKAT BIDANG KESEHATAN**	**156.699.900**	**38.520.000**	
1.02.05.2.03	**Pengembangan dan Pelaksanaan Upaya Kesehatan Bersumber Daya Masyarakat (UKBM) Tingkat Daerah Kabupaten/Kota**	**0**	**38.520.000**	
1.02.05.2.03.01	Bimbingan Teknis dan Supervisi Pengembangan dan Pelaksanaan Upaya Kesehatan Bersumber Daya Masyarakat (UKBM)	0	38.520.000	
1.02.0.00.0.00.01.0006	**Puskesmas Arjosari**	**2.935.438.360**	**2.935.438.360**	
1.02.01	**PROGRAM PENUNJANG URUSAN PEMERINTAHAN DAERAH KABUPATEN/KOTA**	**1.978.261.360**	**1.978.261.360**	
1.02.01.2.10	**Peningkatan Pelayanan BLUD**	**1.978.261.360**	**1.978.261.360**	
1.02.01.2.10.01	Pelayanan dan Penunjang Pelayanan BLUD	1.978.261.360	1.978.261.360	
1.02.02	**PROGRAM PEMENUHAN UPAYA KESEHATAN PERORANGAN DAN UPAYA KESEHATAN MASYARAKAT**	**809.877.000**	**938.457.000**	
1.02.02.2.02	**Penyediaan Layanan Kesehatan untuk UKM dan UKP Rujukan Tingkat Daerah Kabupaten/Kota**	**809.877.000**	**938.457.000**	
1.02.02.2.02.01	Pengelolaan Pelayanan Kesehatan Ibu Hamil	53.760.000	91.620.000	
1.02.02.2.02.04	Pengelolaan Pelayanan Kesehatan Balita	32.220.000	3.420.000	
1.02.02.2.02.05	Pengelolaan Pelayanan Kesehatan pada Usia Pendidikan Dasar	16.320.000	16.320.000	
1.02.02.2.02.06	Pengelolaan Pelayanan Kesehatan pada Usia Produktif	0	4.800.000	
1.02.02.2.02.07	Pengelolaan Pelayanan Kesehatan pada Usia Lanjut	0	50.960.000	
1.02.02.2.02.10	Pengelolaan Pelayanan Kesehatan Orang dengan Gangguan Jiwa Berat	0	8.760.000	
1.02.02.2.02.11	Pengelolaan Pelayanan Kesehatan Orang Terduga Tuberkulosis	4.800.000	4.800.000	
1.02.02.2.02.14	Pengelolaan Pelayanan Kesehatan bagi Penduduk Terdampak Krisis Kesehatan Akibat Bencana dan/atau Berpotensi Bencana	0	1.440.000	
1.02.02.2.02.15	Pengelolaan Pelayanan Kesehatan Gizi Masyarakat	266.356.000	336.316.000	
1.02.02.2.02.16	Pengelolaan Pelayanan Kesehatan Kerja dan Olahraga	0	19.451.500	
1.02.02.2.02.17	Pengelolaan Pelayanan Kesehatan Lingkungan	29.640.000	29.640.000	

Perubahan Plafon Anggaran Menurut Urusan Pemerintahan Daerah, Program, Kegiatan, dan Sub Kegiatan

Urusan Pemerintahan Daerah dan program/kegiatan		Plafon Anggaran		Ket
		Sebelum	Sesudah	
1	2	3	4	4
1.02.02.2.02.18	Pengelolaan Pelayanan Promosi Kesehatan	0	23.308.500	
1.02.02.2.02.20	Pengelolaan Surveilans Kesehatan	37.860.000	13.140.000	
1.02.02.2.02.22	Pengelolaan Pelayanan Kesehatan Jiwa dan NAPZA	0	4.500.000	
1.02.02.2.02.25	Pelayanan Kesehatan Penyakit Menular dan Tidak Menular	58.440.000	82.800.000	
1.02.02.2.02.28	Pengambilan dan Pengiriman Spesimen Penyakit Potensial KLB ke Laboratorium Rujukan/Nasional	0	1.080.000	
1.02.02.2.02.33	Operasional Pelayanan Puskesmas	242.261.000	242.261.000	
1.02.02.2.02.36	Investigasi Awal Kejadian Tidak Diharapkan (Kejadian Ikutan Pasca Imunisasi dan Pemberian Obat Massal)	0	1.440.000	
1.02.02.2.02.40	Pengelolaan pelayanan kesehatan orang dengan Tuberkulosis	2.400.000	2.400.000	
1.02.05	**PROGRAM PEMBERDAYAAN MASYARAKAT BIDANG KESEHATAN**	**147.300.000**	**18.720.000**	
1.02.05.2.03	**Pengembangan dan Pelaksanaan Upaya Kesehatan Bersumber Daya Masyarakat (UKBM) Tingkat Daerah Kabupaten/Kota**	**0**	**18.720.000**	
1.02.05.2.03.01	Bimbingan Teknis dan Supervisi Pengembangan dan Pelaksanaan Upaya Kesehatan Bersumber Daya Masyarakat (UKBM)	0	18.720.000	
1.02.0.00.0.00.01.0007	**Puskesmas Kedungbendo**	**1.108.820.000**	**1.110.582.096**	
1.02.01	**PROGRAM PENUNJANG URUSAN PEMERINTAHAN DAERAH KABUPATEN/KOTA**	**509.556.000**	**511.318.096**	
1.02.01.2.10	**Peningkatan Pelayanan BLUD**	**509.556.000**	**511.318.096**	
1.02.01.2.10.01	Pelayanan dan Penunjang Pelayanan BLUD	509.556.000	511.318.096	
1.02.02	**PROGRAM PEMENUHAN UPAYA KESEHATAN PERORANGAN DAN UPAYA KESEHATAN MASYARAKAT**	**487.884.000**	**573.764.000**	
1.02.02.2.02	**Penyediaan Layanan Kesehatan untuk UKM dan UKP Rujukan Tingkat Daerah Kabupaten/Kota**	**487.884.000**	**573.764.000**	
1.02.02.2.02.01	Pengelolaan Pelayanan Kesehatan Ibu Hamil	34.360.000	73.360.000	
1.02.02.2.02.04	Pengelolaan Pelayanan Kesehatan Balita	24.560.000	1.920.000	
1.02.02.2.02.05	Pengelolaan Pelayanan Kesehatan pada Usia Pendidikan Dasar	8.400.000	8.400.000	
1.02.02.2.02.06	Pengelolaan Pelayanan Kesehatan pada Usia Produktif	0	19.320.000	
1.02.02.2.02.07	Pengelolaan Pelayanan Kesehatan pada Usia Lanjut	0	16.400.000	
1.02.02.2.02.10	Pengelolaan Pelayanan Kesehatan Orang dengan Gangguan Jiwa Berat	0	12.240.000	
1.02.02.2.02.11	Pengelolaan Pelayanan Kesehatan Orang Terduga Tuberkulosis	13.200.000	6.000.000	
1.02.02.2.02.15	Pengelolaan Pelayanan Kesehatan Gizi Masyarakat	97.167.000	133.007.000	
1.02.02.2.02.16	Pengelolaan Pelayanan Kesehatan Kerja dan Olahraga	0	18.520.000	
1.02.02.2.02.17	Pengelolaan Pelayanan Kesehatan Lingkungan	19.080.000	19.080.000	
1.02.02.2.02.18	Pengelolaan Pelayanan Promosi Kesehatan	0	27.200.000	
1.02.02.2.02.20	Pengelolaan Surveilans Kesehatan	17.400.000	7.440.000	
1.02.02.2.02.22	Pengelolaan Pelayanan Kesehatan Jiwa dan NAPZA	0	4.320.000	
1.02.02.2.02.25	Pelayanan Kesehatan Penyakit Menular dan Tidak Menular	55.680.000	65.160.000	

Perubahan Plafon Anggaran Menurut Urusan Pemerintahan Daerah, Program, Kegiatan, dan Sub Kegiatan

Urusan Pemerintahan Daerah dan program/kegiatan		Plafon Anggaran		Ket
		Sebelum	Sesudah	
1	2	3	4	4
1.02.02.2.02.28	Pengambilan dan Pengiriman Spesimen Penyakit Potensial KLB ke Laboratorium Rujukan/Nasional	0	1.080.000	
1.02.02.2.02.33	Operasional Pelayanan Puskesmas	152.097.000	152.397.000	
1.02.02.2.02.36	Investigasi Awal Kejadian Tidak Diharapkan (Kejadian Ikutan Pasca Imunisasi dan Pemberian Obat Massal)	0	720.000	
1.02.02.2.02.40	Pengelolaan pelayanan kesehatan orang dengan Tuberkulosis	0	7.200.000	
1.02.05	**PROGRAM PEMBERDAYAAN MASYARAKAT BIDANG KESEHATAN**	**111.380.000**	**25.500.000**	
1.02.05.2.03	**Pengembangan dan Pelaksanaan Upaya Kesehatan Bersumber Daya Masyarakat (UKBM) Tingkat Daerah Kabupaten/Kota**	**0**	**25.500.000**	
1.02.05.2.03.01	Bimbingan Teknis dan Supervisi Pengembangan dan Pelaksanaan Upaya Kesehatan Bersumber Daya Masyarakat (UKBM)	0	25.500.000	
1.02.0.00.0.00.01.0008	**Puskesmas Punung**	**2.113.101.903**	**2.158.864.000**	
1.02.01	**PROGRAM PENUNJANG URUSAN PEMERINTAHAN DAERAH KABUPATEN/KOTA**	**1.329.237.903**	**1.375.000.000**	
1.02.01.2.10	**Peningkatan Pelayanan BLUD**	**1.329.237.903**	**1.375.000.000**	
1.02.01.2.10.01	Pelayanan dan Penunjang Pelayanan BLUD	1.329.237.903	1.375.000.000	
1.02.02	**PROGRAM PEMENUHAN UPAYA KESEHATAN PERORANGAN DAN UPAYA KESEHATAN MASYARAKAT**	**618.844.000**	**743.304.000**	
1.02.02.2.02	**Penyediaan Layanan Kesehatan untuk UKM dan UKP Rujukan Tingkat Daerah Kabupaten/Kota**	**618.844.000**	**743.304.000**	
1.02.02.2.02.01	Pengelolaan Pelayanan Kesehatan Ibu Hamil	29.640.000	73.440.000	
1.02.02.2.02.04	Pengelolaan Pelayanan Kesehatan Balita	22.860.000	3.900.000	
1.02.02.2.02.05	Pengelolaan Pelayanan Kesehatan pada Usia Pendidikan Dasar	7.680.000	7.680.000	
1.02.02.2.02.06	Pengelolaan Pelayanan Kesehatan pada Usia Produktif	0	7.080.000	
1.02.02.2.02.07	Pengelolaan Pelayanan Kesehatan pada Usia Lanjut	0	37.420.000	
1.02.02.2.02.10	Pengelolaan Pelayanan Kesehatan Orang dengan Gangguan Jiwa Berat	0	12.960.000	
1.02.02.2.02.11	Pengelolaan Pelayanan Kesehatan Orang Terduga Tuberkulosis	4.320.000	4.320.000	
1.02.02.2.02.15	Pengelolaan Pelayanan Kesehatan Gizi Masyarakat	160.311.000	226.191.000	
1.02.02.2.02.16	Pengelolaan Pelayanan Kesehatan Kerja dan Olahraga	0	5.130.000	
1.02.02.2.02.17	Pengelolaan Pelayanan Kesehatan Lingkungan	15.000.000	15.000.000	
1.02.02.2.02.18	Pengelolaan Pelayanan Promosi Kesehatan	0	18.070.000	
1.02.02.2.02.20	Pengelolaan Surveilans Kesehatan	22.200.000	9.240.000	
1.02.02.2.02.22	Pengelolaan Pelayanan Kesehatan Jiwa dan NAPZA	0	11.520.000	
1.02.02.2.02.25	Pelayanan Kesehatan Penyakit Menular dan Tidak Menular	80.640.000	93.600.000	
1.02.02.2.02.28	Pengambilan dan Pengiriman Spesimen Penyakit Potensial KLB ke Laboratorium Rujukan/Nasional	0	600.000	
1.02.02.2.02.33	Operasional Pelayanan Puskesmas	213.553.000	213.553.000	
1.02.02.2.02.36	Investigasi Awal Kejadian Tidak Diharapkan (Kejadian Ikutan Pasca Imunisasi dan Pemberian Obat Massal)	0	600.000	
1.02.02.2.02.40	Pengelolaan pelayanan kesehatan orang dengan Tuberkulosis	3.000.000	3.000.000	

Perubahan Plafon Anggaran Menurut Urusan Pemerintahan Daerah, Program, Kegiatan, dan Sub Kegiatan

Urusan Pemerintahan Daerah dan program/kegiatan		Plafon Anggaran		Ket
		Sebelum	Sesudah	
1	2	3	4	4
1.02.05	**PROGRAM PEMBERDAYAAN MASYARAKAT BIDANG KESEHATAN**	**165.020.000**	**40.560.000**	
1.02.05.2.03	**Pengembangan dan Pelaksanaan Upaya Kesehatan Bersumber Daya Masyarakat (UKBM) Tingkat Daerah Kabupaten/Kota**	**0**	**40.560.000**	
1.02.05.2.03.01	Bimbingan Teknis dan Supervisi Pengembangan dan Pelaksanaan Upaya Kesehatan Bersumber Daya Masyarakat (UKBM)	0	40.560.000	
1.02.0.00.0.00.01.0009	**Puskesmas Gondosari**	**1.589.390.600**	**1.589.390.600**	
1.02.01	**PROGRAM PENUNJANG URUSAN PEMERINTAHAN DAERAH KABUPATEN/KOTA**	**909.841.600**	**909.841.600**	
1.02.01.2.10	**Peningkatan Pelayanan BLUD**	**909.841.600**	**909.841.600**	
1.02.01.2.10.01	Pelayanan dan Penunjang Pelayanan BLUD	909.841.600	909.841.600	
1.02.02	**PROGRAM PEMENUHAN UPAYA KESEHATAN PERORANGAN DAN UPAYA KESEHATAN MASYARAKAT**	**601.249.000**	**658.269.000**	
1.02.02.2.02	**Penyediaan Layanan Kesehatan untuk UKM dan UKP Rujukan Tingkat Daerah Kabupaten/Kota**	**601.249.000**	**658.269.000**	
1.02.02.2.02.01	Pengelolaan Pelayanan Kesehatan Ibu Hamil	47.400.000	90.480.000	
1.02.02.2.02.04	Pengelolaan Pelayanan Kesehatan Balita	43.260.000	9.180.000	
1.02.02.2.02.05	Pengelolaan Pelayanan Kesehatan pada Usia Pendidikan Dasar	26.400.000	26.400.000	
1.02.02.2.02.06	Pengelolaan Pelayanan Kesehatan pada Usia Produktif	0	9.720.000	
1.02.02.2.02.07	Pengelolaan Pelayanan Kesehatan pada Usia Lanjut	0	25.600.000	
1.02.02.2.02.10	Pengelolaan Pelayanan Kesehatan Orang dengan Gangguan Jiwa Berat	0	4.200.000	
1.02.02.2.02.11	Pengelolaan Pelayanan Kesehatan Orang Terduga Tuberkulosis	12.360.000	7.560.000	
1.02.02.2.02.14	Pengelolaan Pelayanan Kesehatan bagi Penduduk Terdampak Krisis Kesehatan Akibat Bencana dan/atau Berpotensi Bencana	0	1.920.000	
1.02.02.2.02.15	Pengelolaan Pelayanan Kesehatan Gizi Masyarakat	98.346.000	141.546.000	
1.02.02.2.02.16	Pengelolaan Pelayanan Kesehatan Kerja dan Olahraga	0	8.400.000	
1.02.02.2.02.17	Pengelolaan Pelayanan Kesehatan Lingkungan	23.640.000	23.640.000	
1.02.02.2.02.18	Pengelolaan Pelayanan Promosi Kesehatan	0	12.160.000	
1.02.02.2.02.20	Pengelolaan Surveilans Kesehatan	19.680.000	13.800.000	
1.02.02.2.02.22	Pengelolaan Pelayanan Kesehatan Jiwa dan NAPZA	0	5.220.000	
1.02.02.2.02.25	Pelayanan Kesehatan Penyakit Menular dan Tidak Menular	72.720.000	79.320.000	
1.02.02.2.02.28	Pengambilan dan Pengiriman Spesimen Penyakit Potensial KLB ke Laboratorium Rujukan/Nasional	0	720.000	
1.02.02.2.02.33	Operasional Pelayanan Puskesmas	193.123.000	193.123.000	
1.02.02.2.02.36	Investigasi Awal Kejadian Tidak Diharapkan (Kejadian Ikutan Pasca Imunisasi dan Pemberian Obat Massal)	0	480.000	
1.02.02.2.02.40	Pengelolaan pelayanan kesehatan orang dengan Tuberkulosis	0	4.800.000	
1.02.05	**PROGRAM PEMBERDAYAAN MASYARAKAT BIDANG KESEHATAN**	**78.300.000**	**21.280.000**	
1.02.05.2.03	**Pengembangan dan Pelaksanaan Upaya Kesehatan Bersumber Daya Masyarakat (UKBM) Tingkat Daerah Kabupaten/Kota**	**0**	**21.280.000**	
1.02.05.2.03.01	Bimbingan Teknis dan Supervisi Pengembangan dan Pelaksanaan Upaya Kesehatan Bersumber Daya Masyarakat (UKBM)	0	21.280.000	

Perubahan Plafon Anggaran Menurut Urusan Pemerintahan Daerah, Program, Kegiatan, dan Sub Kegiatan

Urusan Pemerintahan Daerah dan program/kegiatan		Plafon Anggaran		Ket
		Sebelum	Sesudah	
1	2	3	4	4
1.02.0.00.0.00.01.0010	**Puskesmas Pringkuku**	**1.658.109.260**	**1.736.161.500**	
1.02.01	**PROGRAM PENUNJANG URUSAN PEMERINTAHAN DAERAH KABUPATEN/KOTA**	**910.395.760**	**988.448.000**	
1.02.01.2.10	**Peningkatan Pelayanan BLUD**	**910.395.760**	**988.448.000**	
1.02.01.2.10.01	Pelayanan dan Penunjang Pelayanan BLUD	910.395.760	988.448.000	
1.02.02	**PROGRAM PEMENUHAN UPAYA KESEHATAN PERORANGAN DAN UPAYA KESEHATAN MASYARAKAT**	**572.153.500**	**731.993.500**	
1.02.02.2.02	**Penyediaan Layanan Kesehatan untuk UKM dan UKP Rujukan Tingkat Daerah Kabupaten/Kota**	**572.153.500**	**731.993.500**	
1.02.02.2.02.01	Pengelolaan Pelayanan Kesehatan Ibu Hamil	32.420.000	76.720.000	
1.02.02.2.02.04	Pengelolaan Pelayanan Kesehatan Balita	26.920.000	3.000.000	
1.02.02.2.02.05	Pengelolaan Pelayanan Kesehatan pada Usia Pendidikan Dasar	7.200.000	7.200.000	
1.02.02.2.02.06	Pengelolaan Pelayanan Kesehatan pada Usia Produktif	0	6.240.000	
1.02.02.2.02.07	Pengelolaan Pelayanan Kesehatan pada Usia Lanjut	0	7.080.000	
1.02.02.2.02.10	Pengelolaan Pelayanan Kesehatan Orang dengan Gangguan Jiwa Berat	0	2.400.000	
1.02.02.2.02.11	Pengelolaan Pelayanan Kesehatan Orang Terduga Tuberkulosis	3.720.000	1.920.000	
1.02.02.2.02.15	Pengelolaan Pelayanan Kesehatan Gizi Masyarakat	112.053.500	155.513.500	
1.02.02.2.02.16	Pengelolaan Pelayanan Kesehatan Kerja dan Olahraga	0	10.783.000	
1.02.02.2.02.17	Pengelolaan Pelayanan Kesehatan Lingkungan	16.260.000	16.260.000	
1.02.02.2.02.18	Pengelolaan Pelayanan Promosi Kesehatan	0	120.017.000	
1.02.02.2.02.20	Pengelolaan Surveilans Kesehatan	23.640.000	9.120.000	
1.02.02.2.02.22	Pengelolaan Pelayanan Kesehatan Jiwa dan NAPZA	0	7.560.000	
1.02.02.2.02.25	Pelayanan Kesehatan Penyakit Menular dan Tidak Menular	105.180.000	119.460.000	
1.02.02.2.02.28	Pengambilan dan Pengiriman Spesimen Penyakit Potensial KLB ke Laboratorium Rujukan/Nasional	0	300.000	
1.02.02.2.02.33	Operasional Pelayanan Puskesmas	185.660.000	185.660.000	
1.02.02.2.02.36	Investigasi Awal Kejadian Tidak Diharapkan (Kejadian Ikutan Pasca Imunisasi dan Pemberian Obat Massal)	0	960.000	
1.02.02.2.02.40	Pengelolaan pelayanan kesehatan orang dengan Tuberkulosis	0	1.800.000	
1.02.05	**PROGRAM PEMBERDAYAAN MASYARAKAT BIDANG KESEHATAN**	**175.560.000**	**15.720.000**	
1.02.05.2.03	**Pengembangan dan Pelaksanaan Upaya Kesehatan Bersumber Daya Masyarakat (UKBM) Tingkat Daerah Kabupaten/Kota**	**0**	**15.720.000**	
1.02.05.2.03.01	Bimbingan Teknis dan Supervisi Pengembangan dan Pelaksanaan Upaya Kesehatan Bersumber Daya Masyarakat (UKBM)	0	15.720.000	
1.02.0.00.0.00.01.0011	**Puskesmas Candi**	**1.161.632.940**	**1.221.836.000**	
1.02.01	**PROGRAM PENUNJANG URUSAN PEMERINTAHAN DAERAH KABUPATEN/KOTA**	**516.296.940**	**576.500.000**	
1.02.01.2.10	**Peningkatan Pelayanan BLUD**	**516.296.940**	**576.500.000**	
1.02.01.2.10.01	Pelayanan dan Penunjang Pelayanan BLUD	516.296.940	576.500.000	

Perubahan Plafon Anggaran Menurut Urusan Pemerintahan Daerah, Program, Kegiatan, dan Sub Kegiatan

Urusan Pemerintahan Daerah dan program/kegiatan		Plafon Anggaran		Ket
		Sebelum	Sesudah	
1	2	3	4	4
1.02.02	**PROGRAM PEMENUHAN UPAYA KESEHATAN PERORANGAN DAN UPAYA KESEHATAN MASYARAKAT**	**536.236.000**	**634.176.000**	
1.02.02.2.02	**Penyediaan Layanan Kesehatan untuk UKM dan UKP Rujukan Tingkat Daerah Kabupaten/Kota**	**536.236.000**	**634.176.000**	
1.02.02.2.02.01	Pengelolaan Pelayanan Kesehatan Ibu Hamil	19.860.000	67.440.000	
1.02.02.2.02.04	Pengelolaan Pelayanan Kesehatan Balita	21.960.000	5.160.000	
1.02.02.2.02.05	Pengelolaan Pelayanan Kesehatan pada Usia Pendidikan Dasar	9.360.000	9.360.000	
1.02.02.2.02.06	Pengelolaan Pelayanan Kesehatan pada Usia Produktif	0	3.900.000	
1.02.02.2.02.07	Pengelolaan Pelayanan Kesehatan pada Usia Lanjut	0	28.200.000	
1.02.02.2.02.10	Pengelolaan Pelayanan Kesehatan Orang dengan Gangguan Jiwa Berat	0	9.120.000	
1.02.02.2.02.11	Pengelolaan Pelayanan Kesehatan Orang Terduga Tuberkulosis	10.920.000	10.920.000	
1.02.02.2.02.15	Pengelolaan Pelayanan Kesehatan Gizi Masyarakat	165.097.000	190.057.000	
1.02.02.2.02.16	Pengelolaan Pelayanan Kesehatan Kerja dan Olahraga	0	17.965.000	
1.02.02.2.02.17	Pengelolaan Pelayanan Kesehatan Lingkungan	13.200.000	13.200.000	
1.02.02.2.02.18	Pengelolaan Pelayanan Promosi Kesehatan	0	21.535.000	
1.02.02.2.02.20	Pengelolaan Surveilans Kesehatan	23.760.000	7.320.000	
1.02.02.2.02.22	Pengelolaan Pelayanan Kesehatan Jiwa dan NAPZA	0	12.120.000	
1.02.02.2.02.25	Pelayanan Kesehatan Penyakit Menular dan Tidak Menular	49.980.000	67.620.000	
1.02.02.2.02.28	Pengambilan dan Pengiriman Spesimen Penyakit Potensial KLB ke Laboratorium Rujukan/Nasional	0	1.320.000	
1.02.02.2.02.33	Operasional Pelayanan Puskesmas	160.239.000	165.339.000	
1.02.02.2.02.36	Investigasi Awal Kejadian Tidak Diharapkan (Kejadian Ikutan Pasca Imunisasi dan Pemberian Obat Massal)	0	1.200.000	
1.02.02.2.02.40	Pengelolaan pelayanan kesehatan orang dengan Tuberkulosis	2.400.000	2.400.000	
1.02.05	**PROGRAM PEMBERDAYAAN MASYARAKAT BIDANG KESEHATAN**	**109.100.000**	**11.160.000**	
1.02.05.2.03	**Pengembangan dan Pelaksanaan Upaya Kesehatan Bersumber Daya Masyarakat (UKBM) Tingkat Daerah Kabupaten/Kota**	**0**	**11.160.000**	
1.02.05.2.03.01	Bimbingan Teknis dan Supervisi Pengembangan dan Pelaksanaan Upaya Kesehatan Bersumber Daya Masyarakat (UKBM)	0	11.160.000	
1.02.0.00.0.00.01.0012	**Puskesmas Donorojo**	**1.973.279.600**	**2.025.169.000**	
1.02.01	**PROGRAM PENUNJANG URUSAN PEMERINTAHAN DAERAH KABUPATEN/KOTA**	**1.273.110.600**	**1.325.000.000**	
1.02.01.2.10	**Peningkatan Pelayanan BLUD**	**1.273.110.600**	**1.325.000.000**	
1.02.01.2.10.01	Pelayanan dan Penunjang Pelayanan BLUD	1.273.110.600	1.325.000.000	
1.02.02	**PROGRAM PEMENUHAN UPAYA KESEHATAN PERORANGAN DAN UPAYA KESEHATAN MASYARAKAT**	**541.989.000**	**683.789.000**	
1.02.02.2.02	**Penyediaan Layanan Kesehatan untuk UKM dan UKP Rujukan Tingkat Daerah Kabupaten/Kota**	**541.989.000**	**683.789.000**	
1.02.02.2.02.01	Pengelolaan Pelayanan Kesehatan Ibu Hamil	35.560.000	71.240.000	
1.02.02.2.02.04	Pengelolaan Pelayanan Kesehatan Balita	31.820.000	4.020.000	

Perubahan Plafon Anggaran Menurut Urusan Pemerintahan Daerah, Program, Kegiatan, dan Sub Kegiatan

Urusan Pemerintahan Daerah dan program/kegiatan		Plafon Anggaran		Ket
		Sebelum	Sesudah	
1	2	3	4	4
1.02.02.2.02.05	Pengelolaan Pelayanan Kesehatan pada Usia Pendidikan Dasar	13.440.000	13.440.000	
1.02.02.2.02.06	Pengelolaan Pelayanan Kesehatan pada Usia Produktif	0	9.480.000	
1.02.02.2.02.07	Pengelolaan Pelayanan Kesehatan pada Usia Lanjut	0	43.000.000	
1.02.02.2.02.10	Pengelolaan Pelayanan Kesehatan Orang dengan Gangguan Jiwa Berat	0	10.800.000	
1.02.02.2.02.11	Pengelolaan Pelayanan Kesehatan Orang Terduga Tuberkulosis	6.600.000	4.800.000	
1.02.02.2.02.14	Pengelolaan Pelayanan Kesehatan bagi Penduduk Terdampak Krisis Kesehatan Akibat Bencana dan/atau Berpotensi Bencana	0	1.440.000	
1.02.02.2.02.15	Pengelolaan Pelayanan Kesehatan Gizi Masyarakat	93.957.000	148.357.000	
1.02.02.2.02.16	Pengelolaan Pelayanan Kesehatan Kerja dan Olahraga	0	39.400.000	
1.02.02.2.02.17	Pengelolaan Pelayanan Kesehatan Lingkungan	13.200.000	13.200.000	
1.02.02.2.02.18	Pengelolaan Pelayanan Promosi Kesehatan	0	26.640.000	
1.02.02.2.02.20	Pengelolaan Surveilans Kesehatan	13.440.000	4.320.000	
1.02.02.2.02.22	Pengelolaan Pelayanan Kesehatan Jiwa dan NAPZA	0	3.600.000	
1.02.02.2.02.25	Pelayanan Kesehatan Penyakit Menular dan Tidak Menular	80.160.000	89.160.000	
1.02.02.2.02.28	Pengambilan dan Pengiriman Spesimen Penyakit Potensial KLB ke Laboratorium Rujukan/Nasional	0	600.000	
1.02.02.2.02.33	Operasional Pelayanan Puskesmas	197.652.000	197.652.000	
1.02.02.2.02.36	Investigasi Awal Kejadian Tidak Diharapkan (Kejadian Ikutan Pasca Imunisasi dan Pemberian Obat Massal)	0	840.000	
1.02.02.2.02.40	Pengelolaan pelayanan kesehatan orang dengan Tuberkulosis	0	1.800.000	
1.02.05	**PROGRAM PEMBERDAYAAN MASYARAKAT BIDANG KESEHATAN**	**158.180.000**	**16.380.000**	
1.02.05.2.03	**Pengembangan dan Pelaksanaan Upaya Kesehatan Bersumber Daya Masyarakat (UKBM) Tingkat Daerah Kabupaten/Kota**	**0**	**16.380.000**	
1.02.05.2.03.01	Bimbingan Teknis dan Supervisi Pengembangan dan Pelaksanaan Upaya Kesehatan Bersumber Daya Masyarakat (UKBM)	0	16.380.000	
1.02.0.00.0.00.01.0013	**Puskesmas Kalak**	**1.231.467.460**	**1.231.467.460**	
1.02.01	**PROGRAM PENUNJANG URUSAN PEMERINTAHAN DAERAH KABUPATEN/KOTA**	**672.910.460**	**672.910.460**	
1.02.01.2.10	**Peningkatan Pelayanan BLUD**	**672.910.460**	**672.910.460**	
1.02.01.2.10.01	Pelayanan dan Penunjang Pelayanan BLUD	672.910.460	672.910.460	
1.02.02	**PROGRAM PEMENUHAN UPAYA KESEHATAN PERORANGAN DAN UPAYA KESEHATAN MASYARAKAT**	**427.197.000**	**535.877.000**	
1.02.02.2.02	**Penyediaan Layanan Kesehatan untuk UKM dan UKP Rujukan Tingkat Daerah Kabupaten/Kota**	**427.197.000**	**535.877.000**	
1.02.02.2.02.01	Pengelolaan Pelayanan Kesehatan Ibu Hamil	26.700.000	81.540.000	
1.02.02.2.02.04	Pengelolaan Pelayanan Kesehatan Balita	20.820.000	2.340.000	
1.02.02.2.02.05	Pengelolaan Pelayanan Kesehatan pada Usia Pendidikan Dasar	9.720.000	9.720.000	
1.02.02.2.02.06	Pengelolaan Pelayanan Kesehatan pada Usia Produktif	0	2.640.000	
1.02.02.2.02.07	Pengelolaan Pelayanan Kesehatan pada Usia Lanjut	0	33.400.000	

Perubahan Plafon Anggaran Menurut Urusan Pemerintahan Daerah, Program, Kegiatan, dan Sub Kegiatan

Urusan Pemerintahan Daerah dan program/kegiatan		Plafon Anggaran		Ket
		Sebelum	Sesudah	
1	2	3	4	4
1.02.02.2.02.10	Pengelolaan Pelayanan Kesehatan Orang dengan Gangguan Jiwa Berat	0	3.000.000	
1.02.02.2.02.11	Pengelolaan Pelayanan Kesehatan Orang Terduga Tuberkulosis	4.800.000	2.400.000	
1.02.02.2.02.15	Pengelolaan Pelayanan Kesehatan Gizi Masyarakat	92.429.000	132.689.000	
1.02.02.2.02.16	Pengelolaan Pelayanan Kesehatan Kerja dan Olahraga	0	12.150.000	
1.02.02.2.02.17	Pengelolaan Pelayanan Kesehatan Lingkungan	6.600.000	6.600.000	
1.02.02.2.02.18	Pengelolaan Pelayanan Promosi Kesehatan	0	42.550.000	
1.02.02.2.02.20	Pengelolaan Surveilans Kesehatan	15.720.000	1.200.000	
1.02.02.2.02.22	Pengelolaan Pelayanan Kesehatan Jiwa dan NAPZA	0	3.780.000	
1.02.02.2.02.25	Pelayanan Kesehatan Penyakit Menular dan Tidak Menular	38.160.000	52.560.000	
1.02.02.2.02.28	Pengambilan dan Pengiriman Spesimen Penyakit Potensial KLB ke Laboratorium Rujukan/Nasional	0	180.000	
1.02.02.2.02.33	Operasional Pelayanan Puskesmas	146.128.000	146.128.000	
1.02.02.2.02.36	Investigasi Awal Kejadian Tidak Diharapkan (Kejadian Ikutan Pasca Imunisasi dan Pemberian Obat Massal)	0	600.000	
1.02.02.2.02.40	Pengelolaan pelayanan kesehatan orang dengan Tuberkulosis	0	2.400.000	
1.02.05	**PROGRAM PEMBERDAYAAN MASYARAKAT BIDANG KESEHATAN**	**131.360.000**	**22.680.000**	
1.02.05.2.03	**Pengembangan dan Pelaksanaan Upaya Kesehatan Bersumber Daya Masyarakat (UKBM) Tingkat Daerah Kabupaten/Kota**	**0**	**22.680.000**	
1.02.05.2.03.01	Bimbingan Teknis dan Supervisi Pengembangan dan Pelaksanaan Upaya Kesehatan Bersumber Daya Masyarakat (UKBM)	0	22.680.000	
1.02.0.00.0.00.01.0014	**Puskesmas Ngadirojo**	**3.457.271.000**	**4.084.126.000**	
1.02.01	**PROGRAM PENUNJANG URUSAN PEMERINTAHAN DAERAH KABUPATEN/KOTA**	**2.483.145.000**	**3.110.000.000**	
1.02.01.2.10	**Peningkatan Pelayanan BLUD**	**2.483.145.000**	**3.110.000.000**	
1.02.01.2.10.01	Pelayanan dan Penunjang Pelayanan BLUD	2.483.145.000	3.110.000.000	
1.02.02	**PROGRAM PEMENUHAN UPAYA KESEHATAN PERORANGAN DAN UPAYA KESEHATAN MASYARAKAT**	**778.626.000**	**941.486.000**	
1.02.02.2.02	**Penyediaan Layanan Kesehatan untuk UKM dan UKP Rujukan Tingkat Daerah Kabupaten/Kota**	**778.626.000**	**941.486.000**	
1.02.02.2.02.01	Pengelolaan Pelayanan Kesehatan Ibu Hamil	38.880.000	115.080.000	
1.02.02.2.02.04	Pengelolaan Pelayanan Kesehatan Balita	29.700.000	4.020.000	
1.02.02.2.02.05	Pengelolaan Pelayanan Kesehatan pada Usia Pendidikan Dasar	21.120.000	21.120.000	
1.02.02.2.02.06	Pengelolaan Pelayanan Kesehatan pada Usia Produktif	0	12.600.000	
1.02.02.2.02.07	Pengelolaan Pelayanan Kesehatan pada Usia Lanjut	0	44.800.000	
1.02.02.2.02.10	Pengelolaan Pelayanan Kesehatan Orang dengan Gangguan Jiwa Berat	0	11.280.000	
1.02.02.2.02.11	Pengelolaan Pelayanan Kesehatan Orang Terduga Tuberkulosis	7.200.000	4.800.000	
1.02.02.2.02.14	Pengelolaan Pelayanan Kesehatan bagi Penduduk Terdampak Krisis Kesehatan Akibat Bencana dan/atau Berpotensi Bencana	0	1.440.000	
1.02.02.2.02.15	Pengelolaan Pelayanan Kesehatan Gizi Masyarakat	195.366.000	251.406.000	

Perubahan Plafon Anggaran Menurut Urusan Pemerintahan Daerah, Program, Kegiatan, dan Sub Kegiatan

Urusan Pemerintahan Daerah dan program/kegiatan		Plafon Anggaran		Ket
		Sebelum	Sesudah	
1	2	3	4	4
1.02.02.2.02.16	Pengelolaan Pelayanan Kesehatan Kerja dan Olahraga	0	30.220.000	
1.02.02.2.02.17	Pengelolaan Pelayanan Kesehatan Lingkungan	18.720.000	18.720.000	
1.02.02.2.02.18	Pengelolaan Pelayanan Promosi Kesehatan	0	51.960.000	
1.02.02.2.02.20	Pengelolaan Surveilans Kesehatan	42.000.000	11.040.000	
1.02.02.2.02.22	Pengelolaan Pelayanan Kesehatan Jiwa dan NAPZA	0	3.000.000	
1.02.02.2.02.25	Pelayanan Kesehatan Penyakit Menular dan Tidak Menular	75.480.000	105.240.000	
1.02.02.2.02.28	Pengambilan dan Pengiriman Spesimen Penyakit Potensial KLB ke Laboratorium Rujukan/Nasional	0	720.000	
1.02.02.2.02.33	Operasional Pelayanan Puskesmas	250.200.000	250.200.000	
1.02.02.2.02.36	Investigasi Awal Kejadian Tidak Diharapkan (Kejadian Ikutan Pasca Imunisasi dan Pemberian Obat Massal)	0	1.440.000	
1.02.02.2.02.40	Pengelolaan pelayanan kesehatan orang dengan Tuberkulosis	0	2.400.000	
1.02.05	**PROGRAM PEMBERDAYAAN MASYARAKAT BIDANG KESEHATAN**	**195.500.000**	**32.640.000**	
1.02.05.2.03	**Pengembangan dan Pelaksanaan Upaya Kesehatan Bersumber Daya Masyarakat (UKBM) Tingkat Daerah Kabupaten/Kota**	**0**	**32.640.000**	
1.02.05.2.03.01	Bimbingan Teknis dan Supervisi Pengembangan dan Pelaksanaan Upaya Kesehatan Bersumber Daya Masyarakat (UKBM)	0	32.640.000	
1.02.0.00.0.00.01.0015	**Puskesmas Wonokarto**	**1.107.039.940**	**1.420.390.865**	
1.02.01	**PROGRAM PENUNJANG URUSAN PEMERINTAHAN DAERAH KABUPATEN/KOTA**	**472.543.740**	**785.894.665**	
1.02.01.2.10	**Peningkatan Pelayanan BLUD**	**472.543.740**	**785.894.665**	
1.02.01.2.10.01	Pelayanan dan Penunjang Pelayanan BLUD	472.543.740	785.894.665	
1.02.02	**PROGRAM PEMENUHAN UPAYA KESEHATAN PERORANGAN DAN UPAYA KESEHATAN MASYARAKAT**	**516.716.200**	**612.176.200**	
1.02.02.2.02	**Penyediaan Layanan Kesehatan untuk UKM dan UKP Rujukan Tingkat Daerah Kabupaten/Kota**	**516.716.200**	**612.176.200**	
1.02.02.2.02.01	Pengelolaan Pelayanan Kesehatan Ibu Hamil	30.474.200	56.200.000	
1.02.02.2.02.04	Pengelolaan Pelayanan Kesehatan Balita	18.340.000	3.180.000	
1.02.02.2.02.05	Pengelolaan Pelayanan Kesehatan pada Usia Pendidikan Dasar	13.440.000	13.440.000	
1.02.02.2.02.06	Pengelolaan Pelayanan Kesehatan pada Usia Produktif	0	6.360.000	
1.02.02.2.02.07	Pengelolaan Pelayanan Kesehatan pada Usia Lanjut	0	36.880.000	
1.02.02.2.02.10	Pengelolaan Pelayanan Kesehatan Orang dengan Gangguan Jiwa Berat	0	7.200.000	
1.02.02.2.02.11	Pengelolaan Pelayanan Kesehatan Orang Terduga Tuberkulosis	26.640.000	12.960.000	
1.02.02.2.02.14	Pengelolaan Pelayanan Kesehatan bagi Penduduk Terdampak Krisis Kesehatan Akibat Bencana dan/atau Berpotensi Bencana	0	960.000	
1.02.02.2.02.15	Pengelolaan Pelayanan Kesehatan Gizi Masyarakat	93.338.000	134.492.200	
1.02.02.2.02.16	Pengelolaan Pelayanan Kesehatan Kerja dan Olahraga	0	7.950.000	
1.02.02.2.02.17	Pengelolaan Pelayanan Kesehatan Lingkungan	30.420.000	30.420.000	
1.02.02.2.02.18	Pengelolaan Pelayanan Promosi Kesehatan	0	25.790.000	

Perubahan Plafon Anggaran Menurut Urusan Pemerintahan Daerah, Program, Kegiatan, dan Sub Kegiatan

Urusan Pemerintahan Daerah dan program/kegiatan		Plafon Anggaran		Ket
		Sebelum	Sesudah	
1	2	3	4	4
1.02.02.2.02.20	Pengelolaan Surveilans Kesehatan	27.120.000	6.360.000	
1.02.02.2.02.22	Pengelolaan Pelayanan Kesehatan Jiwa dan NAPZA	0	3.240.000	
1.02.02.2.02.25	Pelayanan Kesehatan Penyakit Menular dan Tidak Menular	63.720.000	84.120.000	
1.02.02.2.02.28	Pengambilan dan Pengiriman Spesimen Penyakit Potensial KLB ke Laboratorium Rujukan/Nasional	0	900.000	
1.02.02.2.02.33	Operasional Pelayanan Puskesmas	167.084.000	167.324.000	
1.02.02.2.02.36	Investigasi Awal Kejadian Tidak Diharapkan (Kejadian Ikutan Pasca Imunisasi dan Pemberian Obat Massal)	0	720.000	
1.02.02.2.02.40	Pengelolaan pelayanan kesehatan orang dengan Tuberkulosis	0	13.680.000	
1.02.05	**PROGRAM PEMBERDAYAAN MASYARAKAT BIDANG KESEHATAN**	**117.780.000**	**22.320.000**	
1.02.05.2.03	**Pengembangan dan Pelaksanaan Upaya Kesehatan Bersumber Daya Masyarakat (UKBM) Tingkat Daerah Kabupaten/Kota**	**0**	**22.320.000**	
1.02.05.2.03.01	Bimbingan Teknis dan Supervisi Pengembangan dan Pelaksanaan Upaya Kesehatan Bersumber Daya Masyarakat (UKBM)	0	22.320.000	
1.02.0.00.0.00.01.0016	**Puskesmas Tulakan**	**4.570.671.600**	**5.461.964.125**	
1.02.01	**PROGRAM PENUNJANG URUSAN PEMERINTAHAN DAERAH KABUPATEN/KOTA**	**3.322.165.600**	**4.213.458.125**	
1.02.01.2.10	**Peningkatan Pelayanan BLUD**	**3.322.165.600**	**4.213.458.125**	
1.02.01.2.10.01	Pelayanan dan Penunjang Pelayanan BLUD	3.322.165.600	4.213.458.125	
1.02.02	**PROGRAM PEMENUHAN UPAYA KESEHATAN PERORANGAN DAN UPAYA KESEHATAN MASYARAKAT**	**1.005.226.000**	**1.215.146.000**	
1.02.02.2.02	**Penyediaan Layanan Kesehatan untuk UKM dan UKP Rujukan Tingkat Daerah Kabupaten/Kota**	**1.005.226.000**	**1.215.146.000**	
1.02.02.2.02.01	Pengelolaan Pelayanan Kesehatan Ibu Hamil	64.380.000	99.920.000	
1.02.02.2.02.04	Pengelolaan Pelayanan Kesehatan Balita	36.720.000	5.100.000	
1.02.02.2.02.05	Pengelolaan Pelayanan Kesehatan pada Usia Pendidikan Dasar	28.800.000	28.800.000	
1.02.02.2.02.06	Pengelolaan Pelayanan Kesehatan pada Usia Produktif	0	4.680.000	
1.02.02.2.02.07	Pengelolaan Pelayanan Kesehatan pada Usia Lanjut	0	38.800.000	
1.02.02.2.02.10	Pengelolaan Pelayanan Kesehatan Orang dengan Gangguan Jiwa Berat	0	5.400.000	
1.02.02.2.02.11	Pengelolaan Pelayanan Kesehatan Orang Terduga Tuberkulosis	33.900.000	22.500.000	
1.02.02.2.02.15	Pengelolaan Pelayanan Kesehatan Gizi Masyarakat	438.884.000	424.044.000	
1.02.02.2.02.16	Pengelolaan Pelayanan Kesehatan Kerja dan Olahraga	0	27.440.000	
1.02.02.2.02.17	Pengelolaan Pelayanan Kesehatan Lingkungan	16.800.000	16.800.000	
1.02.02.2.02.18	Pengelolaan Pelayanan Promosi Kesehatan	0	112.900.000	
1.02.02.2.02.20	Pengelolaan Surveilans Kesehatan	12.960.000	14.160.000	
1.02.02.2.02.22	Pengelolaan Pelayanan Kesehatan Jiwa dan NAPZA	0	7.440.000	
1.02.02.2.02.25	Pelayanan Kesehatan Penyakit Menular dan Tidak Menular	40.200.000	97.620.000	
1.02.02.2.02.28	Pengambilan dan Pengiriman Spesimen Penyakit Potensial KLB ke Laboratorium Rujukan/Nasional	0	1.200.000	

Perubahan Plafon Anggaran Menurut Urusan Pemerintahan Daerah, Program, Kegiatan, dan Sub Kegiatan

Urusan Pemerintahan Daerah dan program/kegiatan		Plafon Anggaran		Ket
		Sebelum	Sesudah	
1	2	3	4	4
1.02.02.2.02.33	Operasional Pelayanan Puskesmas	299.702.000	299.702.000	
1.02.02.2.02.36	Investigasi Awal Kejadian Tidak Diharapkan (Kejadian Ikutan Pasca Imunisasi dan Pemberian Obat Massal)	0	1.440.000	
1.02.02.2.02.40	Pengelolaan pelayanan kesehatan orang dengan Tuberkulosis	0	7.200.000	
1.02.05	**PROGRAM PEMBERDAYAAN MASYARAKAT BIDANG KESEHATAN**	**243.280.000**	**33.360.000**	
1.02.05.2.03	**Pengembangan dan Pelaksanaan Upaya Kesehatan Bersumber Daya Masyarakat (UKBM) Tingkat Daerah Kabupaten/Kota**	**0**	**33.360.000**	
1.02.05.2.03.01	Bimbingan Teknis dan Supervisi Pengembangan dan Pelaksanaan Upaya Kesehatan Bersumber Daya Masyarakat (UKBM)	0	33.360.000	
1.02.0.00.0.00.01.0017	**Puskesmas Bubakan**	**2.527.431.000**	**2.727.431.000**	
1.02.01	**PROGRAM PENUNJANG URUSAN PEMERINTAHAN DAERAH KABUPATEN/KOTA**	**1.586.200.000**	**1.786.200.000**	
1.02.01.2.10	**Peningkatan Pelayanan BLUD**	**1.586.200.000**	**1.786.200.000**	
1.02.01.2.10.01	Pelayanan dan Penunjang Pelayanan BLUD	1.586.200.000	1.786.200.000	
1.02.02	**PROGRAM PEMENUHAN UPAYA KESEHATAN PERORANGAN DAN UPAYA KESEHATAN MASYARAKAT**	**780.831.000**	**931.631.000**	
1.02.02.2.02	**Penyediaan Layanan Kesehatan untuk UKM dan UKP Rujukan Tingkat Daerah Kabupaten/Kota**	**780.831.000**	**931.631.000**	
1.02.02.2.02.01	Pengelolaan Pelayanan Kesehatan Ibu Hamil	30.200.000	35.660.000	
1.02.02.2.02.04	Pengelolaan Pelayanan Kesehatan Balita	38.180.000	21.720.000	
1.02.02.2.02.05	Pengelolaan Pelayanan Kesehatan pada Usia Pendidikan Dasar	10.080.000	10.080.000	
1.02.02.2.02.06	Pengelolaan Pelayanan Kesehatan pada Usia Produktif	0	8.520.000	
1.02.02.2.02.07	Pengelolaan Pelayanan Kesehatan pada Usia Lanjut	0	13.800.000	
1.02.02.2.02.10	Pengelolaan Pelayanan Kesehatan Orang dengan Gangguan Jiwa Berat	0	7.200.000	
1.02.02.2.02.11	Pengelolaan Pelayanan Kesehatan Orang Terduga Tuberkulosis	23.400.000	21.600.000	
1.02.02.2.02.15	Pengelolaan Pelayanan Kesehatan Gizi Masyarakat	290.391.000	322.991.000	
1.02.02.2.02.16	Pengelolaan Pelayanan Kesehatan Kerja dan Olahraga	0	52.325.000	
1.02.02.2.02.17	Pengelolaan Pelayanan Kesehatan Lingkungan	4.920.000	4.920.000	
1.02.02.2.02.18	Pengelolaan Pelayanan Promosi Kesehatan	0	72.675.000	
1.02.02.2.02.20	Pengelolaan Surveilans Kesehatan	54.720.000	8.400.000	
1.02.02.2.02.22	Pengelolaan Pelayanan Kesehatan Jiwa dan NAPZA	0	1.800.000	
1.02.02.2.02.25	Pelayanan Kesehatan Penyakit Menular dan Tidak Menular	58.320.000	104.400.000	
1.02.02.2.02.28	Pengambilan dan Pengiriman Spesimen Penyakit Potensial KLB ke Laboratorium Rujukan/Nasional	0	1.440.000	
1.02.02.2.02.33	Operasional Pelayanan Puskesmas	240.860.000	240.860.000	
1.02.02.2.02.36	Investigasi Awal Kejadian Tidak Diharapkan (Kejadian Ikutan Pasca Imunisasi dan Pemberian Obat Massal)	0	1.440.000	
1.02.02.2.02.40	Pengelolaan pelayanan kesehatan orang dengan Tuberkulosis	0	1.800.000	
1.02.05	**PROGRAM PEMBERDAYAAN MASYARAKAT BIDANG KESEHATAN**	**160.400.000**	**9.600.000**	

Perubahan Plafon Anggaran Menurut Urusan Pemerintahan Daerah, Program, Kegiatan, dan Sub Kegiatan

Urusan Pemerintahan Daerah dan program/kegiatan		Plafon Anggaran		Ket
		Sebelum	Sesudah	
1	2	3	4	4
1.02.05.2.03	**Pengembangan dan Pelaksanaan Upaya Kesehatan Bersumber Daya Masyarakat (UKBM) Tingkat Daerah Kabupaten/Kota**	**0**	**9.600.000**	
1.02.05.2.03.01	Bimbingan Teknis dan Supervisi Pengembangan dan Pelaksanaan Upaya Kesehatan Bersumber Daya Masyarakat (UKBM)	0	9.600.000	
1.02.0.00.0.00.01.0018	**Puskesmas Sudimoro**	**1.736.060.800**	**1.736.060.800**	
1.02.01	**PROGRAM PENUNJANG URUSAN PEMERINTAHAN DAERAH KABUPATEN/KOTA**	**991.223.400**	**991.223.400**	
1.02.01.2.10	**Peningkatan Pelayanan BLUD**	**991.223.400**	**991.223.400**	
1.02.01.2.10.01	Pelayanan dan Penunjang Pelayanan BLUD	991.223.400	991.223.400	
1.02.02	**PROGRAM PEMENUHAN UPAYA KESEHATAN PERORANGAN DAN UPAYA KESEHATAN MASYARAKAT**	**617.937.500**	**731.397.400**	
1.02.02.2.02	**Penyediaan Layanan Kesehatan untuk UKM dan UKP Rujukan Tingkat Daerah Kabupaten/Kota**	**617.937.500**	**731.397.400**	
1.02.02.2.02.01	Pengelolaan Pelayanan Kesehatan Ibu Hamil	35.120.000	77.200.000	
1.02.02.2.02.04	Pengelolaan Pelayanan Kesehatan Balita	22.480.000	2.880.000	
1.02.02.2.02.05	Pengelolaan Pelayanan Kesehatan pada Usia Pendidikan Dasar	36.000.000	36.000.000	
1.02.02.2.02.06	Pengelolaan Pelayanan Kesehatan pada Usia Produktif	0	12.480.000	
1.02.02.2.02.07	Pengelolaan Pelayanan Kesehatan pada Usia Lanjut	0	32.200.000	
1.02.02.2.02.10	Pengelolaan Pelayanan Kesehatan Orang dengan Gangguan Jiwa Berat	0	14.400.000	
1.02.02.2.02.11	Pengelolaan Pelayanan Kesehatan Orang Terduga Tuberkulosis	0	2.880.000	
1.02.02.2.02.15	Pengelolaan Pelayanan Kesehatan Gizi Masyarakat	167.790.500	207.230.500	
1.02.02.2.02.16	Pengelolaan Pelayanan Kesehatan Kerja dan Olahraga	0	19.099.900	
1.02.02.2.02.17	Pengelolaan Pelayanan Kesehatan Lingkungan	26.160.000	26.160.000	
1.02.02.2.02.18	Pengelolaan Pelayanan Promosi Kesehatan	0	33.240.000	
1.02.02.2.02.20	Pengelolaan Surveilans Kesehatan	20.220.000	3.480.000	
1.02.02.2.02.22	Pengelolaan Pelayanan Kesehatan Jiwa dan NAPZA	0	5.520.000	
1.02.02.2.02.25	Pelayanan Kesehatan Penyakit Menular dan Tidak Menular	36.360.000	50.760.000	
1.02.02.2.02.28	Pengambilan dan Pengiriman Spesimen Penyakit Potensial KLB ke Laboratorium Rujukan/Nasional	0	1.440.000	
1.02.02.2.02.33	Operasional Pelayanan Puskesmas	202.047.000	202.527.000	
1.02.02.2.02.36	Investigasi Awal Kejadian Tidak Diharapkan (Kejadian Ikutan Pasca Imunisasi dan Pemberian Obat Massal)	0	2.940.000	
1.02.02.2.02.40	Pengelolaan pelayanan kesehatan orang dengan Tuberkulosis	3.840.000	960.000	
1.02.05	**PROGRAM PEMBERDAYAAN MASYARAKAT BIDANG KESEHATAN**	**126.899.900**	**13.440.000**	
1.02.05.2.03	**Pengembangan dan Pelaksanaan Upaya Kesehatan Bersumber Daya Masyarakat (UKBM) Tingkat Daerah Kabupaten/Kota**	**0**	**13.440.000**	
1.02.05.2.03.01	Bimbingan Teknis dan Supervisi Pengembangan dan Pelaksanaan Upaya Kesehatan Bersumber Daya Masyarakat (UKBM)	0	13.440.000	
1.02.0.00.0.00.01.0019	**Puskesmas Sukorejo**	**1.483.254.200**	**1.483.254.200**	
1.02.01	**PROGRAM PENUNJANG URUSAN PEMERINTAHAN DAERAH KABUPATEN/KOTA**	**738.601.200**	**738.601.200**	

Perubahan Plafon Anggaran Menurut Urusan Pemerintahan Daerah, Program, Kegiatan, dan Sub Kegiatan

Urusan Pemerintahan Daerah dan program/kegiatan		Plafon Anggaran		Ket
		Sebelum	Sesudah	
1	2	3	4	4
1.02.01.2.10	**Peningkatan Pelayanan BLUD**	**738.601.200**	**738.601.200**	
1.02.01.2.10.01	Pelayanan dan Penunjang Pelayanan BLUD	738.601.200	738.601.200	
1.02.02	**PROGRAM PEMENUHAN UPAYA KESEHATAN PERORANGAN DAN UPAYA KESEHATAN MASYARAKAT**	**603.783.000**	**716.573.000**	
1.02.02.2.02	**Penyediaan Layanan Kesehatan untuk UKM dan UKP Rujukan Tingkat Daerah Kabupaten/Kota**	**603.783.000**	**716.573.000**	
1.02.02.2.02.01	Pengelolaan Pelayanan Kesehatan Ibu Hamil	26.320.000	57.240.000	
1.02.02.2.02.04	Pengelolaan Pelayanan Kesehatan Balita	25.640.000	3.960.000	
1.02.02.2.02.05	Pengelolaan Pelayanan Kesehatan pada Usia Pendidikan Dasar	9.960.000	9.960.000	
1.02.02.2.02.06	Pengelolaan Pelayanan Kesehatan pada Usia Produktif	0	4.440.000	
1.02.02.2.02.07	Pengelolaan Pelayanan Kesehatan pada Usia Lanjut	0	44.280.000	
1.02.02.2.02.10	Pengelolaan Pelayanan Kesehatan Orang dengan Gangguan Jiwa Berat	0	5.280.000	
1.02.02.2.02.11	Pengelolaan Pelayanan Kesehatan Orang Terduga Tuberkulosis	0	5.760.000	
1.02.02.2.02.15	Pengelolaan Pelayanan Kesehatan Gizi Masyarakat	167.616.000	202.656.000	
1.02.02.2.02.16	Pengelolaan Pelayanan Kesehatan Kerja dan Olahraga	0	11.800.000	
1.02.02.2.02.17	Pengelolaan Pelayanan Kesehatan Lingkungan	39.240.000	39.240.000	
1.02.02.2.02.18	Pengelolaan Pelayanan Promosi Kesehatan	0	45.070.000	
1.02.02.2.02.20	Pengelolaan Surveilans Kesehatan	21.960.000	10.200.000	
1.02.02.2.02.22	Pengelolaan Pelayanan Kesehatan Jiwa dan NAPZA	0	4.680.000	
1.02.02.2.02.25	Pelayanan Kesehatan Penyakit Menular dan Tidak Menular	55.560.000	61.320.000	
1.02.02.2.02.28	Pengambilan dan Pengiriman Spesimen Penyakit Potensial KLB ke Laboratorium Rujukan/Nasional	0	3.000.000	
1.02.02.2.02.33	Operasional Pelayanan Puskesmas	202.047.000	202.047.000	
1.02.02.2.02.36	Investigasi Awal Kejadian Tidak Diharapkan (Kejadian Ikutan Pasca Imunisasi dan Pemberian Obat Massal)	0	2.760.000	
1.02.02.2.02.40	Pengelolaan pelayanan kesehatan orang dengan Tuberkulosis	8.640.000	2.880.000	
1.02.05	**PROGRAM PEMBERDAYAAN MASYARAKAT BIDANG KESEHATAN**	**140.870.000**	**28.080.000**	
1.02.05.2.03	**Pengembangan dan Pelaksanaan Upaya Kesehatan Bersumber Daya Masyarakat (UKBM) Tingkat Daerah Kabupaten/Kota**	**0**	**28.080.000**	
1.02.05.2.03.01	Bimbingan Teknis dan Supervisi Pengembangan dan Pelaksanaan Upaya Kesehatan Bersumber Daya Masyarakat (UKBM)	0	28.080.000	
1.02.0.00.0.00.01.0020	**Puskesmas Tegalombo**	**3.437.000.000**	**3.791.706.800**	
1.02.01	**PROGRAM PENUNJANG URUSAN PEMERINTAHAN DAERAH KABUPATEN/KOTA**	**2.615.622.000**	**2.970.328.800**	
1.02.01.2.10	**Peningkatan Pelayanan BLUD**	**2.615.622.000**	**2.970.328.800**	
1.02.01.2.10.01	Pelayanan dan Penunjang Pelayanan BLUD	2.615.622.000	2.970.328.800	
1.02.02	**PROGRAM PEMENUHAN UPAYA KESEHATAN PERORANGAN DAN UPAYA KESEHATAN MASYARAKAT**	**676.958.000**	**813.098.000**	
1.02.02.2.02	**Penyediaan Layanan Kesehatan untuk UKM dan UKP Rujukan Tingkat Daerah Kabupaten/Kota**	**676.958.000**	**813.098.000**	

Perubahan Plafon Anggaran Menurut Urusan Pemerintahan Daerah, Program, Kegiatan, dan Sub Kegiatan

Urusan Pemerintahan Daerah dan program/kegiatan		Plafon Anggaran		Ket
		Sebelum	Sesudah	
1	2	3	4	4
1.02.02.2.02.01	Pengelolaan Pelayanan Kesehatan Ibu Hamil	53.700.000	100.320.000	
1.02.02.2.02.04	Pengelolaan Pelayanan Kesehatan Balita	30.020.000	4.740.000	
1.02.02.2.02.05	Pengelolaan Pelayanan Kesehatan pada Usia Pendidikan Dasar	16.800.000	16.800.000	
1.02.02.2.02.06	Pengelolaan Pelayanan Kesehatan pada Usia Produktif	0	20.280.000	
1.02.02.2.02.07	Pengelolaan Pelayanan Kesehatan pada Usia Lanjut	0	56.400.000	
1.02.02.2.02.10	Pengelolaan Pelayanan Kesehatan Orang dengan Gangguan Jiwa Berat	0	10.200.000	
1.02.02.2.02.11	Pengelolaan Pelayanan Kesehatan Orang Terduga Tuberkulosis	9.000.000	7.320.000	
1.02.02.2.02.15	Pengelolaan Pelayanan Kesehatan Gizi Masyarakat	169.904.000	218.284.000	
1.02.02.2.02.16	Pengelolaan Pelayanan Kesehatan Kerja dan Olahraga	0	15.400.000	
1.02.02.2.02.17	Pengelolaan Pelayanan Kesehatan Lingkungan	24.600.000	24.600.000	
1.02.02.2.02.18	Pengelolaan Pelayanan Promosi Kesehatan	0	38.540.000	
1.02.02.2.02.20	Pengelolaan Surveilans Kesehatan	33.120.000	6.480.000	
1.02.02.2.02.22	Pengelolaan Pelayanan Kesehatan Jiwa dan NAPZA	0	1.800.000	
1.02.02.2.02.25	Pelayanan Kesehatan Penyakit Menular dan Tidak Menular	51.000.000	77.820.000	
1.02.02.2.02.28	Pengambilan dan Pengiriman Spesimen Penyakit Potensial KLB ke Laboratorium Rujukan/Nasional	0	300.000	
1.02.02.2.02.33	Operasional Pelayanan Puskesmas	211.474.000	211.714.000	
1.02.02.2.02.36	Investigasi Awal Kejadian Tidak Diharapkan (Kejadian Ikutan Pasca Imunisasi dan Pemberian Obat Massal)	0	420.000	
1.02.02.2.02.40	Pengelolaan pelayanan kesehatan orang dengan Tuberkulosis	0	1.680.000	
1.02.05	**PROGRAM PEMBERDAYAAN MASYARAKAT BIDANG KESEHATAN**	**144.420.000**	**8.280.000**	
1.02.05.2.03	**Pengembangan dan Pelaksanaan Upaya Kesehatan Bersumber Daya Masyarakat (UKBM) Tingkat Daerah Kabupaten/Kota**	**0**	**8.280.000**	
1.02.05.2.03.01	Bimbingan Teknis dan Supervisi Pengembangan dan Pelaksanaan Upaya Kesehatan Bersumber Daya Masyarakat (UKBM)	0	8.280.000	
1.02.0.00.0.00.01.0021	**Puskesmas Gemaharjo**	**2.243.518.120**	**2.540.833.618**	
1.02.01	**PROGRAM PENUNJANG URUSAN PEMERINTAHAN DAERAH KABUPATEN/KOTA**	**1.580.291.120**	**1.877.606.618**	
1.02.01.2.10	**Peningkatan Pelayanan BLUD**	**1.580.291.120**	**1.877.606.618**	
1.02.01.2.10.01	Pelayanan dan Penunjang Pelayanan BLUD	1.580.291.120	1.877.606.618	
1.02.02	**PROGRAM PEMENUHAN UPAYA KESEHATAN PERORANGAN DAN UPAYA KESEHATAN MASYARAKAT**	**595.387.000**	**659.387.000**	
1.02.02.2.02	**Penyediaan Layanan Kesehatan untuk UKM dan UKP Rujukan Tingkat Daerah Kabupaten/Kota**	**595.387.000**	**659.387.000**	
1.02.02.2.02.01	Pengelolaan Pelayanan Kesehatan Ibu Hamil	38.480.000	108.000.000	
1.02.02.2.02.04	Pengelolaan Pelayanan Kesehatan Balita	40.440.000	15.480.000	
1.02.02.2.02.05	Pengelolaan Pelayanan Kesehatan pada Usia Pendidikan Dasar	15.600.000	15.600.000	
1.02.02.2.02.06	Pengelolaan Pelayanan Kesehatan pada Usia Produktif	0	16.080.000	

Perubahan Plafon Anggaran Menurut Urusan Pemerintahan Daerah, Program, Kegiatan, dan Sub Kegiatan

Urusan Pemerintahan Daerah dan program/kegiatan		Plafon Anggaran		Ket
		Sebelum	Sesudah	
1	2	3	4	4
1.02.02.2.02.07	Pengelolaan Pelayanan Kesehatan pada Usia Lanjut	0	10.080.000	
1.02.02.2.02.10	Pengelolaan Pelayanan Kesehatan Orang dengan Gangguan Jiwa Berat	0	10.440.000	
1.02.02.2.02.11	Pengelolaan Pelayanan Kesehatan Orang Terduga Tuberkulosis	13.800.000	12.360.000	
1.02.02.2.02.15	Pengelolaan Pelayanan Kesehatan Gizi Masyarakat	111.653.000	156.973.000	
1.02.02.2.02.16	Pengelolaan Pelayanan Kesehatan Kerja dan Olahraga	0	7.200.000	
1.02.02.2.02.17	Pengelolaan Pelayanan Kesehatan Lingkungan	6.000.000	6.000.000	
1.02.02.2.02.18	Pengelolaan Pelayanan Promosi Kesehatan	0	24.280.000	
1.02.02.2.02.20	Pengelolaan Surveilans Kesehatan	34.080.000	13.320.000	
1.02.02.2.02.22	Pengelolaan Pelayanan Kesehatan Jiwa dan NAPZA	0	2.880.000	
1.02.02.2.02.25	Pelayanan Kesehatan Penyakit Menular dan Tidak Menular	46.320.000	66.720.000	
1.02.02.2.02.28	Pengambilan dan Pengiriman Spesimen Penyakit Potensial KLB ke Laboratorium Rujukan/Nasional	0	240.000	
1.02.02.2.02.33	Operasional Pelayanan Puskesmas	191.574.000	191.574.000	
1.02.02.2.02.36	Investigasi Awal Kejadian Tidak Diharapkan (Kejadian Ikutan Pasca Imunisasi dan Pemberian Obat Massal)	0	720.000	
1.02.02.2.02.40	Pengelolaan pelayanan kesehatan orang dengan Tuberkulosis	0	1.440.000	
1.02.05	**PROGRAM PEMBERDAYAAN MASYARAKAT BIDANG KESEHATAN**	**67.840.000**	**3.840.000**	
1.02.05.2.03	**Pengembangan dan Pelaksanaan Upaya Kesehatan Bersumber Daya Masyarakat (UKBM) Tingkat Daerah Kabupaten/Kota**	**0**	**3.840.000**	
1.02.05.2.03.01	Bimbingan Teknis dan Supervisi Pengembangan dan Pelaksanaan Upaya Kesehatan Bersumber Daya Masyarakat (UKBM)	0	3.840.000	
1.02.0.00.0.00.01.0022	**Puskesmas Nawangan**	**2.324.257.000**	**2.527.257.000**	
1.02.01	**PROGRAM PENUNJANG URUSAN PEMERINTAHAN DAERAH KABUPATEN/KOTA**	**1.477.000.000**	**1.680.000.000**	
1.02.01.2.10	**Peningkatan Pelayanan BLUD**	**1.477.000.000**	**1.680.000.000**	
1.02.01.2.10.01	Pelayanan dan Penunjang Pelayanan BLUD	1.477.000.000	1.680.000.000	
1.02.02	**PROGRAM PEMENUHAN UPAYA KESEHATAN PERORANGAN DAN UPAYA KESEHATAN MASYARAKAT**	**763.597.000**	**836.697.000**	
1.02.02.2.02	**Penyediaan Layanan Kesehatan untuk UKM dan UKP Rujukan Tingkat Daerah Kabupaten/Kota**	**763.597.000**	**836.697.000**	
1.02.02.2.02.01	Pengelolaan Pelayanan Kesehatan Ibu Hamil	36.720.000	101.760.000	
1.02.02.2.02.04	Pengelolaan Pelayanan Kesehatan Balita	20.280.000	1.560.000	
1.02.02.2.02.05	Pengelolaan Pelayanan Kesehatan pada Usia Pendidikan Dasar	24.960.000	24.960.000	
1.02.02.2.02.06	Pengelolaan Pelayanan Kesehatan pada Usia Produktif	0	12.000.000	
1.02.02.2.02.07	Pengelolaan Pelayanan Kesehatan pada Usia Lanjut	0	3.200.000	
1.02.02.2.02.10	Pengelolaan Pelayanan Kesehatan Orang dengan Gangguan Jiwa Berat	0	14.400.000	
1.02.02.2.02.11	Pengelolaan Pelayanan Kesehatan Orang Terduga Tuberkulosis	24.000.000	21.000.000	
1.02.02.2.02.14	Pengelolaan Pelayanan Kesehatan bagi Penduduk Terdampak Krisis Kesehatan Akibat Bencana dan/atau Berpotensi Bencana	0	1.920.000	

Perubahan Plafon Anggaran Menurut Urusan Pemerintahan Daerah, Program, Kegiatan, dan Sub Kegiatan

Urusan Pemerintahan Daerah dan program/kegiatan		Plafon Anggaran		Ket
		Sebelum	Sesudah	
1	2	3	4	4
1.02.02.2.02.15	Pengelolaan Pelayanan Kesehatan Gizi Masyarakat	246.780.000	294.180.000	
1.02.02.2.02.16	Pengelolaan Pelayanan Kesehatan Kerja dan Olahraga	0	7.180.000	
1.02.02.2.02.17	Pengelolaan Pelayanan Kesehatan Lingkungan	15.600.000	15.600.000	
1.02.02.2.02.18	Pengelolaan Pelayanan Promosi Kesehatan	0	18.800.000	
1.02.02.2.02.20	Pengelolaan Surveilans Kesehatan	9.240.000	4.080.000	
1.02.02.2.02.22	Pengelolaan Pelayanan Kesehatan Jiwa dan NAPZA	0	5.400.000	
1.02.02.2.02.25	Pelayanan Kesehatan Penyakit Menular dan Tidak Menular	79.500.000	83.700.000	
1.02.02.2.02.28	Pengambilan dan Pengiriman Spesimen Penyakit Potensial KLB ke Laboratorium Rujukan/Nasional	0	360.000	
1.02.02.2.02.33	Operasional Pelayanan Puskesmas	222.157.000	222.157.000	
1.02.02.2.02.36	Investigasi Awal Kejadian Tidak Diharapkan (Kejadian Ikutan Pasca Imunisasi dan Pemberian Obat Massal)	0	1.440.000	
1.02.02.2.02.40	Pengelolaan pelayanan kesehatan orang dengan Tuberkulosis	0	3.000.000	
1.02.05	**PROGRAM PEMBERDAYAAN MASYARAKAT BIDANG KESEHATAN**	**83.660.000**	**10.560.000**	
1.02.05.2.03	**Pengembangan dan Pelaksanaan Upaya Kesehatan Bersumber Daya Masyarakat (UKBM) Tingkat Daerah Kabupaten/Kota**	**0**	**10.560.000**	
1.02.05.2.03.01	Bimbingan Teknis dan Supervisi Pengembangan dan Pelaksanaan Upaya Kesehatan Bersumber Daya Masyarakat (UKBM)	0	10.560.000	
1.02.0.00.0.00.01.0023	**Puskesmas Pakisbaru**	**2.065.051.000**	**2.279.051.000**	
1.02.01	**PROGRAM PENUNJANG URUSAN PEMERINTAHAN DAERAH KABUPATEN/KOTA**	**1.400.000.000**	**1.614.000.000**	
1.02.01.2.10	**Peningkatan Pelayanan BLUD**	**1.400.000.000**	**1.614.000.000**	
1.02.01.2.10.01	Pelayanan dan Penunjang Pelayanan BLUD	1.400.000.000	1.614.000.000	
1.02.02	**PROGRAM PEMENUHAN UPAYA KESEHATAN PERORANGAN DAN UPAYA KESEHATAN MASYARAKAT**	**495.551.000**	**649.691.000**	
1.02.02.2.02	**Penyediaan Layanan Kesehatan untuk UKM dan UKP Rujukan Tingkat Daerah Kabupaten/Kota**	**495.551.000**	**649.691.000**	
1.02.02.2.02.01	Pengelolaan Pelayanan Kesehatan Ibu Hamil	22.440.000	37.860.000	
1.02.02.2.02.04	Pengelolaan Pelayanan Kesehatan Balita	21.900.000	2.640.000	
1.02.02.2.02.05	Pengelolaan Pelayanan Kesehatan pada Usia Pendidikan Dasar	8.640.000	8.640.000	
1.02.02.2.02.06	Pengelolaan Pelayanan Kesehatan pada Usia Produktif	0	2.880.000	
1.02.02.2.02.07	Pengelolaan Pelayanan Kesehatan pada Usia Lanjut	0	93.600.000	
1.02.02.2.02.10	Pengelolaan Pelayanan Kesehatan Orang dengan Gangguan Jiwa Berat	0	8.640.000	
1.02.02.2.02.11	Pengelolaan Pelayanan Kesehatan Orang Terduga Tuberkulosis	7.200.000	7.200.000	
1.02.02.2.02.15	Pengelolaan Pelayanan Kesehatan Gizi Masyarakat	109.611.000	145.011.000	
1.02.02.2.02.16	Pengelolaan Pelayanan Kesehatan Kerja dan Olahraga	0	23.080.000	
1.02.02.2.02.17	Pengelolaan Pelayanan Kesehatan Lingkungan	17.160.000	17.160.000	
1.02.02.2.02.18	Pengelolaan Pelayanan Promosi Kesehatan	0	12.260.000	

Perubahan Plafon Anggaran Menurut Urusan Pemerintahan Daerah, Program, Kegiatan, dan Sub Kegiatan

Urusan Pemerintahan Daerah dan program/kegiatan		Plafon Anggaran		Ket
		Sebelum	Sesudah	
1	2	3	4	4
1.02.02.2.02.20	Pengelolaan Surveilans Kesehatan	40.680.000	7.680.000	
1.02.02.2.02.22	Pengelolaan Pelayanan Kesehatan Jiwa dan NAPZA	0	8.880.000	
1.02.02.2.02.25	Pelayanan Kesehatan Penyakit Menular dan Tidak Menular	52.080.000	83.160.000	
1.02.02.2.02.28	Pengambilan dan Pengiriman Spesimen Penyakit Potensial KLB ke Laboratorium Rujukan/Nasional	0	480.000	
1.02.02.2.02.33	Operasional Pelayanan Puskesmas	180.440.000	180.440.000	
1.02.02.2.02.36	Investigasi Awal Kejadian Tidak Diharapkan (Kejadian Ikutan Pasca Imunisasi dan Pemberian Obat Massal)	0	2.400.000	
1.02.02.2.02.40	Pengelolaan pelayanan kesehatan orang dengan Tuberkulosis	7.680.000	7.680.000	
1.02.05	**PROGRAM PEMBERDAYAAN MASYARAKAT BIDANG KESEHATAN**	**169.500.000**	**15.360.000**	
1.02.05.2.03	**Pengembangan dan Pelaksanaan Upaya Kesehatan Bersumber Daya Masyarakat (UKBM) Tingkat Daerah Kabupaten/Kota**	**0**	**15.360.000**	
1.02.05.2.03.01	Bimbingan Teknis dan Supervisi Pengembangan dan Pelaksanaan Upaya Kesehatan Bersumber Daya Masyarakat (UKBM)	0	15.360.000	
1.02.0.00.0.00.01.0024	**Puskesmas Bandar**	**1.946.129.000**	**2.097.429.000**	
1.02.01	**PROGRAM PENUNJANG URUSAN PEMERINTAHAN DAERAH KABUPATEN/KOTA**	**1.299.200.000**	**1.450.500.000**	
1.02.01.2.10	**Peningkatan Pelayanan BLUD**	**1.299.200.000**	**1.450.500.000**	
1.02.01.2.10.01	Pelayanan dan Penunjang Pelayanan BLUD	1.299.200.000	1.450.500.000	
1.02.02	**PROGRAM PEMENUHAN UPAYA KESEHATAN PERORANGAN DAN UPAYA KESEHATAN MASYARAKAT**	**539.349.000**	**633.009.000**	
1.02.02.2.02	**Penyediaan Layanan Kesehatan untuk UKM dan UKP Rujukan Tingkat Daerah Kabupaten/Kota**	**539.349.000**	**633.009.000**	
1.02.02.2.02.01	Pengelolaan Pelayanan Kesehatan Ibu Hamil	24.480.000	40.560.000	
1.02.02.2.02.04	Pengelolaan Pelayanan Kesehatan Balita	22.020.000	7.260.000	
1.02.02.2.02.05	Pengelolaan Pelayanan Kesehatan pada Usia Pendidikan Dasar	12.960.000	12.960.000	
1.02.02.2.02.06	Pengelolaan Pelayanan Kesehatan pada Usia Produktif	0	9.240.000	
1.02.02.2.02.07	Pengelolaan Pelayanan Kesehatan pada Usia Lanjut	0	12.600.000	
1.02.02.2.02.10	Pengelolaan Pelayanan Kesehatan Orang dengan Gangguan Jiwa Berat	0	10.200.000	
1.02.02.2.02.11	Pengelolaan Pelayanan Kesehatan Orang Terduga Tuberkulosis	10.200.000	10.200.000	
1.02.02.2.02.15	Pengelolaan Pelayanan Kesehatan Gizi Masyarakat	138.449.000	180.329.000	
1.02.02.2.02.16	Pengelolaan Pelayanan Kesehatan Kerja dan Olahraga	0	17.967.000	
1.02.02.2.02.17	Pengelolaan Pelayanan Kesehatan Lingkungan	12.240.000	12.240.000	
1.02.02.2.02.18	Pengelolaan Pelayanan Promosi Kesehatan	0	25.353.000	
1.02.02.2.02.20	Pengelolaan Surveilans Kesehatan	23.880.000	6.360.000	
1.02.02.2.02.22	Pengelolaan Pelayanan Kesehatan Jiwa dan NAPZA	0	9.540.000	
1.02.02.2.02.25	Pelayanan Kesehatan Penyakit Menular dan Tidak Menular	67.440.000	84.840.000	
1.02.02.2.02.28	Pengambilan dan Pengiriman Spesimen Penyakit Potensial KLB ke Laboratorium Rujukan/Nasional	0	7.200.000	

Perubahan Plafon Anggaran Menurut Urusan Pemerintahan Daerah, Program, Kegiatan, dan Sub Kegiatan

Urusan Pemerintahan Daerah dan program/kegiatan		Plafon Anggaran		Ket
		Sebelum	Sesudah	
1	2	3	4	4
1.02.02.2.02.33	Operasional Pelayanan Puskesmas	178.480.000	178.480.000	
1.02.02.2.02.36	Investigasi Awal Kejadian Tidak Diharapkan (Kejadian Ikutan Pasca Imunisasi dan Pemberian Obat Massal)	0	480.000	
1.02.02.2.02.40	Pengelolaan pelayanan kesehatan orang dengan Tuberkulosis	7.200.000	7.200.000	
1.02.05	**PROGRAM PEMBERDAYAAN MASYARAKAT BIDANG KESEHATAN**	**107.580.000**	**13.920.000**	
1.02.05.2.03	**Pengembangan dan Pelaksanaan Upaya Kesehatan Bersumber Daya Masyarakat (UKBM) Tingkat Daerah Kabupaten/Kota**	**0**	**13.920.000**	
1.02.05.2.03.01	Bimbingan Teknis dan Supervisi Pengembangan dan Pelaksanaan Upaya Kesehatan Bersumber Daya Masyarakat (UKBM)	0	13.920.000	
1.02.0.00.0.00.01.0025	**Puskesmas Jeruk**	**1.540.042.520**	**1.689.147.901**	
1.02.01	**PROGRAM PENUNJANG URUSAN PEMERINTAHAN DAERAH KABUPATEN/KOTA**	**868.433.520**	**1.017.538.901**	
1.02.01.2.10	**Peningkatan Pelayanan BLUD**	**868.433.520**	**1.017.538.901**	
1.02.01.2.10.01	Pelayanan dan Penunjang Pelayanan BLUD	868.433.520	1.017.538.901	
1.02.02	**PROGRAM PEMENUHAN UPAYA KESEHATAN PERORANGAN DAN UPAYA KESEHATAN MASYARAKAT**	**545.829.000**	**662.189.000**	
1.02.02.2.02	**Penyediaan Layanan Kesehatan untuk UKM dan UKP Rujukan Tingkat Daerah Kabupaten/Kota**	**545.829.000**	**662.189.000**	
1.02.02.2.02.01	Pengelolaan Pelayanan Kesehatan Ibu Hamil	22.380.000	49.080.000	
1.02.02.2.02.04	Pengelolaan Pelayanan Kesehatan Balita	25.740.000	4.620.000	
1.02.02.2.02.05	Pengelolaan Pelayanan Kesehatan pada Usia Pendidikan Dasar	16.200.000	16.200.000	
1.02.02.2.02.06	Pengelolaan Pelayanan Kesehatan pada Usia Produktif	0	6.120.000	
1.02.02.2.02.07	Pengelolaan Pelayanan Kesehatan pada Usia Lanjut	0	32.040.000	
1.02.02.2.02.10	Pengelolaan Pelayanan Kesehatan Orang dengan Gangguan Jiwa Berat	0	8.640.000	
1.02.02.2.02.11	Pengelolaan Pelayanan Kesehatan Orang Terduga Tuberkulosis	11.520.000	5.760.000	
1.02.02.2.02.14	Pengelolaan Pelayanan Kesehatan bagi Penduduk Terdampak Krisis Kesehatan Akibat Bencana dan/atau Berpotensi Bencana	0	1.440.000	
1.02.02.2.02.15	Pengelolaan Pelayanan Kesehatan Gizi Masyarakat	151.956.000	200.976.000	
1.02.02.2.02.16	Pengelolaan Pelayanan Kesehatan Kerja dan Olahraga	0	20.080.000	
1.02.02.2.02.17	Pengelolaan Pelayanan Kesehatan Lingkungan	7.200.000	7.200.000	
1.02.02.2.02.18	Pengelolaan Pelayanan Promosi Kesehatan	0	28.240.000	
1.02.02.2.02.20	Pengelolaan Surveilans Kesehatan	27.720.000	6.240.000	
1.02.02.2.02.22	Pengelolaan Pelayanan Kesehatan Jiwa dan NAPZA	0	6.120.000	
1.02.02.2.02.25	Pelayanan Kesehatan Penyakit Menular dan Tidak Menular	74.460.000	94.980.000	
1.02.02.2.02.28	Pengambilan dan Pengiriman Spesimen Penyakit Potensial KLB ke Laboratorium Rujukan/Nasional	0	1.440.000	
1.02.02.2.02.33	Operasional Pelayanan Puskesmas	165.813.000	165.813.000	
1.02.02.2.02.36	Investigasi Awal Kejadian Tidak Diharapkan (Kejadian Ikutan Pasca Imunisasi dan Pemberian Obat Massal)	0	1.440.000	
1.02.02.2.02.40	Pengelolaan pelayanan kesehatan orang dengan Tuberkulosis	0	5.760.000	

Perubahan Plafon Anggaran Menurut Urusan Pemerintahan Daerah, Program, Kegiatan, dan Sub Kegiatan

Urusan Pemerintahan Daerah dan program/kegiatan		Plafon Anggaran		Ket
		Sebelum	Sesudah	
1	2	3	4	4
1.02.05	**PROGRAM PEMBERDAYAAN MASYARAKAT BIDANG KESEHATAN**	**125.780.000**	**9.420.000**	
1.02.05.2.03	**Pengembangan dan Pelaksanaan Upaya Kesehatan Bersumber Daya Masyarakat (UKBM) Tingkat Daerah Kabupaten/Kota**	**0**	**9.420.000**	
1.02.05.2.03.01	Bimbingan Teknis dan Supervisi Pengembangan dan Pelaksanaan Upaya Kesehatan Bersumber Daya Masyarakat (UKBM)	0	9.420.000	
1.03	**URUSAN PEMERINTAHAN BIDANG PEKERJAAN UMUM DAN PENATAAN RUANG**	**119.351.256.615**	**164.842.095.590**	
1.03.0.00.0.00.01.0000	**Dinas Pekerjaan Umum dan Penataan Ruang**	**119.351.256.615**	**164.842.095.590**	
1.03.0.00.0.00.01.0000	**Dinas Pekerjaan Umum dan Penataan Ruang**	**119.351.256.615**	**164.842.095.590**	
1.03.01	**PROGRAM PENUNJANG URUSAN PEMERINTAHAN DAERAH KABUPATEN/KOTA**	**8.695.352.510**	**9.609.506.510**	
1.03.01.2.01	**Perencanaan, Penganggaran, dan Evaluasi Kinerja Perangkat Daerah**	**274.276.326**	**538.909.500**	
1.03.01.2.01.01	Penyusunan Dokumen Perencanaan Perangkat Daerah	43.327.400	41.887.500	
1.03.01.2.01.06	Koordinasi dan Penyusunan Laporan Capaian Kinerja dan Ikhtisar Realisasi Kinerja SKPD	52.826.000	52.826.000	
1.03.01.2.01.07	Evaluasi Kinerja Perangkat Daerah	178.122.926	444.196.000	
1.03.01.2.02	**Administrasi Keuangan Perangkat Daerah**	**5.369.270.615**	**5.383.980.615**	
1.03.01.2.02.01	Penyediaan Gaji dan Tunjangan ASN	5.284.890.615	5.299.044.615	
1.03.01.2.02.07	Koordinasi dan Penyusunan Laporan Keuangan Bulanan/ Triwulanan/ Semesteran SKPD	84.380.000	84.936.000	
1.03.01.2.03	**Administrasi Barang Milik Daerah pada Perangkat Daerah**	**18.820.000**	**17.220.000**	
1.03.01.2.03.06	Penatausahaan Barang Milik Daerah pada SKPD	18.820.000	17.220.000	
1.03.01.2.06	**Administrasi Umum Perangkat Daerah**	**2.197.703.669**	**2.429.473.045**	
1.03.01.2.06.02	Penyediaan Peralatan dan Perlengkapan Kantor	2.197.703.669	2.429.473.045	
1.03.01.2.07	**Pengadaan Barang Milik Daerah Penunjang Urusan Pemerintah Daerah**	**16.617.000**	**160.917.000**	
1.03.01.2.07.02	Pengadaan Kendaraan Dinas Operasional atau Lapangan	0	54.390.000	
1.03.01.2.07.06	Pengadaan Peralatan dan Mesin Lainnya	16.617.000	106.527.000	
1.03.01.2.08	**Penyediaan Jasa Penunjang Urusan Pemerintahan Daerah**	**278.184.000**	**288.244.000**	
1.03.01.2.08.02	Penyediaan Jasa Komunikasi, Sumber Daya Air dan Listrik	178.184.000	178.184.000	
1.03.01.2.08.03	Penyediaan Jasa Peralatan dan Perlengkapan Kantor	100.000.000	110.060.000	
1.03.01.2.09	**Pemeliharaan Barang Milik Daerah Penunjang Urusan Pemerintahan Daerah**	**540.480.900**	**790.762.350**	
1.03.01.2.09.02	Penyediaan Jasa Pemeliharaan, Biaya Pemeliharaan, Pajak dan Perizinan Kendaraan Dinas Operasional atau Lapangan	216.330.000	366.611.450	
1.03.01.2.09.03	Penyediaan Jasa Pemeliharaan, Biaya Pemeliharaan dan Perizinan Alat Besar	218.417.700	318.417.700	
1.03.01.2.09.09	Pemeliharaan/Rehabilitasi Gedung Kantor dan Bangunan Lainnya	105.733.200	105.733.200	
1.03.02	**PROGRAM PENGELOLAAN SUMBER DAYA AIR (SDA)**	**7.115.630.000**	**11.606.035.000**	
1.03.02.2.01	**Pengelolaan SDA dan Bangunan Pengaman Pantai pada Wilayah Sungai (WS) dalam 1 (Satu) Daerah Kabupaten/Kota**	**3.589.760.000**	**6.509.760.000**	
1.03.02.2.01.01	Penyusunan Rencana Teknis dan Dokumen Lingkungan Hidup untuk Konstruksi Bendungan, Embung, dan Bangunan Penampung Air Lainnya	195.130.000	195.130.000	

Perubahan Plafon Anggaran Menurut Urusan Pemerintahan Daerah, Program, Kegiatan, dan Sub Kegiatan

Urusan Pemerintahan Daerah dan program/kegiatan		Plafon Anggaran		Ket
		Sebelum	Sesudah	
1	2	3	4	4
1.03.02.2.01.03	Penyusunan Rencana Teknis dan Dokumen Lingkungan Hidup untuk Konstruksi Pengendali Banjir, Lahar, Drainase Utama Perkotaan dan Pengaman Pantai	165.000.000	165.000.000	
1.03.02.2.01.06	Pembangunan Embung dan Penampung Air Lainnya	654.000.000	1.079.000.000	
1.03.02.2.01.07	Pembangunan Sumur Air Tanah untuk Air Baku	395.600.000	395.600.000	
1.03.02.2.01.19	Pembangunan Flood Forecasting And Warning System (FFWS)	78.000.000	78.000.000	
1.03.02.2.01.21	Rehabilitasi Embung dan Penampungan Air Lainnya	682.400.000	912.400.000	
1.03.02.2.01.22	Rehabilitasi Sumur Air Tanah untuk Air Baku	53.000.000	53.000.000	
1.03.02.2.01.47	Pembangunan Infrastruktur untuk Melindungi Mata Air	469.200.000	469.200.000	
1.03.02.2.01.61	Pembinaan dan Pemberdayaan Kelembagaan Pengelolaan SDA Kewenangan Kabupaten/Kota	50.000.000	100.000.000	
1.03.02.2.01.65	Operasi dan Pemeliharaan Sungai	847.430.000	3.062.430.000	
1.03.02.2.02	**Pengembangan dan Pengelolaan Sistem Irigasi Primer dan Sekunder pada Daerah Irigasi yang Luasnya di Bawah 1000 Ha dalam 1 (Satu) Daerah Kabupaten/Kota**	**3.525.870.000**	**5.096.275.000**	
1.03.02.2.02.01	Penyusunan Rencana Teknis dan Dokumen Lingkungan Hidup untuk Konstruksi Irigasi dan Rawa	170.000.000	170.000.000	
1.03.02.2.02.02	Pembangunan Jaringan Irigasi Permukaan	257.000.000	257.000.000	
1.03.02.2.02.08	Peningkatan Jaringan Irigasi Permukaan	937.600.000	937.600.000	
1.03.02.2.02.14	Rehabilitasi Jaringan Irigasi Permukaan	682.270.000	1.052.270.000	
1.03.02.2.02.21	Operasi dan Pemeliharaan Jaringan Irigasi Permukaan	1.479.000.000	2.679.405.000	
1.03.03	**PROGRAM PENGELOLAAN DAN PENGEMBANGAN SISTEM PENYEDIAAN AIR MINUM**	**18.821.801.000**	**19.819.875.430**	
1.03.03.2.01	**Pengelolaan dan Pengembangan Sistem Penyediaan Air Minum (SPAM) di Daerah Kabupaten/Kota**	**18.821.801.000**	**19.819.875.430**	
1.03.03.2.01.01	Penyusunan Rencana, Kebijakan, Strategi dan Teknis SPAM	94.000.000	91.200.000	
1.03.03.2.01.04	Pembangunan SPAM Jaringan Perpipaan di Kawasan Perdesaan	1.807.000.000	1.702.200.000	
1.03.03.2.01.06	Peningkatan SPAM Jaringan Perpipaan di Kawasan Perdesaan	6.903.000.000	7.027.430.000	
1.03.03.2.01.08	Perbaikan SPAM Jaringan Perpipaan di Kawasan Perdesaan	255.000.000	630.000.000	
1.03.03.2.01.13	Pembinaan dan Pengawasan Terhadap Pelaksanaan Kerja Sama SPAM	89.000.000	31.000.000	
1.03.03.2.01.19	Perluasan SPAM Jaringan Perpipaan di Kawasan Perdesaan	9.673.801.000	10.338.045.430	
1.03.04	**PROGRAM PENGEMBANGAN SISTEM DAN PENGELOLAAN PERSAMPAHAN REGIONAL**	**5.368.000.000**	**5.939.400.000**	
1.03.04.2.01	**Pengembangan Sistem dan Pengelolaan Persampahan di Daerah Kabupaten/Kota**	**5.368.000.000**	**5.939.400.000**	
1.03.04.2.01.03	Pembangunan TPA/TPST/SPA/TPS-3R/TPS	5.368.000.000	5.939.400.000	
1.03.05	**PROGRAM PENGELOLAAN DAN PENGEMBANGAN SISTEM AIR LIMBAH**	**9.599.900.000**	**10.293.394.430**	
1.03.05.2.01	**Pengelolaan dan Pengembangan Sistem Air Limbah Domestik dalam Daerah Kabupaten/Kota**	**9.599.900.000**	**10.293.394.430**	
1.03.05.2.01.06	Pembangunan/Penyediaan Sub Sistem Pengolahan Setempat	9.599.900.000	10.293.394.430	
1.03.06	**PROGRAM PENGELOLAAN DAN PENGEMBANGAN SISTEM DRAINASE**	**3.367.700.000**	**4.504.731.140**	
1.03.06.2.01	**Pengelolaan dan Pengembangan Sistem Drainase yang Terhubung Langsung dengan Sungai dalam Daerah Kabupaten/Kota**	**3.367.700.000**	**4.504.731.140**	

Perubahan Plafon Anggaran Menurut Urusan Pemerintahan Daerah, Program, Kegiatan, dan Sub Kegiatan

Urusan Pemerintahan Daerah dan program/kegiatan		Plafon Anggaran		Ket
		Sebelum	Sesudah	
1	2	3	4	4
1.03.06.2.01.01	Penyusunan Rencana, Kebijakan, Strategi dan Teknis Sistem Drainase Perkotaan	93.000.000	186.200.000	
1.03.06.2.01.05	Pembangunan Sistem Drainase Perkotaan	1.113.000.000	1.462.925.000	
1.03.06.2.01.07	Rehabilitasi Saluran Drainase Perkotaan	2.161.700.000	2.855.606.140	
1.03.08	**PROGRAM PENATAAN BANGUNAN GEDUNG**	**4.471.000.000**	**5.510.850.000**	
1.03.08.2.01	**Penyelenggaraan Bangunan Gedung di Wilayah Daerah Kabupaten/Kota, Pemberian Izin Mendirikan Bangunan (IMB) dan Sertifikat Laik Fungsi Bangunan Gedung**	**4.471.000.000**	**5.510.850.000**	
1.03.08.2.01.01	Penyelenggaraan Penerbitan Izin Mendirikan Bangunan (IMB), Sertifikat Laik Fungsi (SLF), Peran Tenaga Ahli Bangunan Gedung (TABG), Pendataan Bangunan Gedung, serta Implementasi SIMBG	150.000.000	109.720.000	
1.03.08.2.01.02	Perencanaan, Pembangunan, Pengawasan, dan Pemanfaatan Bangunan Gedung Daerah Kabupaten/Kota	3.918.000.000	4.768.705.000	
1.03.08.2.01.12	Rehabilitasi, Renovasi dan Ubahsuai Bangunan Gedung untuk Kepentingan Strategis Daerah Kabupaten/Kota	403.000.000	632.425.000	
1.03.09	**PROGRAM PENATAAN BANGUNAN DAN LINGKUNGANNYA**	**1.895.000.000**	**3.175.000.000**	
1.03.09.2.01	**Penyelenggaraan Penataan Bangunan dan Lingkungannya di Daerah Kabupaten/Kota**	**1.895.000.000**	**3.175.000.000**	
1.03.09.2.01.03	Penataan Bangunan dan Lingkungan	1.895.000.000	3.175.000.000	
1.03.10	**PROGRAM PENYELENGGARAAN JALAN**	**59.466.873.105**	**93.383.303.080**	
1.03.10.2.01	**Penyelenggaraan Jalan Kabupaten/Kota**	**59.466.873.105**	**93.383.303.080**	
1.03.10.2.01.01	Penyusunan Rencana, Kebijakan, dan Strategi Pengembangan Jaringan Jalan serta Perencanaan Teknis Penyelenggaraan Jalan dan Jembatan	232.182.100	333.073.600	
1.03.10.2.01.04	Survey Kondisi Jalan/Jembatan	213.992.200	215.312.200	
1.03.10.2.01.05	Pembangunan Jalan	7.604.792.305	19.011.516.500	
1.03.10.2.01.09	Rehabilitasi Jalan	13.131.972.000	28.225.703.810	
1.03.10.2.01.10	Pemeliharaan Berkala Jalan	32.792.320.300	33.388.833.000	
1.03.10.2.01.11	Pemeliharaan Rutin Jalan	2.448.971.020	7.706.457.170	
1.03.10.2.01.12	Pembangunan Jembatan	2.441.335.880	3.901.099.500	
1.03.10.2.01.18	Rehabilitasi Jembatan	601.307.300	601.307.300	
1.03.11	**PROGRAM PENGEMBANGAN JASA KONSTRUKSI**	**50.000.000**	**50.000.000**	
1.03.11.2.04	**Pengawasan Tertib Usaha, Tertib Penyelenggaraan dan Tertib Pemanfaatan Jasa Konstruksi**	**50.000.000**	**50.000.000**	
1.03.11.2.04.02	Bimbingan Teknis tentang Tertib Usaha, Tertib Penyelenggaraan, dan Tertib Pemanfaatan Jasa Konstruksi	50.000.000	50.000.000	
1.03.12	**PROGRAM PENYELENGGARAAN PENATAAN RUANG**	**500.000.000**	**950.000.000**	
1.03.12.2.01	**Penetapan Rencana Tata Ruang Wilayah (RTRW) dan Rencana Rinci Tata Ruang (RRTR) Kabupaten/Kota**	**360.000.000**	**411.604.000**	
1.03.12.2.01.01	Pelaksanaan Persetujuan Substansi, Evaluasi, Konsultasi Evaluasi dan Penetapan RTRW Kabupaten/Kota	100.000.000	142.174.000	
1.03.12.2.01.02	Pelaksanaan Persetujuan Substansi, Evaluasi, Konsultasi Evaluasi dan Penetapan RRTR Kabupaten/Kota	260.000.000	269.430.000	
1.03.12.2.02	**Koordinasi dan Sinkronisasi Perencanaan Tata Ruang Daerah Kabupaten/Kota**	**0**	**321.780.000**	
1.03.12.2.02.02	Koordinasi dan Sinkronisasi Penyusunan RRTR Kabupaten/Kota	0	321.780.000	
1.03.12.2.03	**Koordinasi dan Sinkronisasi Pemanfaatan Ruang Daerah Kabupaten/Kota**	**100.000.000**	**100.490.000**	

Perubahan Plafon Anggaran Menurut Urusan Pemerintahan Daerah, Program, Kegiatan, dan Sub Kegiatan

Urusan Pemerintahan Daerah dan program/kegiatan		Plafon Anggaran		Ket
		Sebelum	Sesudah	
1	2	3	4	4
1.03.12.2.03.01	Koordinasi dan Sinkronisasi Pemanfaatan Ruang untuk Investasi dan Pembangunan Daerah	100.000.000	100.490.000	
1.03.12.2.04	**Koordinasi dan Sinkronisasi Pengendalian Pemanfaatan Ruang Daerah Kabupaten/Kota**	**40.000.000**	**116.126.000**	
1.03.12.2.04.04	Koordinasi Pelaksanaan Penataan Ruang	40.000.000	116.126.000	
1.04	**URUSAN PEMERINTAHAN BIDANG PERUMAHAN DAN KAWASAN PERMUKIMAN**	**14.133.869.891**	**33.287.134.861**	
1.04.2.10.0.00.02.0000	**Dinas Perumahan, Kawasan Permukiman dan Pertanahan**	**14.133.869.891**	**33.287.134.861**	
1.04.2.10.0.00.02.0000	**Dinas Perumahan, Kawasan Permukiman dan Pertanahan**	**14.133.869.891**	**33.287.134.861**	
1.04.01	**PROGRAM PENUNJANG URUSAN PEMERINTAHAN DAERAH KABUPATEN/KOTA**	**4.003.869.891**	**4.452.222.391**	
1.04.01.2.01	**Perencanaan, Penganggaran, dan Evaluasi Kinerja Perangkat Daerah**	**16.000.000**	**16.000.000**	
1.04.01.2.01.01	Penyusunan Dokumen Perencanaan Perangkat Daerah	8.500.000	8.500.000	
1.04.01.2.01.06	Koordinasi dan Penyusunan Laporan Capaian Kinerja dan Ikhtisar Realisasi Kinerja SKPD	7.500.000	7.500.000	
1.04.01.2.02	**Administrasi Keuangan Perangkat Daerah**	**3.230.928.791**	**3.121.245.291**	
1.04.01.2.02.01	Penyediaan Gaji dan Tunjangan ASN	2.653.018.791	2.544.151.291	
1.04.01.2.02.02	Penyediaan Administrasi Pelaksanaan Tugas ASN	532.430.000	531.614.000	
1.04.01.2.02.03	Pelaksanaan Penatausahaan dan Pengujian/Verifikasi Keuangan SKPD	45.480.000	45.480.000	
1.04.01.2.03	**Administrasi Barang Milik Daerah pada Perangkat Daerah**	**14.000.000**	**11.650.000**	
1.04.01.2.03.06	Penatausahaan Barang Milik Daerah pada SKPD	14.000.000	11.650.000	
1.04.01.2.05	**Administrasi Kepegawaian Perangkat Daerah**	**34.500.000**	**69.600.000**	
1.04.01.2.05.02	Pengadaan Pakaian Dinas beserta Atribut Kelengkapannya	30.000.000	65.100.000	
1.04.01.2.05.03	Pendataan dan Pengolahan Administrasi Kepegawaian	4.500.000	4.500.000	
1.04.01.2.06	**Administrasi Umum Perangkat Daerah**	**238.361.000**	**344.533.150**	
1.04.01.2.06.01	Penyediaan Komponen Instalasi Listrik/Penerangan Bangunan Kantor	6.270.000	6.317.000	
1.04.01.2.06.02	Penyediaan Peralatan dan Perlengkapan Kantor	41.054.000	71.718.000	
1.04.01.2.06.03	Penyediaan Peralatan Rumah Tangga	21.736.000	30.423.150	
1.04.01.2.06.04	Penyediaan Bahan Logistik Kantor	13.680.000	26.568.500	
1.04.01.2.06.05	Penyediaan Barang Cetakan dan Penggandaan	7.678.000	7.678.000	
1.04.01.2.06.09	Penyelenggaraan Rapat Koordinasi dan Konsultasi SKPD	126.943.000	180.829.000	
1.04.01.2.06.11	Dukungan Pelaksanaan Sistem Pemerintahan Berbasis Elektronik pada SKPD	21.000.000	20.999.500	
1.04.01.2.07	**Pengadaan Barang Milik Daerah Penunjang Urusan Pemerintah Daerah**	**187.498.000**	**439.599.950**	
1.04.01.2.07.05	Pengadaan Mebel	114.100.000	124.006.000	
1.04.01.2.07.06	Pengadaan Peralatan dan Mesin Lainnya	73.398.000	315.593.950	
1.04.01.2.08	**Penyediaan Jasa Penunjang Urusan Pemerintahan Daerah**	**114.020.000**	**114.020.000**	

Perubahan Plafon Anggaran Menurut Urusan Pemerintahan Daerah, Program, Kegiatan, dan Sub Kegiatan

Urusan Pemerintahan Daerah dan program/kegiatan		Plafon Anggaran		Ket
		Sebelum	Sesudah	
1	2	3	4	4
1.04.01.2.08.02	Penyediaan Jasa Komunikasi, Sumber Daya Air dan Listrik	114.020.000	114.020.000	
1.04.01.2.09	**Pemeliharaan Barang Milik Daerah Penunjang Urusan Pemerintahan Daerah**	**168.562.100**	**335.574.000**	
1.04.01.2.09.02	Penyediaan Jasa Pemeliharaan, Biaya Pemeliharaan, Pajak dan Perizinan Kendaraan Dinas Operasional atau Lapangan	35.562.000	49.824.000	
1.04.01.2.09.06	Pemeliharaan Peralatan dan Mesin Lainnya	8.000.000	11.000.000	
1.04.01.2.09.09	Pemeliharaan/Rehabilitasi Gedung Kantor dan Bangunan Lainnya	125.000.100	274.750.000	
1.04.02	**PROGRAM PENGEMBANGAN PERUMAHAN**	**356.980.000**	**364.180.000**	
1.04.02.2.01	**Pendataan Penyediaan dan Rehabilitasi Rumah Korban Bencana atau Relokasi Program Kabupaten/Kota**	**31.980.000**	**31.980.000**	
1.04.02.2.01.03	Pengumpulan Data Rumah Korban Bencana Kejadian Sebelumnya yang Belum Tertangani	31.980.000	31.980.000	
1.04.02.2.03	**Pembangunan dan Rehabilitasi Rumah Korban Bencana atau Relokasi Program Kabupaten/Kota**	**250.000.000**	**247.200.000**	
1.04.02.2.03.01	Rehabilitasi Rumah bagi Korban Bencana	250.000.000	212.200.000	
1.04.02.2.03.05	Pembangunan Rumah Khusus beserta PSU bagi Korban Bencana atau Relokasi Program Kabupaten/Kota	0	35.000.000	
1.04.02.2.06	**Penerbitan Izin Pembangunan dan Pengembangan Perumahan**	**75.000.000**	**85.000.000**	
1.04.02.2.06.03	Koordinasi dan Sinkronisasi Pengendalian Pembangunan dan Pengembangan Perumahan	75.000.000	85.000.000	
1.04.03	**PROGRAM KAWASAN PERMUKIMAN**	**1.563.700.000**	**3.905.000.000**	
1.04.03.2.02	**Penataan dan Peningkatan Kualitas Kawasan Permukiman Kumuh dengan Luas di Bawah 10 (Sepuluh) Ha**	**1.256.700.000**	**3.613.000.000**	
1.04.03.2.02.05	Koordinasi dan Sinkronisasi Pengendalian Penataan Pemugaran/Peremajaan Permukiman Kumuh	1.256.700.000	3.613.000.000	
1.04.03.2.03	**Peningkatan Kualitas Kawasan Permukiman Kumuh dengan Luas di Bawah 10 (Sepuluh) Ha**	**307.000.000**	**292.000.000**	
1.04.03.2.03.03	Kerja Sama Perbaikan Rumah Tidak Layak Huni Beserta PSU	307.000.000	292.000.000	
1.04.04	**PROGRAM PERUMAHAN DAN KAWASAN PERMUKIMAN KUMUH**	**418.020.000**	**475.820.000**	
1.04.04.2.01	**Pencegahan Perumahan dan Kawasan Permukiman Kumuh pada Daerah Kabupaten/Kota**	**418.020.000**	**475.820.000**	
1.04.04.2.01.01	Perbaikan Rumah Tidak Layak Huni untuk Pencegahan Terhadap Tumbuh dan Berkembangnya Permukiman Kumuh di Luar Kawasan Permukiman Kumuh dengan Luas di Bawah 10 (Sepuluh) Ha	418.020.000	475.820.000	
1.04.05	**PROGRAM PENINGKATAN PRASARANA, SARANA DAN UTILITAS UMUM (PSU)**	**7.791.300.000**	**24.089.912.470**	
1.04.05.2.01	**Urusan Penyelenggaraan PSU Perumahan**	**7.791.300.000**	**24.089.912.470**	
1.04.05.2.01.01	Perencanaan Penyediaan PSU Perumahan	40.000.000	40.000.000	
1.04.05.2.01.02	Penyediaan Prasarana, Sarana, dan Utilitas Umum di Perumahan untuk Menunjang Fungsi Hunian	7.711.300.000	24.009.912.470	
1.04.05.2.01.03	Koordinasi dan Sinkronisasi dalam rangka Penyediaan Prasarana, Sarana, dan Utilitas Umum Perumahan	40.000.000	40.000.000	
1.05	**URUSAN PEMERINTAHAN BIDANG KETENTERAMAN DAN KETERTIBAN UMUM SERTA PERLINDUNGAN MASYARAKAT**	**11.680.295.821**	**13.811.529.738**	
1.05.0.00.0.00.03.0000	**Satuan Polisi Pamong Praja**	**9.267.480.969**	**10.892.354.186**	
1.05.0.00.0.00.03.0000	**Satuan Polisi Pamong Praja**	**9.267.480.969**	**10.892.354.186**	
1.05.01	**PROGRAM PENUNJANG URUSAN PEMERINTAHAN DAERAH KABUPATEN/KOTA**	**5.799.627.769**	**5.913.987.769**	
1.05.01.2.01	**Perencanaan, Penganggaran, dan Evaluasi Kinerja Perangkat Daerah**	**10.000.000**	**10.000.000**	

Perubahan Plafon Anggaran Menurut Urusan Pemerintahan Daerah, Program, Kegiatan, dan Sub Kegiatan

Urusan Pemerintahan Daerah dan program/kegiatan		Plafon Anggaran		Ket
		Sebelum	Sesudah	
1	2	3	4	4
1.05.01.2.01.01	Penyusunan Dokumen Perencanaan Perangkat Daerah	5.000.000	5.000.000	
1.05.01.2.01.06	Koordinasi dan Penyusunan Laporan Capaian Kinerja dan Ikhtisar Realisasi Kinerja SKPD	5.000.000	5.000.000	
1.05.01.2.02	**Administrasi Keuangan Perangkat Daerah**	**4.301.452.769**	**4.223.782.769**	
1.05.01.2.02.01	Penyediaan Gaji dan Tunjangan ASN	4.276.452.769	4.180.012.769	
1.05.01.2.02.03	Pelaksanaan Penatausahaan dan Pengujian/Verifikasi Keuangan SKPD	25.000.000	43.770.000	
1.05.01.2.05	**Administrasi Kepegawaian Perangkat Daerah**	**52.600.000**	**52.600.000**	
1.05.01.2.05.02	Pengadaan Pakaian Dinas beserta Atribut Kelengkapannya	52.600.000	52.600.000	
1.05.01.2.06	**Administrasi Umum Perangkat Daerah**	**195.178.000**	**334.583.900**	
1.05.01.2.06.02	Penyediaan Peralatan dan Perlengkapan Kantor	30.000.000	40.155.900	
1.05.01.2.06.09	Penyelenggaraan Rapat Koordinasi dan Konsultasi SKPD	165.178.000	294.428.000	
1.05.01.2.08	**Penyediaan Jasa Penunjang Urusan Pemerintahan Daerah**	**1.230.397.000**	**1.223.872.100**	
1.05.01.2.08.04	Penyediaan Jasa Pelayanan Umum Kantor	1.230.397.000	1.223.872.100	
1.05.01.2.09	**Pemeliharaan Barang Milik Daerah Penunjang Urusan Pemerintahan Daerah**	**10.000.000**	**69.149.000**	
1.05.01.2.09.10	Pemeliharaan/Rehabilitasi Sarana dan Prasarana Gedung Kantor atau Bangunan Lainnya	10.000.000	69.149.000	
1.05.02	**PROGRAM PENINGKATAN KETENTERAMAN DAN KETERTIBAN UMUM**	**3.397.853.200**	**4.808.366.417**	
1.05.02.2.01	**Penanganan Gangguan Ketenteraman dan Ketertiban Umum dalam 1 (Satu) Daerah Kabupaten/Kota**	**349.800.000**	**864.400.000**	
1.05.02.2.01.01	Pencegahan Gangguan Ketenteraman dan Ketertiban Umum Melalui Deteksi Dini dan Cegah Dini, Pembinaan dan Penyuluhan, Pelaksanaan Patroli, Pengamanan, dan Pengawalan	314.800.000	739.800.000	
1.05.02.2.01.04	Pemberdayaan Perlindungan Masyarakat dalam rangka Ketentraman dan Ketertiban Umum	30.000.000	119.600.000	
1.05.02.2.01.09	Penyediaan Layanan dalam rangka Dampak Penegakan Peraturan Daerah dan Perkada	5.000.000	5.000.000	
1.05.02.2.02	**Penegakan Peraturan Daerah Kabupaten/Kota dan Peraturan Bupati/Wali Kota**	**3.043.053.200**	**3.938.966.417**	
1.05.02.2.02.01	Sosialisasi Penegakan Peraturan Daerah dan Peraturan Bupati/Wali Kota	1.942.560.000	2.573.784.717	
1.05.02.2.02.03	Penanganan Atas Pelanggaran Peraturan Daerah dan Peraturan Bupati/Wali Kota	1.100.493.200	1.365.181.700	
1.05.02.2.03	**Pembinaan Penyidik Pegawai Negeri Sipil (PPNS) Kabupaten/Kota**	**5.000.000**	**5.000.000**	
1.05.02.2.03.01	Pengembangan Kapasitas dan Karier PPNS	5.000.000	5.000.000	
1.05.04	**PROGRAM PENCEGAHAN, PENANGGULANGAN, PENYELAMATAN KEBAKARAN DAN PENYELAMATAN NON KEBAKARAN**	**70.000.000**	**170.000.000**	
1.05.04.2.01	**Pencegahan, Pengendalian, Pemadaman, Penyelamatan, dan Penanganan Bahan Berbahaya dan Beracun Kebakaran dalam Daerah Kabupaten/Kota**	**63.157.000**	**145.417.000**	
1.05.04.2.01.01	Pencegahan Kebakaran dalam Daerah Kabupaten/Kota	6.600.000	16.820.000	
1.05.04.2.01.03	Penyelamatan dan Evakuasi Korban Kebakaran dan Non Kebakaran	39.213.000	107.934.500	
1.05.04.2.01.06	Pengadaan Sarana dan Prasarana Pencegahan, Penanggulangan Kebakaran dan Alat Pelindung Diri	11.601.000	16.818.000	
1.05.04.2.01.07	Pembinaan Aparatur Pemadam Kebakaran	5.743.000	3.844.500	
1.05.04.2.04	**Pemberdayaan Masyarakat dalam Pencegahan Kebakaran**	**6.843.000**	**24.583.000**	

Perubahan Plafon Anggaran Menurut Urusan Pemerintahan Daerah, Program, Kegiatan, dan Sub Kegiatan

Urusan Pemerintahan Daerah dan program/kegiatan		Plafon Anggaran		Ket
		Sebelum	Sesudah	
1	2	3	4	4
1.05.04.2.04.01	Pemberdayaan Masyarakat dalam Pencegahan dan Penanggulangan Kebakaran Melalui Sosialisasi dan Edukasi Masyarakat	6.843.000	24.583.000	
1.05.0.00.0.00.04.0000	**Badan Penanggulangan Bencana Daerah**	**2.412.814.852**	**2.919.175.552**	
1.05.0.00.0.00.04.0000	**Badan Penanggulangan Bencana Daerah**	**2.412.814.852**	**2.919.175.552**	
1.05.01	**PROGRAM PENUNJANG URUSAN PEMERINTAHAN DAERAH KABUPATEN/KOTA**	**1.490.914.852**	**1.612.029.222**	
1.05.01.2.01	**Perencanaan, Penganggaran, dan Evaluasi Kinerja Perangkat Daerah**	**1.500.000**	**1.500.000**	
1.05.01.2.01.01	Penyusunan Dokumen Perencanaan Perangkat Daerah	700.000	700.000	
1.05.01.2.01.07	Evaluasi Kinerja Perangkat Daerah	800.000	800.000	
1.05.01.2.02	**Administrasi Keuangan Perangkat Daerah**	**1.071.474.852**	**1.077.835.552**	
1.05.01.2.02.01	Penyediaan Gaji dan Tunjangan ASN	1.041.294.852	1.047.655.552	
1.05.01.2.02.02	Penyediaan Administrasi Pelaksanaan Tugas ASN	28.680.000	28.680.000	
1.05.01.2.02.07	Koordinasi dan Penyusunan Laporan Keuangan Bulanan/ Triwulanan/ Semesteran SKPD	1.500.000	1.500.000	
1.05.01.2.06	**Administrasi Umum Perangkat Daerah**	**104.950.000**	**191.413.670**	
1.05.01.2.06.02	Penyediaan Peralatan dan Perlengkapan Kantor	17.950.000	61.493.670	
1.05.01.2.06.04	Penyediaan Bahan Logistik Kantor	37.000.000	37.000.000	
1.05.01.2.06.09	Penyelenggaraan Rapat Koordinasi dan Konsultasi SKPD	50.000.000	92.920.000	
1.05.01.2.08	**Penyediaan Jasa Penunjang Urusan Pemerintahan Daerah**	**189.900.000**	**194.900.000**	
1.05.01.2.08.02	Penyediaan Jasa Komunikasi, Sumber Daya Air dan Listrik	60.300.000	65.300.000	
1.05.01.2.08.04	Penyediaan Jasa Pelayanan Umum Kantor	129.600.000	129.600.000	
1.05.01.2.09	**Pemeliharaan Barang Milik Daerah Penunjang Urusan Pemerintahan Daerah**	**123.090.000**	**146.380.000**	
1.05.01.2.09.01	Penyediaan Jasa Pemeliharaan, Biaya Pemeliharaan, dan Pajak Kendaraan Perorangan Dinas atau Kendaraan Dinas Jabatan	118.140.000	138.140.000	
1.05.01.2.09.06	Pemeliharaan Peralatan dan Mesin Lainnya	4.950.000	8.240.000	
1.05.03	**PROGRAM PENANGGULANGAN BENCANA**	**921.900.000**	**1.307.146.330**	
1.05.03.2.01	**Pelayanan Informasi Rawan Bencana Kabupaten/Kota**	**72.000.000**	**125.072.500**	
1.05.03.2.01.02	Sosialisasi, Komunikasi, Informasi dan Edukasi (KIE) Rawan Bencana Kabupaten/Kota (Per Jenis Bencana)	72.000.000	125.072.500	
1.05.03.2.02	**Pelayanan Pencegahan dan Kesiapsiagaan Terhadap Bencana**	**548.975.000**	**655.668.830**	
1.05.03.2.02.01	Penyusunan Rencana Penanggulangan Bencana Kabupaten/Kota	50.000.000	79.995.630	
1.05.03.2.02.03	Pengendalian Operasi dan Penyediaan Sarana Prasarana Kesiapsiagaan Terhadap Bencana Kabupaten/Kota	249.174.420	272.220.450	
1.05.03.2.02.04	Penyediaan Peralatan Perlindungan dan Kesiapsiagaan Terhadap Bencana	140.800.580	198.452.750	
1.05.03.2.02.08	Pengembangan Kapasitas Tim Reaksi Cepat (TRC) Bencana Kabupaten/Kota	9.000.000	9.000.000	
1.05.03.2.02.12	Pelatihan Keluarga Tanggap Bencana Alam	100.000.000	96.000.000	
1.05.03.2.03	**Pelayanan Penyelamatan dan Evakuasi Korban Bencana**	**138.425.000**	**348.905.000**	

Perubahan Plafon Anggaran Menurut Urusan Pemerintahan Daerah, Program, Kegiatan, dan Sub Kegiatan

Urusan Pemerintahan Daerah dan program/kegiatan		Plafon Anggaran		Ket
		Sebelum	Sesudah	
1	2	3	4	4
1.05.03.2.03.01	Respon Cepat Kejadian Luar Biasa Penyakit/Wabah Zoonosis Prioritas	1.600.000	1.600.000	
1.05.03.2.03.02	Respon Cepat Darurat Bencana Kabupaten/Kota	24.000.000	49.000.000	
1.05.03.2.03.03	Pencarian, Pertolongan dan Evakuasi Korban Bencana Kabupaten/Kota	16.525.000	15.125.000	
1.05.03.2.03.04	Penyediaan Logistik Penyelamatan dan Evakuasi Korban Bencana Kabupaten/Kota	76.300.000	276.300.000	
1.05.03.2.03.05	Aktivasi Sistem Komando Penanganan Darurat Bencana	20.000.000	6.880.000	
1.05.03.2.04	**Penataan Sistem Dasar Penanggulangan Bencana**	**162.500.000**	**177.500.000**	
1.05.03.2.04.01	Penyusunan Regulasi Penanggulangan Bencana Kabupaten/Kota	14.300.000	14.300.000	
1.05.03.2.04.06	Penanganan Pascabencana Kabupaten/Kota	148.200.000	163.200.000	
1.06	**URUSAN PEMERINTAHAN BIDANG SOSIAL**	**12.949.251.013**	**13.778.551.013**	
1.06.0.00.0.00.01.0000	**Dinas Sosial**	**12.949.251.013**	**13.778.551.013**	
1.06.0.00.0.00.01.0000	**Dinas Sosial**	**12.949.251.013**	**13.778.551.013**	
1.06.01	**PROGRAM PENUNJANG URUSAN PEMERINTAHAN DAERAH KABUPATEN/KOTA**	**3.408.123.813**	**3.686.423.813**	
1.06.01.2.01	**Perencanaan, Penganggaran, dan Evaluasi Kinerja Perangkat Daerah**	**20.000.000**	**25.000.000**	
1.06.01.2.01.01	Penyusunan Dokumen Perencanaan Perangkat Daerah	20.000.000	25.000.000	
1.06.01.2.02	**Administrasi Keuangan Perangkat Daerah**	**2.613.825.263**	**2.588.245.263**	
1.06.01.2.02.01	Penyediaan Gaji dan Tunjangan ASN	2.586.225.263	2.550.525.263	
1.06.01.2.02.07	Koordinasi dan Penyusunan Laporan Keuangan Bulanan/ Triwulanan/ Semesteran SKPD	27.600.000	37.720.000	
1.06.01.2.06	**Administrasi Umum Perangkat Daerah**	**301.799.370**	**480.329.700**	
1.06.01.2.06.04	Penyediaan Bahan Logistik Kantor	70.469.870	146.730.200	
1.06.01.2.06.05	Penyediaan Barang Cetakan dan Penggandaan	16.675.000	24.575.000	
1.06.01.2.06.09	Penyelenggaraan Rapat Koordinasi dan Konsultasi SKPD	214.654.500	309.024.500	
1.06.01.2.07	**Pengadaan Barang Milik Daerah Penunjang Urusan Pemerintah Daerah**	**15.261.390**	**46.603.350**	
1.06.01.2.07.06	Pengadaan Peralatan dan Mesin Lainnya	15.261.390	46.603.350	
1.06.01.2.08	**Penyediaan Jasa Penunjang Urusan Pemerintahan Daerah**	**323.410.790**	**319.805.500**	
1.06.01.2.08.02	Penyediaan Jasa Komunikasi, Sumber Daya Air dan Listrik	105.268.790	86.933.500	
1.06.01.2.08.04	Penyediaan Jasa Pelayanan Umum Kantor	218.142.000	232.872.000	
1.06.01.2.09	**Pemeliharaan Barang Milik Daerah Penunjang Urusan Pemerintahan Daerah**	**133.827.000**	**226.440.000**	
1.06.01.2.09.01	Penyediaan Jasa Pemeliharaan, Biaya Pemeliharaan, dan Pajak Kendaraan Perorangan Dinas atau Kendaraan Dinas Jabatan	67.195.000	55.215.000	
1.06.01.2.09.06	Pemeliharaan Peralatan dan Mesin Lainnya	46.640.000	71.095.000	
1.06.01.2.09.09	Pemeliharaan/Rehabilitasi Gedung Kantor dan Bangunan Lainnya	19.992.000	100.130.000	
1.06.02	**PROGRAM PEMBERDAYAAN SOSIAL**	**354.200.000**	**354.200.000**	

Perubahan Plafon Anggaran Menurut Urusan Pemerintahan Daerah, Program, Kegiatan, dan Sub Kegiatan

Urusan Pemerintahan Daerah dan program/kegiatan		Plafon Anggaran		Ket
		Sebelum	Sesudah	
1	2	3	4	4
1.06.02.2.03	**Pengembangan Potensi Sumber Kesejahteraan Sosial Daerah Kabupaten/Kota**	**354.200.000**	**354.200.000**	
1.06.02.2.03.01	Peningkatan Kemampuan Potensi Pekerja Sosial Masyarakat Kewenangan Kabupaten/Kota	93.420.000	93.420.000	
1.06.02.2.03.03	Peningkatan Kemampuan Potensi Sumber Kesejahteraan Sosial Keluarga Kewenangan Kabupaten/Kota	22.825.000	22.825.000	
1.06.02.2.03.04	Peningkatan Kemampuan Potensi Sumber Kesejahteraan Sosial Kelembagaan Masyarakat Kewenangan Kabupaten/Kota	215.000.000	215.000.000	
1.06.02.2.03.05	Peningkatan Kemampuan Sumber Daya Manusia dan Penguatan Lembaga Konsultasi Kesejahteraan Keluarga (LK3)	22.955.000	22.955.000	
1.06.04	**PROGRAM REHABILITASI SOSIAL**	**380.642.000**	**431.642.000**	
1.06.04.2.01	**Rehabilitasi Sosial Dasar Penyandang Disabilitas Terlantar, Anak Terlantar, Lanjut Usia Terlantar, serta Gelandangan Pengemis di Luar Panti Sosial**	**289.321.000**	**325.321.000**	
1.06.04.2.01.03	Penyediaan Alat Bantu	37.000.000	51.640.000	
1.06.04.2.01.06	Pemberian Bimbingan Sosial kepada Keluarga Penyandang Disabilitas Terlantar, Anak Terlantar, Lanjut Usia Terlantar, serta Gelandangan Pengemis dan Masyarakat	124.900.000	138.325.000	
1.06.04.2.01.12	Pemberian Layanan Rujukan	127.421.000	135.356.000	
1.06.04.2.02	**Rehabilitasi Sosial Penyandang Masalah Kesejahteraan Sosial (PMKS) Lainnya Bukan Korban HIV/AIDS dan NAPZA di Luar Panti Sosial**	**91.321.000**	**106.321.000**	
1.06.04.2.02.03	Penyediaan Permakanan	91.321.000	106.321.000	
1.06.05	**PROGRAM PERLINDUNGAN DAN JAMINAN SOSIAL**	**8.574.127.200**	**8.983.451.325**	
1.06.05.2.02	**Pengelolaan Data Fakir Miskin Cakupan Daerah Kabupaten/Kota**	**8.574.127.200**	**8.983.451.325**	
1.06.05.2.02.02	Pengelolaan Data Fakir Miskin Cakupan Daerah Kabupaten/Kota	464.000.000	464.000.000	
1.06.05.2.02.03	Fasilitasi Bantuan Sosial Kesejahteraan Keluarga	8.110.127.200	8.519.451.325	
1.06.06	**PROGRAM PENANGANAN BENCANA**	**207.636.000**	**238.311.875**	
1.06.06.2.01	**Perlindungan Sosial Korban Bencana Alam dan Sosial Kabupaten/Kota**	**116.000.000**	**121.508.375**	
1.06.06.2.01.01	Penyediaan Makanan	50.000.000	31.730.250	
1.06.06.2.01.05	Pelayanan Dukungan Psikososial	66.000.000	89.778.125	
1.06.06.2.02	**Penyelenggaraan Pemberdayaan Masyarakat Terhadap Kesiapsiagaan Bencana Kabupaten/Kota**	**91.636.000**	**116.803.500**	
1.06.06.2.02.01	Koordinasi, Sosialisasi dan Pelaksanaan Kampung Siaga Bencana	30.000.000	35.020.000	
1.06.06.2.02.02	Koordinasi, Sosialisasi dan Pelaksanaan Taruna Siaga Bencana	61.636.000	81.783.500	
1.06.07	**PROGRAM PENGELOLAAN TAMAN MAKAM PAHLAWAN**	**24.522.000**	**84.522.000**	
1.06.07.2.01	**Pemeliharaan Taman Makam Pahlawan Nasional Kabupaten/Kota**	**24.522.000**	**84.522.000**	
1.06.07.2.01.02	Pemeliharaan Taman Makam Pahlawan Nasional Kabupaten/Kota	24.522.000	84.522.000	
2	**URUSAN PEMERINTAHAN WAJIB YANG TIDAK BERKAITAN DENGAN PELAYANAN DASAR**			
2.07	**URUSAN PEMERINTAHAN BIDANG TENAGA KERJA**	**2.478.661.400**	**2.890.650.662**	
3.30.3.32.2.07.07.0000	**Dinas Perdagangan dan Tenaga Kerja**	**2.478.661.400**	**2.890.650.662**	
3.30.3.32.2.07.07.0000	**Dinas Perdagangan dan Tenaga Kerja**	**2.478.661.400**	**2.890.650.662**	
2.07.02	**PROGRAM PERENCANAAN TENAGA KERJA**	**6.000.000**	**6.077.000**	

Perubahan Plafon Anggaran Menurut Urusan Pemerintahan Daerah, Program, Kegiatan, dan Sub Kegiatan

Urusan Pemerintahan Daerah dan program/kegiatan		Plafon Anggaran		Ket
		Sebelum	Sesudah	
1	2	3	4	4
2.07.02.2.01	**Penyusunan Rencana Tenaga Kerja (RTK)**	**6.000.000**	**6.077.000**	
2.07.02.2.01.01	Penyusunan Rencana Tenaga Kerja Makro	6.000.000	6.077.000	
2.07.03	**PROGRAM PELATIHAN KERJA DAN PRODUKTIVITAS TENAGA KERJA**	**2.442.661.400**	**2.834.683.862**	
2.07.03.2.01	**Pelaksanaan Pelatihan berdasarkan Unit Kompetensi**	**2.442.661.400**	**2.834.683.862**	
2.07.03.2.01.01	Proses Pelaksanaan Pendidikan dan Pelatihan Keterampilan bagi Pencari Kerja berdasarkan Klaster Kompetensi	2.442.661.400	2.834.683.862	
2.07.04	**PROGRAM PENEMPATAN TENAGA KERJA**	**20.000.000**	**24.889.800**	
2.07.04.2.01	**Pelayanan antar Kerja di Daerah Kabupaten/Kota**	**20.000.000**	**24.889.800**	
2.07.04.2.01.02	Pelayanan antar Kerja	20.000.000	24.889.800	
2.07.05	**PROGRAM HUBUNGAN INDUSTRIAL**	**10.000.000**	**25.000.000**	
2.07.05.2.02	**Pencegahan dan Penyelesaian Perselisihan Hubungan Industrial, Mogok Kerja dan Penutupan Perusahaan di Daerah Kabupaten/Kota**	**10.000.000**	**25.000.000**	
2.07.05.2.02.01	Pencegahan Perselisihan Hubungan Industrial, Mogok Kerja, dan Penutupan Perusahaan yang Berakibat/Berdampak pada Kepentingan di 1 (Satu) Daerah Kabupaten/Kota	10.000.000	25.000.000	
2.08	**URUSAN PEMERINTAHAN BIDANG PEMBERDAYAAN PEREMPUAN DAN PERLINDUNGAN ANAK**	**302.542.000**	**702.542.000**	
2.08.2.14.0.00.02.0000	**Dinas Pengendalian Penduduk, Keluarga Berencana, Pemberdayaan Perempuan dan Perlindungan Anak**	**302.542.000**	**702.542.000**	
2.08.2.14.0.00.02.0000	**Dinas Pengendalian Penduduk, Keluarga Berencana, Pemberdayaan Perempuan dan Perlindungan Anak**	**302.542.000**	**702.542.000**	
2.08.02	**PROGRAM PENGARUSUTAMAAN GENDER DAN PEMBERDAYAAN PEREMPUAN**	**111.033.000**	**440.584.450**	
2.08.02.2.01	**Pelembagaan Pengarusutamaan Gender (PUG) pada Lembaga Pemerintah Kewenangan Kabupaten/Kota**	**10.000.000**	**10.000.000**	
2.08.02.2.01.02	Koordinasi dan Sinkronisasi Pelaksanaan PUG Kewenangan Kabupaten/Kota	10.000.000	10.000.000	
2.08.02.2.02	**Pemberdayaan Perempuan Bidang Politik, Hukum, Sosial, dan Ekonomi pada Organisasi Kemasyarakatan Kewenangan Kabupaten/Kota**	**101.033.000**	**430.584.450**	
2.08.02.2.02.01	Sosialisasi Peningkatan Partisipasi Perempuan di Bidang Politik, Hukum, Sosial dan Ekonomi	101.033.000	430.584.450	
2.08.03	**PROGRAM PERLINDUNGAN PEREMPUAN**	**82.718.000**	**82.718.000**	
2.08.03.2.01	**Pencegahan Kekerasan Terhadap Perempuan Lingkup Daerah Kabupaten/Kota**	**35.518.000**	**35.518.000**	
2.08.03.2.01.01	Koordinasi dan Sinkronisasi Pelaksanaan Kebijakan, Program dan Kegiatan Pencegahan Kekerasan Terhadap Perempuan Lingkup Daerah Kabupaten/Kota	35.518.000	35.518.000	
2.08.03.2.03	**Penguatan dan Pengembangan Lembaga Penyedia Layanan Perlindungan Perempuan Tingkat Daerah Kabupaten/Kota**	**47.200.000**	**47.200.000**	
2.08.03.2.03.02	Peningkatan Kapasitas Sumber Daya Lembaga Penyedia Layanan Penanganan bagi Perempuan Korban Kekerasan Kewenangan Kabupaten/Kota	47.200.000	47.200.000	
2.08.04	**PROGRAM PENINGKATAN KUALITAS KELUARGA**	**16.685.000**	**16.685.000**	
2.08.04.2.01	**Peningkatan Kualitas Keluarga dalam Mewujudkan Kesetaraan Gender (KG) dan Hak Anak Tingkat Daerah Kabupaten/Kota**	**16.685.000**	**16.685.000**	
2.08.04.2.01.02	Pelaksanaan Komunikasi, Informasi dan Edukasi KG dan Perlindungan Anak bagi Keluarga Kewenangan Kabupaten/Kota	16.685.000	16.685.000	
2.08.05	**PROGRAM PENGELOLAAN SISTEM DATA GENDER DAN ANAK**	**2.195.000**	**2.195.000**	
2.08.05.2.01	**Pengumpulan, Pengolahan Analisis dan Penyajian Data Gender dan Anak Dalam Kelembagaan Data di Tingkat Daerah Kabupaten/Kota**	**2.195.000**	**2.195.000**	
2.08.05.2.01.01	Penyediaan Data Gender dan Anak di Kewenangan Kabupaten/Kota	2.195.000	2.195.000	
2.08.06	**PROGRAM PEMENUHAN HAK ANAK (PHA)**	**61.416.000**	**102.941.000**	

Perubahan Plafon Anggaran Menurut Urusan Pemerintahan Daerah, Program, Kegiatan, dan Sub Kegiatan

Urusan Pemerintahan Daerah dan program/kegiatan		Plafon Anggaran		Ket
		Sebelum	Sesudah	
1	2	3	4	4
2.08.06.2.01	**Pelembagaan PHA pada Lembaga Pemerintah, Nonpemerintah, dan Dunia Usaha Kewenangan Kabupaten/Kota**	**61.416.000**	**102.941.000**	
2.08.06.2.01.01	Advokasi Kebijakan dan Pendampingan Pemenuhan Hak Anak pada Lembaga Pemerintah, Non Pemerintah, Media dan Dunia Usaha Kewenangan Kabupaten/Kota	61.416.000	102.941.000	
2.08.07	**PROGRAM PERLINDUNGAN KHUSUS ANAK**	**28.495.000**	**57.418.550**	
2.08.07.2.02	**Penyediaan Layanan bagi Anak yang Memerlukan Perlindungan Khusus yang Memerlukan Koordinasi Tingkat Daerah Kabupaten/Kota**	**13.495.000**	**22.318.550**	
2.08.07.2.02.02	Koordinasi dan Sinkronisasi Pelaksanaan Pendampingan Anak yang Memerlukan Perlindungan Khusus Kewenangan Kabupaten/Kota	13.495.000	22.318.550	
2.08.07.2.03	**Penguatan dan Pengembangan Lembaga Penyedia Layanan bagi Anak yang Memerlukan Perlindungan Khusus Tingkat Daerah Kabupaten/Kota**	**15.000.000**	**35.100.000**	
2.08.07.2.03.01	Koordinasi dan Sinkronisasi Penyediaan Sarana Prasarana Layanan bagi Anak yang Memerlukan Perlindungan Khusus Tingkat Daerah Kabupaten/Kota	15.000.000	35.100.000	
2.09	**URUSAN PEMERINTAHAN BIDANG PANGAN**	**275.000.000**	**260.000.000**	
2.09.3.27.0.00.02.0000	**Dinas Ketahanan Pangan dan Pertanian**	**275.000.000**	**260.000.000**	
2.09.3.27.0.00.02.0000	**Dinas Ketahanan Pangan dan Pertanian**	**275.000.000**	**260.000.000**	
2.09.02	**PROGRAM PENGELOLAAN SUMBER DAYA EKONOMI UNTUK KEDAULATAN dan KEMANDIRIAN PANGAN**	**15.000.000**	**15.000.000**	
2.09.02.2.01	**Penyediaan Infrastruktur dan Seluruh Pendukung Kemandirian Pangan sesuai Kewenangan Daerah Kabupaten/Kota**	**15.000.000**	**15.000.000**	
2.09.02.2.01.04	Koordinasi dan Sinkronisasi Penyediaan Infrastruktur Logistik	15.000.000	15.000.000	
2.09.03	**PROGRAM PENINGKATAN DIVERSIFIKASI DAN KETAHANAN PANGAN MASYARAKAT**	**200.000.000**	**170.000.000**	
2.09.03.2.01	**Penyediaan dan Penyaluran Pangan Pokok atau Pangan Lainnya sesuai dengan Kebutuhan Daerah Kabupaten/Kota dalam rangka Stabilisasi Pasokan dan Harga Pangan**	**20.000.000**	**20.000.000**	
2.09.03.2.01.01	Penyediaan Informasi Harga Pangan dan Neraca Bahan Makanan	20.000.000	20.000.000	
2.09.03.2.02	**Pengelolaan dan Keseimbangan Cadangan Pangan Kabupaten/Kota**	**50.000.000**	**94.820.000**	
2.09.03.2.02.03	Pengadaan Cadangan Pangan Pemerintah Kabupaten/Kota	50.000.000	94.820.000	
2.09.03.2.04	**Pelaksanaan Pencapaian Target Konsumsi Pangan Perkapita/Tahun sesuai dengan Angka Kecukupan Gizi**	**130.000.000**	**55.180.000**	
2.09.03.2.04.01	Penyusunan dan Penetapan Target Konsumsi Pangan Per Kapita Per Tahun	0	55.180.000	
2.09.04	**PROGRAM PENANGANAN KERAWANAN PANGAN**	**30.000.000**	**45.000.000**	
2.09.04.2.02	**Penanganan Kerawanan Pangan Kewenangan Kabupaten/Kota**	**30.000.000**	**45.000.000**	
2.09.04.2.02.01	Koordinasi dan Sinkronisasi Penanganan Kerawanan Pangan Kabupaten/Kota	30.000.000	45.000.000	
2.09.05	**PROGRAM PENGAWASAN KEAMANAN PANGAN**	**30.000.000**	**30.000.000**	
2.09.05.2.01	**Pelaksanaan Pengawasan Keamanan Pangan Segar Daerah Kabupaten/Kota**	**30.000.000**	**30.000.000**	
2.09.05.2.01.05	Penyediaan Sarana dan Prasarana Pengujian Mutu dan Keamanan Pangan Segar Asal Tumbuhan Daerah Kabupaten/Kota	30.000.000	30.000.000	
2.10	**URUSAN PEMERINTAHAN BIDANG PERTANAHAN**	**1.815.000.000**	**10.003.544.000**	
1.04.2.10.0.00.02.0000	**Dinas Perumahan, Kawasan Permukiman dan Pertanahan**	**1.815.000.000**	**10.003.544.000**	
1.04.2.10.0.00.02.0000	**Dinas Perumahan, Kawasan Permukiman dan Pertanahan**	**1.815.000.000**	**10.003.544.000**	
2.10.04	**PROGRAM PENYELESAIAN SENGKETA TANAH GARAPAN**	**65.000.000**	**65.000.000**	
2.10.04.2.01	**Penyelesaian Sengketa Tanah Garapan dalam Daerah Kabupaten/Kota**	**65.000.000**	**65.000.000**	

Perubahan Plafon Anggaran Menurut Urusan Pemerintahan Daerah, Program, Kegiatan, dan Sub Kegiatan

Urusan Pemerintahan Daerah dan program/kegiatan		Plafon Anggaran		Ket
		Sebelum	Sesudah	
1	2	3	4	4
2.10.04.2.01.01	Inventarisasi Sengketa, Konflik, dan Perkara Pertanahan dalam 1 (satu) Daerah Kabupaten/Kota	40.000.000	40.000.000	
2.10.04.2.01.02	Mediasi Penyelesaian Sengketa Tanah Garapan dalam 1 (satu) Daerah Kabupaten/Kota	25.000.000	25.000.000	
2.10.05	**PROGRAM PENYELESAIAN GANTI KERUGIAN DAN SANTUNAN TANAH UNTUK PEMBANGUNAN**	**1.250.000.000**	**9.177.544.000**	
2.10.05.2.01	**Penyelesaian Masalah Ganti Kerugian dan Santunan Tanah untuk Pembangunan oleh Pemerintah Daerah Kabupaten/Kota**	**1.250.000.000**	**9.177.544.000**	
2.10.05.2.01.02	Koordinasi dan Sinkronisasi Penyelesaian Masalah Ganti Kerugian dan Santunan Tanah untuk Pembangunan oleh Pemerintah Daerah Kabupaten/Kota	1.250.000.000	9.177.544.000	
2.10.10	**PROGRAM PENATAGUNAAN TANAH**	**500.000.000**	**761.000.000**	
2.10.10.2.01	**Penggunaan Tanah yang Hamparannya dalam satu Daerah Kabupaten/Kota**	**500.000.000**	**761.000.000**	
2.10.10.2.01.03	Koordinasi dan Sinkronisasi Pelaksanaan Konsolidasi Tanah Kabupaten/Kota	500.000.000	761.000.000	
2.11	**URUSAN PEMERINTAHAN BIDANG LINGKUNGAN HIDUP**	**10.704.980.174**	**12.548.360.174**	
2.11.0.00.0.00.01.0000	**Dinas Lingkungan Hidup**	**10.704.980.174**	**12.548.360.174**	
2.11.0.00.0.00.01.0000	**Dinas Lingkungan Hidup**	**10.704.980.174**	**12.548.360.174**	
2.11.01	**PROGRAM PENUNJANG URUSAN PEMERINTAHAN DAERAH KABUPATEN/KOTA**	**6.271.175.774**	**6.272.155.774**	
2.11.01.2.01	**Perencanaan, Penganggaran, dan Evaluasi Kinerja Perangkat Daerah**	**5.000.000**	**5.000.000**	
2.11.01.2.01.01	Penyusunan Dokumen Perencanaan Perangkat Daerah	5.000.000	5.000.000	
2.11.01.2.02	**Administrasi Keuangan Perangkat Daerah**	**5.187.139.174**	**5.060.519.174**	
2.11.01.2.02.01	Penyediaan Gaji dan Tunjangan ASN	5.182.139.174	5.055.519.174	
2.11.01.2.02.04	Koordinasi dan Pelaksanaan Akuntansi SKPD	5.000.000	5.000.000	
2.11.01.2.06	**Administrasi Umum Perangkat Daerah**	**243.930.600**	**370.941.600**	
2.11.01.2.06.01	Penyediaan Komponen Instalasi Listrik/Penerangan Bangunan Kantor	5.000.000	7.100.000	
2.11.01.2.06.02	Penyediaan Peralatan dan Perlengkapan Kantor	200.470.600	300.781.600	
2.11.01.2.06.04	Penyediaan Bahan Logistik Kantor	5.000.000	5.000.000	
2.11.01.2.06.05	Penyediaan Barang Cetakan dan Penggandaan	5.000.000	5.000.000	
2.11.01.2.06.09	Penyelenggaraan Rapat Koordinasi dan Konsultasi SKPD	28.460.000	53.060.000	
2.11.01.2.08	**Penyediaan Jasa Penunjang Urusan Pemerintahan Daerah**	**571.141.000**	**536.641.000**	
2.11.01.2.08.02	Penyediaan Jasa Komunikasi, Sumber Daya Air dan Listrik	110.000.000	102.500.000	
2.11.01.2.08.04	Penyediaan Jasa Pelayanan Umum Kantor	461.141.000	434.141.000	
2.11.01.2.09	**Pemeliharaan Barang Milik Daerah Penunjang Urusan Pemerintahan Daerah**	**263.965.000**	**299.054.000**	
2.11.01.2.09.01	Penyediaan Jasa Pemeliharaan, Biaya Pemeliharaan, dan Pajak Kendaraan Perorangan Dinas atau Kendaraan Dinas Jabatan	191.855.000	159.890.000	
2.11.01.2.09.02	Penyediaan Jasa Pemeliharaan, Biaya Pemeliharaan, Pajak dan Perizinan Kendaraan Dinas Operasional atau Lapangan	37.110.000	74.220.000	
2.11.01.2.09.06	Pemeliharaan Peralatan dan Mesin Lainnya	15.000.000	19.268.000	
2.11.01.2.09.09	Pemeliharaan/Rehabilitasi Gedung Kantor dan Bangunan Lainnya	20.000.000	45.676.000	

Perubahan Plafon Anggaran Menurut Urusan Pemerintahan Daerah, Program, Kegiatan, dan Sub Kegiatan

Urusan Pemerintahan Daerah dan program/kegiatan		Plafon Anggaran		Ket
		Sebelum	Sesudah	
1	2	3	4	4
2.11.02	**PROGRAM PERENCANAAN LINGKUNGAN HIDUP**	**171.079.000**	**491.079.000**	
2.11.02.2.01	**Rencana Perlindungan dan Pengelolaan Lingkungan Hidup (RPPLH) Kabupaten/Kota**	**171.079.000**	**491.079.000**	
2.11.02.2.01.01	Penyusunan dan Penetapan RPPLH Kabupaten/Kota	171.079.000	491.079.000	
2.11.03	**PROGRAM PENGENDALIAN PENCEMARAN DAN/ATAU KERUSAKAN LINGKUNGAN HIDUP**	**247.411.000**	**247.411.000**	
2.11.03.2.01	**Pencegahan Pencemaran dan/atau Kerusakan Lingkungan Hidup Kabupaten/Kota**	**234.151.000**	**234.151.000**	
2.11.03.2.01.01	Koordinasi, Sinkronisasi, dan Pelaksanaan Pencegahan Pencemaran Lingkungan Hidup Dilaksanakan Terhadap Media Tanah, Air, Udara, dan Laut	234.151.000	234.151.000	
2.11.03.2.02	**Penanggulangan Pencemaran dan/atau Kerusakan Lingkungan Hidup Kabupaten/Kota**	**13.260.000**	**13.260.000**	
2.11.03.2.02.03	Penghentian Pencemaran dan/atau Kerusakan Lingkungan Hidup	13.260.000	13.260.000	
2.11.04	**PROGRAM PENGELOLAAN KEANEKARAGAMAN HAYATI (KEHATI)**	**1.218.233.000**	**1.851.233.000**	
2.11.04.2.01	**Pengelolaan Keanekaragaman Hayati Kabupaten/Kota**	**1.218.233.000**	**1.851.233.000**	
2.11.04.2.01.02	Pengelolaan Taman Keanekaragaman Hayati di Luar Kawasan Hutan	65.000.000	100.000.000	
2.11.04.2.01.07	Pengelolaan Sarana dan Prasarana Keanekaragaman Hayati	1.153.233.000	1.751.233.000	
2.11.05	**PROGRAM PENGENDALIAN BAHAN BERBAHAYA DAN BERACUN (B3) DAN LIMBAH BAHAN BERBAHAYA DAN BERACUN (LIMBAH B3)**	**15.250.000**	**15.250.000**	
2.11.05.2.01	**Penyimpanan sementara Limbah B3**	**15.250.000**	**15.250.000**	
2.11.05.2.01.02	Verifikasi Lapangan untuk Memastikan Pemenuhan Persyaratan Administrasi dan Teknis Penyimpanan sementara Limbah B3	15.250.000	15.250.000	
2.11.06	**PROGRAM PEMBINAAN DAN PENGAWASAN TERHADAP IZIN LINGKUNGAN DAN IZIN PERLINDUNGAN DAN PENGELOLAAN LINGKUNGAN HIDUP (PPLH)**	**50.830.000**	**50.830.000**	
2.11.06.2.01	**Pembinaan dan Pengawasan Terhadap Usaha dan/atau Kegiatan yang Izin Lingkungan dan Izin PPLH Diterbitkan oleh Pemerintah Daerah Kabupaten/Kota**	**50.830.000**	**50.830.000**	
2.11.06.2.01.01	Fasilitasi Pemenuhan Ketentuan dan Kewajiban Izin Lingkungan dan/atau Izin PPLH	50.830.000	50.830.000	
2.11.08	**PROGRAM PENINGKATAN PENDIDIKAN, PELATIHAN DAN PENYULUHAN LINGKUNGAN HIDUP UNTUK MASYARAKAT**	**25.000.000**	**40.000.000**	
2.11.08.2.01	**Penyelenggaraan Pendidikan, Pelatihan, dan Penyuluhan Lingkungan Hidup untuk Lembaga Kemasyarakatan Tingkat Daerah Kabupaten/Kota**	**25.000.000**	**40.000.000**	
2.11.08.2.01.01	Peningkatan Kapasitas dan Kompetensi Sumber Daya Manusia Bidang Lingkungan Hidup untuk Lembaga Kemasyarakatan	25.000.000	40.000.000	
2.11.09	**PROGRAM PENGHARGAAN LINGKUNGAN HIDUP UNTUK MASYARAKAT**	**45.000.000**	**45.000.000**	
2.11.09.2.01	**Pemberian Penghargaan Lingkungan Hidup Tingkat Daerah Kabupaten/Kota**	**45.000.000**	**45.000.000**	
2.11.09.2.01.01	Penilaian Kinerja Masyarakat/Lembaga Masyarakat/Dunia Usaha/Dunia Pendidikan/Filantropi dalam Perlindungan dan Pengelolaan Lingkungan Hidup	45.000.000	45.000.000	
2.11.10	**PROGRAM PENANGANAN PENGADUAN LINGKUNGAN HIDUP**	**25.000.000**	**25.000.000**	
2.11.10.2.01	**Penyelesaian Pengaduan Masyarakat di Bidang Perlindungan dan Pengelolaan Lingkungan Hidup (PPLH) Kabupaten/Kota**	**25.000.000**	**25.000.000**	
2.11.10.2.01.01	Pengelolaan Pengaduan Masyarakat Terhadap PPLH Kabupaten/Kota	25.000.000	25.000.000	
2.11.11	**PROGRAM PENGELOLAAN PERSAMPAHAN**	**2.636.001.400**	**3.510.401.400**	
2.11.11.2.01	**Pengelolaan Sampah**	**2.636.001.400**	**3.510.401.400**	
2.11.11.2.01.01	Penyusunan Kebijakan dan Strategi Daerah Pengelolaan Sampah Kabupaten/Kota	15.000.000	15.000.000	
2.11.11.2.01.03	Penanganan Sampah dengan Melakukan Pemilahan, Pengumpulan, Pengangkutan, Pengolahan, dan Pemrosesan Akhir Sampah di TPA/TPST/SPA Kabupaten/Kota	2.574.501.400	3.148.901.400	

Perubahan Plafon Anggaran Menurut Urusan Pemerintahan Daerah, Program, Kegiatan, dan Sub Kegiatan

Urusan Pemerintahan Daerah dan program/kegiatan		Plafon Anggaran		Ket
		Sebelum	Sesudah	
1	2	3	4	4
2.11.11.2.01.04	Peningkatan Peran Serta Masyarakat dalam Pengelolaan Persampahan	46.500.000	346.500.000	
2.12	**URUSAN PEMERINTAHAN BIDANG ADMINISTRASI KEPENDUDUKAN DAN PENCATATAN SIPIL**	**3.850.495.110**	**4.087.949.780**	
2.12.0.00.0.00.01.0000	**Dinas Kependudukan dan Pencatatan Sipil**	**3.850.495.110**	**4.087.949.780**	
2.12.0.00.0.00.01.0000	**Dinas Kependudukan dan Pencatatan Sipil**	**3.850.495.110**	**4.087.949.780**	
2.12.01	**PROGRAM PENUNJANG URUSAN PEMERINTAHAN DAERAH KABUPATEN/KOTA**	**3.623.895.110**	**3.801.349.780**	
2.12.01.2.01	**Perencanaan, Penganggaran, dan Evaluasi Kinerja Perangkat Daerah**	**5.000.000**	**5.000.000**	
2.12.01.2.01.01	Penyusunan Dokumen Perencanaan Perangkat Daerah	5.000.000	5.000.000	
2.12.01.2.02	**Administrasi Keuangan Perangkat Daerah**	**2.443.252.010**	**2.330.282.010**	
2.12.01.2.02.01	Penyediaan Gaji dan Tunjangan ASN	2.438.252.010	2.325.282.010	
2.12.01.2.02.04	Koordinasi dan Pelaksanaan Akuntansi SKPD	5.000.000	5.000.000	
2.12.01.2.05	**Administrasi Kepegawaian Perangkat Daerah**	**50.000.000**	**50.000.000**	
2.12.01.2.05.03	Pendataan dan Pengolahan Administrasi Kepegawaian	50.000.000	50.000.000	
2.12.01.2.06	**Administrasi Umum Perangkat Daerah**	**275.554.750**	**455.008.350**	
2.12.01.2.06.01	Penyediaan Komponen Instalasi Listrik/Penerangan Bangunan Kantor	5.100.000	5.100.000	
2.12.01.2.06.02	Penyediaan Peralatan dan Perlengkapan Kantor	45.454.750	188.034.500	
2.12.01.2.06.04	Penyediaan Bahan Logistik Kantor	40.000.000	40.000.000	
2.12.01.2.06.05	Penyediaan Barang Cetakan dan Penggandaan	27.000.000	50.240.100	
2.12.01.2.06.09	Penyelenggaraan Rapat Koordinasi dan Konsultasi SKPD	158.000.000	171.633.750	
2.12.01.2.08	**Penyediaan Jasa Penunjang Urusan Pemerintahan Daerah**	**780.088.350**	**900.980.345**	
2.12.01.2.08.02	Penyediaan Jasa Komunikasi, Sumber Daya Air dan Listrik	131.482.500	136.154.475	
2.12.01.2.08.03	Penyediaan Jasa Peralatan dan Perlengkapan Kantor	339.605.850	418.090.800	
2.12.01.2.08.04	Penyediaan Jasa Pelayanan Umum Kantor	309.000.000	346.735.070	
2.12.01.2.09	**Pemeliharaan Barang Milik Daerah Penunjang Urusan Pemerintahan Daerah**	**70.000.000**	**60.079.075**	
2.12.01.2.09.02	Penyediaan Jasa Pemeliharaan, Biaya Pemeliharaan, Pajak dan Perizinan Kendaraan Dinas Operasional atau Lapangan	40.000.000	30.079.075	
2.12.01.2.09.06	Pemeliharaan Peralatan dan Mesin Lainnya	30.000.000	30.000.000	
2.12.02	**PROGRAM PENDAFTARAN PENDUDUK**	**56.000.000**	**71.000.000**	
2.12.02.2.01	**Pelayanan Pendaftaran Penduduk**	**20.000.000**	**35.000.000**	
2.12.02.2.01.01	Pendataan Penduduk Non Permanen dan Rentan Administrasi Kependudukan	20.000.000	35.000.000	
2.12.02.2.03	**Penyelenggaraan Pendaftaran Penduduk**	**36.000.000**	**36.000.000**	
2.12.02.2.03.05	Sosialisasi Pendaftaran Penduduk	36.000.000	36.000.000	
2.12.03	**PROGRAM PENCATATAN SIPIL**	**56.000.000**	**71.000.000**	

Perubahan Plafon Anggaran Menurut Urusan Pemerintahan Daerah, Program, Kegiatan, dan Sub Kegiatan

Urusan Pemerintahan Daerah dan program/kegiatan		Plafon Anggaran		Ket
		Sebelum	Sesudah	
1	2	3	4	4
2.12.03.2.01	**Pelayanan Pencatatan Sipil**	**15.713.500**	**41.365.000**	
2.12.03.2.01.01	Pencatatan, Penatausahaan dan Penerbitan Dokumen Atas Pelaporan Peristiwa Penting	15.713.500	41.365.000	
2.12.03.2.02	**Penyelenggaraan Pencatatan Sipil**	**40.286.500**	**29.635.000**	
2.12.03.2.02.06	Fasilitasi Terkait Pencatatan Sipil	10.000.000	15.000.000	
2.12.03.2.02.08	Sosialisasi Terkait Pencatatan Sipil	30.286.500	14.635.000	
2.12.04	**PROGRAM PENGELOLAAN INFORMASI ADMINISTRASI KEPENDUDUKAN**	**94.600.000**	**117.760.000**	
2.12.04.2.01	**Pengumpulan Data Kependudukan dan Pemanfaatan dan Penyajian Database Kependudukan**	**10.000.000**	**15.000.000**	
2.12.04.2.01.02	Kerja Sama Pemanfaatan Data Kependudukan	10.000.000	15.000.000	
2.12.04.2.03	**Penyelenggaraan Pengelolaan Informasi Administrasi Kependudukan**	**66.000.000**	**84.000.000**	
2.12.04.2.03.01	Koordinasi Antar Lembaga Pemerintah dan Lembaga Non-Pemerintah di Kabupaten/Kota dalam Penertiban Pengelolaan Informasi Administrasi Kependudukan	10.000.000	10.000.000	
2.12.04.2.03.07	Komunikasi, Informasi, dan Edukasi kepada Pemangku Kepentingan dan Masyarakat	10.000.000	18.000.000	
2.12.04.2.03.08	Penyajian Data Kependudukan yang Akurat dan dapat Dipertanggungjawabkan	46.000.000	56.000.000	
2.12.04.2.04	**Pembinaan dan Pengawasan Pengelolaan Informasi Administrasi Kependudukan**	**18.600.000**	**18.760.000**	
2.12.04.2.04.01	Pembinaan dan Pengawasan Terkait Pengelolaan Informasi Administrasi Kependudukan	18.600.000	18.760.000	
2.12.05	**PROGRAM PENGELOLAAN PROFIL KEPENDUDUKAN**	**20.000.000**	**26.840.000**	
2.12.05.2.01	**Penyusunan Profil Kependudukan**	**20.000.000**	**26.840.000**	
2.12.05.2.01.02	Penyusunan Profil Data Perkembangan dan Proyeksi Kependudukan serta Kebutuhan yang Lain	20.000.000	26.840.000	
2.13	**URUSAN PEMERINTAHAN BIDANG PEMBERDAYAAN MASYARAKAT DAN DESA**	**7.337.293.241**	**10.065.858.241**	
2.13.0.00.0.00.01.0000	**Dinas Pemberdayaan Masyarakat dan Desa**	**7.337.293.241**	**10.065.858.241**	
2.13.0.00.0.00.01.0000	**Dinas Pemberdayaan Masyarakat dan Desa**	**7.337.293.241**	**10.065.858.241**	
2.13.01	**PROGRAM PENUNJANG URUSAN PEMERINTAHAN DAERAH KABUPATEN/KOTA**	**3.354.669.809**	**3.347.534.809**	
2.13.01.2.01	**Perencanaan, Penganggaran, dan Evaluasi Kinerja Perangkat Daerah**	**15.286.340**	**15.286.340**	
2.13.01.2.01.01	Penyusunan Dokumen Perencanaan Perangkat Daerah	10.286.340	10.286.340	
2.13.01.2.01.07	Evaluasi Kinerja Perangkat Daerah	5.000.000	5.000.000	
2.13.01.2.02	**Administrasi Keuangan Perangkat Daerah**	**2.861.192.259**	**2.757.707.259**	
2.13.01.2.02.01	Penyediaan Gaji dan Tunjangan ASN	2.816.104.589	2.693.969.589	
2.13.01.2.02.03	Pelaksanaan Penatausahaan dan Pengujian/Verifikasi Keuangan SKPD	45.087.670	63.737.670	
2.13.01.2.05	**Administrasi Kepegawaian Perangkat Daerah**	**19.700.000**	**44.719.402**	
2.13.01.2.05.02	Pengadaan Pakaian Dinas beserta Atribut Kelengkapannya	19.700.000	44.719.402	
2.13.01.2.06	**Administrasi Umum Perangkat Daerah**	**168.173.860**	**210.762.138**	
2.13.01.2.06.02	Penyediaan Peralatan dan Perlengkapan Kantor	17.515.000	17.515.000	

Perubahan Plafon Anggaran Menurut Urusan Pemerintahan Daerah, Program, Kegiatan, dan Sub Kegiatan

Urusan Pemerintahan Daerah dan program/kegiatan		Plafon Anggaran		Ket
		Sebelum	Sesudah	
1	2	3	4	4
2.13.01.2.06.04	Penyediaan Bahan Logistik Kantor	10.960.000	15.960.000	
2.13.01.2.06.07	Penyediaan Bahan/Material	7.295.200	17.483.478	
2.13.01.2.06.09	Penyelenggaraan Rapat Koordinasi dan Konsultasi SKPD	132.403.660	159.803.660	
2.13.01.2.07	**Pengadaan Barang Milik Daerah Penunjang Urusan Pemerintah Daerah**	**73.650.740**	**93.783.060**	
2.13.01.2.07.06	Pengadaan Peralatan dan Mesin Lainnya	73.650.740	93.783.060	
2.13.01.2.08	**Penyediaan Jasa Penunjang Urusan Pemerintahan Daerah**	**166.436.610**	**158.936.610**	
2.13.01.2.08.01	Penyediaan Jasa Surat Menyurat	21.219.000	25.719.000	
2.13.01.2.08.02	Penyediaan Jasa Komunikasi, Sumber Daya Air dan Listrik	61.817.610	61.817.610	
2.13.01.2.08.04	Penyediaan Jasa Pelayanan Umum Kantor	83.400.000	71.400.000	
2.13.01.2.09	**Pemeliharaan Barang Milik Daerah Penunjang Urusan Pemerintahan Daerah**	**50.230.000**	**66.340.000**	
2.13.01.2.09.01	Penyediaan Jasa Pemeliharaan, Biaya Pemeliharaan, dan Pajak Kendaraan Perorangan Dinas atau Kendaraan Dinas Jabatan	34.200.000	45.120.000	
2.13.01.2.09.06	Pemeliharaan Peralatan dan Mesin Lainnya	16.030.000	21.220.000	
2.13.02	**PROGRAM PENATAAN DESA**	**180.000.000**	**220.000.000**	
2.13.02.2.01	**Penyelenggaraan Penataan Desa**	**180.000.000**	**220.000.000**	
2.13.02.2.01.01	Pembentukan, Penghapusan, Penggabungan, dan Perubahan Status Desa	180.000.000	220.000.000	
2.13.03	**PROGRAM PENINGKATAN KERJA SAMA DESA**	**180.000.000**	**200.000.000**	
2.13.03.2.01	**Fasilitasi Kerja Sama antar Desa**	**180.000.000**	**200.000.000**	
2.13.03.2.01.01	Fasilitasi Kerja Sama Antar Desa dalam Kabupaten/Kota	180.000.000	200.000.000	
2.13.04	**PROGRAM ADMINISTRASI PEMERINTAHAN DESA**	**2.867.623.432**	**4.790.323.432**	
2.13.04.2.01	**Pembinaan dan Pengawasan Penyelenggaraan Administrasi Pemerintahan Desa**	**2.867.623.432**	**4.790.323.432**	
2.13.04.2.01.04	Fasilitasi Pengelolaan Keuangan Desa	2.465.547.832	2.615.547.832	
2.13.04.2.01.05	Pembinaan Peningkatan Kapasitas Aparatur Pemerintah Desa	32.075.600	1.664.775.600	
2.13.04.2.01.08	Pembinaan dan Pemberdayaan BUM Desa dan Lembaga Kerja Sama antar Desa	40.000.000	130.000.000	
2.13.04.2.01.09	Penyelenggaraan Pemilihan, Pengangkatan dan Pemberhentian Kepala Desa	150.000.000	200.000.000	
2.13.04.2.01.11	Fasilitasi Penyusunan Profil Desa	50.000.000	50.000.000	
2.13.04.2.01.13	Fasilitasi Pengelolaan Aset Desa	75.000.000	75.000.000	
2.13.04.2.01.14	Pembinaan Peningkatan Kapasitas Anggota BPD	55.000.000	55.000.000	
2.13.05	**PROGRAM PEMBERDAYAAN LEMBAGA KEMASYARAKATAN, LEMBAGA ADAT DAN MASYARAKAT HUKUM ADAT**	**755.000.000**	**1.508.000.000**	
2.13.05.2.01	**Pemberdayaan Lembaga Kemasyarakatan yang Bergerak di Bidang Pemberdayaan Desa dan Lembaga Adat Tingkat Daerah Kabupaten/Kota serta Pemberdayaan Masyarakat Hukum Adat yang Masyarakat Pelakunya Hukum Adat yang Sama dalam Daerah Kabupaten/Kota**	**755.000.000**	**1.508.000.000**	
2.13.05.2.01.02	Fasilitasi Penataan, Pemberdayaan dan Pendayagunaan Kelembagaan Lembaga Kemasyarakatan Desa/Kelurahan (RT, RW, PKK, Posyandu, LPM, dan Karang Taruna), Lembaga Adat Desa/Kelurahan dan Masyarakat Hukum Adat	0	160.000.000	

Perubahan Plafon Anggaran Menurut Urusan Pemerintahan Daerah, Program, Kegiatan, dan Sub Kegiatan

Urusan Pemerintahan Daerah dan program/kegiatan		Plafon Anggaran		Ket
		Sebelum	Sesudah	
1	2	3	4	4
2.13.05.2.01.03	Peningkatan Kapasitas Kelembagaan Lembaga Kemasyarakatan Desa/Kelurahan (RT, RW, PKK, Posyandu, LPM, dan Karang Taruna), Lembaga Adat Desa/Kelurahan dan Masyarakat Hukum Adat	12.500.000	52.500.000	
2.13.05.2.01.04	Fasilitasi Penyediaan Sarana dan Prasarana Kelembagaan Lembaga Kemasyarakatan Desa/Kelurahan (RT, RW, PKK, Posyandu, LPM, dan Karang Taruna), Lembaga Adat Desa/Kelurahan dan Masyarakat Hukum Adat	152.500.000	550.500.000	
2.13.05.2.01.05	Fasilitasi Pengembangan Usaha Ekonomi Masyarakat dan Pemerintah Desa dalam Meningkatkan Pendapatan Asli Desa	50.000.000	50.000.000	
2.13.05.2.01.07	Fasilitasi Bulan Bhakti Gotong Royong Masyarakat	40.000.000	70.000.000	
2.13.05.2.01.09	Fasilitasi Tim Penggerak PKK dalam Penyelenggaraan Gerakan Pemberdayaan Masyarakat dan Kesejahteraan Keluarga	500.000.000	625.000.000	
2.14	**URUSAN PEMERINTAHAN BIDANG PENGENDALIAN PENDUDUK DAN KELUARGA BERENCANA**	**13.264.319.649**	**13.343.779.649**	
2.08.2.14.0.00.02.0000	**Dinas Pengendalian Penduduk, Keluarga Berencana, Pemberdayaan Perempuan dan Perlindungan Anak**	**13.264.319.649**	**13.343.779.649**	
2.08.2.14.0.00.02.0000	**Dinas Pengendalian Penduduk, Keluarga Berencana, Pemberdayaan Perempuan dan Perlindungan Anak**	**13.264.319.649**	**13.343.779.649**	
2.14.01	**PROGRAM PENUNJANG URUSAN PEMERINTAHAN DAERAH KABUPATEN/KOTA**	**2.061.323.649**	**2.090.783.649**	
2.14.01.2.01	**Perencanaan, Penganggaran, dan Evaluasi Kinerja Perangkat Daerah**	**14.440.000**	**14.440.000**	
2.14.01.2.01.01	Penyusunan Dokumen Perencanaan Perangkat Daerah	5.277.000	5.277.000	
2.14.01.2.01.06	Koordinasi dan Penyusunan Laporan Capaian Kinerja dan Ikhtisar Realisasi Kinerja SKPD	3.937.800	3.937.800	
2.14.01.2.01.07	Evaluasi Kinerja Perangkat Daerah	5.225.200	5.225.200	
2.14.01.2.02	**Administrasi Keuangan Perangkat Daerah**	**1.762.873.599**	**1.696.579.099**	
2.14.01.2.02.01	Penyediaan Gaji dan Tunjangan ASN	1.629.194.399	1.555.654.399	
2.14.01.2.02.02	Penyediaan Administrasi Pelaksanaan Tugas ASN	119.239.200	125.239.200	
2.14.01.2.02.03	Pelaksanaan Penatausahaan dan Pengujian/Verifikasi Keuangan SKPD	6.628.000	6.628.000	
2.14.01.2.02.07	Koordinasi dan Penyusunan Laporan Keuangan Bulanan/ Triwulanan/ Semesteran SKPD	7.812.000	9.057.500	
2.14.01.2.06	**Administrasi Umum Perangkat Daerah**	**183.010.050**	**259.695.050**	
2.14.01.2.06.02	Penyediaan Peralatan dan Perlengkapan Kantor	30.000.000	99.000.250	
2.14.01.2.06.09	Penyelenggaraan Rapat Koordinasi dan Konsultasi SKPD	153.010.050	160.694.800	
2.14.01.2.08	**Penyediaan Jasa Penunjang Urusan Pemerintahan Daerah**	**56.000.000**	**54.754.500**	
2.14.01.2.08.02	Penyediaan Jasa Komunikasi, Sumber Daya Air dan Listrik	56.000.000	54.754.500	
2.14.01.2.09	**Pemeliharaan Barang Milik Daerah Penunjang Urusan Pemerintahan Daerah**	**45.000.000**	**65.315.000**	
2.14.01.2.09.02	Penyediaan Jasa Pemeliharaan, Biaya Pemeliharaan, Pajak dan Perizinan Kendaraan Dinas Operasional atau Lapangan	45.000.000	65.315.000	
2.14.02	**PROGRAM PENGENDALIAN PENDUDUK**	**146.200.000**	**288.400.000**	
2.14.02.2.01	**Pemaduan dan Sinkronisasi Kebijakan Pemerintah Daerah Provinsi dengan Pemerintah Daerah Kabupaten/Kota dalam rangka Pengendalian Kuantitas Penduduk**	**10.000.000**	**10.000.000**	
2.14.02.2.01.05	Penguatan Kerja Sama Pelaksanaan Pendidikan Kependudukan Jalur Pendidikan Formal	5.000.000	5.000.000	
2.14.02.2.01.06	Penguatan Kerja Sama Pelaksanaan Pendidikan Kependudukan Jalur Pendidikan Nonformal	5.000.000	5.000.000	
2.14.02.2.02	**Pemetaan Perkiraan Pengendalian Penduduk Cakupan Daerah Kabupaten/Kota**	**136.200.000**	**278.400.000**	
2.14.02.2.02.09	Pembinaan dan Pengawasan Penyelenggaraan Sistem Informasi Keluarga	19.200.000	64.200.000	

Perubahan Plafon Anggaran Menurut Urusan Pemerintahan Daerah, Program, Kegiatan, dan Sub Kegiatan

Urusan Pemerintahan Daerah dan program/kegiatan		Plafon Anggaran		Ket
		Sebelum	Sesudah	
1	2	3	4	4
2.14.02.2.02.12	Pencatatan dan Pengumpulan Data Keluarga	28.800.000	142.200.000	
2.14.02.2.02.13	Pengolahan dan Pelaporan Data Pengendalian Lapangan dan Pelayanan KB	45.000.000	72.000.000	
2.14.03	**PROGRAM PEMBINAAN KELUARGA BERENCANA (KB)**	**7.812.196.000**	**7.669.996.000**	
2.14.03.2.01	**Pelaksanaan Advokasi, Komunikasi, Informasi dan Edukasi (KIE) Pengendalian Penduduk dan KB Sesuai Kearifan Budaya Lokal**	**1.083.800.000**	**1.083.800.000**	
2.14.03.2.01.01	Advokasi Program KKBPK kepada Stakeholders dan Mitra Kerja	120.000.000	120.000.000	
2.14.03.2.01.04	Promosi dan KIE Program KKBPK Melalui Media Massa Cetak dan Elektronik serta Media Luar Ruang	125.000.000	150.000.000	
2.14.03.2.01.06	Pelaksanaan Mekanisme Operasional Program KKBPK Melalui Rapat Koordinasi Kecamatan (Rakorcam), Rapat Koordinasi Desa (Rakordes), dan Mini Lokakarya (Minilok)	156.000.000	156.000.000	
2.14.03.2.01.07	Pengelolaan Operasional dan Sarana di Balai Penyuluhan KKBPK	577.800.000	577.800.000	
2.14.03.2.01.08	Pengendalian Program KKBPK	80.000.000	80.000.000	
2.14.03.2.02	**Pendayagunaan Tenaga Penyuluh KB/Petugas Lapangan KB (PKB/PLKB)**	**4.208.800.000**	**4.106.200.000**	
2.14.03.2.02.01	Pembinaan IMP dan Program KKBPK di Lini Lapangan oleh PKB/PLKB	128.000.000	128.000.000	
2.14.03.2.02.04	Penggerakan Kader Institusi Masyarakat Pedesaan (IMP)	4.080.800.000	3.978.200.000	
2.14.03.2.03	**Pengendalian dan Pendistribusian Kebutuhan Alat dan Obat Kontrasepsi serta Pelaksanaan Pelayanan KB di Daerah Kabupaten/Kota**	**2.247.096.000**	**2.207.496.000**	
2.14.03.2.03.01	Pengendalian Pendistribusian Alat dan Obat Kontrasepsi dan Sarana Penunjang Pelayanan KB ke Fasilitas Kesehatan Termasuk Jaringan dan Jejaringnya	29.700.000	29.700.000	
2.14.03.2.03.02	Peningkatan Kompetensi Pengelola dan Petugas Logistik Alat dan Obat Kontrasepsi serta Sarana Penunjang Pelayanan KB	10.000.000	10.000.000	
2.14.03.2.03.03	Peningkatan Kesertaan Penggunaan Metode Kontrasepsi Jangka Panjang (MKJP)	848.943.000	809.343.000	
2.14.03.2.03.06	Penyediaan Sarana Penunjang Pelayanan KB	1.335.153.000	1.335.153.000	
2.14.03.2.03.08	Pembinaan Pelayanan Keluarga Berencana dan Kesehatan Reproduksi di Fasilitas Kesehatan Termasuk Jaringan dan Jejaringnya	18.300.000	18.300.000	
2.14.03.2.03.13	Peningkatan Kesertaan KB Pria	5.000.000	5.000.000	
2.14.03.2.04	**Pemberdayaan dan Peningkatan Peran Serta Organisasi Kemasyarakatan Tingkat Daerah Kabupaten/Kota dalam Pelaksanaan Pelayanan dan Pembinaan Kesertaan Ber-KB**	**272.500.000**	**272.500.000**	
2.14.03.2.04.02	Integrasi Pembangunan Lintas Sektor di Kampung KB	9.000.000	9.000.000	
2.14.03.2.04.03	Pelaksanaan dan Pengelolaan Program KKBPK di Kampung KB	263.500.000	263.500.000	
2.14.04	**PROGRAM PEMBERDAYAAN DAN PENINGKATAN KELUARGA SEJAHTERA (KS)**	**3.244.600.000**	**3.294.600.000**	
2.14.04.2.01	**Pelaksanaan Pembangunan Keluarga Melalui Pembinaan Ketahanan dan Kesejahteraan Keluarga**	**3.244.600.000**	**3.294.600.000**	
2.14.04.2.01.02	Pengadaan Sarana Kelompok Kegiatan Ketahanan dan Kesejahteraan Keluarga (BKB, BKR, BKL, PPPKS, PIK-R dan Pemberdayaan Ekonomi Keluarga/UPPKS)	360.000.000	360.000.000	
2.14.04.2.01.03	Orientasi dan Pelatihan Teknis Pengelola Ketahanan dan Kesejahteraan Keluarga (BKB, BKR, BKL, PPPKS, PIK-R dan Pemberdayaan Ekonomi Keluarga/UPPKS)	37.000.000	87.000.000	
2.14.04.2.01.05	Penyediaan Biaya Operasional bagi Pengelola dan Pelaksana (Kader) Ketahanan dan Kesejahteraan Keluarga (BKB, BKR, BKL, PPPKS, PIK-R dan Pemberdayaan Ekonomi Keluarga/UPPKS)	2.847.600.000	2.847.600.000	
2.15	**URUSAN PEMERINTAHAN BIDANG PERHUBUNGAN**	**6.229.749.523**	**7.342.749.523**	
2.15.0.00.0.00.01.0000	**Dinas Perhubungan**	**6.229.749.523**	**7.342.749.523**	
2.15.0.00.0.00.01.0000	**Dinas Perhubungan**	**6.229.749.523**	**7.342.749.523**	
2.15.01	**PROGRAM PENUNJANG URUSAN PEMERINTAHAN DAERAH KABUPATEN/KOTA**	**4.640.055.523**	**4.927.185.123**	

Perubahan Plafon Anggaran Menurut Urusan Pemerintahan Daerah, Program, Kegiatan, dan Sub Kegiatan

Urusan Pemerintahan Daerah dan program/kegiatan		Plafon Anggaran		Ket
		Sebelum	Sesudah	
1	2	3	4	4
2.15.01.2.01	**Perencanaan, Penganggaran, dan Evaluasi Kinerja Perangkat Daerah**	**35.015.000**	**30.586.000**	
2.15.01.2.01.01	Penyusunan Dokumen Perencanaan Perangkat Daerah	15.000.000	13.871.000	
2.15.01.2.01.06	Koordinasi dan Penyusunan Laporan Capaian Kinerja dan Ikhtisar Realisasi Kinerja SKPD	15.000	15.000	
2.15.01.2.01.07	Evaluasi Kinerja Perangkat Daerah	20.000.000	16.700.000	
2.15.01.2.02	**Administrasi Keuangan Perangkat Daerah**	**3.840.534.023**	**3.861.236.623**	
2.15.01.2.02.01	Penyediaan Gaji dan Tunjangan ASN	3.820.534.023	3.842.534.023	
2.15.01.2.02.07	Koordinasi dan Penyusunan Laporan Keuangan Bulanan/ Triwulanan/ Semesteran SKPD	20.000.000	18.702.600	
2.15.01.2.04	**Administrasi Pendapatan Daerah Kewenangan Perangkat Daerah**	**25.000**	**25.000**	
2.15.01.2.04.07	Pelaporan Pengelolaan Retribusi Daerah	25.000	25.000	
2.15.01.2.05	**Administrasi Kepegawaian Perangkat Daerah**	**33.000.000**	**46.950.000**	
2.15.01.2.05.02	Pengadaan Pakaian Dinas beserta Atribut Kelengkapannya	33.000.000	46.950.000	
2.15.01.2.06	**Administrasi Umum Perangkat Daerah**	**238.526.500**	**396.443.000**	
2.15.01.2.06.01	Penyediaan Komponen Instalasi Listrik/Penerangan Bangunan Kantor	5.354.000	9.022.000	
2.15.01.2.06.02	Penyediaan Peralatan dan Perlengkapan Kantor	76.677.000	205.312.000	
2.15.01.2.06.05	Penyediaan Barang Cetakan dan Penggandaan	117.464.500	114.128.000	
2.15.01.2.06.09	Penyelenggaraan Rapat Koordinasi dan Konsultasi SKPD	39.031.000	67.981.000	
2.15.01.2.07	**Pengadaan Barang Milik Daerah Penunjang Urusan Pemerintah Daerah**	**25.000**	**25.000**	
2.15.01.2.07.02	Pengadaan Kendaraan Dinas Operasional atau Lapangan	25.000	25.000	
2.15.01.2.08	**Penyediaan Jasa Penunjang Urusan Pemerintahan Daerah**	**450.060.000**	**486.429.500**	
2.15.01.2.08.02	Penyediaan Jasa Komunikasi, Sumber Daya Air dan Listrik	138.810.000	143.810.000	
2.15.01.2.08.04	Penyediaan Jasa Pelayanan Umum Kantor	311.250.000	342.619.500	
2.15.01.2.09	**Pemeliharaan Barang Milik Daerah Penunjang Urusan Pemerintahan Daerah**	**42.870.000**	**105.490.000**	
2.15.01.2.09.01	Penyediaan Jasa Pemeliharaan, Biaya Pemeliharaan, dan Pajak Kendaraan Perorangan Dinas atau Kendaraan Dinas Jabatan	42.840.000	105.460.000	
2.15.01.2.09.09	Pemeliharaan/Rehabilitasi Gedung Kantor dan Bangunan Lainnya	30.000	30.000	
2.15.02	**PROGRAM PENYELENGGARAAN LALU LINTAS DAN ANGKUTAN JALAN (LLAJ)**	**1.589.694.000**	**2.415.564.400**	
2.15.02.2.01	**Penetapan Rencana Induk Jaringan LLAJ Kabupaten/Kota**	**45.000**	**45.000**	
2.15.02.2.01.01	Pelaksanaan Penyusunan Rencana Induk Jaringan LLAJ Kabupaten/Kota	45.000	45.000	
2.15.02.2.02	**Penyediaan Perlengkapan Jalan di Jalan Kabupaten/Kota**	**147.960.000**	**610.835.000**	
2.15.02.2.02.01	Pembangunan Prasarana Jalan di Jalan Kabupaten/Kota	120.000	160.120.000	
2.15.02.2.02.04	Rehabilitasi dan Pemeliharaan Perlengkapan Jalan	147.840.000	450.715.000	
2.15.02.2.03	**Pengelolaan Terminal Penumpang Tipe C**	**126.240.000**	**129.365.000**	

Perubahan Plafon Anggaran Menurut Urusan Pemerintahan Daerah, Program, Kegiatan, dan Sub Kegiatan

Urusan Pemerintahan Daerah dan program/kegiatan		Plafon Anggaran		Ket
		Sebelum	Sesudah	
1	2	3	4	4
2.15.02.2.03.03	Pengembangan Sarana dan Prasarana Terminal	120.000	120.000	
2.15.02.2.03.04	Rehabilitasi dan Pemeliharaan Terminal (Fasilitas Utama dan Pendukung)	126.120.000	129.245.000	
2.15.02.2.04	**Penerbitan Izin Penyelenggaraan dan Pembangunan Fasilitas Parkir**	**882.744.000**	**873.614.400**	
2.15.02.2.04.02	Koordinasi dan Sinkronisasi Pengawasan Pelaksanaan Izin Penyelenggaraan dan Pembangunan Fasilitas Parkir Kewenangan Kabupaten/Kota	882.744.000	873.614.400	
2.15.02.2.05	**Pengujian Berkala Kendaraan Bermotor**	**189.000.000**	**393.000.000**	
2.15.02.2.05.04	Penyediaan Bukti Lulus Uji Pengujian Berkala Kendaraan Bermotor	30.100.000	92.600.000	
2.15.02.2.05.07	Pemeliharaan Sarana dan Prasarana Pengujian Berkala Kendaraan Bermotor	158.900.000	300.400.000	
2.15.02.2.06	**Pelaksanaan Manajemen dan Rekayasa Lalu Lintas untuk Jaringan Jalan Kabupaten/Kota**	**145.430.000**	**280.430.000**	
2.15.02.2.06.01	Penataan Manajemen dan Rekayasa Lalu Lintas untuk Jaringan Jalan Kabupaten/Kota	45.000	45.000	
2.15.02.2.06.02	Pengadaan, Pemasangan, Perbaikan dan Pemeliharaan Perlengkapan Jalan dalam rangka Manajemen dan Rekayasa Lalu Lintas	126.725.000	261.725.000	
2.15.02.2.06.05	Forum Lalu Lintas dan Angkutan Jalan Kabupaten/Kota	18.660.000	18.660.000	
2.15.02.2.07	**Persetujuan Hasil Analisis Dampak Lalu Lintas (Andalalin) untuk Jalan Kabupaten/Kota**	**45.000**	**45.000**	
2.15.02.2.07.03	Koordinasi dan Sinkronisasi Penilaian Hasil Andalalin	45.000	45.000	
2.15.02.2.08	**Audit dan Inspeksi Keselamatan LLAJ di Jalan**	**89.700.000**	**119.700.000**	
2.15.02.2.08.05	Pelaksanaan Inspeksi, Audit dan Pemantauan Sistem Manajemen Keselamatan Perusahaan Angkutan Umum	89.700.000	119.700.000	
2.15.02.2.10	**Penetapan Kawasan Perkotaan untuk Pelayanan Angkutan Perkotaan yang Melampaui Batas 1 (Satu) Daerah Kabupaten/Kota**	**30.000**	**30.000**	
2.15.02.2.10.01	Perumusan Kebijakan Penetapan Kawasan Perkotaan untuk Angkutan Perkotaan Kewenangan Kabupaten/Kota	30.000	30.000	
2.15.02.2.12	**Penetapan Rencana Umum Jaringan Trayek Pedesaan dalam 1 (Satu) Daerah Kabupaten/Kota**	**8.500.000**	**8.500.000**	
2.15.02.2.12.01	Perumusan Kebijakan Rencana Umum Jaringan Trayek Pedesaan Kewenangan Kabupaten/Kota	8.500.000	8.500.000	
2.16	**URUSAN PEMERINTAHAN BIDANG KOMUNIKASI DAN INFORMATIKA**	**5.597.080.125**	**5.932.380.125**	
2.16.2.20.2.21.04.0000	**Dinas Komunikasi dan Informatika**	**5.597.080.125**	**5.932.380.125**	
2.16.2.20.2.21.04.0000	**Dinas Komunikasi dan Informatika**	**5.597.080.125**	**5.932.380.125**	
2.16.01	**PROGRAM PENUNJANG URUSAN PEMERINTAHAN DAERAH KABUPATEN/KOTA**	**3.735.757.125**	**3.626.057.125**	
2.16.01.2.01	**Perencanaan, Penganggaran, dan Evaluasi Kinerja Perangkat Daerah**	**25.030.000**	**27.550.000**	
2.16.01.2.01.01	Penyusunan Dokumen Perencanaan Perangkat Daerah	11.160.000	11.160.000	
2.16.01.2.01.02	Koordinasi dan Penyusunan Dokumen RKA-SKPD	4.500.000	4.500.000	
2.16.01.2.01.04	Koordinasi dan Penyusunan DPA-SKPD	1.416.000	1.416.000	
2.16.01.2.01.06	Koordinasi dan Penyusunan Laporan Capaian Kinerja dan Ikhtisar Realisasi Kinerja SKPD	7.954.000	10.474.000	
2.16.01.2.02	**Administrasi Keuangan Perangkat Daerah**	**2.714.589.625**	**2.409.008.851**	
2.16.01.2.02.01	Penyediaan Gaji dan Tunjangan ASN	2.665.559.125	2.350.859.125	
2.16.01.2.02.05	Koordinasi dan Penyusunan Laporan Keuangan Akhir Tahun SKPD	7.000.000	5.790.000	

Perubahan Plafon Anggaran Menurut Urusan Pemerintahan Daerah, Program, Kegiatan, dan Sub Kegiatan

Urusan Pemerintahan Daerah dan program/kegiatan		Plafon Anggaran		Ket
		Sebelum	Sesudah	
1	2	3	4	4
2.16.01.2.02.07	Koordinasi dan Penyusunan Laporan Keuangan Bulanan/ Triwulanan/ Semesteran SKPD	42.030.500	52.359.726	
2.16.01.2.05	**Administrasi Kepegawaian Perangkat Daerah**	**122.262.500**	**124.062.500**	
2.16.01.2.05.02	Pengadaan Pakaian Dinas beserta Atribut Kelengkapannya	15.262.500	15.262.500	
2.16.01.2.05.05	Monitoring, Evaluasi, dan Penilaian Kinerja Pegawai	107.000.000	108.800.000	
2.16.01.2.06	**Administrasi Umum Perangkat Daerah**	**134.021.581**	**195.748.346**	
2.16.01.2.06.01	Penyediaan Komponen Instalasi Listrik/Penerangan Bangunan Kantor	3.948.000	3.948.000	
2.16.01.2.06.02	Penyediaan Peralatan dan Perlengkapan Kantor	26.600.000	34.494.484	
2.16.01.2.06.03	Penyediaan Peralatan Rumah Tangga	11.765.600	17.315.600	
2.16.01.2.06.04	Penyediaan Bahan Logistik Kantor	23.215.350	38.014.231	
2.16.01.2.06.05	Penyediaan Barang Cetakan dan Penggandaan	6.212.631	15.092.631	
2.16.01.2.06.09	Penyelenggaraan Rapat Koordinasi dan Konsultasi SKPD	62.280.000	86.883.400	
2.16.01.2.07	**Pengadaan Barang Milik Daerah Penunjang Urusan Pemerintah Daerah**	**58.605.384**	**70.166.534**	
2.16.01.2.07.06	Pengadaan Peralatan dan Mesin Lainnya	58.605.384	70.166.534	
2.16.01.2.08	**Penyediaan Jasa Penunjang Urusan Pemerintahan Daerah**	**571.238.000**	**578.887.798**	
2.16.01.2.08.02	Penyediaan Jasa Komunikasi, Sumber Daya Air dan Listrik	102.386.000	107.035.798	
2.16.01.2.08.04	Penyediaan Jasa Pelayanan Umum Kantor	468.852.000	471.852.000	
2.16.01.2.09	**Pemeliharaan Barang Milik Daerah Penunjang Urusan Pemerintahan Daerah**	**110.010.035**	**220.633.096**	
2.16.01.2.09.02	Penyediaan Jasa Pemeliharaan, Biaya Pemeliharaan, Pajak dan Perizinan Kendaraan Dinas Operasional atau Lapangan	68.585.035	123.126.095	
2.16.01.2.09.06	Pemeliharaan Peralatan dan Mesin Lainnya	13.120.000	39.010.001	
2.16.01.2.09.09	Pemeliharaan/Rehabilitasi Gedung Kantor dan Bangunan Lainnya	28.305.000	58.497.000	
2.16.02	**PROGRAM PENGELOLAAN INFORMASI DAN KOMUNIKASI PUBLIK**	**682.868.000**	**872.868.000**	
2.16.02.2.01	**Pengelolaan Informasi dan Komunikasi Publik Pemerintah Daerah Kabupaten/Kota**	**682.868.000**	**872.868.000**	
2.16.02.2.01.02	Monitoring Opini dan Aspirasi Publik	50.000.000	70.000.000	
2.16.02.2.01.04	Pengelolaan Konten dan Perencanaan Media Komunikasi Publik	100.000.000	130.000.000	
2.16.02.2.01.05	Pengelolaan Media Komunikasi Publik	50.000.000	80.000.000	
2.16.02.2.01.06	Pelayanan Informasi Publik	57.868.000	57.868.000	
2.16.02.2.01.07	Layanan Hubungan Media	265.000.000	375.000.000	
2.16.02.2.01.10	Penguatan Kapasitas Sumber Daya Komunikasi Publik	160.000.000	160.000.000	
2.16.03	**PROGRAM PENGELOLAAN APLIKASI INFORMATIKA**	**1.178.455.000**	**1.433.455.000**	
2.16.03.2.01	**Pengelolaan Nama Domain yang Telah Ditetapkan oleh Pemerintah Pusat dan Sub Domain di Lingkup Pemerintah Daerah Kabupaten/Kota**	**922.800.000**	**1.138.435.000**	
2.16.03.2.01.03	Penyelenggaraan Sistem Jaringan Intra Pemerintah Daerah	922.800.000	1.138.435.000	

Perubahan Plafon Anggaran Menurut Urusan Pemerintahan Daerah, Program, Kegiatan, dan Sub Kegiatan

Urusan Pemerintahan Daerah dan program/kegiatan		Plafon Anggaran		Ket
		Sebelum	Sesudah	
1	2	3	4	4
2.16.03.2.02	**Pengelolaan E-government di Lingkup Pemerintah Daerah Kabupaten/Kota**	**255.655.000**	**295.020.000**	
2.16.03.2.02.03	Pengelolaan Pusat Data Pemerintahan Daerah	56.500.000	68.000.000	
2.16.03.2.02.07	Pengembangan Aplikasi dan Proses Bisnis Pemerintahan Berbasis Elektronik	170.400.000	170.600.000	
2.16.03.2.02.10	Pengembangan dan Pengelolaan Sumber Daya Teknologi Informasi dan Komunikasi Pemerintah Daerah	28.755.000	56.420.000	
2.17	**URUSAN PEMERINTAHAN BIDANG KOPERASI, USAHA KECIL, DAN MENENGAH**	**4.090.449.858**	**4.578.749.860**	
2.17.3.31.0.00.02.0000	**Dinas Koperasi, Usaha Mikro dan Perindustrian**	**4.090.449.858**	**4.578.749.860**	
2.17.3.31.0.00.02.0000	**Dinas Koperasi, Usaha Mikro dan Perindustrian**	**4.090.449.858**	**4.578.749.860**	
2.17.01	**PROGRAM PENUNJANG URUSAN PEMERINTAHAN DAERAH KABUPATEN/KOTA**	**2.938.038.858**	**3.036.338.858**	
2.17.01.2.01	**Perencanaan, Penganggaran, dan Evaluasi Kinerja Perangkat Daerah**	**12.630.140**	**25.291.260**	
2.17.01.2.01.01	Penyusunan Dokumen Perencanaan Perangkat Daerah	12.630.140	25.291.260	
2.17.01.2.02	**Administrasi Keuangan Perangkat Daerah**	**2.432.657.613**	**2.449.333.613**	
2.17.01.2.02.01	Penyediaan Gaji dan Tunjangan ASN	2.351.897.613	2.390.197.613	
2.17.01.2.02.02	Penyediaan Administrasi Pelaksanaan Tugas ASN	80.760.000	59.136.000	
2.17.01.2.06	**Administrasi Umum Perangkat Daerah**	**212.058.445**	**293.325.245**	
2.17.01.2.06.02	Penyediaan Peralatan dan Perlengkapan Kantor	78.830.000	98.877.000	
2.17.01.2.06.05	Penyediaan Barang Cetakan dan Penggandaan	22.688.445	23.168.245	
2.17.01.2.06.09	Penyelenggaraan Rapat Koordinasi dan Konsultasi SKPD	110.540.000	171.280.000	
2.17.01.2.07	**Pengadaan Barang Milik Daerah Penunjang Urusan Pemerintah Daerah**	**25.000.000**	**49.216.000**	
2.17.01.2.07.06	Pengadaan Peralatan dan Mesin Lainnya	25.000.000	49.216.000	
2.17.01.2.08	**Penyediaan Jasa Penunjang Urusan Pemerintahan Daerah**	**235.603.755**	**203.403.835**	
2.17.01.2.08.02	Penyediaan Jasa Komunikasi, Sumber Daya Air dan Listrik	101.999.955	69.800.035	
2.17.01.2.08.04	Penyediaan Jasa Pelayanan Umum Kantor	133.603.800	133.603.800	
2.17.01.2.09	**Pemeliharaan Barang Milik Daerah Penunjang Urusan Pemerintahan Daerah**	**20.088.905**	**15.768.905**	
2.17.01.2.09.01	Penyediaan Jasa Pemeliharaan, Biaya Pemeliharaan, dan Pajak Kendaraan Perorangan Dinas atau Kendaraan Dinas Jabatan	4.768.905	3.018.905	
2.17.01.2.09.06	Pemeliharaan Peralatan dan Mesin Lainnya	15.320.000	12.750.000	
2.17.02	**PROGRAM PELAYANAN IZIN USAHA SIMPAN PINJAM**	**10.000.000**	**10.000.000**	
2.17.02.2.01	**Penerbitan Izin Usaha Simpan Pinjam untuk Koperasi dengan Wilayah Keanggotaan dalam Daerah Kabupaten/Kota**	**10.000.000**	**10.000.000**	
2.17.02.2.01.01	Fasilitasi Pemenuhan Izin Usaha Simpan Pinjam dan Pembukaan Kantor Cabang, Cabang Pembantu dan Kantor Kas Koperasi Simpan Pinjam untuk Koperasi dengan Wilayah Keanggotaan dalam Daerah Kabupaten/Kota	10.000.000	10.000.000	
2.17.03	**PROGRAM PENGAWASAN DAN PEMERIKSAAN KOPERASI**	**64.000.000**	**89.250.000**	
2.17.03.2.01	**Pemeriksaan dan Pengawasan Koperasi, Koperasi Simpan Pinjam/Unit Simpan Pinjam Koperasi yang Wilayah Keanggotaannya dalam Daerah Kabupaten/ Kota**	**64.000.000**	**89.250.000**	
2.17.03.2.01.01	Pengawasan Kekuatan, Kesehatan, Kemandirian, Ketangguhan, serta Akuntabilitas Koperasi Kewenangan Kabupaten/Kota	64.000.000	89.250.000	

Perubahan Plafon Anggaran Menurut Urusan Pemerintahan Daerah, Program, Kegiatan, dan Sub Kegiatan

Urusan Pemerintahan Daerah dan program/kegiatan		Plafon Anggaran		Ket
		Sebelum	Sesudah	
1	2	3	4	4
2.17.04	**PROGRAM PENILAIAN KESEHATAN KSP/USP KOPERASI**	**30.000.000**	**54.750.000**	
2.17.04.2.01	**Penilaian Kesehatan Koperasi Simpan Pinjam/Unit Simpan Pinjam Koperasi yang Wilayah Keanggotaanya dalam 1 (Satu) Daerah Kabupaten/Kota**	**30.000.000**	**54.750.000**	
2.17.04.2.01.01	Pelaksanaan Penilaian Kesehatan KSP/USP Koperasi Kewenangan Kabupaten/Kota	30.000.000	54.750.000	
2.17.05	**PROGRAM PENDIDIKAN DAN LATIHAN PERKOPERASIAN**	**410.170.000**	**410.170.000**	
2.17.05.2.01	**Pendidikan dan Latihan Perkoperasian Bagi Koperasi yang Wilayah Keanggotaan dalam Daerah Kabupaten/Kota**	**205.085.000**	**205.085.000**	
2.17.05.2.01.01	Peningkatan Pemahaman dan Pengetahuan Perkoperasian serta Kapasitas dan Kompetensi SDM Koperasi	205.085.000	205.085.000	
2.17.05.2.03	**Pendidikan dan Pelatihan SDM Usaha Mikro dalam 1 (Satu) Daerah Kabupaten/Kota**	**205.085.000**	**205.085.000**	
2.17.05.2.03.01	Peningkatan Pemahaman dan Pengetahuan Usaha Mikro serta Kapasitas dan Kompetensi SDM Usaha Mikro	205.085.000	205.085.000	
2.17.06	**PROGRAM PEMBERDAYAAN DAN PERLINDUNGAN KOPERASI**	**114.000.000**	**129.000.000**	
2.17.06.2.01	**Pemberdayaan dan Perlindungan Koperasi yang Keanggotaannya dalam Daerah Kabupaten/Kota**	**114.000.000**	**129.000.000**	
2.17.06.2.01.01	Pemberdayaan Peningkatan Produktivitas, Nilai Tambah, Akses Pasar, Akses Pembiayaan, Penguatan Kelembagaan, Penataan Manajemen, Standarisasi, dan Restrukturisasi Usaha Koperasi Kewenangan Kabupaten/Kota	114.000.000	129.000.000	
2.17.07	**PROGRAM PEMBERDAYAAN USAHA MENENGAH, USAHA KECIL, DAN USAHA MIKRO (UMKM)**	**266.441.000**	**391.441.002**	
2.17.07.2.01	**Pemberdayaan Usaha Mikro yang Dilakukan Melalui Pendataan, Kemitraan, Kemudahan Perizinan, Penguatan Kelembagaan dan Koordinasi dengan Para Pemangku Kepentingan**	**266.441.000**	**391.441.002**	
2.17.07.2.01.03	Fasilitasi Kemudahan Perizinan Usaha Mikro	70.000.000	70.000.000	
2.17.07.2.01.04	Pemberdayaan Kelembagaan Potensi dan Pengembangan Usaha Mikro	196.441.000	321.441.002	
2.17.08	**PROGRAM PENGEMBANGAN UMKM**	**257.800.000**	**457.800.000**	
2.17.08.2.01	**Pengembangan Usaha Mikro dengan Orientasi Peningkatan Skala Usaha Menjadi Usaha Kecil**	**257.800.000**	**457.800.000**	
2.17.08.2.01.01	Fasilitasi Usaha Mikro Menjadi Usaha Kecil dalam Pengembangan Produksi dan Pengolahan, Pemasaran, SDM, serta Desain dan Teknologi	257.800.000	457.800.000	
2.18	**URUSAN PEMERINTAHAN BIDANG PENANAMAN MODAL**	**3.969.696.644**	**4.168.446.644**	
2.18.3.29.0.00.05.0000	**Dinas Penanaman Modal dan Pelayanan Terpadu Satu Pintu**	**3.969.696.644**	**4.168.446.644**	
2.18.3.29.0.00.05.0000	**Dinas Penanaman Modal dan Pelayanan Terpadu Satu Pintu**	**3.969.696.644**	**4.168.446.644**	
2.18.01	**PROGRAM PENUNJANG URUSAN PEMERINTAHAN DAERAH KABUPATEN/KOTA**	**3.476.896.644**	**3.655.646.644**	
2.18.01.2.01	**Perencanaan, Penganggaran, dan Evaluasi Kinerja Perangkat Daerah**	**5.000.000**	**5.000.000**	
2.18.01.2.01.01	Penyusunan Dokumen Perencanaan Perangkat Daerah	349.900	349.900	
2.18.01.2.01.02	Koordinasi dan Penyusunan Dokumen RKA-SKPD	1.080.000	1.080.000	
2.18.01.2.01.03	Koordinasi dan Penyusunan Dokumen Perubahan RKA-SKPD	1.194.000	1.194.000	
2.18.01.2.01.04	Koordinasi dan Penyusunan DPA-SKPD	920.000	920.000	
2.18.01.2.01.05	Koordinasi dan Penyusunan Perubahan DPA- SKPD	1.063.000	1.063.000	
2.18.01.2.01.06	Koordinasi dan Penyusunan Laporan Capaian Kinerja dan Ikhtisar Realisasi Kinerja SKPD	359.000	359.000	
2.18.01.2.01.07	Evaluasi Kinerja Perangkat Daerah	34.100	34.100	
2.18.01.2.02	**Administrasi Keuangan Perangkat Daerah**	**2.785.059.494**	**2.645.479.494**	

Perubahan Plafon Anggaran Menurut Urusan Pemerintahan Daerah, Program, Kegiatan, dan Sub Kegiatan

Urusan Pemerintahan Daerah dan program/kegiatan		Plafon Anggaran		Ket
		Sebelum	Sesudah	
1	2	3	4	4
2.18.01.2.02.01	Penyediaan Gaji dan Tunjangan ASN	2.763.885.994	2.612.635.994	
2.18.01.2.02.02	Penyediaan Administrasi Pelaksanaan Tugas ASN	20.160.000	31.830.000	
2.18.01.2.02.03	Pelaksanaan Penatausahaan dan Pengujian/Verifikasi Keuangan SKPD	154.000	154.000	
2.18.01.2.02.04	Koordinasi dan Pelaksanaan Akuntansi SKPD	152.000	152.000	
2.18.01.2.02.05	Koordinasi dan Penyusunan Laporan Keuangan Akhir Tahun SKPD	157.500	157.500	
2.18.01.2.02.06	Pengelolaan dan Penyiapan Bahan Tanggapan Pemeriksaan	200.000	200.000	
2.18.01.2.02.07	Koordinasi dan Penyusunan Laporan Keuangan Bulanan/ Triwulanan/ Semesteran SKPD	200.000	200.000	
2.18.01.2.02.08	Penyusunan Pelaporan dan Analisis Prognosis Realisasi Anggaran	150.000	150.000	
2.18.01.2.05	**Administrasi Kepegawaian Perangkat Daerah**	**1.600.000**	**53.050.000**	
2.18.01.2.05.11	Bimbingan Teknis Implementasi Peraturan Perundang-Undangan	1.600.000	53.050.000	
2.18.01.2.06	**Administrasi Umum Perangkat Daerah**	**59.541.550**	**169.891.210**	
2.18.01.2.06.01	Penyediaan Komponen Instalasi Listrik/Penerangan Bangunan Kantor	1.905.050	9.080.050	
2.18.01.2.06.02	Penyediaan Peralatan dan Perlengkapan Kantor	16.399.000	21.948.000	
2.18.01.2.06.03	Penyediaan Peralatan Rumah Tangga	8.613.200	10.749.200	
2.18.01.2.06.04	Penyediaan Bahan Logistik Kantor	12.278.000	39.251.000	
2.18.01.2.06.05	Penyediaan Barang Cetakan dan Penggandaan	8.546.300	20.901.960	
2.18.01.2.06.06	Penyediaan Bahan Bacaan dan Peraturan Perundang-undangan	0	22.000.000	
2.18.01.2.06.09	Penyelenggaraan Rapat Koordinasi dan Konsultasi SKPD	11.800.000	45.961.000	
2.18.01.2.07	**Pengadaan Barang Milik Daerah Penunjang Urusan Pemerintah Daerah**	**246.947.000**	**354.716.090**	
2.18.01.2.07.11	Pengadaan Sarana dan Prasarana Pendukung Gedung Kantor atau Bangunan Lainnya	246.947.000	354.716.090	
2.18.01.2.08	**Penyediaan Jasa Penunjang Urusan Pemerintahan Daerah**	**325.195.100**	**344.837.600**	
2.18.01.2.08.01	Penyediaan Jasa Surat Menyurat	980.000	980.000	
2.18.01.2.08.02	Penyediaan Jasa Komunikasi, Sumber Daya Air dan Listrik	118.917.500	125.310.000	
2.18.01.2.08.03	Penyediaan Jasa Peralatan dan Perlengkapan Kantor	4.480.000	17.730.000	
2.18.01.2.08.04	Penyediaan Jasa Pelayanan Umum Kantor	200.817.600	200.817.600	
2.18.01.2.09	**Pemeliharaan Barang Milik Daerah Penunjang Urusan Pemerintahan Daerah**	**53.553.500**	**82.672.250**	
2.18.01.2.09.01	Penyediaan Jasa Pemeliharaan, Biaya Pemeliharaan, dan Pajak Kendaraan Perorangan Dinas atau Kendaraan Dinas Jabatan	6.900.000	6.900.000	
2.18.01.2.09.02	Penyediaan Jasa Pemeliharaan, Biaya Pemeliharaan, Pajak dan Perizinan Kendaraan Dinas Operasional atau Lapangan	22.448.500	46.667.250	
2.18.01.2.09.06	Pemeliharaan Peralatan dan Mesin Lainnya	15.000.000	24.975.000	
2.18.01.2.09.10	Pemeliharaan/Rehabilitasi Sarana dan Prasarana Gedung Kantor atau Bangunan Lainnya	9.205.000	4.130.000	
2.18.02	**PROGRAM PENGEMBANGAN IKLIM PENANAMAN MODAL**	**5.000.000**	**15.000.000**	

Perubahan Plafon Anggaran Menurut Urusan Pemerintahan Daerah, Program, Kegiatan, dan Sub Kegiatan

Urusan Pemerintahan Daerah dan program/kegiatan		Plafon Anggaran		Ket
		Sebelum	Sesudah	
1	2	3	4	4
2.18.02.2.02	**Pembuatan Peta Potensi Investasi Kabupaten/Kota**	**5.000.000**	**15.000.000**	
2.18.02.2.02.02	Penyediaan Peta Potensi dan Peluang Usaha Kabupaten/Kota	5.000.000	15.000.000	
2.18.03	**PROGRAM PROMOSI PENANAMAN MODAL**	**15.000.000**	**15.000.000**	
2.18.03.2.01	**Penyelenggaraan Promosi Penanaman Modal yang Menjadi Kewenangan Daerah Kabupaten/Kota**	**15.000.000**	**15.000.000**	
2.18.03.2.01.02	Pelaksanaan Kegiatan Promosi Penanaman Modal Daerah Kabupaten/Kota	15.000.000	15.000.000	
2.18.04	**PROGRAM PELAYANAN PENANAMAN MODAL**	**30.000.000**	**35.000.000**	
2.18.04.2.01	**Pelayanan Perizinan dan Non Perizinan Secara Terpadu Satu Pintu dibidang Penanaman Modal yang Menjadi Kewenangan Daerah Kabupaten/ Kota**	**30.000.000**	**35.000.000**	
2.18.04.2.01.01	Penyediaan Pelayanan Terpadu Perizinan dan Nonperizinan Berbasis Sistem Pelayanan Perizinan Berusaha Terintegrasi Secara Elektronik	10.501.100	11.161.100	
2.18.04.2.01.02	Pemantauan Pemenuhan Komitmen Perizinan dan Non Perizinan Penanaman Modal	14.498.900	18.838.900	
2.18.04.2.01.03	Penyediaan Layanan Konsultasi dan Pengelolaan Pengaduan Masyarakat Terhadap Pelayanan Terpadu Perizinan dan Non Perizinan	5.000.000	5.000.000	
2.18.05	**PROGRAM PENGENDALIAN PELAKSANAAN PENANAMAN MODAL**	**432.800.000**	**432.800.000**	
2.18.05.2.01	**Pengendalian Pelaksanaan Penanaman Modal yang Menjadi Kewenangan Daerah Kabupaten/Kota**	**432.800.000**	**432.800.000**	
2.18.05.2.01.01	Koordinasi dan Sinkronisasi Pemantauan Pelaksanaan Penanaman Modal	5.000.000	5.000.000	
2.18.05.2.01.02	Koordinasi dan Sinkronisasi Pembinaan Pelaksanaan Penanaman Modal	334.950.000	383.550.000	
2.18.05.2.01.03	Koordinasi dan Sinkronisasi Pengawasan Pelaksanaan Penanaman Modal	92.850.000	44.250.000	
2.18.06	**PROGRAM PENGELOLAAN DATA DAN SISTEM INFORMASI PENANAMAN MODAL**	**10.000.000**	**15.000.000**	
2.18.06.2.01	**Pengelolaan Data dan Informasi Perizinan dan Non Perizinan yang Terintegrasi pada Tingkat Daerah Kabupaten/Kota**	**10.000.000**	**15.000.000**	
2.18.06.2.01.01	Pengolahan, Penyajian dan Pemanfaatan Data dan Informasi Perizinan dan Non Perizinan Berbasis Sistem Pelayanan Perizinan Berusaha Terintegrasi Secara Elektronik	10.000.000	15.000.000	
2.19	**URUSAN PEMERINTAHAN BIDANG KEPEMUDAAN DAN OLAHRAGA**	**2.620.000.000**	**4.535.000.000**	
2.22.2.19.3.26.04.0000	**Dinas Pariwisata, Kebudayaan, Pemuda dan Olahraga**	**2.620.000.000**	**4.535.000.000**	
2.22.2.19.3.26.04.0000	**Dinas Pariwisata, Kebudayaan, Pemuda dan Olahraga**	**2.620.000.000**	**4.535.000.000**	
2.19.02	**PROGRAM PENGEMBANGAN KAPASITAS DAYA SAING KEPEMUDAAN**	**425.000.000**	**530.000.000**	
2.19.02.2.02	**Pemberdayaan dan Pengembangan Organisasi Kepemudaan Tingkat Daerah Kabupaten/Kota**	**425.000.000**	**530.000.000**	
2.19.02.2.02.02	Peningkatan Kapasitas Pemuda dan Organisasi Kepemudaan Kabupaten/Kota	425.000.000	530.000.000	
2.19.03	**PROGRAM PENGEMBANGAN KAPASITAS DAYA SAING KEOLAHRAGAAN**	**1.895.000.000**	**3.705.000.000**	
2.19.03.2.02	**Penyelenggaraan Kejuaraan Olahraga Tingkat Daerah Kabupaten/Kota**	**150.000.000**	**300.000.000**	
2.19.03.2.02.03	Partisipasi dan Keikutsertaan dalam Penyelenggaraan Kejuaraan	150.000.000	300.000.000	
2.19.03.2.03	**Pembinaan dan Pengembangan Olahraga Prestasi Tingkat Daerah Provinsi**	**1.695.000.000**	**3.255.000.000**	
2.19.03.2.03.03	Pembinaan dan Pengembangan Atlet Berprestasi Kabupaten/Kota	1.695.000.000	3.255.000.000	
2.19.03.2.05	**Pembinaan dan Pengembangan Olahraga Rekreasi**	**50.000.000**	**150.000.000**	
2.19.03.2.05.03	Penyediaan, Pengembangan dan Pemeliharaan Sarana dan Prasarana Olahraga Rekreasi	50.000.000	150.000.000	

Perubahan Plafon Anggaran Menurut Urusan Pemerintahan Daerah, Program, Kegiatan, dan Sub Kegiatan

Urusan Pemerintahan Daerah dan program/kegiatan		Plafon Anggaran		Ket
		Sebelum	Sesudah	
1	2	3	4	4
2.19.04	**PROGRAM PENGEMBANGAN KAPASITAS KEPRAMUKAAN**	**300.000.000**	**300.000.000**	
2.19.04.2.01	**Pembinaan dan Pengembangan Organisasi Kepramukaan**	**300.000.000**	**300.000.000**	
2.19.04.2.01.05	Penyelenggaraan Kegiatan Kepramukaan Tingkat Daerah	300.000.000	300.000.000	
2.20	**URUSAN PEMERINTAHAN BIDANG STATISTIK**	**227.725.000**	**302.725.000**	
2.16.2.20.2.21.04.0000	**Dinas Komunikasi dan Informatika**	**227.725.000**	**302.725.000**	
2.16.2.20.2.21.04.0000	**Dinas Komunikasi dan Informatika**	**227.725.000**	**302.725.000**	
2.20.02	**PROGRAM PENYELENGGARAAN STATISTIK SEKTORAL**	**227.725.000**	**302.725.000**	
2.20.02.2.01	**Penyelenggaraan Statistik Sektoral di Lingkup Daerah Kabupaten/Kota**	**227.725.000**	**302.725.000**	
2.20.02.2.01.01	Koordinasi dan Sinkronisasi Pengumpulan, Pengolahan, Analisis dan Diseminasi Data Statistik Sektoral	54.016.000	54.016.000	
2.20.02.2.01.03	Membangun Metadata Statistik Sektoral	14.610.000	14.610.000	
2.20.02.2.01.06	Penyelenggaraan Otorisasi Statistik Sektoral di Daerah	159.099.000	234.099.000	
2.21	**URUSAN PEMERINTAHAN BIDANG PERSANDIAN**	**5.000.000**	**5.000.000**	
2.16.2.20.2.21.04.0000	**Dinas Komunikasi dan Informatika**	**5.000.000**	**5.000.000**	
2.16.2.20.2.21.04.0000	**Dinas Komunikasi dan Informatika**	**5.000.000**	**5.000.000**	
2.21.02	**PROGRAM PENYELENGGARAAN PERSANDIAN UNTUK PENGAMANAN INFORMASI**	**5.000.000**	**5.000.000**	
2.21.02.2.01	**Penyelenggaraan Persandian untuk Pengamanan Informasi Pemerintah Daerah Kabupaten/Kota**	**5.000.000**	**5.000.000**	
2.21.02.2.01.03	Pelaksanaan Keamanan Informasi Pemerintahan Daerah Kabupaten/Kota Berbasis Elektronik dan Non Elektronik	5.000.000	5.000.000	
2.22	**URUSAN PEMERINTAHAN BIDANG KEBUDAYAAN**	**1.830.000.000**	**4.855.000.000**	
2.22.2.19.3.26.04.0000	**Dinas Pariwisata, Kebudayaan, Pemuda dan Olahraga**	**1.830.000.000**	**4.855.000.000**	
2.22.2.19.3.26.04.0000	**Dinas Pariwisata, Kebudayaan, Pemuda dan Olahraga**	**1.830.000.000**	**4.855.000.000**	
2.22.02	**PROGRAM PENGEMBANGAN KEBUDAYAAN**	**1.175.000.000**	**1.730.000.000**	
2.22.02.2.02	**Pelestarian Kesenian Tradisional yang Masyarakat Pelakunya dalam Daerah Kabupaten/Kota**	**1.175.000.000**	**1.730.000.000**	
2.22.02.2.02.01	Pelindungan, Pengembangan, Pemanfaatan Objek Pemajuan Tradisi Budaya	1.175.000.000	1.730.000.000	
2.22.03	**PROGRAM PENGEMBANGAN KESENIAN TRADISIONAL**	**275.000.000**	**750.000.000**	
2.22.03.2.01	**Pembinaan Kesenian yang Masyarakat Pelakunya dalam Daerah Kabupaten/Kota**	**275.000.000**	**750.000.000**	
2.22.03.2.01.01	Peningkatan Pendidikan dan Pelatihan Sumber Daya Manusia Kesenian Tradisional	275.000.000	750.000.000	
2.22.04	**PROGRAM PEMBINAAN SEJARAH**	**130.000.000**	**1.925.000.000**	
2.22.04.2.01	**Pembinaan Sejarah Lokal dalam 1 (Satu) Daerah Kabupaten/Kota**	**130.000.000**	**1.925.000.000**	
2.22.04.2.01.02	Penyediaan Sarana dan Prasarana Pembinaan Sejarah	130.000.000	1.925.000.000	
2.22.05	**PROGRAM PELESTARIAN DAN PENGELOLAAN CAGAR BUDAYA**	**150.000.000**	**235.000.000**	
2.22.05.2.01	**Penetapan Cagar Budaya Peringkat Kabupaten/Kota**	**150.000.000**	**235.000.000**	

Perubahan Plafon Anggaran Menurut Urusan Pemerintahan Daerah, Program, Kegiatan, dan Sub Kegiatan

Urusan Pemerintahan Daerah dan program/kegiatan		Plafon Anggaran		Ket
		Sebelum	Sesudah	
1	2	3	4	4
2.22.05.2.01.02	Penetapan Cagar Budaya	150.000.000	235.000.000	
2.22.06	**PROGRAM PENGELOLAAN PERMUSEUMAN**	**100.000.000**	**215.000.000**	
2.22.06.2.01	**Pengelolaan Museum Kabupaten/Kota**	**100.000.000**	**215.000.000**	
2.22.06.2.01.04	Penyediaan dan Pemeliharaan Sarana dan Prasarana Museum	100.000.000	215.000.000	
2.23	**URUSAN PEMERINTAHAN BIDANG PERPUSTAKAAN**	**3.253.630.024**	**3.454.280.024**	
2.23.2.24.0.00.02.0000	**Dinas Perpustakaan dan Kearsipan**	**3.253.630.024**	**3.454.280.024**	
2.23.2.24.0.00.02.0000	**Dinas Perpustakaan dan Kearsipan**	**3.253.630.024**	**3.454.280.024**	
2.23.01	**PROGRAM PENUNJANG URUSAN PEMERINTAHAN DAERAH KABUPATEN/KOTA**	**2.982.580.024**	**3.040.010.024**	
2.23.01.2.01	**Perencanaan, Penganggaran, dan Evaluasi Kinerja Perangkat Daerah**	**21.000.000**	**28.000.000**	
2.23.01.2.01.01	Penyusunan Dokumen Perencanaan Perangkat Daerah	15.152.500	20.446.000	
2.23.01.2.01.07	Evaluasi Kinerja Perangkat Daerah	5.847.500	7.554.000	
2.23.01.2.02	**Administrasi Keuangan Perangkat Daerah**	**2.516.849.024**	**2.468.689.024**	
2.23.01.2.02.01	Penyediaan Gaji dan Tunjangan ASN	2.498.544.024	2.449.194.024	
2.23.01.2.02.06	Pengelolaan dan Penyiapan Bahan Tanggapan Pemeriksaan	8.510.000	9.700.000	
2.23.01.2.02.07	Koordinasi dan Penyusunan Laporan Keuangan Bulanan/ Triwulanan/ Semesteran SKPD	9.795.000	9.795.000	
2.23.01.2.06	**Administrasi Umum Perangkat Daerah**	**62.416.600**	**80.542.654**	
2.23.01.2.06.01	Penyediaan Komponen Instalasi Listrik/Penerangan Bangunan Kantor	11.683.000	11.683.000	
2.23.01.2.06.02	Penyediaan Peralatan dan Perlengkapan Kantor	16.250.000	16.912.054	
2.23.01.2.06.03	Penyediaan Peralatan Rumah Tangga	9.697.000	12.644.000	
2.23.01.2.06.04	Penyediaan Bahan Logistik Kantor	5.865.000	6.102.000	
2.23.01.2.06.05	Penyediaan Barang Cetakan dan Penggandaan	6.771.600	8.181.600	
2.23.01.2.06.09	Penyelenggaraan Rapat Koordinasi dan Konsultasi SKPD	12.150.000	25.020.000	
2.23.01.2.07	**Pengadaan Barang Milik Daerah Penunjang Urusan Pemerintah Daerah**	**29.351.000**	**45.446.000**	
2.23.01.2.07.06	Pengadaan Peralatan dan Mesin Lainnya	29.351.000	45.446.000	
2.23.01.2.08	**Penyediaan Jasa Penunjang Urusan Pemerintahan Daerah**	**306.738.400**	**316.983.400**	
2.23.01.2.08.01	Penyediaan Jasa Surat Menyurat	6.620.000	6.620.000	
2.23.01.2.08.02	Penyediaan Jasa Komunikasi, Sumber Daya Air dan Listrik	125.380.000	124.030.000	
2.23.01.2.08.04	Penyediaan Jasa Pelayanan Umum Kantor	174.738.400	186.333.400	
2.23.01.2.09	**Pemeliharaan Barang Milik Daerah Penunjang Urusan Pemerintahan Daerah**	**46.225.000**	**100.348.946**	
2.23.01.2.09.02	Penyediaan Jasa Pemeliharaan, Biaya Pemeliharaan, Pajak dan Perizinan Kendaraan Dinas Operasional atau Lapangan	37.975.000	62.115.250	
2.23.01.2.09.09	Pemeliharaan/Rehabilitasi Gedung Kantor dan Bangunan Lainnya	8.250.000	38.233.696	

Perubahan Plafon Anggaran Menurut Urusan Pemerintahan Daerah, Program, Kegiatan, dan Sub Kegiatan

Urusan Pemerintahan Daerah dan program/kegiatan		Plafon Anggaran		Ket
		Sebelum	Sesudah	
1	2	3	4	4
2.23.02	**PROGRAM PEMBINAAN PERPUSTAKAAN**	**271.050.000**	**414.270.000**	
2.23.02.2.01	**Pengelolaan Perpustakaan Tingkat Daerah Kabupaten/Kota**	**249.834.000**	**393.054.000**	
2.23.02.2.01.01	Pengembangan dan Pemeliharaan Layanan Perpustakaan Elektronik	8.400.000	8.400.000	
2.23.02.2.01.03	Pengembangan Kekhasan Koleksi Perpustakaan Daerah Tingkat Daerah Kabupaten/Kota	5.000.000	5.000.000	
2.23.02.2.01.04	Pembinaan Perpustakaan pada Satuan Pendidikan Dasar di Seluruh Wilayah Kabupaten/Kota Sesuai dengan Standar Nasional Perpustakaan	25.161.000	33.008.000	
2.23.02.2.01.07	Pengembangan Layanan Perpustakaan Rujukan Tingkat Kabupaten/Kota	143.900.000	166.400.000	
2.23.02.2.01.09	Pengelolaan dan Pengembangan Bahan Pustaka	37.000.000	137.000.000	
2.23.02.2.01.10	Penyusunan Data dan Informasi Perpustakaan, Tenaga Perpustakaan dan Pustakawan Tingkat Daerah Kabupaten/Kota	30.373.000	43.246.000	
2.23.02.2.02	**Pembudayaan Gemar Membaca Tingkat Daerah Kabupaten/Kota**	**21.216.000**	**21.216.000**	
2.23.02.2.02.01	Sosiaisasi Budaya Baca dan Literasi pada Satuan Pendidikan Dasar dan Pendidikan Khusus serta Masyarakat	7.486.000	7.486.000	
2.23.02.2.02.04	Pengembangan Literasi Berbasis Inklusi Sosial	13.730.000	13.730.000	
2.24	**URUSAN PEMERINTAHAN BIDANG KEARSIPAN**	**170.850.000**	**220.850.000**	
2.23.2.24.0.00.02.0000	**Dinas Perpustakaan dan Kearsipan**	**170.850.000**	**220.850.000**	
2.23.2.24.0.00.02.0000	**Dinas Perpustakaan dan Kearsipan**	**170.850.000**	**220.850.000**	
2.24.02	**PROGRAM PENGELOLAAN ARSIP**	**153.489.000**	**203.489.000**	
2.24.02.2.01	**Pengelolaan Arsip Dinamis Daerah Kabupaten/Kota**	**134.386.500**	**184.386.500**	
2.24.02.2.01.02	Pemeliharaan dan Penyusutan Arsip Dinamis	114.879.500	164.879.500	
2.24.02.2.01.03	Pengawasan Arsip Dinamis Kewenangan Kabupaten/Kota	19.507.000	19.507.000	
2.24.02.2.02	**Pengelolaan Arsip Statis Daerah Kabupaten/Kota**	**19.102.500**	**19.102.500**	
2.24.02.2.02.02	Akuisisi, Pengolahan, Preservasi, dan Akses Arsip Statis	19.102.500	19.102.500	
2.24.03	**PROGRAM PERLINDUNGAN DAN PENYELAMATAN ARSIP**	**17.361.000**	**17.361.000**	
2.24.03.2.01	**Pemusnahan Arsip Dilingkungan Pemerintah Daerah Kabupaten/Kota yang Memiliki Retensi di Bawah 10 (Sepuluh) Tahun**	**17.361.000**	**17.361.000**	
2.24.03.2.01.01	Penilaian, Penetapan dan Pelaksanaan Pemusnahan Arsip yang Memiliki Retensi di Bawah 10 (Sepuluh) Tahun	17.361.000	17.361.000	
3	**URUSAN PEMERINTAHAN PILIHAN**			
3.25	**URUSAN PEMERINTAHAN BIDANG KELAUTAN DAN PERIKANAN**	**3.975.234.421**	**4.232.686.421**	
3.25.0.00.0.00.01.0000	**Dinas Perikanan**	**3.975.234.421**	**4.232.686.421**	
3.25.0.00.0.00.01.0000	**Dinas Perikanan**	**3.975.234.421**	**4.232.686.421**	
3.25.01	**PROGRAM PENUNJANG URUSAN PEMERINTAHAN DAERAH KABUPATEN/KOTA**	**3.535.234.421**	**3.533.686.421**	
3.25.01.2.01	**Perencanaan, Penganggaran, dan Evaluasi Kinerja Perangkat Daerah**	**13.522.200**	**59.342.200**	
3.25.01.2.01.02	Koordinasi dan Penyusunan Dokumen RKA-SKPD	13.522.200	59.342.200	
3.25.01.2.02	**Administrasi Keuangan Perangkat Daerah**	**2.646.382.039**	**2.419.834.039**	

Perubahan Plafon Anggaran Menurut Urusan Pemerintahan Daerah, Program, Kegiatan, dan Sub Kegiatan

Urusan Pemerintahan Daerah dan program/kegiatan		Plafon Anggaran		Ket
		Sebelum	Sesudah	
1	2	3	4	4
3.25.01.2.02.01	Penyediaan Gaji dan Tunjangan ASN	2.638.037.651	2.411.489.651	
3.25.01.2.02.07	Koordinasi dan Penyusunan Laporan Keuangan Bulanan/ Triwulanan/ Semesteran SKPD	8.344.388	8.344.388	
3.25.01.2.05	**Administrasi Kepegawaian Perangkat Daerah**	**0**	**25.175.000**	
3.25.01.2.05.02	Pengadaan Pakaian Dinas beserta Atribut Kelengkapannya	0	25.175.000	
3.25.01.2.06	**Administrasi Umum Perangkat Daerah**	**145.438.267**	**182.775.255**	
3.25.01.2.06.01	Penyediaan Komponen Instalasi Listrik/Penerangan Bangunan Kantor	2.000.000	5.639.000	
3.25.01.2.06.02	Penyediaan Peralatan dan Perlengkapan Kantor	25.376.000	46.386.500	
3.25.01.2.06.04	Penyediaan Bahan Logistik Kantor	30.000.000	53.500.000	
3.25.01.2.06.05	Penyediaan Barang Cetakan dan Penggandaan	14.151.267	9.953.225	
3.25.01.2.06.07	Penyediaan Bahan/Material	1.500.000	3.048.530	
3.25.01.2.06.09	Penyelenggaraan Rapat Koordinasi dan Konsultasi SKPD	68.271.000	52.047.000	
3.25.01.2.06.11	Dukungan Pelaksanaan Sistem Pemerintahan Berbasis Elektronik pada SKPD	4.140.000	12.201.000	
3.25.01.2.08	**Penyediaan Jasa Penunjang Urusan Pemerintahan Daerah**	**677.647.000**	**670.473.050**	
3.25.01.2.08.01	Penyediaan Jasa Surat Menyurat	1.500.000	2.300.000	
3.25.01.2.08.02	Penyediaan Jasa Komunikasi, Sumber Daya Air dan Listrik	47.620.000	51.458.100	
3.25.01.2.08.04	Penyediaan Jasa Pelayanan Umum Kantor	628.527.000	616.714.950	
3.25.01.2.09	**Pemeliharaan Barang Milik Daerah Penunjang Urusan Pemerintahan Daerah**	**44.544.915**	**176.086.877**	
3.25.01.2.09.01	Penyediaan Jasa Pemeliharaan, Biaya Pemeliharaan, dan Pajak Kendaraan Perorangan Dinas atau Kendaraan Dinas Jabatan	43.354.915	52.286.877	
3.25.01.2.09.11	Pemeliharaan/Rehabilitasi Sarana dan Prasarana Pendukung Gedung Kantor atau Bangunan Lainnya	1.190.000	123.800.000	
3.25.03	**PROGRAM PENGELOLAAN PERIKANAN TANGKAP**	**180.000.000**	**319.000.000**	
3.25.03.2.01	**Pengelolaan Penangkapan Ikan di Wilayah Sungai, Danau, Waduk, Rawa, dan Genangan Air Lainnya yang Dapat Diusahakan dalam 1 (Satu) Daerah Kabupaten/ Kota**	**40.000.000**	**60.000.000**	
3.25.03.2.01.03	Penjaminan Ketersediaan Sarana Usaha Perikanan Tangkap	40.000.000	60.000.000	
3.25.03.2.02	**Pemberdayaan Nelayan Kecil dalam Daerah Kabupaten/Kota**	**90.000.000**	**196.500.000**	
3.25.03.2.02.01	Pengembangan Kapasitas Nelayan Kecil	65.000.000	171.500.000	
3.25.03.2.02.02	Pelaksanaan Fasilitasi Pembentukan dan Pengembangan Kelembagaan Nelayan Kecil	25.000.000	25.000.000	
3.25.03.2.03	**Pengelolaan dan Penyelenggaraan Tempat Pelelangan Ikan (TPI)**	**50.000.000**	**62.500.000**	
3.25.03.2.03.02	Pelayanan Penyelenggaraan Tempat Pelelangan Ikan (TPI)	50.000.000	62.500.000	
3.25.04	**PROGRAM PENGELOLAAN PERIKANAN BUDIDAYA**	**160.000.000**	**225.000.000**	
3.25.04.2.02	**Pemberdayaan Pembudi Daya Ikan Kecil**	**70.000.000**	**135.000.000**	
3.25.04.2.02.03	Pelaksanaan Fasilitasi Bantuan Pendanaan, Bantuan Pembiayaan, Kemitraan Usaha	55.000.000	121.000.000	
3.25.04.2.02.04	Pemberian Pendampingan, Kemudahanan Akses Ilmu Pengetahuan, Teknologi dan Informasi, serta Penyelenggaraan Pendidikan dan Pelatihan	15.000.000	14.000.000	

Perubahan Plafon Anggaran Menurut Urusan Pemerintahan Daerah, Program, Kegiatan, dan Sub Kegiatan

Urusan Pemerintahan Daerah dan program/kegiatan		Plafon Anggaran		Ket
		Sebelum	Sesudah	
1	2	3	4	4
3.25.04.2.04	**Pengelolaan Pembudidayaan Ikan**	**90.000.000**	**90.000.000**	
3.25.04.2.04.02	Penyediaan Prasarana Pembudidayaan Ikan dalam 1 (Satu) Daerah Kabupaten/Kota	80.000.000	80.000.000	
3.25.04.2.04.04	Pengelolaan Kesehatan Ikan dan Lingkungan Budidaya dalam 1 (Satu) Daerah Kabupaten/Kota	10.000.000	10.000.000	
3.25.06	**PROGRAM PENGOLAHAN DAN PEMASARAN HASIL PERIKANAN**	**100.000.000**	**155.000.000**	
3.25.06.2.01	**Penerbitan Tanda Daftar Usaha Pengolahan Hasil Perikanan bagi Usaha Skala Mikro dan Kecil**	**0**	**25.000.000**	
3.25.06.2.01.01	Penyediaan Data dan Informasi Usaha Pemasaran dan Pengolahan Hasil Perikanan dalam 1 (Satu) Daerah Kabupaten/Kota	0	25.000.000	
3.25.06.2.02	**Pembinaan Mutu dan Keamanan Hasil Perikanan bagi Usaha Pengolahan dan Pemasaran Skala Mikro dan Kecil**	**30.000.000**	**60.000.000**	
3.25.06.2.02.01	Pelaksanaan Bimbingan dan Penerapan Persyaratan atau Standar pada Usaha Pengolahan dan Pemasaran Skala Mikro dan Kecil	30.000.000	60.000.000	
3.25.06.2.03	**Penyediaan dan Penyaluran Bahan Baku Industri Pengolahan Ikan dalam 1 (Satu) Daerah Kabupaten/ Kota**	**70.000.000**	**70.000.000**	
3.25.06.2.03.01	Peningkatan Ketersediaan Ikan untuk Konsumsi dan Usaha Pengolahan dalam 1 (Satu) Daerah Kabupaten/Kota	45.000.000	45.000.000	
3.25.06.2.03.02	Pemberian Fasilitas bagi Pelaku Usaha Perikanan Skala Mikro dan Kecil dalam 1 (Satu) Daerah Kabupaten/Kota	25.000.000	25.000.000	
3.26	**URUSAN PEMERINTAHAN BIDANG PARIWISATA**	**18.695.834.517**	**20.717.184.517**	
2.22.2.19.3.26.04.0000	**Dinas Pariwisata, Kebudayaan, Pemuda dan Olahraga**	**18.695.834.517**	**20.717.184.517**	
2.22.2.19.3.26.04.0000	**Dinas Pariwisata, Kebudayaan, Pemuda dan Olahraga**	**18.695.834.517**	**20.717.184.517**	
3.26.01	**PROGRAM PENUNJANG URUSAN PEMERINTAHAN DAERAH KABUPATEN/KOTA**	**5.874.967.517**	**5.867.317.517**	
3.26.01.2.01	**Perencanaan, Penganggaran, dan Evaluasi Kinerja Perangkat Daerah**	**58.000.000**	**58.000.000**	
3.26.01.2.01.01	Penyusunan Dokumen Perencanaan Perangkat Daerah	23.000.000	23.000.000	
3.26.01.2.01.02	Koordinasi dan Penyusunan Dokumen RKA-SKPD	12.000.000	12.000.000	
3.26.01.2.01.07	Evaluasi Kinerja Perangkat Daerah	23.000.000	23.000.000	
3.26.01.2.02	**Administrasi Keuangan Perangkat Daerah**	**4.232.206.917**	**3.953.556.917**	
3.26.01.2.02.01	Penyediaan Gaji dan Tunjangan ASN	4.210.206.917	3.931.556.917	
3.26.01.2.02.03	Pelaksanaan Penatausahaan dan Pengujian/Verifikasi Keuangan SKPD	5.000.000	5.000.000	
3.26.01.2.02.04	Koordinasi dan Pelaksanaan Akuntansi SKPD	5.000.000	5.000.000	
3.26.01.2.02.05	Koordinasi dan Penyusunan Laporan Keuangan Akhir Tahun SKPD	5.000.000	5.000.000	
3.26.01.2.02.06	Pengelolaan dan Penyiapan Bahan Tanggapan Pemeriksaan	7.000.000	7.000.000	
3.26.01.2.06	**Administrasi Umum Perangkat Daerah**	**413.184.000**	**501.228.390**	
3.26.01.2.06.01	Penyediaan Komponen Instalasi Listrik/Penerangan Bangunan Kantor	9.000.000	9.000.000	
3.26.01.2.06.02	Penyediaan Peralatan dan Perlengkapan Kantor	81.117.050	85.901.150	
3.26.01.2.06.03	Penyediaan Peralatan Rumah Tangga	6.000.000	6.000.000	
3.26.01.2.06.04	Penyediaan Bahan Logistik Kantor	49.240.000	60.784.000	
3.26.01.2.06.05	Penyediaan Barang Cetakan dan Penggandaan	145.096.950	155.943.240	

Perubahan Plafon Anggaran Menurut Urusan Pemerintahan Daerah, Program, Kegiatan, dan Sub Kegiatan

Urusan Pemerintahan Daerah dan program/kegiatan		Plafon Anggaran		Ket
		Sebelum	Sesudah	
1	2	3	4	4
3.26.01.2.06.09	Penyelenggaraan Rapat Koordinasi dan Konsultasi SKPD	122.730.000	183.600.000	
3.26.01.2.07	**Pengadaan Barang Milik Daerah Penunjang Urusan Pemerintah Daerah**	**22.000.000**	**22.000.000**	
3.26.01.2.07.11	Pengadaan Sarana dan Prasarana Pendukung Gedung Kantor atau Bangunan Lainnya	22.000.000	22.000.000	
3.26.01.2.08	**Penyediaan Jasa Penunjang Urusan Pemerintahan Daerah**	**959.136.000**	**1.108.180.310**	
3.26.01.2.08.01	Penyediaan Jasa Surat Menyurat	123.160.000	111.966.600	
3.26.01.2.08.02	Penyediaan Jasa Komunikasi, Sumber Daya Air dan Listrik	343.320.000	398.132.910	
3.26.01.2.08.03	Penyediaan Jasa Peralatan dan Perlengkapan Kantor	9.056.000	64.420.800	
3.26.01.2.08.04	Penyediaan Jasa Pelayanan Umum Kantor	483.600.000	533.660.000	
3.26.01.2.09	**Pemeliharaan Barang Milik Daerah Penunjang Urusan Pemerintahan Daerah**	**190.440.600**	**224.351.900**	
3.26.01.2.09.01	Penyediaan Jasa Pemeliharaan, Biaya Pemeliharaan, dan Pajak Kendaraan Perorangan Dinas atau Kendaraan Dinas Jabatan	70.340.600	91.440.600	
3.26.01.2.09.02	Penyediaan Jasa Pemeliharaan, Biaya Pemeliharaan, Pajak dan Perizinan Kendaraan Dinas Operasional atau Lapangan	7.600.000	15.050.000	
3.26.01.2.09.06	Pemeliharaan Peralatan dan Mesin Lainnya	12.500.000	17.861.300	
3.26.01.2.09.10	Pemeliharaan/Rehabilitasi Sarana dan Prasarana Gedung Kantor atau Bangunan Lainnya	100.000.000	100.000.000	
3.26.02	**PROGRAM PENINGKATAN DAYA TARIK DESTINASI PARIWISATA**	**9.014.467.000**	**9.214.517.000**	
3.26.02.2.01	**Pengelolaan Daya Tarik Wisata Kabupaten/Kota**	**7.502.480.000**	**7.611.062.280**	
3.26.02.2.01.03	Pengembangan Daya Tarik Wisata Kabupaten/Kota	7.502.480.000	7.611.062.280	
3.26.02.2.02	**Pengelolaan Kawasan Strategis Pariwisata Kabupaten/Kota**	**282.500.000**	**373.967.720**	
3.26.02.2.02.04	Pengadaan/Pemeliharaan/Rehabilitasi Sarana dan Prasarana dalam Pengelolaan Kawasan Wisata Strategis Pariwisata Kabupaten/Kota	282.500.000	373.967.720	
3.26.02.2.04	**Penetapan Tanda Daftar Usaha Pariwisata Daerah Kabupaten/Kota**	**1.229.487.000**	**1.229.487.000**	
3.26.02.2.04.04	Pembinaan dan Pengawasan Usaha Pariwisata	1.229.487.000	1.229.487.000	
3.26.03	**PROGRAM PEMASARAN PARIWISATA**	**1.410.716.810**	**3.160.716.810**	
3.26.03.2.01	**Pemasaran Pariwisata Dalam dan Luar Negeri Daya Tarik, Destinasi dan Kawasan Strategis Pariwisata Kabupaten/Kota**	**1.410.716.810**	**3.160.716.810**	
3.26.03.2.01.01	Penguatan Promosi Melalui Media Cetak, Elektronik, dan Media Lainnya Baik Dalam dan Luar Negeri	700.000.000	1.200.000.000	
3.26.03.2.01.03	Penyediaan Data dan Penyebaran Informasi Pariwisata Kabupaten/Kota, Baik Dalam dan Luar Negeri	285.716.810	335.716.810	
3.26.03.2.01.04	Peningkatan Kerja Sama dan Kemitraan Pariwisata Dalam dan Luar Negeri	425.000.000	1.625.000.000	
3.26.05	**PROGRAM PENGEMBANGAN SUMBER DAYA PARIWISATA DAN EKONOMI KREATIF**	**2.395.683.190**	**2.474.633.190**	
3.26.05.2.01	**Pelaksanaan Peningkatan Kapasitas Sumber Daya Manusia Pariwisata dan Ekonomi Kreatif Tingkat Dasar**	**2.395.683.190**	**2.474.633.190**	
3.26.05.2.01.02	Peningkatan Peran Serta Masyarakat dalam Pengembangan Kemitraan Pariwisata	2.365.683.190	2.394.683.190	
3.26.05.2.01.05	Fasilitasi Proses Kreasi, Produksi, Distribusi Konsumsi dan Konservasi Ekonomi Kreatif	30.000.000	79.950.000	
3.27	**URUSAN PEMERINTAHAN BIDANG PERTANIAN**	**21.380.932.279**	**22.300.598.717**	
2.09.3.27.0.00.02.0000	**Dinas Ketahanan Pangan dan Pertanian**	**21.380.932.279**	**22.300.598.717**	

Perubahan Plafon Anggaran Menurut Urusan Pemerintahan Daerah, Program, Kegiatan, dan Sub Kegiatan

Urusan Pemerintahan Daerah dan program/kegiatan		Plafon Anggaran		Ket
		Sebelum	Sesudah	
1	2	3	4	4
2.09.3.27.0.00.02.0000	**Dinas Ketahanan Pangan dan Pertanian**	**21.380.932.279**	**22.300.598.717**	
3.27.01	**PROGRAM PENUNJANG URUSAN PEMERINTAHAN DAERAH KABUPATEN/KOTA**	**13.600.734.879**	**13.147.589.029**	
3.27.01.2.01	**Perencanaan, Penganggaran, dan Evaluasi Kinerja Perangkat Daerah**	**20.295.400**	**20.295.400**	
3.27.01.2.01.01	Penyusunan Dokumen Perencanaan Perangkat Daerah	20.295.400	20.295.400	
3.27.01.2.02	**Administrasi Keuangan Perangkat Daerah**	**12.180.817.879**	**11.536.357.879**	
3.27.01.2.02.01	Penyediaan Gaji dan Tunjangan ASN	12.154.073.879	11.492.073.879	
3.27.01.2.02.02	Penyediaan Administrasi Pelaksanaan Tugas ASN	26.744.000	44.284.000	
3.27.01.2.06	**Administrasi Umum Perangkat Daerah**	**135.342.000**	**234.822.000**	
3.27.01.2.06.01	Penyediaan Komponen Instalasi Listrik/Penerangan Bangunan Kantor	6.350.000	6.350.000	
3.27.01.2.06.02	Penyediaan Peralatan dan Perlengkapan Kantor	74.132.000	129.632.000	
3.27.01.2.06.03	Penyediaan Peralatan Rumah Tangga	7.659.000	7.659.000	
3.27.01.2.06.04	Penyediaan Bahan Logistik Kantor	8.615.000	8.615.000	
3.27.01.2.06.09	Penyelenggaraan Rapat Koordinasi dan Konsultasi SKPD	38.586.000	82.566.000	
3.27.01.2.08	**Penyediaan Jasa Penunjang Urusan Pemerintahan Daerah**	**1.132.967.600**	**1.154.951.750**	
3.27.01.2.08.01	Penyediaan Jasa Surat Menyurat	8.638.100	8.638.100	
3.27.01.2.08.02	Penyediaan Jasa Komunikasi, Sumber Daya Air dan Listrik	140.759.500	229.613.650	
3.27.01.2.08.03	Penyediaan Jasa Peralatan dan Perlengkapan Kantor	16.970.000	27.120.000	
3.27.01.2.08.04	Penyediaan Jasa Pelayanan Umum Kantor	966.600.000	889.580.000	
3.27.01.2.09	**Pemeliharaan Barang Milik Daerah Penunjang Urusan Pemerintahan Daerah**	**131.312.000**	**201.162.000**	
3.27.01.2.09.01	Penyediaan Jasa Pemeliharaan, Biaya Pemeliharaan, dan Pajak Kendaraan Perorangan Dinas atau Kendaraan Dinas Jabatan	101.312.000	101.312.000	
3.27.01.2.09.07	Pemeliharaan Aset Tetap Lainnya	30.000.000	60.930.000	
3.27.01.2.09.10	Pemeliharaan/Rehabilitasi Sarana dan Prasarana Gedung Kantor atau Bangunan Lainnya	0	38.920.000	
3.27.02	**PROGRAM PENYEDIAAN DAN PENGEMBANGAN SARANA PERTANIAN**	**3.013.515.000**	**4.023.979.688**	
3.27.02.2.01	**Pengawasan Penggunaan Sarana Pertanian**	**1.948.445.000**	**2.733.909.688**	
3.27.02.2.01.01	Pengawasan Penggunaan Sarana Pendukung Pertanian Sesuai dengan Komoditas, Teknologi dan Spesifik Lokasi	1.123.445.000	2.558.909.688	
3.27.02.2.01.02	Pendampingan Penggunaan Sarana Pendukung Pertanian	825.000.000	175.000.000	
3.27.02.2.02	**Pengelolaan Sumber Daya Genetik (SDG) Hewan, Tumbuhan, dan Mikro Organisme Kewenangan Kabupaten/Kota**	**280.000.000**	**505.000.000**	
3.27.02.2.02.02	Peningkatan Kualitas SDG Hewan/Tanaman	125.000.000	140.000.000	
3.27.02.2.02.03	Pemanfaatan SDG Hewan/Tanaman	155.000.000	365.000.000	
3.27.02.2.06	**Penyediaan Benih/Bibit Ternak dan Hijauan Pakan Ternak yang Sumbernya dalam 1 (Satu) Daerah Kabupaten/Kota Lain**	**785.070.000**	**785.070.000**	
3.27.02.2.06.01	Pengadaan Benih/Bibit Ternak yang Sumbernya dari Daerah Kabupaten/Kota Lain	785.070.000	785.070.000	

Perubahan Plafon Anggaran Menurut Urusan Pemerintahan Daerah, Program, Kegiatan, dan Sub Kegiatan

Urusan Pemerintahan Daerah dan program/kegiatan		Plafon Anggaran		Ket
		Sebelum	Sesudah	
1	2	3	4	4
3.27.03	**PROGRAM PENYEDIAAN DAN PENGEMBANGAN PRASARANA PERTANIAN**	**1.189.100.000**	**3.144.880.000**	
3.27.03.2.01	**Pengembangan Prasarana Pertanian**	**0**	**147.416.000**	
3.27.03.2.01.03	Koordinasi dan Sinkronisasi Prasarana Pendukung Pertanian Lainnya	0	147.416.000	
3.27.03.2.02	**Pembangunan Prasarana Pertanian**	**1.189.100.000**	**2.997.464.000**	
3.27.03.2.02.01	Pembangunan, Rehabilitasi dan Pemeliharaan Jaringan Irigasi Usaha Tani	200.000.000	200.000.000	
3.27.03.2.02.03	Pembangunan, Rehabilitasi dan Pemeliharaan Jalan Usaha Tani	889.100.000	2.329.100.000	
3.27.03.2.02.04	Pembangunan, Rehabilitasi dan Pemeliharaan DAM Parit	100.000.000	100.000.000	
3.27.03.2.02.09	Pembangunan, Rehabilitasi dan Pemeliharaan Prasarana Pertanian Lainnya	0	368.364.000	
3.27.04	**PROGRAM PENGENDALIAN KESEHATAN HEWAN DAN KESEHATAN MASYARAKAT VETERINER**	**341.150.000**	**341.150.000**	
3.27.04.2.01	**Penjaminan Kesehatan Hewan, Penutupan dan Pembukaan Daerah Wabah Penyakit Hewan Menular Dalam daerah Kabupaten/Kota**	**25.000.000**	**25.000.000**	
3.27.04.2.01.01	Pengendalian dan Penanggulangan Penyakit Hewan dan Zoonosis	25.000.000	25.000.000	
3.27.04.2.03	**Pengelolaan Pelayanan Jasa Laboratorium dan Jasa Medik Veteriner dalam Daerah Kabupaten/Kota**	**316.150.000**	**316.150.000**	
3.27.04.2.03.02	Penyediaan Pelayanan Jasa Medik Veteriner	316.150.000	316.150.000	
3.27.06	**PROGRAM PERIZINAN USAHA PERTANIAN**	**15.000.000**	**15.000.000**	
3.27.06.2.01	**Penerbitan Izin Usaha Pertanian yang Kegiatan Usahanya dalam Daerah Kabupaten/Kota**	**15.000.000**	**15.000.000**	
3.27.06.2.01.03	Pembinaan dan Pengawasan Penerapan Izin Usaha Pertanian	15.000.000	15.000.000	
3.27.07	**PROGRAM PENYULUHAN PERTANIAN**	**728.000.000**	**1.628.000.000**	
3.27.07.2.01	**Pelaksanaan Penyuluhan Pertanian**	**728.000.000**	**1.628.000.000**	
3.27.07.2.01.01	Peningkatan Kapasitas Kelembagaan Penyuluhan Pertanian di Kecamatan dan Desa	438.000.000	438.000.000	
3.27.07.2.01.02	Pengembangan Kapasitas Kelembagaan Petani di Kecamatan dan Desa	290.000.000	1.190.000.000	
3.30	**URUSAN PEMERINTAHAN BIDANG PERDAGANGAN**	**8.314.676.745**	**9.337.626.745**	
3.30.3.32.2.07.07.0000	**Dinas Perdagangan dan Tenaga Kerja**	**8.314.676.745**	**9.337.626.745**	
3.30.3.32.2.07.07.0000	**Dinas Perdagangan dan Tenaga Kerja**	**8.314.676.745**	**9.337.626.745**	
3.30.01	**PROGRAM PENUNJANG URUSAN PEMERINTAHAN DAERAH KABUPATEN/KOTA**	**8.045.676.745**	**7.548.626.745**	
3.30.01.2.01	**Perencanaan, Penganggaran, dan Evaluasi Kinerja Perangkat Daerah**	**35.244.171**	**50.179.821**	
3.30.01.2.01.01	Penyusunan Dokumen Perencanaan Perangkat Daerah	12.244.171	15.187.571	
3.30.01.2.01.02	Koordinasi dan Penyusunan Dokumen RKA-SKPD	7.500.000	11.451.600	
3.30.01.2.01.04	Koordinasi dan Penyusunan DPA-SKPD	6.500.000	9.386.000	
3.30.01.2.01.07	Evaluasi Kinerja Perangkat Daerah	9.000.000	14.154.650	
3.30.01.2.02	**Administrasi Keuangan Perangkat Daerah**	**5.850.733.159**	**5.324.183.159**	
3.30.01.2.02.01	Penyediaan Gaji dan Tunjangan ASN	5.840.733.159	5.309.683.159	

Perubahan Plafon Anggaran Menurut Urusan Pemerintahan Daerah, Program, Kegiatan, dan Sub Kegiatan

Urusan Pemerintahan Daerah dan program/kegiatan		Plafon Anggaran		Ket
		Sebelum	Sesudah	
1	2	3	4	4
3.30.01.2.02.08	Penyusunan Pelaporan dan Analisis Prognosis Realisasi Anggaran	10.000.000	14.500.000	
3.30.01.2.06	**Administrasi Umum Perangkat Daerah**	**110.000.000**	**130.000.000**	
3.30.01.2.06.02	Penyediaan Peralatan dan Perlengkapan Kantor	30.000.000	30.000.000	
3.30.01.2.06.04	Penyediaan Bahan Logistik Kantor	25.000.000	25.000.000	
3.30.01.2.06.05	Penyediaan Barang Cetakan dan Penggandaan	15.000.000	15.000.000	
3.30.01.2.06.09	Penyelenggaraan Rapat Koordinasi dan Konsultasi SKPD	40.000.000	60.000.000	
3.30.01.2.07	**Pengadaan Barang Milik Daerah Penunjang Urusan Pemerintah Daerah**	**5.000.000**	**5.000.000**	
3.30.01.2.07.11	Pengadaan Sarana dan Prasarana Pendukung Gedung Kantor atau Bangunan Lainnya	5.000.000	5.000.000	
3.30.01.2.08	**Penyediaan Jasa Penunjang Urusan Pemerintahan Daerah**	**2.005.166.915**	**1.999.731.265**	
3.30.01.2.08.01	Penyediaan Jasa Surat Menyurat	5.000.000	5.000.000	
3.30.01.2.08.02	Penyediaan Jasa Komunikasi, Sumber Daya Air dan Listrik	250.515.565	257.017.915	
3.30.01.2.08.04	Penyediaan Jasa Pelayanan Umum Kantor	1.749.651.350	1.737.713.350	
3.30.01.2.09	**Pemeliharaan Barang Milik Daerah Penunjang Urusan Pemerintahan Daerah**	**39.532.500**	**39.532.500**	
3.30.01.2.09.02	Penyediaan Jasa Pemeliharaan, Biaya Pemeliharaan, Pajak dan Perizinan Kendaraan Dinas Operasional atau Lapangan	31.532.500	31.532.500	
3.30.01.2.09.09	Pemeliharaan/Rehabilitasi Gedung Kantor dan Bangunan Lainnya	8.000.000	8.000.000	
3.30.02	**PROGRAM PERIZINAN DAN PENDAFTARAN PERUSAHAAN**	**10.000.000**	**10.000.000**	
3.30.02.2.02	**Penerbitan Tanda Daftar Gudang**	**10.000.000**	**10.000.000**	
3.30.02.2.02.01	Fasilitasi Penerbitan Tanda Daftar Gudang	10.000.000	10.000.000	
3.30.03	**PROGRAM PENINGKATAN SARANA DISTRIBUSI PERDAGANGAN**	**120.000.000**	**1.620.000.000**	
3.30.03.2.01	**Pembangunan dan Pengelolaan Sarana Distribusi Perdagangan**	**120.000.000**	**1.620.000.000**	
3.30.03.2.01.02	Fasilitasi Pengelolaan Sarana Distribusi Perdagangan	120.000.000	1.620.000.000	
3.30.04	**PROGRAM STABILISASI HARGA BARANG KEBUTUHAN POKOK DAN BARANG PENTING**	**17.000.000**	**27.000.000**	
3.30.04.2.02	**Pengendalian Harga, dan Stok Barang Kebutuhan Pokok dan Barang Penting di Tingkat Pasar Kabupaten/Kota**	**17.000.000**	**27.000.000**	
3.30.04.2.02.01	Pemantauan Harga dan Stok Barang Kebutuhan Pokok dan Barang Penting pada Pelaku Usaha Distribusi Barang dalam 1 (Satu) Kabupaten/Kota	17.000.000	27.000.000	
3.30.05	**PROGRAM PENGEMBANGAN EKSPOR**	**19.000.000**	**19.000.000**	
3.30.05.2.01	**Penyelenggaraan Promosi Dagang Melalui Pameran Dagang dan Misi Dagang bagi Produk Ekspor Unggulan yang Terdapat pada 1 (Satu) Daerah Kabupaten/Kota**	**19.000.000**	**19.000.000**	
3.30.05.2.01.03	Pameran Dagang Lokal	19.000.000	19.000.000	
3.30.06	**PROGRAM STANDARDISASI DAN PERLINDUNGAN KONSUMEN**	**28.000.000**	**38.000.000**	
3.30.06.2.01	**Pelaksanaan Metrologi Legal, Berupa Tera, Tera Ulang, dan Pengawasan**	**28.000.000**	**38.000.000**	
3.30.06.2.01.01	Pelaksanaan Metrologi Legal, Berupa Tera, Tera Ulang	28.000.000	38.000.000	
3.30.07	**PROGRAM PENGGUNAAN DAN PEMASARAN PRODUK DALAM NEGERI**	**75.000.000**	**75.000.000**	

Perubahan Plafon Anggaran Menurut Urusan Pemerintahan Daerah, Program, Kegiatan, dan Sub Kegiatan

Urusan Pemerintahan Daerah dan program/kegiatan		Plafon Anggaran		Ket
		Sebelum	Sesudah	
1	2	3	4	4
3.30.07.2.01	**Pelaksanaan Promosi, Pemasaran dan Peningkatan Penggunaan Produk Dalam Negeri**	**75.000.000**	**75.000.000**	
3.30.07.2.01.02	Pemasaran dan Peningkatan Penggunaan Produk Dalam Negeri di Tingkat Kabupaten/Kota	75.000.000	75.000.000	
3.31	**URUSAN PEMERINTAHAN BIDANG PERINDUSTRIAN**	**605.600.000**	**655.600.000**	
2.17.3.31.0.00.02.0000	**Dinas Koperasi, Usaha Mikro dan Perindustrian**	**605.600.000**	**655.600.000**	
2.17.3.31.0.00.02.0000	**Dinas Koperasi, Usaha Mikro dan Perindustrian**	**605.600.000**	**655.600.000**	
3.31.02	**PROGRAM PERENCANAAN DAN PEMBANGUNAN INDUSTRI**	**600.000.000**	**625.000.000**	
3.31.02.2.01	**Penyusunan dan Evaluasi Rencana Pembangunan Industri Kabupaten/Kota**	**600.000.000**	**625.000.000**	
3.31.02.2.01.01	Penyusunan Rencana Pembangunan Industri Kabupaten/Kota	0	25.000.000	
3.31.02.2.01.03	Koordinasi, Sinkronisasi, dan Pelaksanaan Pembangunan Sumber Daya Industri	100.000.000	100.000.000	
3.31.02.2.01.05	Koordinasi, Sinkronisasi, dan Pelaksanaan Pemberdayaan Industri dan Peran Serta Masyarakat	500.000.000	500.000.000	
3.31.04	**PROGRAM PENGELOLAAN SISTEM INFORMASI INDUSTRI NASIONAL**	**5.600.000**	**30.600.000**	
3.31.04.2.01	**Penyediaan Informasi Industri untuk Informasi Industri untuk IUI, IPUI, IUKI dan IPKI Kewenangan Kabupaten/Kota**	**5.600.000**	**30.600.000**	
3.31.04.2.01.01	Fasilitasi Pengumpulan, Pengolahan dan Analisis Data Industri, Data Kawasan Industri serta Data Lain Lingkup Kabupaten/Kota Melalui Sistem Informasi Industri Nasional (SIINas)	5.600.000	30.600.000	
3.32	**URUSAN PEMERINTAHAN BIDANG TRANSMIGRASI**	**5.000.000**	**5.033.200**	
3.30.3.32.2.07.07.0000	**Dinas Perdagangan dan Tenaga Kerja**	**5.000.000**	**5.033.200**	
3.30.3.32.2.07.07.0000	**Dinas Perdagangan dan Tenaga Kerja**	**5.000.000**	**5.033.200**	
3.32.03	**PROGRAM PEMBANGUNAN KAWASAN TRANSMIGRASI**	**5.000.000**	**5.033.200**	
3.32.03.2.01	**Penataan Persebaran Penduduk yang Berasal dari 1 (Satu) Daerah Kabupaten/Kota**	**5.000.000**	**5.033.200**	
3.32.03.2.01.01	Koordinasi dan Sinkronisasi Kerja Sama Pembangunan Transmigrasi yang Berasal dari 1 (Satu) Daerah Kabupaten/Kota	5.000.000	5.033.200	
4	**UNSUR PENDUKUNG URUSAN PEMERINTAHAN**			
4.01	**SEKRETARIAT DAERAH**	**26.343.852.199**	**33.920.492.550**	
4.01.0.00.0.00.01.0000	**Sekretariat Daerah**	**26.343.852.199**	**33.920.492.550**	
4.01.0.00.0.00.01.0000	**Sekretariat Daerah**	**26.343.852.199**	**33.920.492.550**	
4.01.01	**PROGRAM PENUNJANG URUSAN PEMERINTAHAN DAERAH KABUPATEN/KOTA**	**20.198.352.199**	**26.080.082.199**	
4.01.01.2.01	**Perencanaan, Penganggaran, dan Evaluasi Kinerja Perangkat Daerah**	**68.000.000**	**147.305.000**	
4.01.01.2.01.01	Penyusunan Dokumen Perencanaan Perangkat Daerah	68.000.000	147.305.000	
4.01.01.2.02	**Administrasi Keuangan Perangkat Daerah**	**11.384.610.479**	**11.300.085.085**	
4.01.01.2.02.01	Penyediaan Gaji dan Tunjangan ASN	10.552.103.479	10.311.658.479	
4.01.01.2.02.04	Koordinasi dan Pelaksanaan Akuntansi SKPD	832.507.000	988.426.606	
4.01.01.2.05	**Administrasi Kepegawaian Perangkat Daerah**	**75.000.000**	**135.500.000**	
4.01.01.2.05.03	Pendataan dan Pengolahan Administrasi Kepegawaian	75.000.000	135.500.000	

Perubahan Plafon Anggaran Menurut Urusan Pemerintahan Daerah, Program, Kegiatan, dan Sub Kegiatan

Urusan Pemerintahan Daerah dan program/kegiatan		Plafon Anggaran		Ket
		Sebelum	Sesudah	
1	2	3	4	4
4.01.01.2.06	**Administrasi Umum Perangkat Daerah**	**2.447.651.387**	**5.120.799.004**	
4.01.01.2.06.02	Penyediaan Peralatan dan Perlengkapan Kantor	374.046.411	697.139.048	
4.01.01.2.06.03	Penyediaan Peralatan Rumah Tangga	363.891.200	1.096.446.180	
4.01.01.2.06.04	Penyediaan Bahan Logistik Kantor	440.800.000	1.105.800.000	
4.01.01.2.06.09	Penyelenggaraan Rapat Koordinasi dan Konsultasi SKPD	1.268.913.776	2.221.413.776	
4.01.01.2.08	**Penyediaan Jasa Penunjang Urusan Pemerintahan Daerah**	**912.262.794**	**1.013.050.351**	
4.01.01.2.08.04	Penyediaan Jasa Pelayanan Umum Kantor	912.262.794	1.013.050.351	
4.01.01.2.09	**Pemeliharaan Barang Milik Daerah Penunjang Urusan Pemerintahan Daerah**	**691.448.699**	**1.174.646.699**	
4.01.01.2.09.02	Penyediaan Jasa Pemeliharaan, Biaya Pemeliharaan, Pajak dan Perizinan Kendaraan Dinas Operasional atau Lapangan	426.880.000	566.880.000	
4.01.01.2.09.06	Pemeliharaan Peralatan dan Mesin Lainnya	126.003.944	304.151.944	
4.01.01.2.09.09	Pemeliharaan/Rehabilitasi Gedung Kantor dan Bangunan Lainnya	138.564.755	303.614.755	
4.01.01.2.11	**Administrasi Keuangan dan Operasional Kepala Daerah dan Wakil Kepala Daerah**	**1.117.902.450**	**1.117.902.450**	
4.01.01.2.11.01	Penyediaan Gaji dan Tunjangan Kepala Daerah dan Wakil Kepala Daerah	517.902.450	517.902.450	
4.01.01.2.11.04	Penyediaan Dana Penunjang Operasional Kepala Daerah dan Wakil Kepala Daerah	600.000.000	600.000.000	
4.01.01.2.12	**Fasilitasi Kerumahtanggaan Sekretariat Daerah**	**2.610.276.390**	**4.654.593.610**	
4.01.01.2.12.01	Penyediaan Kebutuhan Rumah Tangga Kepala Daerah	1.917.000.000	3.224.317.220	
4.01.01.2.12.02	Penyediaan Kebutuhan Rumah Tangga Wakil Kepala Daerah	576.378.000	1.201.378.000	
4.01.01.2.12.03	Penyediaan Kebutuhan Rumah Tangga Sekretariat Daerah	116.898.390	228.898.390	
4.01.01.2.13	**Penataan Organisasi**	**424.000.000**	**549.000.000**	
4.01.01.2.13.01	Pengelolaan Kelembagaan dan Analisis Jabatan	120.000.000	165.000.000	
4.01.01.2.13.02	Fasilitasi Pelayanan Publik dan Tata Laksana	210.000.000	240.000.000	
4.01.01.2.13.03	Peningkatan Kinerja dan Reformasi Birokrasi	94.000.000	144.000.000	
4.01.01.2.14	**Pelaksanaan Protokol dan Komunikasi Pimpinan**	**467.200.000**	**867.200.000**	
4.01.01.2.14.01	Fasilitasi Keprotokolan	133.182.860	278.142.400	
4.01.01.2.14.02	Fasilitasi Komunikasi Pimpinan	181.671.442	295.605.802	
4.01.01.2.14.03	Pendokumentasian Tugas Pimpinan	152.345.698	293.451.798	
4.01.02	**PROGRAM PEMERINTAHAN DAN KESEJAHTERAAN RAKYAT**	**4.932.860.000**	**6.040.685.000**	
4.01.02.2.01	**Administrasi Tata Pemerintahan**	**400.000.000**	**580.000.000**	
4.01.02.2.01.01	Penataan Administrasi Pemerintahan	100.000.000	130.000.000	
4.01.02.2.01.02	Pengelolaan Administrasi Kewilayahan	150.000.000	200.000.000	
4.01.02.2.01.03	Fasilitasi Pelaksanaan Otonomi Daerah	150.000.000	250.000.000	

Perubahan Plafon Anggaran Menurut Urusan Pemerintahan Daerah, Program, Kegiatan, dan Sub Kegiatan

Urusan Pemerintahan Daerah dan program/kegiatan		Plafon Anggaran		Ket
		Sebelum	Sesudah	
1	2	3	4	4
4.01.02.2.02	**Pelaksanaan Kebijakan Kesejahteraan Rakyat**	**3.982.860.000**	**4.762.860.000**	
4.01.02.2.02.01	Fasilitasi Pengelolaan Bina Mental Spiritual	3.389.157.570	4.169.157.570	
4.01.02.2.02.02	Pelaksanaan Kebijakan, Evaluasi, dan Capaian Kinerja Terkait Kesejahteraan Sosial	212.015.000	212.015.000	
4.01.02.2.02.03	Pelaksanaan Kebijakan, Evaluasi, dan Capaian Kinerja Terkait Kesejahteraan Masyarakat	381.687.430	381.687.430	
4.01.02.2.03	**Fasilitasi dan Koordinasi Hukum**	**450.000.000**	**575.000.000**	
4.01.02.2.03.01	Fasilitasi Penyusunan Produk Hukum Daerah	190.000.000	270.000.000	
4.01.02.2.03.02	Fasilitasi Bantuan Hukum	150.000.000	175.000.000	
4.01.02.2.03.03	Pendokumentasian Produk Hukum dan Pengelolaan Informasi Hukum	110.000.000	130.000.000	
4.01.02.2.04	**Fasilitasi Kerja Sama Daerah**	**100.000.000**	**122.825.000**	
4.01.02.2.04.01	Fasilitasi Kerja Sama Dalam Negeri	100.000.000	122.825.000	
4.01.03	**PROGRAM PEREKONOMIAN DAN PEMBANGUNAN**	**1.212.640.000**	**1.799.725.351**	
4.01.03.2.01	**Pelaksanaan Kebijakan Perekonomian**	**225.000.000**	**325.000.000**	
4.01.03.2.01.01	Koordinasi, Sinkronisasi, Monitoring dan Evaluasi Kebijakan Pengelolaan BUMD dan BLUD	100.000.000	129.000.000	
4.01.03.2.01.03	Perencanaan dan Pengawasan Ekonomi Mikro Kecil	125.000.000	196.000.000	
4.01.03.2.02	**Pelaksanaan Administrasi Pembangunan**	**400.000.000**	**500.000.000**	
4.01.03.2.02.01	Fasilitasi Penyusunan Program Pembangunan	165.000.000	200.000.000	
4.01.03.2.02.02	Pengendalian dan Evaluasi Program Pembangunan	115.000.000	158.000.000	
4.01.03.2.02.03	Pengelolaan Evaluasi dan Pelaporan Pelaksanaan Pembangunan	120.000.000	142.000.000	
4.01.03.2.03	**Pengelolaan Pengadaan Barang dan Jasa**	**412.640.000**	**512.640.000**	
4.01.03.2.03.01	Pengelolaan Pengadaan Barang dan Jasa	165.000.000	195.000.000	
4.01.03.2.03.02	Pengelolaan Layanan Pengadaan Secara Elektronik	117.640.000	147.640.000	
4.01.03.2.03.03	Pembinaan dan Advokasi Pengadaan Barang dan Jasa	130.000.000	170.000.000	
4.01.03.2.04	**Pemantauan Kebijakan Sumber Daya Alam**	**175.000.000**	**462.085.351**	
4.01.03.2.04.01	Koordinasi, Sinkronisasi dan Evaluasi Kebijakan Pertanian, Kehutanan, Kelautan, dan Perikanan	0	287.085.351	
4.01.03.2.04.02	Koordinasi, Sinkronisasi dan Evaluasi Kebijakan Pertambangan dan Lingkungan Hidup	175.000.000	175.000.000	
4.02	**SEKRETARIAT DPRD**	**37.525.948.060**	**42.100.300.060**	
4.02.0.00.0.00.01.0000	**Sekretariat DPRD**	**37.525.948.060**	**42.100.300.060**	
4.02.0.00.0.00.01.0000	**Sekretariat DPRD**	**37.525.948.060**	**42.100.300.060**	
4.02.01	**PROGRAM PENUNJANG URUSAN PEMERINTAHAN DAERAH KABUPATEN/KOTA**	**28.177.549.636**	**28.929.377.540**	
4.02.01.2.01	**Perencanaan, Penganggaran, dan Evaluasi Kinerja Perangkat Daerah**	**142.599.830**	**153.559.830**	
4.02.01.2.01.01	Penyusunan Dokumen Perencanaan Perangkat Daerah	38.961.310	53.761.310	

Perubahan Plafon Anggaran Menurut Urusan Pemerintahan Daerah, Program, Kegiatan, dan Sub Kegiatan

Urusan Pemerintahan Daerah dan program/kegiatan		Plafon Anggaran		Ket
		Sebelum	Sesudah	
1	2	3	4	4
4.02.01.2.01.02	Koordinasi dan Penyusunan Dokumen RKA-SKPD	9.038.760	9.038.760	
4.02.01.2.01.03	Koordinasi dan Penyusunan Dokumen Perubahan RKA-SKPD	13.188.960	13.188.960	
4.02.01.2.01.04	Koordinasi dan Penyusunan DPA-SKPD	11.976.220	14.076.220	
4.02.01.2.01.05	Koordinasi dan Penyusunan Perubahan DPA- SKPD	13.579.130	13.579.130	
4.02.01.2.01.06	Koordinasi dan Penyusunan Laporan Capaian Kinerja dan Ikhtisar Realisasi Kinerja SKPD	33.487.775	23.967.775	
4.02.01.2.01.07	Evaluasi Kinerja Perangkat Daerah	22.367.675	25.947.675	
4.02.01.2.02	**Administrasi Keuangan Perangkat Daerah**	**3.524.068.144**	**3.442.430.144**	
4.02.01.2.02.01	Penyediaan Gaji dan Tunjangan ASN	3.424.502.649	3.298.854.649	
4.02.01.2.02.03	Pelaksanaan Penatausahaan dan Pengujian/Verifikasi Keuangan SKPD	31.764.895	48.984.895	
4.02.01.2.02.04	Koordinasi dan Pelaksanaan Akuntansi SKPD	10.743.765	35.733.765	
4.02.01.2.02.05	Koordinasi dan Penyusunan Laporan Keuangan Akhir Tahun SKPD	19.955.595	19.955.595	
4.02.01.2.02.06	Pengelolaan dan Penyiapan Bahan Tanggapan Pemeriksaan	8.948.240	8.948.240	
4.02.01.2.02.07	Koordinasi dan Penyusunan Laporan Keuangan Bulanan/ Triwulanan/ Semesteran SKPD	28.153.000	29.953.000	
4.02.01.2.05	**Administrasi Kepegawaian Perangkat Daerah**	**119.724.425**	**196.044.425**	
4.02.01.2.05.02	Pengadaan Pakaian Dinas beserta Atribut Kelengkapannya	24.750.000	24.750.000	
4.02.01.2.05.11	Bimbingan Teknis Implementasi Peraturan Perundang-Undangan	94.974.425	171.294.425	
4.02.01.2.06	**Administrasi Umum Perangkat Daerah**	**485.901.935**	**800.703.785**	
4.02.01.2.06.01	Penyediaan Komponen Instalasi Listrik/Penerangan Bangunan Kantor	41.909.000	56.139.000	
4.02.01.2.06.02	Penyediaan Peralatan dan Perlengkapan Kantor	45.163.885	57.651.385	
4.02.01.2.06.04	Penyediaan Bahan Logistik Kantor	100.509.000	150.509.000	
4.02.01.2.06.05	Penyediaan Barang Cetakan dan Penggandaan	124.405.000	181.695.000	
4.02.01.2.06.08	Fasilitasi Kunjungan Tamu	69.000.000	119.600.000	
4.02.01.2.06.09	Penyelenggaraan Rapat Koordinasi dan Konsultasi SKPD	104.915.050	235.109.400	
4.02.01.2.07	**Pengadaan Barang Milik Daerah Penunjang Urusan Pemerintah Daerah**	**278.686.340**	**560.336.340**	
4.02.01.2.07.05	Pengadaan Mebel	4.515.000	4.515.000	
4.02.01.2.07.10	Pengadaan Sarana dan Prasarana Gedung Kantor atau Bangunan Lainnya	101.909.340	150.009.340	
4.02.01.2.07.11	Pengadaan Sarana dan Prasarana Pendukung Gedung Kantor atau Bangunan Lainnya	172.262.000	405.812.000	
4.02.01.2.08	**Penyediaan Jasa Penunjang Urusan Pemerintahan Daerah**	**1.080.366.500**	**1.162.063.600**	
4.02.01.2.08.01	Penyediaan Jasa Surat Menyurat	38.000.000	55.800.000	
4.02.01.2.08.02	Penyediaan Jasa Komunikasi, Sumber Daya Air dan Listrik	232.992.900	288.890.000	
4.02.01.2.08.04	Penyediaan Jasa Pelayanan Umum Kantor	809.373.600	817.373.600	

Perubahan Plafon Anggaran Menurut Urusan Pemerintahan Daerah, Program, Kegiatan, dan Sub Kegiatan

Urusan Pemerintahan Daerah dan program/kegiatan		Plafon Anggaran		Ket
		Sebelum	Sesudah	
1	2	3	4	4
4.02.01.2.09	**Pemeliharaan Barang Milik Daerah Penunjang Urusan Pemerintahan Daerah**	**903.644.400**	**1.119.812.000**	
4.02.01.2.09.01	Penyediaan Jasa Pemeliharaan, Biaya Pemeliharaan, dan Pajak Kendaraan Perorangan Dinas atau Kendaraan Dinas Jabatan	449.562.400	531.710.000	
4.02.01.2.09.02	Penyediaan Jasa Pemeliharaan, Biaya Pemeliharaan, Pajak dan Perizinan Kendaraan Dinas Operasional atau Lapangan	189.712.500	189.712.500	
4.02.01.2.09.05	Pemeliharaan Mebel	80.000	80.000	
4.02.01.2.09.09	Pemeliharaan/Rehabilitasi Gedung Kantor dan Bangunan Lainnya	202.499.500	328.759.500	
4.02.01.2.09.10	Pemeliharaan/Rehabilitasi Sarana dan Prasarana Gedung Kantor atau Bangunan Lainnya	61.790.000	69.550.000	
4.02.01.2.15	**Layanan Keuangan dan Kesejahteraan DPRD**	**21.085.788.772**	**20.685.978.126**	
4.02.01.2.15.01	Penyelenggaraan Administrasi Keuangan DPRD	21.033.213.772	20.633.403.126	
4.02.01.2.15.02	Penyediaan Pakaian Dinas dan Atribut DPRD	75.000	75.000	
4.02.01.2.15.03	Pelaksanaan Medical Check Up DPRD	52.500.000	52.500.000	
4.02.01.2.16	**Layanan Administrasi DPRD**	**556.769.290**	**808.449.290**	
4.02.01.2.16.02	Fasilitasi Fraksi DPRD	11.077.290	11.077.290	
4.02.01.2.16.03	Fasilitasi Rapat Koordinasi dan Konsultasi DPRD	545.692.000	797.372.000	
4.02.02	**PROGRAM DUKUNGAN PELAKSANAAN TUGAS DAN FUNGSI DPRD**	**9.348.398.424**	**13.170.922.520**	
4.02.02.2.01	**Pembentukan Peraturan Daerah dan Peraturan DPRD**	**319.471.600**	**744.931.600**	
4.02.02.2.01.01	Penyusunan dan Pembahasan Program Pembentukan Peraturan Daerah	9.614.105	9.614.105	
4.02.02.2.01.02	Pembahasan Rancangan Peraturan Daerah	30.501.510	46.501.510	
4.02.02.2.01.03	Penyelenggaraan Kajian Perundang-Undangan	6.732.110	6.732.110	
4.02.02.2.01.04	Fasilitasi Penyusunan Penjelasan/Keterangan Naskah Akademik	272.623.875	682.083.875	
4.02.02.2.02	**Pembahasan Kebijakan Anggaran**	**33.061.510**	**39.361.510**	
4.02.02.2.02.01	Pembahasan KUA dan PPAS	6.878.830	6.878.830	
4.02.02.2.02.02	Pembahasan Perubahan KUA dan Perubahan PPAS	7.388.880	7.388.880	
4.02.02.2.02.03	Pembahasan APBD	4.028.790	10.328.790	
4.02.02.2.02.04	Pembahasan APBD Perubahan	8.753.740	8.753.740	
4.02.02.2.02.06	Pembahasan Pertanggungjawaban APBD	6.011.270	6.011.270	
4.02.02.2.03	**Pengawasan Penyelenggaraan Pemerintahan**	**1.181.609.810**	**1.235.609.810**	
4.02.02.2.03.01	Pengawasan Urusan Pemerintahan Bidang Pemerintahan dan Hukum	267.610.120	280.960.120	
4.02.02.2.03.02	Pengawasan Urusan Pemerintahan Bidang Infrastruktur	351.090.120	364.440.120	
4.02.02.2.03.03	Pengawasan Urusan Pemerintahan Bidang Kesejahteraan Rakyat	286.580.120	300.530.120	
4.02.02.2.03.04	Pengawasan Urusan Pemerintahan Bidang Perekonomian	267.610.120	280.960.120	
4.02.02.2.03.06	Pengawasan Tindak Lanjut Hasil Pemeriksaan Laporan Keuangan oleh Badan Pemeriksa Keuangan	4.939.090	4.939.090	

Perubahan Plafon Anggaran Menurut Urusan Pemerintahan Daerah, Program, Kegiatan, dan Sub Kegiatan

Urusan Pemerintahan Daerah dan program/kegiatan		Plafon Anggaran		Ket
		Sebelum	Sesudah	
1	2	3	4	4
4.02.02.2.03.08	Pembahasan Laporan Keterangan Pertanggungjawaban Kepala Daerah	3.780.240	3.780.240	
4.02.02.2.04	**Peningkatan Kapasitas DPRD**	**1.567.749.900**	**2.376.679.900**	
4.02.02.2.04.02	Pendalaman Tugas DPRD	978.580.070	1.493.210.070	
4.02.02.2.04.03	Publikasi dan Dokumentasi Dewan	279.169.830	663.469.830	
4.02.02.2.04.04	Penyediaan Kelompok Pakar dan Tim Ahli	130.000.000	40.000.000	
4.02.02.2.04.05	Penyediaan Tenaga Ahli Fraksi	180.000.000	180.000.000	
4.02.02.2.05	**Penyerapan dan Penghimpunan Aspirasi Masyarakat**	**2.360.921.870**	**3.293.319.570**	
4.02.02.2.05.01	Kunjungan Kerja dalam Daerah	317.990.460	273.830.460	
4.02.02.2.05.03	Pelaksanaan Reses	2.042.931.410	3.019.489.110	
4.02.02.2.06	**Pelaksanaan dan Pengawasan Kode Etik DPRD**	**8.191.190**	**8.191.190**	
4.02.02.2.06.01	Penyusunan Kode Etik DPRD	976.500	976.500	
4.02.02.2.06.02	Pengawasan Kode Etik DPRD	7.214.690	7.214.690	
4.02.02.2.08	**Fasilitasi Tugas DPRD**	**3.877.392.544**	**5.472.828.940**	
4.02.02.2.08.01	Koordinasi dan Konsultasi Pelaksanaan Tugas DPRD	3.471.360.024	5.088.401.420	
4.02.02.2.08.02	Penyusunan Laporan Kinerja DPRD	3.409.400	3.409.400	
4.02.02.2.08.03	Fasilitasi Pelaksanaan Tugas Badan Musyawarah	4.505.340	4.505.340	
4.02.02.2.08.04	Fasilitasi Tugas Pimpinan DPRD	398.117.780	376.512.780	
5	**UNSUR PENUNJANG URUSAN PEMERINTAHAN**			
5.01	**PERENCANAAN**	**6.358.565.045**	**7.798.656.070**	
5.01.5.05.0.00.02.0000	**Badan Perencanaan Pembangunan, Penelitian dan Pengembangan Daerah**	**6.358.565.045**	**7.798.656.070**	
5.01.5.05.0.00.02.0000	**Badan Perencanaan Pembangunan, Penelitian dan Pengembangan Daerah**	**6.358.565.045**	**7.798.656.070**	
5.01.01	**PROGRAM PENUNJANG URUSAN PEMERINTAHAN DAERAH KABUPATEN/KOTA**	**4.339.420.045**	**4.832.537.245**	
5.01.01.2.01	**Perencanaan, Penganggaran, dan Evaluasi Kinerja Perangkat Daerah**	**50.929.000**	**50.929.000**	
5.01.01.2.01.01	Penyusunan Dokumen Perencanaan Perangkat Daerah	50.929.000	50.929.000	
5.01.01.2.02	**Administrasi Keuangan Perangkat Daerah**	**3.362.122.959**	**3.285.892.959**	
5.01.01.2.02.01	Penyediaan Gaji dan Tunjangan ASN	3.312.802.959	3.246.772.959	
5.01.01.2.02.07	Koordinasi dan Penyusunan Laporan Keuangan Bulanan/ Triwulanan/ Semesteran SKPD	49.320.000	39.120.000	
5.01.01.2.05	**Administrasi Kepegawaian Perangkat Daerah**	**70.396.200**	**88.894.350**	
5.01.01.2.05.02	Pengadaan Pakaian Dinas beserta Atribut Kelengkapannya	70.396.200	88.894.350	
5.01.01.2.06	**Administrasi Umum Perangkat Daerah**	**294.929.426**	**375.376.606**	
5.01.01.2.06.02	Penyediaan Peralatan dan Perlengkapan Kantor	90.063.951	106.996.131	

Perubahan Plafon Anggaran Menurut Urusan Pemerintahan Daerah, Program, Kegiatan, dan Sub Kegiatan

Urusan Pemerintahan Daerah dan program/kegiatan		Plafon Anggaran		Ket
		Sebelum	Sesudah	
1	2	3	4	4
5.01.01.2.06.09	Penyelenggaraan Rapat Koordinasi dan Konsultasi SKPD	204.865.475	268.380.475	
5.01.01.2.07	**Pengadaan Barang Milik Daerah Penunjang Urusan Pemerintah Daerah**	**28.830.030**	**424.949.900**	
5.01.01.2.07.10	Pengadaan Sarana dan Prasarana Gedung Kantor atau Bangunan Lainnya	28.830.030	424.949.900	
5.01.01.2.08	**Penyediaan Jasa Penunjang Urusan Pemerintahan Daerah**	**434.572.930**	**427.772.930**	
5.01.01.2.08.02	Penyediaan Jasa Komunikasi, Sumber Daya Air dan Listrik	138.272.930	138.272.930	
5.01.01.2.08.04	Penyediaan Jasa Pelayanan Umum Kantor	296.300.000	289.500.000	
5.01.01.2.09	**Pemeliharaan Barang Milik Daerah Penunjang Urusan Pemerintahan Daerah**	**97.639.500**	**178.721.500**	
5.01.01.2.09.02	Penyediaan Jasa Pemeliharaan, Biaya Pemeliharaan, Pajak dan Perizinan Kendaraan Dinas Operasional atau Lapangan	50.025.400	54.984.500	
5.01.01.2.09.06	Pemeliharaan Peralatan dan Mesin Lainnya	8.114.100	43.734.000	
5.01.01.2.09.09	Pemeliharaan/Rehabilitasi Gedung Kantor dan Bangunan Lainnya	39.500.000	80.003.000	
5.01.02	**PROGRAM PERENCANAAN, PENGENDALIAN DAN EVALUASI PEMBANGUNAN DAERAH**	**1.041.645.000**	**1.513.718.825**	
5.01.02.2.01	**Penyusunan Perencanaan dan Pendanaan**	**728.256.350**	**945.764.675**	
5.01.02.2.01.03	Pelaksanaan Konsultasi Publik	0	49.000.000	
5.01.02.2.01.04	Koordinasi Pelaksanaan Forum Perangkat Daerah/Lintas Perangkat Daerah	56.000.150	44.257.250	
5.01.02.2.01.05	Pelaksanaan Musrenbang Kabupaten/Kota	253.051.200	225.392.425	
5.01.02.2.01.07	Koordinasi Penyusunan dan Penetapan Dokumen Perencanaan Pembangunan Daerah Kabupaten/Kota	419.205.000	627.115.000	
5.01.02.2.02	**Analisis Data dan Informasi Pemerintahan Daerah Bidang Perencanaan Pembangunan Daerah**	**158.634.150**	**262.954.150**	
5.01.02.2.02.01	Analisis Data dan Informasi Perencanaan Pembangunan Daerah	14.710.000	12.010.000	
5.01.02.2.02.02	Pembinaan dan Pemanfaatan Data dan Informasi Perencanaan Pembangunan Perangkat Daerah	95.642.500	212.662.500	
5.01.02.2.02.03	Penyusunan Profil Pembangunan Daerah Kabupaten/Kota	48.281.650	38.281.650	
5.01.02.2.03	**Pengendalian, Evaluasi dan Pelaporan Bidang Perencanaan Pembangunan Daerah**	**154.754.500**	**305.000.000**	
5.01.02.2.03.01	Koordinasi Pengendalian Perencanaan dan Pelaksanaan Pembangunan Daerah di Kabupaten/Kota	132.859.500	155.000.000	
5.01.02.2.03.03	Monitoring, Evaluasi dan Penyusunan Laporan Berkala Pelaksanaan Pembangunan Daerah	21.895.000	150.000.000	
5.01.03	**PROGRAM KOORDINASI DAN SINKRONISASI PERENCANAAN PEMBANGUNAN DAERAH**	**977.500.000**	**1.452.400.000**	
5.01.03.2.01	**Koordinasi Perencanaan Bidang Pemerintahan dan Pembangunan Manusia**	**452.500.000**	**727.400.000**	
5.01.03.2.01.01	Koordinasi Penyusunan Dokumen Perencanaan Pembangunan Daerah Bidang Pemerintahan (RPJPD, RPJMD dan RKPD)	148.286.540	138.929.540	
5.01.03.2.01.02	Asistensi Penyusunan Dokumen Perencanaan Pembangunan Perangkat Daerah Bidang Pemerintahan	22.401.800	173.471.800	
5.01.03.2.01.03	Pelaksanaan Monitoring dan Evaluasi Penyusunan Dokumen Perencanaan Pembangunan Perangkat Daerah Bidang Pemerintahan	115.513.560	156.828.960	
5.01.03.2.01.05	Koordinasi Penyusunan Dokumen Perencanaan Pembangunan Daerah Bidang Pembangunan Manusia (RPJPD, RPJMD dan RKPD)	46.155.500	73.690.500	
5.01.03.2.01.06	Asistensi Penyusunan Dokumen Perencanaan Pembangunan Perangkat Daerah Bidang Pembangunan Manusia	21.664.600	21.664.600	
5.01.03.2.01.07	Pelaksanaan Monitoring dan Evaluasi Penyusunan Dokumen Perencanaan Pembangunan Perangkat Daerah Bidang Pembangunan Manusia	98.478.000	162.814.600	

Perubahan Plafon Anggaran Menurut Urusan Pemerintahan Daerah, Program, Kegiatan, dan Sub Kegiatan

Urusan Pemerintahan Daerah dan program/kegiatan		Plafon Anggaran		Ket
		Sebelum	Sesudah	
1	2	3	4	4
5.01.03.2.02	**Koordinasi Perencanaan Bidang Perekonomian dan SDA (Sumber Daya Alam)**	**301.811.000**	**412.011.000**	
5.01.03.2.02.01	Koordinasi Penyusunan Dokumen Perencanaan Pembangunan Daerah Bidang Perekonomian (RPJPD, RPJMD dan RKPD)	51.910.000	60.210.000	
5.01.03.2.02.02	Asistensi Penyusunan Dokumen Perencanaan Pembangunan Perangkat Daerah Bidang Perekonomian	51.720.000	102.320.000	
5.01.03.2.02.04	Koordinasi Pelaksanaan Sinergitas dan Harmonisasi Perencanaan Pembangunan Daerah Bidang Perekonomian	37.324.000	60.024.000	
5.01.03.2.02.05	Koordinasi Penyusunan Dokumen Perencanaan Pembangunan Daerah Bidang SDA (RPJPD, RPJMD dan RKPD)	68.760.000	75.560.000	
5.01.03.2.02.06	Asistensi Penyusunan Dokumen Perencanaan Pembangunan Perangkat Daerah Bidang SDA	54.447.000	54.447.000	
5.01.03.2.02.08	Koordinasi Pelaksanaan Sinergitas dan Harmonisasi Perencanaan Pembangunan Daerah Bidang SDA	37.650.000	59.450.000	
5.01.03.2.03	**Koordinasi Perencanaan Bidang Infrastruktur dan Kewilayahan**	**223.189.000**	**312.989.000**	
5.01.03.2.03.01	Koordinasi Penyusunan Dokumen Perencanaan Pembangunan Daerah Bidang Infrastruktur (RPJPD, RPJMD dan RKPD)	41.250.000	49.550.000	
5.01.03.2.03.02	Asistensi Penyusunan Dokumen Perencanaan Pembangunan Perangkat Daerah Bidang Infrastruktur	53.025.000	105.125.000	
5.01.03.2.03.04	Koordinasi Pelaksanaan Sinergitas dan Harmonisasi Perencanaan Pembangunan Daerah Bidang Infrastruktur	45.620.000	65.620.000	
5.01.03.2.03.05	Koordinasi Penyusunan Dokumen Perencanaan Pembangunan Daerah Bidang Kewilayahan (RPJPD, RPJMD dan RKPD)	83.294.000	92.694.000	
5.02	**KEUANGAN**	**311.460.549.757**	**332.959.186.266**	
5.02.0.00.0.00.04.0000	**Badan Keuangan Daerah**	**311.460.549.757**	**332.959.186.266**	
5.02.0.00.0.00.04.0000	**Badan Keuangan Daerah**	**311.460.549.757**	**332.959.186.266**	
5.02.01	**PROGRAM PENUNJANG URUSAN PEMERINTAHAN DAERAH KABUPATEN/KOTA**	**18.519.213.430**	**23.009.570.190**	
5.02.01.2.01	**Perencanaan, Penganggaran, dan Evaluasi Kinerja Perangkat Daerah**	**80.800.000**	**135.990.000**	
5.02.01.2.01.01	Penyusunan Dokumen Perencanaan Perangkat Daerah	20.800.000	30.800.000	
5.02.01.2.01.02	Koordinasi dan Penyusunan Dokumen RKA-SKPD	5.000.000	5.000.000	
5.02.01.2.01.03	Koordinasi dan Penyusunan Dokumen Perubahan RKA-SKPD	5.000.000	10.000.000	
5.02.01.2.01.04	Koordinasi dan Penyusunan DPA-SKPD	5.000.000	5.000.000	
5.02.01.2.01.05	Koordinasi dan Penyusunan Perubahan DPA- SKPD	5.000.000	10.000.000	
5.02.01.2.01.06	Koordinasi dan Penyusunan Laporan Capaian Kinerja dan Ikhtisar Realisasi Kinerja SKPD	40.000.000	75.190.000	
5.02.01.2.02	**Administrasi Keuangan Perangkat Daerah**	**6.621.496.368**	**6.595.352.618**	
5.02.01.2.02.01	Penyediaan Gaji dan Tunjangan ASN	5.978.496.368	5.957.896.368	
5.02.01.2.02.02	Penyediaan Administrasi Pelaksanaan Tugas ASN	459.720.000	459.720.000	
5.02.01.2.02.04	Koordinasi dan Pelaksanaan Akuntansi SKPD	183.280.000	177.736.250	
5.02.01.2.05	**Administrasi Kepegawaian Perangkat Daerah**	**172.050.000**	**668.130.000**	
5.02.01.2.05.02	Pengadaan Pakaian Dinas beserta Atribut Kelengkapannya	0	63.130.000	
5.02.01.2.05.10	Sosialisasi Peraturan Perundang-Undangan	0	450.000.000	
5.02.01.2.05.11	Bimbingan Teknis Implementasi Peraturan Perundang-Undangan	172.050.000	155.000.000	

Perubahan Plafon Anggaran Menurut Urusan Pemerintahan Daerah, Program, Kegiatan, dan Sub Kegiatan

Urusan Pemerintahan Daerah dan program/kegiatan		Plafon Anggaran		Ket
		Sebelum	Sesudah	
1	2	3	4	4
5.02.01.2.06	**Administrasi Umum Perangkat Daerah**	**264.781.462**	**407.298.912**	
5.02.01.2.06.01	Penyediaan Komponen Instalasi Listrik/Penerangan Bangunan Kantor	11.750.000	21.275.000	
5.02.01.2.06.02	Penyediaan Peralatan dan Perlengkapan Kantor	38.619.762	57.111.312	
5.02.01.2.06.03	Penyediaan Peralatan Rumah Tangga	16.000.000	30.606.500	
5.02.01.2.06.04	Penyediaan Bahan Logistik Kantor	40.180.000	114.530.000	
5.02.01.2.06.05	Penyediaan Barang Cetakan dan Penggandaan	10.000.000	18.494.400	
5.02.01.2.06.09	Penyelenggaraan Rapat Koordinasi dan Konsultasi SKPD	148.231.700	165.281.700	
5.02.01.2.07	**Pengadaan Barang Milik Daerah Penunjang Urusan Pemerintah Daerah**	**3.111.124.000**	**3.914.584.250**	
5.02.01.2.07.01	Pengadaan Kendaraan Perorangan Dinas atau Kendaraan Dinas Jabatan	3.100.000.000	3.685.000.000	
5.02.01.2.07.10	Pengadaan Sarana dan Prasarana Gedung Kantor atau Bangunan Lainnya	11.124.000	229.584.250	
5.02.01.2.08	**Penyediaan Jasa Penunjang Urusan Pemerintahan Daerah**	**8.081.681.600**	**10.853.497.035**	
5.02.01.2.08.02	Penyediaan Jasa Komunikasi, Sumber Daya Air dan Listrik	7.702.415.200	10.464.430.635	
5.02.01.2.08.03	Penyediaan Jasa Peralatan dan Perlengkapan Kantor	10.000.000	19.800.000	
5.02.01.2.08.04	Penyediaan Jasa Pelayanan Umum Kantor	369.266.400	369.266.400	
5.02.01.2.09	**Pemeliharaan Barang Milik Daerah Penunjang Urusan Pemerintahan Daerah**	**187.280.000**	**434.717.375**	
5.02.01.2.09.02	Penyediaan Jasa Pemeliharaan, Biaya Pemeliharaan, Pajak dan Perizinan Kendaraan Dinas Operasional atau Lapangan	110.040.000	154.133.375	
5.02.01.2.09.09	Pemeliharaan/Rehabilitasi Gedung Kantor dan Bangunan Lainnya	50.000.000	239.924.000	
5.02.01.2.09.10	Pemeliharaan/Rehabilitasi Sarana dan Prasarana Gedung Kantor atau Bangunan Lainnya	27.240.000	40.660.000	
5.02.02	**PROGRAM PENGELOLAAN KEUANGAN DAERAH**	**290.157.911.327**	**306.062.209.826**	
5.02.02.2.01	**Koordinasi dan Penyusunan Rencana Anggaran Daerah**	**912.091.000**	**1.548.531.000**	
5.02.02.2.01.01	Koordinasi dan Penyusunan KUA dan PPAS	301.639.250	592.536.500	
5.02.02.2.01.02	Koordinasi dan Penyusunan Perubahan KUA dan Perubahan PPAS	58.439.700	58.439.700	
5.02.02.2.01.03	Koordinasi, Penyusunan dan Verifikasi RKA-SKPD	15.499.539	15.499.539	
5.02.02.2.01.04	Koordinasi, Penyusunan dan Verifikasi Perubahan RKA-SKPD	18.577.511	18.577.511	
5.02.02.2.01.05	Koordinasi, Penyusunan dan Verifikasi DPA-SKPD	6.400.000	6.400.000	
5.02.02.2.01.06	Koordinasi, Penyusunan dan Verifikasi Perubahan DPA-SKPD	3.700.000	3.700.000	
5.02.02.2.01.07	Koordinasi dan Penyusunan Peraturan Daerah tentang APBD dan Peraturan Kepala Daerah tentang Penjabaran APBD	213.485.750	346.885.650	
5.02.02.2.01.08	Koordinasi dan Penyusunan Peraturan Daerah tentang Perubahan APBD dan Peraturan Kepala Daerah tentang Penjabaran Perubahan APBD	232.149.250	420.191.250	
5.02.02.2.01.12	Koordinasi Perencanaan Anggaran Pembiayaan	62.200.000	86.300.850	
5.02.02.2.02	**Koordinasi dan Pengelolaan Perbendaharaan Daerah**	**368.400.000**	**503.400.000**	
5.02.02.2.02.01	Koordinasi dan Pengelolaan Kas Daerah	86.000.000	116.000.000	

Perubahan Plafon Anggaran Menurut Urusan Pemerintahan Daerah, Program, Kegiatan, dan Sub Kegiatan

Urusan Pemerintahan Daerah dan program/kegiatan		Plafon Anggaran		Ket
		Sebelum	Sesudah	
1	2	3	4	4
5.02.02.2.02.05	Koordinasi, Fasilitasi, Asistensi, Sinkronisasi, Supervisi, Monitoring dan Evaluasi Pengelolaan Dana Perimbangan dan Dana Transfer Lainnya	42.200.000	42.200.000	
5.02.02.2.02.09	Rekonsiliasi Data Penerimaan dan Pengeluaran Kas serta Pemungutan dan Pemotongan atas SP2D dengan Instansi Terkait	163.200.000	193.200.000	
5.02.02.2.02.10	Penyusunan Petunjuk Teknis Administrasi Keuangan yang Berkaitan dengan Penerimaan dan Pengeluaran Kas serta Penatausahaan dan Pertanggungjawaban Sub Kegiatan	15.000.000	15.000.000	
5.02.02.2.02.11	Pembinaan Penatausahaan Keuangan Pemerintah Kabupaten/Kota	62.000.000	137.000.000	
5.02.02.2.03	**Koordinasi dan Pelaksanaan Akuntansi dan Pelaporan Keuangan Daerah**	**262.650.000**	**402.650.000**	
5.02.02.2.03.02	Rekonsiliasi dan Verifikasi Aset, Kewajiban, Ekuitas, Pendapatan, Belanja, Pembiayaan, Pendapatan-LO dan Beban	40.000.000	85.000.000	
5.02.02.2.03.05	Koordinasi dan Penyusunan Rancangan Peraturan Daerah tentang Pertanggungjawaban Pelaksanaan APBD Kabupaten/Kota dan Rancangan Peraturan Kepala Daerah tentang Penjabaran Pertanggungjawaban Pelaksanaan APBD Kabupaten/Kota	176.000.000	236.000.000	
5.02.02.2.03.10	Penyusunan Sistem dan Prosedur Akuntansi dan Pelaporan Keuangan Pemerintah Daerah	46.650.000	81.650.000	
5.02.02.2.04	**Penunjang Urusan Kewenangan Pengelolaan Keuangan Daerah**	**288.254.770.327**	**303.157.628.826**	
5.02.02.2.04.08	Analisis Perencanaan dan Penyaluran Bantuan Keuangan	275.697.687.300	286.141.247.300	
5.02.02.2.04.09	Pengelolaan Dana Darurat dan Mendesak	6.400.000.000	10.859.298.499	
5.02.02.2.04.10	Pengelolaan Dana bagi Hasil Kabupaten/Kota	6.157.083.027	6.157.083.027	
5.02.02.2.05	**Pengelolaan Data dan Implementasi Sistem Informasi Pemerintah Daerah Lingkup Keuangan Daerah**	**360.000.000**	**450.000.000**	
5.02.02.2.05.02	Implementasi dan Pemeliharaan Sistem Informasi Pemerintah Daerah Bidang Keuangan Daerah	360.000.000	450.000.000	
5.02.03	**PROGRAM PENGELOLAAN BARANG MILIK DAERAH**	**693.600.000**	**872.581.250**	
5.02.03.2.01	**Pengelolaan Barang Milik Daerah**	**693.600.000**	**872.581.250**	
5.02.03.2.01.01	Penyusunan Standar Harga	36.507.745	36.507.745	
5.02.03.2.01.03	Penyusunan Perencanaan Kebutuhan Barang Milik Daerah	74.051.030	62.382.505	
5.02.03.2.01.09	Pengawasan dan Pengendalian Pengelolaan Barang Milik Daerah	107.130.525	102.806.525	
5.02.03.2.01.10	Optimalisasi Penggunaan, Pemanfaatan, Pemindahtanganan, Pemusnahan, dan Penghapusan Barang Milik Daerah	168.167.475	168.167.475	
5.02.03.2.01.12	Penyusunan Laporan Barang Milik Daerah	242.143.325	437.117.100	
5.02.03.2.01.13	Pembinaan Pengelolaan Barang Milik Daerah Pemerintah Kabupaten/Kota	65.599.900	65.599.900	
5.02.04	**PROGRAM PENGELOLAAN PENDAPATAN DAERAH**	**2.089.825.000**	**3.014.825.000**	
5.02.04.2.01	**Kegiatan Pengelolaan Pendapatan Daerah**	**2.089.825.000**	**3.014.825.000**	
5.02.04.2.01.01	Perencanaan Pengelolaan Pajak Daerah	982.800.000	1.082.800.000	
5.02.04.2.01.02	Analisa dan Pengembangan Pajak Daerah, serta Penyusunan Kebijakan Pajak Daerah	175.725.000	218.725.000	
5.02.04.2.01.05	Pendataan dan Pendaftaran Objek Pajak Daerah	204.400.000	204.400.000	
5.02.04.2.01.06	Pengolahan, Pemeliharaan, dan Pelaporan Basis Data Pajak Daerah	400.000.000	800.000.000	
5.02.04.2.01.08	Penetapan Wajib Pajak Daerah	44.000.000	269.000.000	
5.02.04.2.01.11	Penagihan Pajak Daerah	114.900.000	164.900.000	
5.02.04.2.01.13	Pengendalian, Pemeriksaan dan Pengawasan Pajak Daerah	38.000.000	50.000.000	

Perubahan Plafon Anggaran Menurut Urusan Pemerintahan Daerah, Program, Kegiatan, dan Sub Kegiatan

Urusan Pemerintahan Daerah dan program/kegiatan		Plafon Anggaran		Ket
		Sebelum	Sesudah	
1	2	3	4	4
5.02.04.2.01.14	Pembinaan dan Pengawasan Pengelolaan Pajak Daerah dan Retribusi Daerah	100.000.000	125.000.000	
5.02.04.2.01.15	Elektronifikasi Transaksi Pemerintah Daerah	30.000.000	100.000.000	
5.03	**KEPEGAWAIAN**	**5.000.462.548**	**5.967.376.298**	
5.03.5.04.0.00.01.0000	**Badan Kepegawaian dan Pengembangan Sumber Daya Manusia**	**5.000.462.548**	**5.967.376.298**	
5.03.5.04.0.00.01.0000	**Badan Kepegawaian dan Pengembangan Sumber Daya Manusia**	**5.000.462.548**	**5.967.376.298**	
5.03.01	**PROGRAM PENUNJANG URUSAN PEMERINTAHAN DAERAH KABUPATEN/KOTA**	**4.062.517.548**	**4.164.231.298**	
5.03.01.2.01	**Perencanaan, Penganggaran, dan Evaluasi Kinerja Perangkat Daerah**	**43.000.000**	**43.000.000**	
5.03.01.2.01.01	Penyusunan Dokumen Perencanaan Perangkat Daerah	5.000.000	5.000.000	
5.03.01.2.01.02	Koordinasi dan Penyusunan Dokumen RKA-SKPD	5.000.000	5.000.000	
5.03.01.2.01.06	Koordinasi dan Penyusunan Laporan Capaian Kinerja dan Ikhtisar Realisasi Kinerja SKPD	5.000.000	5.000.000	
5.03.01.2.01.07	Evaluasi Kinerja Perangkat Daerah	28.000.000	28.000.000	
5.03.01.2.02	**Administrasi Keuangan Perangkat Daerah**	**3.481.731.748**	**3.388.531.748**	
5.03.01.2.02.01	Penyediaan Gaji dan Tunjangan ASN	3.398.631.748	3.290.431.748	
5.03.01.2.02.03	Pelaksanaan Penatausahaan dan Pengujian/Verifikasi Keuangan SKPD	56.100.000	66.100.000	
5.03.01.2.02.04	Koordinasi dan Pelaksanaan Akuntansi SKPD	5.000.000	5.000.000	
5.03.01.2.02.05	Koordinasi dan Penyusunan Laporan Keuangan Akhir Tahun SKPD	7.000.000	12.000.000	
5.03.01.2.02.07	Koordinasi dan Penyusunan Laporan Keuangan Bulanan/ Triwulanan/ Semesteran SKPD	15.000.000	15.000.000	
5.03.01.2.03	**Administrasi Barang Milik Daerah pada Perangkat Daerah**	**9.000.000**	**9.000.000**	
5.03.01.2.03.06	Penatausahaan Barang Milik Daerah pada SKPD	9.000.000	9.000.000	
5.03.01.2.05	**Administrasi Kepegawaian Perangkat Daerah**	**20.000.000**	**116.888.570**	
5.03.01.2.05.03	Pendataan dan Pengolahan Administrasi Kepegawaian	20.000.000	116.888.570	
5.03.01.2.06	**Administrasi Umum Perangkat Daerah**	**121.000.000**	**151.000.000**	
5.03.01.2.06.02	Penyediaan Peralatan dan Perlengkapan Kantor	15.000.000	15.000.000	
5.03.01.2.06.03	Penyediaan Peralatan Rumah Tangga	15.000.000	15.000.000	
5.03.01.2.06.04	Penyediaan Bahan Logistik Kantor	15.000.000	15.000.000	
5.03.01.2.06.05	Penyediaan Barang Cetakan dan Penggandaan	16.000.000	16.000.000	
5.03.01.2.06.09	Penyelenggaraan Rapat Koordinasi dan Konsultasi SKPD	60.000.000	90.000.000	
5.03.01.2.07	**Pengadaan Barang Milik Daerah Penunjang Urusan Pemerintah Daerah**	**38.679.317**	**52.204.497**	
5.03.01.2.07.05	Pengadaan Mebel	14.763.000	14.763.000	
5.03.01.2.07.06	Pengadaan Peralatan dan Mesin Lainnya	23.916.317	37.441.497	
5.03.01.2.08	**Penyediaan Jasa Penunjang Urusan Pemerintahan Daerah**	**282.200.000**	**281.450.000**	

Perubahan Plafon Anggaran Menurut Urusan Pemerintahan Daerah, Program, Kegiatan, dan Sub Kegiatan

Urusan Pemerintahan Daerah dan program/kegiatan		Plafon Anggaran		Ket
		Sebelum	Sesudah	
1	2	3	4	4
5.03.01.2.08.01	Penyediaan Jasa Surat Menyurat	5.000.000	5.000.000	
5.03.01.2.08.02	Penyediaan Jasa Komunikasi, Sumber Daya Air dan Listrik	102.000.000	102.000.000	
5.03.01.2.08.04	Penyediaan Jasa Pelayanan Umum Kantor	175.200.000	174.450.000	
5.03.01.2.09	**Pemeliharaan Barang Milik Daerah Penunjang Urusan Pemerintahan Daerah**	**66.906.483**	**122.156.483**	
5.03.01.2.09.01	Penyediaan Jasa Pemeliharaan, Biaya Pemeliharaan, dan Pajak Kendaraan Perorangan Dinas atau Kendaraan Dinas Jabatan	35.000.000	32.500.000	
5.03.01.2.09.06	Pemeliharaan Peralatan dan Mesin Lainnya	10.822.500	10.822.500	
5.03.01.2.09.09	Pemeliharaan/Rehabilitasi Gedung Kantor dan Bangunan Lainnya	21.083.983	78.833.983	
5.03.02	**PROGRAM KEPEGAWAIAN DAERAH**	**937.945.000**	**1.803.145.000**	
5.03.02.2.01	**Pengadaan, Pemberhentian dan Informasi Kepegawaian ASN**	**310.000.000**	**930.200.000**	
5.03.02.2.01.02	Penyusunan Rencana Kebutuhan, Jenis dan Jumlah Jabatan untuk Pelaksanaan Pengadaan ASN	30.000.000	30.000.000	
5.03.02.2.01.03	Koordinasi dan Fasilitasi Pengadaan PNS dan PPPK	40.000.000	590.200.000	
5.03.02.2.01.05	Perumusan Bahan Kebijakan Pemberhentian ASN	40.000.000	40.000.000	
5.03.02.2.01.08	Fasilitasi Lembaga Profesi ASN	150.000.000	220.000.000	
5.03.02.2.01.10	Pengelolaan Sistem Informasi Kepegawaian	30.000.000	30.000.000	
5.03.02.2.01.11	Pengelolaan Data Kepegawaian	20.000.000	20.000.000	
5.03.02.2.02	**Mutasi dan Promosi ASN**	**482.945.000**	**682.945.000**	
5.03.02.2.02.01	Pengelolaan Mutasi ASN	45.000.000	45.000.000	
5.03.02.2.02.02	Pengelolaan Kenaikan Pangkat ASN	75.000.000	85.000.000	
5.03.02.2.02.03	Pengelolaan Promosi ASN	362.945.000	552.945.000	
5.03.02.2.04	**Penilaian dan Evaluasi Kinerja Aparatur**	**145.000.000**	**190.000.000**	
5.03.02.2.04.02	Pelaksanaan Penilaian dan Evaluasi Kinerja Aparatur	40.000.000	60.000.000	
5.03.02.2.04.04	Pengelolaan Pemberian Penghargaan bagi Pegawai	20.000.000	45.000.000	
5.03.02.2.04.07	Pembinaan Disiplin ASN	30.000.000	30.000.000	
5.03.02.2.04.08	Pengelolaan Penyelesaian Pelanggaran Disiplin ASN	55.000.000	55.000.000	
5.04	**PENDIDIKAN DAN PELATIHAN**	**715.550.000**	**1.170.636.250**	
5.03.5.04.0.00.01.0000	**Badan Kepegawaian dan Pengembangan Sumber Daya Manusia**	**715.550.000**	**1.170.636.250**	
5.03.5.04.0.00.01.0000	**Badan Kepegawaian dan Pengembangan Sumber Daya Manusia**	**715.550.000**	**1.170.636.250**	
5.04.02	**PROGRAM PENGEMBANGAN SUMBER DAYA MANUSIA**	**715.550.000**	**1.170.636.250**	
5.04.02.2.01	**Pengembangan Kompetensi Teknis**	**439.495.000**	**854.581.250**	
5.04.02.2.01.01	Penyusunan Kebijakan Teknis dan Rencana Pengembangan Kompetensi Teknis Umum, Inti, dan Pilihan bagi Jabatan Administrasi Penyelenggara Urusan Pemerintahan Konkuren, Perangkat Daerah Penunjang, dan Urusan Pemerintahan Umum	10.000.000	10.000.000	
5.04.02.2.01.03	Penyelenggaraan Pengembangan Kompetensi Teknis Umum, Inti, dan Pilihan bagi Jabatan Administrasi Penyelenggara Urusan Pemerintahan Konkuren, Perangkat Daerah Penunjang, dan Urusan Pemerintahan Umum	429.495.000	844.581.250	

Perubahan Plafon Anggaran Menurut Urusan Pemerintahan Daerah, Program, Kegiatan, dan Sub Kegiatan

Urusan Pemerintahan Daerah dan program/kegiatan		Plafon Anggaran		Ket
		Sebelum	Sesudah	
1	2	3	4	4
5.04.02.2.02	**Sertifikasi, Kelembagaan, Pengembangan Kompetensi Manajerial dan Fungsional**	**276.055.000**	**316.055.000**	
5.04.02.2.02.07	Penyelenggaraan Pengembangan Kompetensi bagi Pimpinan Daerah, Jabatan Pimpinan Tinggi, Jabatan Fungsional, Kepemimpinan, dan Prajabatan	276.055.000	316.055.000	
5.05	**PENELITIAN DAN PENGEMBANGAN**	**400.000.000**	**730.000.000**	
5.01.5.05.0.00.02.0000	**Badan Perencanaan Pembangunan, Penelitian dan Pengembangan Daerah**	**400.000.000**	**730.000.000**	
5.01.5.05.0.00.02.0000	**Badan Perencanaan Pembangunan, Penelitian dan Pengembangan Daerah**	**400.000.000**	**730.000.000**	
5.05.02	**PROGRAM PENELITIAN DAN PENGEMBANGAN DAERAH**	**400.000.000**	**730.000.000**	
5.05.02.2.02	**Penelitian dan Pengembangan Bidang Sosial dan Kependudukan**	**167.000.000**	**189.600.000**	
5.05.02.2.02.01	Penelitian dan Pengembangan Bidang Aspek- Aspek Sosial	167.000.000	189.600.000	
5.05.02.2.03	**Penelitian dan Pengembangan Bidang Ekonomi dan Pembangunan**	**121.035.000**	**323.200.000**	
5.05.02.2.03.09	Penelitian dan Pengembangan Pekerjaan Umum	121.035.000	323.200.000	
5.05.02.2.04	**Pengembangan Inovasi dan Teknologi**	**111.965.000**	**217.200.000**	
5.05.02.2.04.01	Penelitian, Pengembangan, dan Perekayasaan di Bidang Teknologi dan Inovasi	111.965.000	217.200.000	
6	**UNSUR PENGAWASAN URUSAN PEMERINTAHAN**			
6.01	**INSPEKTORAT DAERAH**	**7.375.714.850**	**7.801.009.850**	
6.01.0.00.0.00.01.0000	**Inspektorat Daerah**	**7.375.714.850**	**7.801.009.850**	
6.01.0.00.0.00.01.0000	**Inspektorat Daerah**	**7.375.714.850**	**7.801.009.850**	
6.01.01	**PROGRAM PENUNJANG URUSAN PEMERINTAHAN DAERAH KABUPATEN/KOTA**	**6.138.157.350**	**6.499.186.350**	
6.01.01.2.01	**Perencanaan, Penganggaran, dan Evaluasi Kinerja Perangkat Daerah**	**28.000.000**	**47.600.000**	
6.01.01.2.01.01	Penyusunan Dokumen Perencanaan Perangkat Daerah	28.000.000	47.600.000	
6.01.01.2.02	**Administrasi Keuangan Perangkat Daerah**	**4.423.616.800**	**4.424.911.800**	
6.01.01.2.02.01	Penyediaan Gaji dan Tunjangan ASN	4.317.296.800	4.342.591.800	
6.01.01.2.02.03	Pelaksanaan Penatausahaan dan Pengujian/Verifikasi Keuangan SKPD	106.320.000	82.320.000	
6.01.01.2.05	**Administrasi Kepegawaian Perangkat Daerah**	**453.175.000**	**613.250.000**	
6.01.01.2.05.09	Pendidikan dan Pelatihan Pegawai Berdasarkan Tugas dan Fungsi	333.800.000	383.800.000	
6.01.01.2.05.11	Bimbingan Teknis Implementasi Peraturan Perundang-Undangan	119.375.000	229.450.000	
6.01.01.2.06	**Administrasi Umum Perangkat Daerah**	**513.437.575**	**653.935.050**	
6.01.01.2.06.02	Penyediaan Peralatan dan Perlengkapan Kantor	180.216.750	227.230.850	
6.01.01.2.06.04	Penyediaan Bahan Logistik Kantor	36.672.500	50.995.000	
6.01.01.2.06.05	Penyediaan Barang Cetakan dan Penggandaan	27.225.000	39.367.143	
6.01.01.2.06.07	Penyediaan Bahan/Material	22.314.325	49.073.057	
6.01.01.2.06.09	Penyelenggaraan Rapat Koordinasi dan Konsultasi SKPD	247.009.000	287.269.000	

Perubahan Plafon Anggaran Menurut Urusan Pemerintahan Daerah, Program, Kegiatan, dan Sub Kegiatan

Urusan Pemerintahan Daerah dan program/kegiatan		Plafon Anggaran		Ket
		Sebelum	Sesudah	
1	2	3	4	4
6.01.01.2.07	**Pengadaan Barang Milik Daerah Penunjang Urusan Pemerintah Daerah**	**149.455.950**	**114.807.300**	
6.01.01.2.07.05	Pengadaan Mebel	86.996.250	14.465.520	
6.01.01.2.07.06	Pengadaan Peralatan dan Mesin Lainnya	62.459.700	100.341.780	
6.01.01.2.08	**Penyediaan Jasa Penunjang Urusan Pemerintahan Daerah**	**188.933.400**	**178.939.700**	
6.01.01.2.08.01	Penyediaan Jasa Surat Menyurat	3.310.000	3.310.000	
6.01.01.2.08.02	Penyediaan Jasa Komunikasi, Sumber Daya Air dan Listrik	89.189.400	93.262.500	
6.01.01.2.08.04	Penyediaan Jasa Pelayanan Umum Kantor	96.434.000	82.367.200	
6.01.01.2.09	**Pemeliharaan Barang Milik Daerah Penunjang Urusan Pemerintahan Daerah**	**381.538.625**	**465.742.500**	
6.01.01.2.09.01	Penyediaan Jasa Pemeliharaan, Biaya Pemeliharaan, dan Pajak Kendaraan Perorangan Dinas atau Kendaraan Dinas Jabatan	31.881.250	48.493.750	
6.01.01.2.09.02	Penyediaan Jasa Pemeliharaan, Biaya Pemeliharaan, Pajak dan Perizinan Kendaraan Dinas Operasional atau Lapangan	154.940.625	133.625.000	
6.01.01.2.09.09	Pemeliharaan/Rehabilitasi Gedung Kantor dan Bangunan Lainnya	194.716.750	283.623.750	
6.01.02	**PROGRAM PENYELENGGARAAN PENGAWASAN**	**856.600.000**	**863.766.000**	
6.01.02.2.01	**Penyelenggaraan Pengawasan Internal**	**672.900.000**	**624.266.000**	
6.01.02.2.01.02	Pengawasan Keuangan Pemerintah Daerah	257.140.000	210.100.000	
6.01.02.2.01.03	Reviu Laporan Kinerja	49.500.000	96.700.000	
6.01.02.2.01.04	Reviu Laporan Keuangan	57.600.000	57.600.000	
6.01.02.2.01.05	Pengawasan Desa	191.520.000	139.800.000	
6.01.02.2.01.06	Kerja Sama Pengawasan Internal	20.000.000	20.000.000	
6.01.02.2.01.07	Monitoring dan Evaluasi Tindak Lanjut Hasil Pemeriksaan BPK RI dan Tindak Lanjut Hasil Pemeriksaan APIP	97.140.000	100.066.000	
6.01.02.2.02	**Penyelenggaraan Pengawasan dengan Tujuan Tertentu**	**183.700.000**	**239.500.000**	
6.01.02.2.02.02	Pengawasan dengan Tujuan Tertentu	183.700.000	239.500.000	
6.01.03	**PROGRAM PERUMUSAN KEBIJAKAN, PENDAMPINGAN DAN ASISTENSI**	**380.957.500**	**438.057.500**	
6.01.03.2.02	**Pendampingan dan Asistensi**	**380.957.500**	**438.057.500**	
6.01.03.2.02.01	Pendampingan dan Asistensi Urusan Pemerintahan Daerah	68.520.000	95.070.000	
6.01.03.2.02.02	Pendampingan, Asistensi, Verifikasi, dan Penilaian Reformasi Birokrasi	18.500.000	18.500.000	
6.01.03.2.02.03	Koordinasi, Monitoring dan Evaluasi serta Verifikasi Pencegahan dan Pemberantasan Korupsi	273.537.500	288.987.500	
6.01.03.2.02.04	Pendampingan, Asistensi dan Verifikasi Penegakan Integritas	20.400.000	35.500.000	
7	**UNSUR KEWILAYAHAN**			
7.01	**KECAMATAN**	**34.750.247.715**	**36.943.841.245**	
7.01.0.00.0.00.01.0000	**Kecamatan Donorojo**	**2.252.836.328**	**2.435.236.328**	
7.01.0.00.0.00.01.0000	**Kecamatan Donorojo**	**2.252.836.328**	**2.435.236.328**	

Perubahan Plafon Anggaran Menurut Urusan Pemerintahan Daerah, Program, Kegiatan, dan Sub Kegiatan

Urusan Pemerintahan Daerah dan program/kegiatan		Plafon Anggaran		Ket
		Sebelum	Sesudah	
1	2	3	4	4
7.01.01	**PROGRAM PENUNJANG URUSAN PEMERINTAHAN DAERAH KABUPATEN/KOTA**	**1.962.201.828**	**2.009.889.828**	
7.01.01.2.01	**Perencanaan, Penganggaran, dan Evaluasi Kinerja Perangkat Daerah**	**30.664.000**	**27.304.000**	
7.01.01.2.01.01	Penyusunan Dokumen Perencanaan Perangkat Daerah	22.100.000	18.740.000	
7.01.01.2.01.02	Koordinasi dan Penyusunan Dokumen RKA-SKPD	2.691.200	2.691.200	
7.01.01.2.01.06	Koordinasi dan Penyusunan Laporan Capaian Kinerja dan Ikhtisar Realisasi Kinerja SKPD	1.996.000	1.996.000	
7.01.01.2.01.07	Evaluasi Kinerja Perangkat Daerah	3.876.800	3.876.800	
7.01.01.2.02	**Administrasi Keuangan Perangkat Daerah**	**1.631.819.328**	**1.617.819.328**	
7.01.01.2.02.01	Penyediaan Gaji dan Tunjangan ASN	1.621.656.328	1.604.056.328	
7.01.01.2.02.03	Pelaksanaan Penatausahaan dan Pengujian/Verifikasi Keuangan SKPD	5.513.200	5.513.200	
7.01.01.2.02.05	Koordinasi dan Penyusunan Laporan Keuangan Akhir Tahun SKPD	569.000	4.169.000	
7.01.01.2.02.06	Pengelolaan dan Penyiapan Bahan Tanggapan Pemeriksaan	309.800	309.800	
7.01.01.2.02.07	Koordinasi dan Penyusunan Laporan Keuangan Bulanan/ Triwulanan/ Semesteran SKPD	3.560.000	3.560.000	
7.01.01.2.02.08	Penyusunan Pelaporan dan Analisis Prognosis Realisasi Anggaran	211.000	211.000	
7.01.01.2.05	**Administrasi Kepegawaian Perangkat Daerah**	**0**	**11.550.000**	
7.01.01.2.05.02	Pengadaan Pakaian Dinas beserta Atribut Kelengkapannya	0	11.550.000	
7.01.01.2.06	**Administrasi Umum Perangkat Daerah**	**79.526.300**	**78.353.300**	
7.01.01.2.06.04	Penyediaan Bahan Logistik Kantor	70.692.800	69.492.800	
7.01.01.2.06.05	Penyediaan Barang Cetakan dan Penggandaan	4.993.500	5.020.500	
7.01.01.2.06.09	Penyelenggaraan Rapat Koordinasi dan Konsultasi SKPD	3.840.000	3.840.000	
7.01.01.2.07	**Pengadaan Barang Milik Daerah Penunjang Urusan Pemerintah Daerah**	**29.368.000**	**81.086.000**	
7.01.01.2.07.05	Pengadaan Mebel	0	6.913.000	
7.01.01.2.07.06	Pengadaan Peralatan dan Mesin Lainnya	0	65.605.000	
7.01.01.2.07.10	Pengadaan Sarana dan Prasarana Gedung Kantor atau Bangunan Lainnya	29.368.000	8.568.000	
7.01.01.2.08	**Penyediaan Jasa Penunjang Urusan Pemerintahan Daerah**	**135.112.200**	**137.250.800**	
7.01.01.2.08.01	Penyediaan Jasa Surat Menyurat	6.600.000	6.600.000	
7.01.01.2.08.02	Penyediaan Jasa Komunikasi, Sumber Daya Air dan Listrik	17.166.600	19.305.200	
7.01.01.2.08.04	Penyediaan Jasa Pelayanan Umum Kantor	111.345.600	111.345.600	
7.01.01.2.09	**Pemeliharaan Barang Milik Daerah Penunjang Urusan Pemerintahan Daerah**	**55.712.000**	**56.526.400**	
7.01.01.2.09.01	Penyediaan Jasa Pemeliharaan, Biaya Pemeliharaan, dan Pajak Kendaraan Perorangan Dinas atau Kendaraan Dinas Jabatan	45.662.000	45.662.000	
7.01.01.2.09.10	Pemeliharaan/Rehabilitasi Sarana dan Prasarana Gedung Kantor atau Bangunan Lainnya	10.050.000	10.864.400	
7.01.02	**PROGRAM PENYELENGGARAAN PEMERINTAHAN DAN PELAYANAN PUBLIK**	**24.300.000**	**24.300.000**	

Perubahan Plafon Anggaran Menurut Urusan Pemerintahan Daerah, Program, Kegiatan, dan Sub Kegiatan

Urusan Pemerintahan Daerah dan program/kegiatan		Plafon Anggaran		Ket
		Sebelum	Sesudah	
1	2	3	4	4
7.01.02.2.02	**Penyelenggaraan Urusan Pemerintahan yang Tidak Dilaksanakan oleh Unit Kerja Perangkat Daerah yang Ada di Kecamatan**	**24.300.000**	**24.300.000**	
7.01.02.2.02.03	Peningkatan Efektifitas Pelaksanaan Pelayanan kepada Masyarakat di Wilayah Kecamatan	24.300.000	24.300.000	
7.01.03	**PROGRAM PEMBERDAYAAN MASYARAKAT DESA DAN KELURAHAN**	**131.034.500**	**165.054.500**	
7.01.03.2.01	**Koordinasi Kegiatan Pemberdayaan Desa**	**131.034.500**	**165.054.500**	
7.01.03.2.01.01	Peningkatan Partisipasi Masyarakat dalam Forum Musyawarah Perencanaan Pembangunan di Desa	21.204.500	10.924.500	
7.01.03.2.01.03	Peningkatan Efektifitas Kegiatan Pemberdayaan Masyarakat di Wilayah Kecamatan	109.830.000	154.130.000	
7.01.04	**PROGRAM KOORDINASI KETENTRAMAN DAN KETERTIBAN UMUM**	**38.600.000**	**134.932.000**	
7.01.04.2.01	**Koordinasi Upaya Penyelenggaraan Ketenteraman dan Ketertiban Umum**	**38.600.000**	**134.932.000**	
7.01.04.2.01.02	Harmonisasi Hubungan dengan Tokoh Agama dan Tokoh Masyarakat	38.600.000	134.932.000	
7.01.05	**PROGRAM PENYELENGGARAAN URUSAN PEMERINTAHAN UMUM**	**28.200.000**	**32.560.000**	
7.01.05.2.01	**Penyelenggaraan Urusan Pemerintahan Umum Sesuai Penugasan Kepala Daerah**	**28.200.000**	**32.560.000**	
7.01.05.2.01.05	Penanganan Konflik Sosial Sesuai Ketentuan Peraturan Perundang-Undangan	28.200.000	32.560.000	
7.01.06	**PROGRAM PEMBINAAN DAN PENGAWASAN PEMERINTAHAN DESA**	**68.500.000**	**68.500.000**	
7.01.06.2.01	**Fasilitasi, Rekomendasi dan Koordinasi Pembinaan dan Pengawasan Pemerintahan Desa**	**68.500.000**	**68.500.000**	
7.01.06.2.01.02	Fasilitasi Administrasi Tata Pemerintahan Desa	41.500.000	41.500.000	
7.01.06.2.01.11	Fasilitasi Penyelenggaraan Ketenteraman dan Ketertiban Umum	27.000.000	27.000.000	
7.01.0.00.0.00.02.0000	**Kecamatan Punung**	**2.037.006.255**	**2.149.406.255**	
7.01.0.00.0.00.02.0000	**Kecamatan Punung**	**2.037.006.255**	**2.149.406.255**	
7.01.01	**PROGRAM PENUNJANG URUSAN PEMERINTAHAN DAERAH KABUPATEN/KOTA**	**1.774.945.255**	**1.769.345.255**	
7.01.01.2.01	**Perencanaan, Penganggaran, dan Evaluasi Kinerja Perangkat Daerah**	**11.190.000**	**11.190.000**	
7.01.01.2.01.01	Penyusunan Dokumen Perencanaan Perangkat Daerah	4.430.000	4.430.000	
7.01.01.2.01.02	Koordinasi dan Penyusunan Dokumen RKA-SKPD	2.000.000	2.000.000	
7.01.01.2.01.04	Koordinasi dan Penyusunan DPA-SKPD	1.760.000	1.760.000	
7.01.01.2.01.07	Evaluasi Kinerja Perangkat Daerah	3.000.000	3.000.000	
7.01.01.2.02	**Administrasi Keuangan Perangkat Daerah**	**1.530.459.755**	**1.493.165.255**	
7.01.01.2.02.01	Penyediaan Gaji dan Tunjangan ASN	1.514.156.255	1.476.556.255	
7.01.01.2.02.03	Pelaksanaan Penatausahaan dan Pengujian/Verifikasi Keuangan SKPD	8.200.000	8.505.500	
7.01.01.2.02.04	Koordinasi dan Pelaksanaan Akuntansi SKPD	3.103.500	3.103.500	
7.01.01.2.02.07	Koordinasi dan Penyusunan Laporan Keuangan Bulanan/ Triwulanan/ Semesteran SKPD	5.000.000	5.000.000	
7.01.01.2.05	**Administrasi Kepegawaian Perangkat Daerah**	**8.935.500**	**14.652.000**	
7.01.01.2.05.02	Pengadaan Pakaian Dinas beserta Atribut Kelengkapannya	8.935.500	14.652.000	

Perubahan Plafon Anggaran Menurut Urusan Pemerintahan Daerah, Program, Kegiatan, dan Sub Kegiatan

Urusan Pemerintahan Daerah dan program/kegiatan		Plafon Anggaran		Ket
		Sebelum	Sesudah	
1	2	3	4	4
7.01.01.2.06	**Administrasi Umum Perangkat Daerah**	**68.973.000**	**96.285.300**	
7.01.01.2.06.02	Penyediaan Peralatan dan Perlengkapan Kantor	17.218.000	41.261.600	
7.01.01.2.06.04	Penyediaan Bahan Logistik Kantor	41.588.700	44.857.400	
7.01.01.2.06.05	Penyediaan Barang Cetakan dan Penggandaan	4.966.300	4.966.300	
7.01.01.2.06.09	Penyelenggaraan Rapat Koordinasi dan Konsultasi SKPD	5.200.000	5.200.000	
7.01.01.2.08	**Penyediaan Jasa Penunjang Urusan Pemerintahan Daerah**	**138.837.000**	**137.502.700**	
7.01.01.2.08.02	Penyediaan Jasa Komunikasi, Sumber Daya Air dan Listrik	20.655.000	23.342.700	
7.01.01.2.08.04	Penyediaan Jasa Pelayanan Umum Kantor	118.182.000	114.160.000	
7.01.01.2.09	**Pemeliharaan Barang Milik Daerah Penunjang Urusan Pemerintahan Daerah**	**16.550.000**	**16.550.000**	
7.01.01.2.09.01	Penyediaan Jasa Pemeliharaan, Biaya Pemeliharaan, dan Pajak Kendaraan Perorangan Dinas atau Kendaraan Dinas Jabatan	16.550.000	16.550.000	
7.01.02	**PROGRAM PENYELENGGARAAN PEMERINTAHAN DAN PELAYANAN PUBLIK**	**49.194.000**	**59.194.000**	
7.01.02.2.01	**Koordinasi Penyelenggaraan Kegiatan Pemerintahan di Tingkat Kecamatan**	**24.421.000**	**24.421.000**	
7.01.02.2.01.01	Koordinasi/Sinergi Perencanaan dan Pelaksanaan Kegiatan Pemerintahan dengan Perangkat Daerah dan Instansi Vertikal Terkait	24.421.000	24.421.000	
7.01.02.2.02	**Penyelenggaraan Urusan Pemerintahan yang Tidak Dilaksanakan oleh Unit Kerja Perangkat Daerah yang Ada di Kecamatan**	**24.773.000**	**34.773.000**	
7.01.02.2.02.03	Peningkatan Efektifitas Pelaksanaan Pelayanan kepada Masyarakat di Wilayah Kecamatan	24.773.000	34.773.000	
7.01.03	**PROGRAM PEMBERDAYAAN MASYARAKAT DESA DAN KELURAHAN**	**84.104.000**	**114.104.000**	
7.01.03.2.01	**Koordinasi Kegiatan Pemberdayaan Desa**	**84.104.000**	**114.104.000**	
7.01.03.2.01.01	Peningkatan Partisipasi Masyarakat dalam Forum Musyawarah Perencanaan Pembangunan di Desa	8.100.000	8.100.000	
7.01.03.2.01.03	Peningkatan Efektifitas Kegiatan Pemberdayaan Masyarakat di Wilayah Kecamatan	76.004.000	106.004.000	
7.01.04	**PROGRAM KOORDINASI KETENTRAMAN DAN KETERTIBAN UMUM**	**42.203.000**	**52.203.000**	
7.01.04.2.01	**Koordinasi Upaya Penyelenggaraan Ketenteraman dan Ketertiban Umum**	**42.203.000**	**52.203.000**	
7.01.04.2.01.01	Sinergitas dengan Kepolisian Negara Republik Indonesia, Tentara Nasional Indonesia dan Instansi Vertikal di Wilayah Kecamatan	26.700.000	26.700.000	
7.01.04.2.01.02	Harmonisasi Hubungan dengan Tokoh Agama dan Tokoh Masyarakat	15.503.000	25.503.000	
7.01.05	**PROGRAM PENYELENGGARAAN URUSAN PEMERINTAHAN UMUM**	**23.900.000**	**33.900.000**	
7.01.05.2.01	**Penyelenggaraan Urusan Pemerintahan Umum Sesuai Penugasan Kepala Daerah**	**23.900.000**	**33.900.000**	
7.01.05.2.01.05	Penanganan Konflik Sosial Sesuai Ketentuan Peraturan Perundang-Undangan	23.900.000	33.900.000	
7.01.06	**PROGRAM PEMBINAAN DAN PENGAWASAN PEMERINTAHAN DESA**	**62.660.000**	**120.660.000**	
7.01.06.2.01	**Fasilitasi, Rekomendasi dan Koordinasi Pembinaan dan Pengawasan Pemerintahan Desa**	**62.660.000**	**120.660.000**	
7.01.06.2.01.02	Fasilitasi Administrasi Tata Pemerintahan Desa	12.880.000	22.880.000	
7.01.06.2.01.03	Fasilitasi Pengelolaan Keuangan Desa dan Pendayagunaan Aset Desa	13.004.000	21.004.000	
7.01.06.2.01.11	Fasilitasi Penyelenggaraan Ketenteraman dan Ketertiban Umum	6.000.000	8.000.000	

Perubahan Plafon Anggaran Menurut Urusan Pemerintahan Daerah, Program, Kegiatan, dan Sub Kegiatan

Urusan Pemerintahan Daerah dan program/kegiatan		Plafon Anggaran		Ket
		Sebelum	Sesudah	
1	2	3	4	4
7.01.06.2.01.16	Fasilitasi Penyusunan Program dan Pelaksanaan Pemberdayaan Masyarakat Desa	16.176.000	36.176.000	
7.01.06.2.01.17	Koordinasi Pendampingan Desa di Wilayahnya	14.600.000	32.600.000	
7.01.0.00.0.00.03.0000	**Kecamatan Pringkuku**	**2.122.970.852**	**2.161.315.852**	
7.01.0.00.0.00.03.0000	**Kecamatan Pringkuku**	**2.122.970.852**	**2.161.315.852**	
7.01.01	**PROGRAM PENUNJANG URUSAN PEMERINTAHAN DAERAH KABUPATEN/KOTA**	**1.815.730.252**	**1.712.843.252**	
7.01.01.2.01	**Perencanaan, Penganggaran, dan Evaluasi Kinerja Perangkat Daerah**	**14.120.000**	**14.120.000**	
7.01.01.2.01.01	Penyusunan Dokumen Perencanaan Perangkat Daerah	2.137.000	2.137.000	
7.01.01.2.01.02	Koordinasi dan Penyusunan Dokumen RKA-SKPD	3.241.000	3.241.000	
7.01.01.2.01.04	Koordinasi dan Penyusunan DPA-SKPD	1.797.000	1.797.000	
7.01.01.2.01.06	Koordinasi dan Penyusunan Laporan Capaian Kinerja dan Ikhtisar Realisasi Kinerja SKPD	3.255.000	3.255.000	
7.01.01.2.01.07	Evaluasi Kinerja Perangkat Daerah	3.690.000	3.690.000	
7.01.01.2.02	**Administrasi Keuangan Perangkat Daerah**	**1.513.512.352**	**1.401.857.352**	
7.01.01.2.02.01	Penyediaan Gaji dan Tunjangan ASN	1.499.490.852	1.387.835.852	
7.01.01.2.02.03	Pelaksanaan Penatausahaan dan Pengujian/Verifikasi Keuangan SKPD	4.602.900	4.602.900	
7.01.01.2.02.04	Koordinasi dan Pelaksanaan Akuntansi SKPD	3.924.600	3.924.600	
7.01.01.2.02.05	Koordinasi dan Penyusunan Laporan Keuangan Akhir Tahun SKPD	886.000	886.000	
7.01.01.2.02.06	Pengelolaan dan Penyiapan Bahan Tanggapan Pemeriksaan	2.102.000	2.102.000	
7.01.01.2.02.07	Koordinasi dan Penyusunan Laporan Keuangan Bulanan/ Triwulanan/ Semesteran SKPD	2.021.000	2.021.000	
7.01.01.2.02.08	Penyusunan Pelaporan dan Analisis Prognosis Realisasi Anggaran	485.000	485.000	
7.01.01.2.05	**Administrasi Kepegawaian Perangkat Daerah**	**15.532.000**	**15.532.000**	
7.01.01.2.05.02	Pengadaan Pakaian Dinas beserta Atribut Kelengkapannya	15.532.000	15.532.000	
7.01.01.2.06	**Administrasi Umum Perangkat Daerah**	**76.300.000**	**92.900.000**	
7.01.01.2.06.02	Penyediaan Peralatan dan Perlengkapan Kantor	18.351.000	34.951.000	
7.01.01.2.06.04	Penyediaan Bahan Logistik Kantor	44.503.000	44.503.000	
7.01.01.2.06.05	Penyediaan Barang Cetakan dan Penggandaan	10.146.000	10.146.000	
7.01.01.2.06.09	Penyelenggaraan Rapat Koordinasi dan Konsultasi SKPD	3.300.000	3.300.000	
7.01.01.2.08	**Penyediaan Jasa Penunjang Urusan Pemerintahan Daerah**	**146.380.290**	**138.548.290**	
7.01.01.2.08.02	Penyediaan Jasa Komunikasi, Sumber Daya Air dan Listrik	17.071.890	17.347.090	
7.01.01.2.08.04	Penyediaan Jasa Pelayanan Umum Kantor	129.308.400	121.201.200	
7.01.01.2.09	**Pemeliharaan Barang Milik Daerah Penunjang Urusan Pemerintahan Daerah**	**49.885.610**	**49.885.610**	
7.01.01.2.09.01	Penyediaan Jasa Pemeliharaan, Biaya Pemeliharaan, dan Pajak Kendaraan Perorangan Dinas atau Kendaraan Dinas Jabatan	37.662.110	37.662.110	

Perubahan Plafon Anggaran Menurut Urusan Pemerintahan Daerah, Program, Kegiatan, dan Sub Kegiatan

Urusan Pemerintahan Daerah dan program/kegiatan		Plafon Anggaran		Ket
		Sebelum	Sesudah	
1	2	3	4	4
7.01.01.2.09.09	Pemeliharaan/Rehabilitasi Gedung Kantor dan Bangunan Lainnya	12.223.500	12.223.500	
7.01.02	**PROGRAM PENYELENGGARAAN PEMERINTAHAN DAN PELAYANAN PUBLIK**	**32.638.000**	**32.638.000**	
7.01.02.2.01	**Koordinasi Penyelenggaraan Kegiatan Pemerintahan di Tingkat Kecamatan**	**16.669.000**	**16.669.000**	
7.01.02.2.01.01	Koordinasi/Sinergi Perencanaan dan Pelaksanaan Kegiatan Pemerintahan dengan Perangkat Daerah dan Instansi Vertikal Terkait	16.669.000	16.669.000	
7.01.02.2.02	**Penyelenggaraan Urusan Pemerintahan yang Tidak Dilaksanakan oleh Unit Kerja Perangkat Daerah yang Ada di Kecamatan**	**15.969.000**	**15.969.000**	
7.01.02.2.02.03	Peningkatan Efektifitas Pelaksanaan Pelayanan kepada Masyarakat di Wilayah Kecamatan	15.969.000	15.969.000	
7.01.03	**PROGRAM PEMBERDAYAAN MASYARAKAT DESA DAN KELURAHAN**	**133.370.300**	**133.370.300**	
7.01.03.2.01	**Koordinasi Kegiatan Pemberdayaan Desa**	**133.370.300**	**133.370.300**	
7.01.03.2.01.01	Peningkatan Partisipasi Masyarakat dalam Forum Musyawarah Perencanaan Pembangunan di Desa	11.100.000	11.100.000	
7.01.03.2.01.03	Peningkatan Efektifitas Kegiatan Pemberdayaan Masyarakat di Wilayah Kecamatan	122.270.300	122.270.300	
7.01.04	**PROGRAM KOORDINASI KETENTRAMAN DAN KETERTIBAN UMUM**	**42.000.000**	**192.000.000**	
7.01.04.2.01	**Koordinasi Upaya Penyelenggaraan Ketenteraman dan Ketertiban Umum**	**42.000.000**	**192.000.000**	
7.01.04.2.01.02	Harmonisasi Hubungan dengan Tokoh Agama dan Tokoh Masyarakat	42.000.000	192.000.000	
7.01.05	**PROGRAM PENYELENGGARAAN URUSAN PEMERINTAHAN UMUM**	**20.715.500**	**20.715.500**	
7.01.05.2.01	**Penyelenggaraan Urusan Pemerintahan Umum Sesuai Penugasan Kepala Daerah**	**20.715.500**	**20.715.500**	
7.01.05.2.01.05	Penanganan Konflik Sosial Sesuai Ketentuan Peraturan Perundang-Undangan	20.715.500	20.715.500	
7.01.06	**PROGRAM PEMBINAAN DAN PENGAWASAN PEMERINTAHAN DESA**	**78.516.800**	**69.748.800**	
7.01.06.2.01	**Fasilitasi, Rekomendasi dan Koordinasi Pembinaan dan Pengawasan Pemerintahan Desa**	**78.516.800**	**69.748.800**	
7.01.06.2.01.02	Fasilitasi Administrasi Tata Pemerintahan Desa	51.596.100	42.828.100	
7.01.06.2.01.11	Fasilitasi Penyelenggaraan Ketenteraman dan Ketertiban Umum	14.020.700	14.020.700	
7.01.06.2.01.17	Koordinasi Pendampingan Desa di Wilayahnya	12.900.000	12.900.000	
7.01.0.00.0.00.04.0000	**Kecamatan Pacitan**	**9.989.788.113**	**10.426.975.643**	
7.01.0.00.0.00.04.0000	**Kecamatan Pacitan**	**4.841.151.373**	**4.978.338.903**	
7.01.01	**PROGRAM PENUNJANG URUSAN PEMERINTAHAN DAERAH KABUPATEN/KOTA**	**4.458.828.493**	**4.341.294.988**	
7.01.01.2.01	**Perencanaan, Penganggaran, dan Evaluasi Kinerja Perangkat Daerah**	**22.188.410**	**22.190.955**	
7.01.01.2.01.01	Penyusunan Dokumen Perencanaan Perangkat Daerah	10.768.410	10.770.955	
7.01.01.2.01.02	Koordinasi dan Penyusunan Dokumen RKA-SKPD	3.680.000	3.680.000	
7.01.01.2.01.04	Koordinasi dan Penyusunan DPA-SKPD	3.680.000	3.680.000	
7.01.01.2.01.06	Koordinasi dan Penyusunan Laporan Capaian Kinerja dan Ikhtisar Realisasi Kinerja SKPD	2.360.000	2.360.000	
7.01.01.2.01.07	Evaluasi Kinerja Perangkat Daerah	1.700.000	1.700.000	
7.01.01.2.02	**Administrasi Keuangan Perangkat Daerah**	**4.031.208.113**	**3.858.308.113**	

Perubahan Plafon Anggaran Menurut Urusan Pemerintahan Daerah, Program, Kegiatan, dan Sub Kegiatan

Urusan Pemerintahan Daerah dan program/kegiatan		Plafon Anggaran		Ket
		Sebelum	Sesudah	
1	2	3	4	4
7.01.01.2.02.01	Penyediaan Gaji dan Tunjangan ASN	4.025.008.113	3.852.108.113	
7.01.01.2.02.04	Koordinasi dan Pelaksanaan Akuntansi SKPD	2.522.000	2.522.000	
7.01.01.2.02.05	Koordinasi dan Penyusunan Laporan Keuangan Akhir Tahun SKPD	1.032.000	1.032.000	
7.01.01.2.02.07	Koordinasi dan Penyusunan Laporan Keuangan Bulanan/ Triwulanan/ Semesteran SKPD	2.646.000	2.646.000	
7.01.01.2.05	**Administrasi Kepegawaian Perangkat Daerah**	**29.455.000**	**29.455.000**	
7.01.01.2.05.02	Pengadaan Pakaian Dinas beserta Atribut Kelengkapannya	25.345.000	25.345.000	
7.01.01.2.05.03	Pendataan dan Pengolahan Administrasi Kepegawaian	4.110.000	4.110.000	
7.01.01.2.06	**Administrasi Umum Perangkat Daerah**	**93.433.000**	**129.100.000**	
7.01.01.2.06.01	Penyediaan Komponen Instalasi Listrik/Penerangan Bangunan Kantor	11.400.000	11.400.000	
7.01.01.2.06.02	Penyediaan Peralatan dan Perlengkapan Kantor	13.543.000	13.543.000	
7.01.01.2.06.04	Penyediaan Bahan Logistik Kantor	23.155.000	48.112.000	
7.01.01.2.06.05	Penyediaan Barang Cetakan dan Penggandaan	7.130.000	7.130.000	
7.01.01.2.06.07	Penyediaan Bahan/Material	27.725.000	38.435.000	
7.01.01.2.06.09	Penyelenggaraan Rapat Koordinasi dan Konsultasi SKPD	10.480.000	10.480.000	
7.01.01.2.07	**Pengadaan Barang Milik Daerah Penunjang Urusan Pemerintah Daerah**	**35.582.720**	**47.509.670**	
7.01.01.2.07.10	Pengadaan Sarana dan Prasarana Gedung Kantor atau Bangunan Lainnya	35.582.720	47.509.670	
7.01.01.2.08	**Penyediaan Jasa Penunjang Urusan Pemerintahan Daerah**	**202.100.400**	**209.870.400**	
7.01.01.2.08.02	Penyediaan Jasa Komunikasi, Sumber Daya Air dan Listrik	30.247.000	38.017.000	
7.01.01.2.08.03	Penyediaan Jasa Peralatan dan Perlengkapan Kantor	2.915.000	2.915.000	
7.01.01.2.08.04	Penyediaan Jasa Pelayanan Umum Kantor	168.938.400	168.938.400	
7.01.01.2.09	**Pemeliharaan Barang Milik Daerah Penunjang Urusan Pemerintahan Daerah**	**44.860.850**	**44.860.850**	
7.01.01.2.09.02	Penyediaan Jasa Pemeliharaan, Biaya Pemeliharaan, Pajak dan Perizinan Kendaraan Dinas Operasional atau Lapangan	19.686.250	19.686.250	
7.01.01.2.09.06	Pemeliharaan Peralatan dan Mesin Lainnya	12.380.000	12.380.000	
7.01.01.2.09.09	Pemeliharaan/Rehabilitasi Gedung Kantor dan Bangunan Lainnya	12.794.600	12.794.600	
7.01.02	**PROGRAM PENYELENGGARAAN PEMERINTAHAN DAN PELAYANAN PUBLIK**	**100.097.040**	**96.167.040**	
7.01.02.2.01	**Koordinasi Penyelenggaraan Kegiatan Pemerintahan di Tingkat Kecamatan**	**28.670.000**	**28.900.000**	
7.01.02.2.01.01	Koordinasi/Sinergi Perencanaan dan Pelaksanaan Kegiatan Pemerintahan dengan Perangkat Daerah dan Instansi Vertikal Terkait	28.670.000	28.900.000	
7.01.02.2.02	**Penyelenggaraan Urusan Pemerintahan yang Tidak Dilaksanakan oleh Unit Kerja Perangkat Daerah yang Ada di Kecamatan**	**44.927.040**	**49.767.040**	
7.01.02.2.02.03	Peningkatan Efektifitas Pelaksanaan Pelayanan kepada Masyarakat di Wilayah Kecamatan	44.927.040	49.767.040	
7.01.02.2.04	**Pelaksanaan Urusan Pemerintahan yang Dilimpahkan kepada Camat**	**26.500.000**	**17.500.000**	
7.01.02.2.04.03	Pelaksanaan Urusan Pemerintahan yang Terkait dengan Kewenangan Lain yang Dilimpahkan	26.500.000	17.500.000	

Perubahan Plafon Anggaran Menurut Urusan Pemerintahan Daerah, Program, Kegiatan, dan Sub Kegiatan

Urusan Pemerintahan Daerah dan program/kegiatan		Plafon Anggaran		Ket
		Sebelum	Sesudah	
1	2	3	4	4
7.01.03	**PROGRAM PEMBERDAYAAN MASYARAKAT DESA DAN KELURAHAN**	**104.859.840**	**369.510.875**	
7.01.03.2.01	**Koordinasi Kegiatan Pemberdayaan Desa**	**98.859.840**	**363.510.875**	
7.01.03.2.01.01	Peningkatan Partisipasi Masyarakat dalam Forum Musyawarah Perencanaan Pembangunan di Desa	27.500.000	27.500.000	
7.01.03.2.01.03	Peningkatan Efektifitas Kegiatan Pemberdayaan Masyarakat di Wilayah Kecamatan	71.359.840	336.010.875	
7.01.03.2.02	**Kegiatan Pemberdayaan Kelurahan**	**6.000.000**	**6.000.000**	
7.01.03.2.02.01	Peningkatan Partisipasi Masyarakat dalam Forum Musyawarah Perencanaan Pembangunan di Kelurahan	6.000.000	6.000.000	
7.01.04	**PROGRAM KOORDINASI KETENTRAMAN DAN KETERTIBAN UMUM**	**31.566.000**	**28.566.000**	
7.01.04.2.01	**Koordinasi Upaya Penyelenggaraan Ketenteraman dan Ketertiban Umum**	**15.650.000**	**15.650.000**	
7.01.04.2.01.01	Sinergitas dengan Kepolisian Negara Republik Indonesia, Tentara Nasional Indonesia dan Instansi Vertikal di Wilayah Kecamatan	15.650.000	15.650.000	
7.01.04.2.02	**Koordinasi Penerapan dan Penegakan Peraturan Daerah dan Peraturan Kepala Daerah**	**15.916.000**	**12.916.000**	
7.01.04.2.02.01	Koordinasi/Sinergi dengan Perangkat Daerah yang Tugas dan Fungsinya di Bidang Penegakan Peraturan Perundang-Undangan dan/atau Kepolisian Negara Republik Indonesia	15.916.000	12.916.000	
7.01.05	**PROGRAM PENYELENGGARAAN URUSAN PEMERINTAHAN UMUM**	**78.000.000**	**61.200.000**	
7.01.05.2.01	**Penyelenggaraan Urusan Pemerintahan Umum Sesuai Penugasan Kepala Daerah**	**78.000.000**	**61.200.000**	
7.01.05.2.01.05	Penanganan Konflik Sosial Sesuai Ketentuan Peraturan Perundang-Undangan	32.000.000	32.000.000	
7.01.05.2.01.08	Pelaksanaan Tugas Forum Koordinasi Pimpinan di Kecamatan	46.000.000	29.200.000	
7.01.06	**PROGRAM PEMBINAAN DAN PENGAWASAN PEMERINTAHAN DESA**	**67.800.000**	**81.600.000**	
7.01.06.2.01	**Fasilitasi, Rekomendasi dan Koordinasi Pembinaan dan Pengawasan Pemerintahan Desa**	**67.800.000**	**81.600.000**	
7.01.06.2.01.02	Fasilitasi Administrasi Tata Pemerintahan Desa	47.150.000	63.650.000	
7.01.06.2.01.11	Fasilitasi Penyelenggaraan Ketenteraman dan Ketertiban Umum	20.650.000	17.950.000	
7.01.0.00.0.00.04.0001	**Kelurahan Sidoharjo**	**1.131.517.748**	**1.356.517.748**	
7.01.01	**PROGRAM PENUNJANG URUSAN PEMERINTAHAN DAERAH KABUPATEN/KOTA**	**185.705.348**	**185.705.348**	
7.01.01.2.05	**Administrasi Kepegawaian Perangkat Daerah**	**5.475.000**	**5.475.000**	
7.01.01.2.05.02	Pengadaan Pakaian Dinas beserta Atribut Kelengkapannya	5.475.000	5.475.000	
7.01.01.2.06	**Administrasi Umum Perangkat Daerah**	**60.500.000**	**60.500.000**	
7.01.01.2.06.01	Penyediaan Komponen Instalasi Listrik/Penerangan Bangunan Kantor	3.000.000	3.000.000	
7.01.01.2.06.02	Penyediaan Peralatan dan Perlengkapan Kantor	2.000.000	2.000.000	
7.01.01.2.06.04	Penyediaan Bahan Logistik Kantor	23.000.000	23.000.000	
7.01.01.2.06.05	Penyediaan Barang Cetakan dan Penggandaan	1.500.000	1.500.000	
7.01.01.2.06.07	Penyediaan Bahan/Material	31.000.000	31.000.000	
7.01.01.2.07	**Pengadaan Barang Milik Daerah Penunjang Urusan Pemerintah Daerah**	**3.752.600**	**3.752.600**	
7.01.01.2.07.10	Pengadaan Sarana dan Prasarana Gedung Kantor atau Bangunan Lainnya	3.752.600	3.752.600	

Perubahan Plafon Anggaran Menurut Urusan Pemerintahan Daerah, Program, Kegiatan, dan Sub Kegiatan

Urusan Pemerintahan Daerah dan program/kegiatan		Plafon Anggaran		Ket
		Sebelum	Sesudah	
1	2	3	4	4
7.01.01.2.08	**Penyediaan Jasa Penunjang Urusan Pemerintahan Daerah**	**94.977.748**	**94.977.748**	
7.01.01.2.08.02	Penyediaan Jasa Komunikasi, Sumber Daya Air dan Listrik	15.430.348	15.430.348	
7.01.01.2.08.03	Penyediaan Jasa Peralatan dan Perlengkapan Kantor	1.500.000	1.500.000	
7.01.01.2.08.04	Penyediaan Jasa Pelayanan Umum Kantor	78.047.400	78.047.400	
7.01.01.2.09	**Pemeliharaan Barang Milik Daerah Penunjang Urusan Pemerintahan Daerah**	**21.000.000**	**21.000.000**	
7.01.01.2.09.02	Penyediaan Jasa Pemeliharaan, Biaya Pemeliharaan, Pajak dan Perizinan Kendaraan Dinas Operasional atau Lapangan	8.000.000	8.000.000	
7.01.01.2.09.06	Pemeliharaan Peralatan dan Mesin Lainnya	3.000.000	3.000.000	
7.01.01.2.09.09	Pemeliharaan/Rehabilitasi Gedung Kantor dan Bangunan Lainnya	10.000.000	10.000.000	
7.01.02	**PROGRAM PENYELENGGARAAN PEMERINTAHAN DAN PELAYANAN PUBLIK**	**62.000.000**	**62.000.000**	
7.01.02.2.02	**Penyelenggaraan Urusan Pemerintahan yang Tidak Dilaksanakan oleh Unit Kerja Perangkat Daerah yang Ada di Kecamatan**	**62.000.000**	**62.000.000**	
7.01.02.2.02.03	Peningkatan Efektifitas Pelaksanaan Pelayanan kepada Masyarakat di Wilayah Kecamatan	62.000.000	62.000.000	
7.01.03	**PROGRAM PEMBERDAYAAN MASYARAKAT DESA DAN KELURAHAN**	**883.812.400**	**1.108.812.400**	
7.01.03.2.02	**Kegiatan Pemberdayaan Kelurahan**	**883.812.400**	**1.108.812.400**	
7.01.03.2.02.02	Pembangunan Sarana dan Prasarana Kelurahan	232.975.000	367.599.000	
7.01.03.2.02.03	Pemberdayaan Masyarakat di Kelurahan	650.837.400	741.213.400	
7.01.0.00.0.00.04.0002	**Kelurahan Ploso**	**1.172.939.748**	**1.247.939.748**	
7.01.01	**PROGRAM PENUNJANG URUSAN PEMERINTAHAN DAERAH KABUPATEN/KOTA**	**195.827.348**	**195.827.348**	
7.01.01.2.05	**Administrasi Kepegawaian Perangkat Daerah**	**6.500.000**	**11.507.050**	
7.01.01.2.05.02	Pengadaan Pakaian Dinas beserta Atribut Kelengkapannya	6.500.000	11.507.050	
7.01.01.2.06	**Administrasi Umum Perangkat Daerah**	**47.727.948**	**46.837.948**	
7.01.01.2.06.01	Penyediaan Komponen Instalasi Listrik/Penerangan Bangunan Kantor	7.950.000	7.950.000	
7.01.01.2.06.02	Penyediaan Peralatan dan Perlengkapan Kantor	3.500.000	4.110.000	
7.01.01.2.06.04	Penyediaan Bahan Logistik Kantor	20.000.000	20.000.000	
7.01.01.2.06.05	Penyediaan Barang Cetakan dan Penggandaan	4.000.000	2.500.000	
7.01.01.2.06.07	Penyediaan Bahan/Material	12.277.948	12.277.948	
7.01.01.2.07	**Pengadaan Barang Milik Daerah Penunjang Urusan Pemerintah Daerah**	**10.000.000**	**10.000.000**	
7.01.01.2.07.10	Pengadaan Sarana dan Prasarana Gedung Kantor atau Bangunan Lainnya	10.000.000	10.000.000	
7.01.01.2.08	**Penyediaan Jasa Penunjang Urusan Pemerintahan Daerah**	**117.099.400**	**112.092.350**	
7.01.01.2.08.02	Penyediaan Jasa Komunikasi, Sumber Daya Air dan Listrik	14.799.400	9.792.350	
7.01.01.2.08.03	Penyediaan Jasa Peralatan dan Perlengkapan Kantor	300.000	300.000	
7.01.01.2.08.04	Penyediaan Jasa Pelayanan Umum Kantor	102.000.000	102.000.000	

Perubahan Plafon Anggaran Menurut Urusan Pemerintahan Daerah, Program, Kegiatan, dan Sub Kegiatan

Urusan Pemerintahan Daerah dan program/kegiatan		Plafon Anggaran		Ket
		Sebelum	Sesudah	
1	2	3	4	4
7.01.01.2.09	**Pemeliharaan Barang Milik Daerah Penunjang Urusan Pemerintahan Daerah**	**14.500.000**	**15.390.000**	
7.01.01.2.09.02	Penyediaan Jasa Pemeliharaan, Biaya Pemeliharaan, Pajak dan Perizinan Kendaraan Dinas Operasional atau Lapangan	2.500.000	4.000.000	
7.01.01.2.09.06	Pemeliharaan Peralatan dan Mesin Lainnya	2.000.000	1.390.000	
7.01.01.2.09.09	Pemeliharaan/Rehabilitasi Gedung Kantor dan Bangunan Lainnya	10.000.000	10.000.000	
7.01.02	**PROGRAM PENYELENGGARAAN PEMERINTAHAN DAN PELAYANAN PUBLIK**	**15.000.000**	**15.000.000**	
7.01.02.2.02	**Penyelenggaraan Urusan Pemerintahan yang Tidak Dilaksanakan oleh Unit Kerja Perangkat Daerah yang Ada di Kecamatan**	**15.000.000**	**15.000.000**	
7.01.02.2.02.03	Peningkatan Efektifitas Pelaksanaan Pelayanan kepada Masyarakat di Wilayah Kecamatan	15.000.000	15.000.000	
7.01.03	**PROGRAM PEMBERDAYAAN MASYARAKAT DESA DAN KELURAHAN**	**962.112.400**	**1.037.112.400**	
7.01.03.2.02	**Kegiatan Pemberdayaan Kelurahan**	**962.112.400**	**1.037.112.400**	
7.01.03.2.02.02	Pembangunan Sarana dan Prasarana Kelurahan	211.324.000	286.324.000	
7.01.03.2.02.03	Pemberdayaan Masyarakat di Kelurahan	750.788.400	750.788.400	
7.01.0.00.0.00.04.0003	**Kelurahan Baleharjo**	**933.459.748**	**933.459.748**	
7.01.01	**PROGRAM PENUNJANG URUSAN PEMERINTAHAN DAERAH KABUPATEN/KOTA**	**171.147.348**	**178.454.348**	
7.01.01.2.05	**Administrasi Kepegawaian Perangkat Daerah**	**10.836.000**	**12.474.000**	
7.01.01.2.05.02	Pengadaan Pakaian Dinas beserta Atribut Kelengkapannya	10.836.000	12.474.000	
7.01.01.2.06	**Administrasi Umum Perangkat Daerah**	**44.507.448**	**52.831.173**	
7.01.01.2.06.01	Penyediaan Komponen Instalasi Listrik/Penerangan Bangunan Kantor	4.000.000	5.443.000	
7.01.01.2.06.02	Penyediaan Peralatan dan Perlengkapan Kantor	4.026.000	6.052.000	
7.01.01.2.06.04	Penyediaan Bahan Logistik Kantor	16.213.000	19.120.000	
7.01.01.2.06.05	Penyediaan Barang Cetakan dan Penggandaan	2.424.300	2.508.173	
7.01.01.2.06.07	Penyediaan Bahan/Material	17.844.148	19.708.000	
7.01.01.2.07	**Pengadaan Barang Milik Daerah Penunjang Urusan Pemerintah Daerah**	**5.250.000**	**11.818.000**	
7.01.01.2.07.10	Pengadaan Sarana dan Prasarana Gedung Kantor atau Bangunan Lainnya	5.250.000	11.818.000	
7.01.01.2.08	**Penyediaan Jasa Penunjang Urusan Pemerintahan Daerah**	**80.931.400**	**76.519.300**	
7.01.01.2.08.02	Penyediaan Jasa Komunikasi, Sumber Daya Air dan Listrik	23.327.600	18.915.500	
7.01.01.2.08.03	Penyediaan Jasa Peralatan dan Perlengkapan Kantor	2.000.000	2.000.000	
7.01.01.2.08.04	Penyediaan Jasa Pelayanan Umum Kantor	55.603.800	55.603.800	
7.01.01.2.09	**Pemeliharaan Barang Milik Daerah Penunjang Urusan Pemerintahan Daerah**	**29.622.500**	**24.811.875**	
7.01.01.2.09.02	Penyediaan Jasa Pemeliharaan, Biaya Pemeliharaan, Pajak dan Perizinan Kendaraan Dinas Operasional atau Lapangan	3.605.000	3.784.375	
7.01.01.2.09.09	Pemeliharaan/Rehabilitasi Gedung Kantor dan Bangunan Lainnya	21.027.500	21.027.500	
7.01.02	**PROGRAM PENYELENGGARAAN PEMERINTAHAN DAN PELAYANAN PUBLIK**	**35.485.400**	**28.178.400**	

Perubahan Plafon Anggaran Menurut Urusan Pemerintahan Daerah, Program, Kegiatan, dan Sub Kegiatan

Urusan Pemerintahan Daerah dan program/kegiatan		Plafon Anggaran		Ket
		Sebelum	Sesudah	
1	2	3	4	4
7.01.02.2.02	**Penyelenggaraan Urusan Pemerintahan yang Tidak Dilaksanakan oleh Unit Kerja Perangkat Daerah yang Ada di Kecamatan**	**35.485.400**	**28.178.400**	
7.01.02.2.02.03	Peningkatan Efektifitas Pelaksanaan Pelayanan kepada Masyarakat di Wilayah Kecamatan	35.485.400	28.178.400	
7.01.03	**PROGRAM PEMBERDAYAAN MASYARAKAT DESA DAN KELURAHAN**	**726.827.000**	**726.827.000**	
7.01.03.2.02	**Kegiatan Pemberdayaan Kelurahan**	**726.827.000**	**726.827.000**	
7.01.03.2.02.02	Pembangunan Sarana dan Prasarana Kelurahan	241.072.800	241.072.800	
7.01.03.2.02.03	Pemberdayaan Masyarakat di Kelurahan	485.754.200	485.754.200	
7.01.0.00.0.00.04.0004	**Kelurahan Pucangsewu**	**943.509.748**	**943.509.748**	
7.01.01	**PROGRAM PENUNJANG URUSAN PEMERINTAHAN DAERAH KABUPATEN/KOTA**	**179.397.348**	**179.397.348**	
7.01.01.2.05	**Administrasi Kepegawaian Perangkat Daerah**	**3.978.000**	**3.978.000**	
7.01.01.2.05.02	Pengadaan Pakaian Dinas beserta Atribut Kelengkapannya	3.978.000	3.978.000	
7.01.01.2.06	**Administrasi Umum Perangkat Daerah**	**39.512.798**	**49.862.698**	
7.01.01.2.06.01	Penyediaan Komponen Instalasi Listrik/Penerangan Bangunan Kantor	2.068.000	2.068.000	
7.01.01.2.06.02	Penyediaan Peralatan dan Perlengkapan Kantor	2.800.000	3.348.000	
7.01.01.2.06.04	Penyediaan Bahan Logistik Kantor	15.552.000	19.288.500	
7.01.01.2.06.05	Penyediaan Barang Cetakan dan Penggandaan	2.168.100	3.743.400	
7.01.01.2.06.07	Penyediaan Bahan/Material	16.924.698	21.414.798	
7.01.01.2.07	**Pengadaan Barang Milik Daerah Penunjang Urusan Pemerintah Daerah**	**16.208.000**	**12.457.000**	
7.01.01.2.07.10	Pengadaan Sarana dan Prasarana Gedung Kantor atau Bangunan Lainnya	16.208.000	12.457.000	
7.01.01.2.08	**Penyediaan Jasa Penunjang Urusan Pemerintahan Daerah**	**82.511.550**	**82.365.150**	
7.01.01.2.08.02	Penyediaan Jasa Komunikasi, Sumber Daya Air dan Listrik	17.698.750	17.552.350	
7.01.01.2.08.03	Penyediaan Jasa Peralatan dan Perlengkapan Kantor	500.000	500.000	
7.01.01.2.08.04	Penyediaan Jasa Pelayanan Umum Kantor	64.312.800	64.312.800	
7.01.01.2.09	**Pemeliharaan Barang Milik Daerah Penunjang Urusan Pemerintahan Daerah**	**37.187.000**	**30.734.500**	
7.01.01.2.09.02	Penyediaan Jasa Pemeliharaan, Biaya Pemeliharaan, Pajak dan Perizinan Kendaraan Dinas Operasional atau Lapangan	15.417.000	8.964.500	
7.01.01.2.09.06	Pemeliharaan Peralatan dan Mesin Lainnya	4.390.000	4.390.000	
7.01.01.2.09.09	Pemeliharaan/Rehabilitasi Gedung Kantor dan Bangunan Lainnya	17.380.000	17.380.000	
7.01.02	**PROGRAM PENYELENGGARAAN PEMERINTAHAN DAN PELAYANAN PUBLIK**	**22.988.800**	**22.988.800**	
7.01.02.2.02	**Penyelenggaraan Urusan Pemerintahan yang Tidak Dilaksanakan oleh Unit Kerja Perangkat Daerah yang Ada di Kecamatan**	**22.988.800**	**22.988.800**	
7.01.02.2.02.03	Peningkatan Efektifitas Pelaksanaan Pelayanan kepada Masyarakat di Wilayah Kecamatan	22.988.800	22.988.800	
7.01.03	**PROGRAM PEMBERDAYAAN MASYARAKAT DESA DAN KELURAHAN**	**741.123.600**	**741.123.600**	
7.01.03.2.02	**Kegiatan Pemberdayaan Kelurahan**	**741.123.600**	**741.123.600**	

Perubahan Plafon Anggaran Menurut Urusan Pemerintahan Daerah, Program, Kegiatan, dan Sub Kegiatan

Urusan Pemerintahan Daerah dan program/kegiatan		Plafon Anggaran		Ket
		Sebelum	Sesudah	
1	2	3	4	4
7.01.03.2.02.02	Pembangunan Sarana dan Prasarana Kelurahan	258.676.800	258.676.800	
7.01.03.2.02.03	Pemberdayaan Masyarakat di Kelurahan	482.446.800	482.446.800	
7.01.0.00.0.00.04.0005	**Kelurahan Pacitan**	**967.209.748**	**967.209.748**	
7.01.01	**PROGRAM PENUNJANG URUSAN PEMERINTAHAN DAERAH KABUPATEN/KOTA**	**168.484.348**	**168.484.348**	
7.01.01.2.05	**Administrasi Kepegawaian Perangkat Daerah**	**2.500.000**	**2.500.000**	
7.01.01.2.05.02	Pengadaan Pakaian Dinas beserta Atribut Kelengkapannya	2.500.000	2.500.000	
7.01.01.2.06	**Administrasi Umum Perangkat Daerah**	**63.750.000**	**63.750.000**	
7.01.01.2.06.02	Penyediaan Peralatan dan Perlengkapan Kantor	10.000.000	10.000.000	
7.01.01.2.06.04	Penyediaan Bahan Logistik Kantor	25.000.000	30.000.000	
7.01.01.2.06.05	Penyediaan Barang Cetakan dan Penggandaan	3.750.000	3.750.000	
7.01.01.2.06.07	Penyediaan Bahan/Material	20.000.000	20.000.000	
7.01.01.2.07	**Pengadaan Barang Milik Daerah Penunjang Urusan Pemerintah Daerah**	**10.000.000**	**10.000.000**	
7.01.01.2.07.10	Pengadaan Sarana dan Prasarana Gedung Kantor atau Bangunan Lainnya	10.000.000	10.000.000	
7.01.01.2.08	**Penyediaan Jasa Penunjang Urusan Pemerintahan Daerah**	**80.183.748**	**80.183.748**	
7.01.01.2.08.02	Penyediaan Jasa Komunikasi, Sumber Daya Air dan Listrik	15.183.748	15.183.748	
7.01.01.2.08.03	Penyediaan Jasa Peralatan dan Perlengkapan Kantor	5.000.000	5.000.000	
7.01.01.2.08.04	Penyediaan Jasa Pelayanan Umum Kantor	60.000.000	60.000.000	
7.01.01.2.09	**Pemeliharaan Barang Milik Daerah Penunjang Urusan Pemerintahan Daerah**	**12.050.600**	**12.050.600**	
7.01.01.2.09.02	Penyediaan Jasa Pemeliharaan, Biaya Pemeliharaan, Pajak dan Perizinan Kendaraan Dinas Operasional atau Lapangan	6.500.000	6.500.000	
7.01.01.2.09.06	Pemeliharaan Peralatan dan Mesin Lainnya	3.460.000	3.460.000	
7.01.01.2.09.09	Pemeliharaan/Rehabilitasi Gedung Kantor dan Bangunan Lainnya	2.090.600	2.090.600	
7.01.02	**PROGRAM PENYELENGGARAAN PEMERINTAHAN DAN PELAYANAN PUBLIK**	**19.413.000**	**19.413.000**	
7.01.02.2.02	**Penyelenggaraan Urusan Pemerintahan yang Tidak Dilaksanakan oleh Unit Kerja Perangkat Daerah yang Ada di Kecamatan**	**19.413.000**	**19.413.000**	
7.01.02.2.02.03	Peningkatan Efektifitas Pelaksanaan Pelayanan kepada Masyarakat di Wilayah Kecamatan	19.413.000	19.413.000	
7.01.03	**PROGRAM PEMBERDAYAAN MASYARAKAT DESA DAN KELURAHAN**	**779.312.400**	**779.312.400**	
7.01.03.2.02	**Kegiatan Pemberdayaan Kelurahan**	**779.312.400**	**779.312.400**	
7.01.03.2.02.02	Pembangunan Sarana dan Prasarana Kelurahan	320.562.400	320.562.400	
7.01.03.2.02.03	Pemberdayaan Masyarakat di Kelurahan	458.750.000	458.750.000	
7.01.0.00.0.00.05.0000	**Kecamatan Kebonagung**	**2.261.549.387**	**2.277.874.387**	
7.01.0.00.0.00.05.0000	**Kecamatan Kebonagung**	**2.261.549.387**	**2.277.874.387**	
7.01.01	**PROGRAM PENUNJANG URUSAN PEMERINTAHAN DAERAH KABUPATEN/KOTA**	**2.050.439.327**	**2.028.711.627**	

Perubahan Plafon Anggaran Menurut Urusan Pemerintahan Daerah, Program, Kegiatan, dan Sub Kegiatan

Urusan Pemerintahan Daerah dan program/kegiatan		Plafon Anggaran		Ket
		Sebelum	Sesudah	
1	2	3	4	4
7.01.01.2.01	**Perencanaan, Penganggaran, dan Evaluasi Kinerja Perangkat Daerah**	**5.925.900**	**5.925.900**	
7.01.01.2.01.01	Penyusunan Dokumen Perencanaan Perangkat Daerah	1.560.000	1.560.000	
7.01.01.2.01.06	Koordinasi dan Penyusunan Laporan Capaian Kinerja dan Ikhtisar Realisasi Kinerja SKPD	1.920.000	1.920.000	
7.01.01.2.01.07	Evaluasi Kinerja Perangkat Daerah	2.445.900	2.445.900	
7.01.01.2.02	**Administrasi Keuangan Perangkat Daerah**	**1.718.528.249**	**1.617.835.549**	
7.01.01.2.02.01	Penyediaan Gaji dan Tunjangan ASN	1.631.713.449	1.498.038.449	
7.01.01.2.02.02	Penyediaan Administrasi Pelaksanaan Tugas ASN	82.135.000	115.042.500	
7.01.01.2.02.05	Koordinasi dan Penyusunan Laporan Keuangan Akhir Tahun SKPD	2.259.900	2.259.900	
7.01.01.2.02.06	Pengelolaan dan Penyiapan Bahan Tanggapan Pemeriksaan	1.699.900	1.774.700	
7.01.01.2.02.07	Koordinasi dan Penyusunan Laporan Keuangan Bulanan/ Triwulanan/ Semesteran SKPD	720.000	720.000	
7.01.01.2.05	**Administrasi Kepegawaian Perangkat Daerah**	**10.755.900**	**10.755.900**	
7.01.01.2.05.02	Pengadaan Pakaian Dinas beserta Atribut Kelengkapannya	10.755.900	10.755.900	
7.01.01.2.06	**Administrasi Umum Perangkat Daerah**	**199.460.515**	**220.190.670**	
7.01.01.2.06.01	Penyediaan Komponen Instalasi Listrik/Penerangan Bangunan Kantor	13.550.045	13.528.765	
7.01.01.2.06.02	Penyediaan Peralatan dan Perlengkapan Kantor	102.658.350	115.423.350	
7.01.01.2.06.03	Penyediaan Peralatan Rumah Tangga	3.047.000	3.047.000	
7.01.01.2.06.04	Penyediaan Bahan Logistik Kantor	11.217.020	13.786.655	
7.01.01.2.06.05	Penyediaan Barang Cetakan dan Penggandaan	2.497.000	2.497.000	
7.01.01.2.06.06	Penyediaan Bahan Bacaan dan Peraturan Perundang-undangan	2.100.000	2.100.000	
7.01.01.2.06.08	Fasilitasi Kunjungan Tamu	18.659.100	21.212.100	
7.01.01.2.06.09	Penyelenggaraan Rapat Koordinasi dan Konsultasi SKPD	45.732.000	48.595.800	
7.01.01.2.07	**Pengadaan Barang Milik Daerah Penunjang Urusan Pemerintah Daerah**	**37.106.190**	**65.522.190**	
7.01.01.2.07.05	Pengadaan Mebel	16.860.900	16.860.900	
7.01.01.2.07.06	Pengadaan Peralatan dan Mesin Lainnya	20.245.290	48.661.290	
7.01.01.2.08	**Penyediaan Jasa Penunjang Urusan Pemerintahan Daerah**	**42.701.778**	**42.701.778**	
7.01.01.2.08.02	Penyediaan Jasa Komunikasi, Sumber Daya Air dan Listrik	27.701.778	27.701.778	
7.01.01.2.08.04	Penyediaan Jasa Pelayanan Umum Kantor	15.000.000	15.000.000	
7.01.01.2.09	**Pemeliharaan Barang Milik Daerah Penunjang Urusan Pemerintahan Daerah**	**35.960.795**	**65.779.640**	
7.01.01.2.09.02	Penyediaan Jasa Pemeliharaan, Biaya Pemeliharaan, Pajak dan Perizinan Kendaraan Dinas Operasional atau Lapangan	12.581.170	12.581.170	
7.01.01.2.09.06	Pemeliharaan Peralatan dan Mesin Lainnya	8.500.000	8.500.000	
7.01.01.2.09.10	Pemeliharaan/Rehabilitasi Sarana dan Prasarana Gedung Kantor atau Bangunan Lainnya	14.879.625	44.698.470	

Perubahan Plafon Anggaran Menurut Urusan Pemerintahan Daerah, Program, Kegiatan, dan Sub Kegiatan

Urusan Pemerintahan Daerah dan program/kegiatan		Plafon Anggaran		Ket
		Sebelum	Sesudah	
1	2	3	4	4
7.01.02	**PROGRAM PENYELENGGARAAN PEMERINTAHAN DAN PELAYANAN PUBLIK**	**11.839.360**	**11.839.360**	
7.01.02.2.02	**Penyelenggaraan Urusan Pemerintahan yang Tidak Dilaksanakan oleh Unit Kerja Perangkat Daerah yang Ada di Kecamatan**	**11.839.360**	**11.839.360**	
7.01.02.2.02.03	Peningkatan Efektifitas Pelaksanaan Pelayanan kepada Masyarakat di Wilayah Kecamatan	11.839.360	11.839.360	
7.01.03	**PROGRAM PEMBERDAYAAN MASYARAKAT DESA DAN KELURAHAN**	**86.915.800**	**114.196.550**	
7.01.03.2.01	**Koordinasi Kegiatan Pemberdayaan Desa**	**86.915.800**	**114.196.550**	
7.01.03.2.01.01	Peningkatan Partisipasi Masyarakat dalam Forum Musyawarah Perencanaan Pembangunan di Desa	38.895.800	38.895.800	
7.01.03.2.01.03	Peningkatan Efektifitas Kegiatan Pemberdayaan Masyarakat di Wilayah Kecamatan	48.020.000	75.300.750	
7.01.05	**PROGRAM PENYELENGGARAAN URUSAN PEMERINTAHAN UMUM**	**65.416.800**	**65.416.800**	
7.01.05.2.01	**Penyelenggaraan Urusan Pemerintahan Umum Sesuai Penugasan Kepala Daerah**	**65.416.800**	**65.416.800**	
7.01.05.2.01.05	Penanganan Konflik Sosial Sesuai Ketentuan Peraturan Perundang-Undangan	32.416.800	32.416.800	
7.01.05.2.01.08	Pelaksanaan Tugas Forum Koordinasi Pimpinan di Kecamatan	33.000.000	33.000.000	
7.01.06	**PROGRAM PEMBINAAN DAN PENGAWASAN PEMERINTAHAN DESA**	**46.938.100**	**57.710.050**	
7.01.06.2.01	**Fasilitasi, Rekomendasi dan Koordinasi Pembinaan dan Pengawasan Pemerintahan Desa**	**46.938.100**	**57.710.050**	
7.01.06.2.01.02	Fasilitasi Administrasi Tata Pemerintahan Desa	4.934.000	4.934.000	
7.01.06.2.01.03	Fasilitasi Pengelolaan Keuangan Desa dan Pendayagunaan Aset Desa	6.840.000	6.840.000	
7.01.06.2.01.11	Fasilitasi Penyelenggaraan Ketenteraman dan Ketertiban Umum	35.164.100	45.936.050	
7.01.0.00.0.00.06.0000	**Kecamatan Arjosari**	**2.455.987.231**	**2.594.637.231**	
7.01.0.00.0.00.06.0000	**Kecamatan Arjosari**	**2.455.987.231**	**2.594.637.231**	
7.01.01	**PROGRAM PENUNJANG URUSAN PEMERINTAHAN DAERAH KABUPATEN/KOTA**	**2.114.247.131**	**2.100.527.131**	
7.01.01.2.01	**Perencanaan, Penganggaran, dan Evaluasi Kinerja Perangkat Daerah**	**41.425.000**	**41.425.000**	
7.01.01.2.01.01	Penyusunan Dokumen Perencanaan Perangkat Daerah	13.175.000	13.175.000	
7.01.01.2.01.02	Koordinasi dan Penyusunan Dokumen RKA-SKPD	5.200.000	5.200.000	
7.01.01.2.01.03	Koordinasi dan Penyusunan Dokumen Perubahan RKA-SKPD	4.140.000	4.140.000	
7.01.01.2.01.04	Koordinasi dan Penyusunan DPA-SKPD	14.600.000	14.600.000	
7.01.01.2.01.05	Koordinasi dan Penyusunan Perubahan DPA- SKPD	4.310.000	4.310.000	
7.01.01.2.02	**Administrasi Keuangan Perangkat Daerah**	**1.858.326.131**	**1.846.976.131**	
7.01.01.2.02.01	Penyediaan Gaji dan Tunjangan ASN	1.832.657.231	1.821.307.231	
7.01.01.2.02.08	Penyusunan Pelaporan dan Analisis Prognosis Realisasi Anggaran	25.668.900	25.668.900	
7.01.01.2.05	**Administrasi Kepegawaian Perangkat Daerah**	**7.038.000**	**7.038.000**	
7.01.01.2.05.02	Pengadaan Pakaian Dinas beserta Atribut Kelengkapannya	7.038.000	7.038.000	
7.01.01.2.06	**Administrasi Umum Perangkat Daerah**	**74.192.000**	**74.192.000**	

Perubahan Plafon Anggaran Menurut Urusan Pemerintahan Daerah, Program, Kegiatan, dan Sub Kegiatan

Urusan Pemerintahan Daerah dan program/kegiatan		Plafon Anggaran		Ket
		Sebelum	Sesudah	
1	2	3	4	4
7.01.01.2.06.04	Penyediaan Bahan Logistik Kantor	38.192.000	38.192.000	
7.01.01.2.06.09	Penyelenggaraan Rapat Koordinasi dan Konsultasi SKPD	36.000.000	36.000.000	
7.01.01.2.07	**Pengadaan Barang Milik Daerah Penunjang Urusan Pemerintah Daerah**	**5.676.000**	**5.676.000**	
7.01.01.2.07.05	Pengadaan Mebel	5.676.000	5.676.000	
7.01.01.2.08	**Penyediaan Jasa Penunjang Urusan Pemerintahan Daerah**	**119.265.000**	**116.895.000**	
7.01.01.2.08.02	Penyediaan Jasa Komunikasi, Sumber Daya Air dan Listrik	28.455.000	28.455.000	
7.01.01.2.08.04	Penyediaan Jasa Pelayanan Umum Kantor	90.810.000	88.440.000	
7.01.01.2.09	**Pemeliharaan Barang Milik Daerah Penunjang Urusan Pemerintahan Daerah**	**8.325.000**	**8.325.000**	
7.01.01.2.09.01	Penyediaan Jasa Pemeliharaan, Biaya Pemeliharaan, dan Pajak Kendaraan Perorangan Dinas atau Kendaraan Dinas Jabatan	8.325.000	8.325.000	
7.01.02	**PROGRAM PENYELENGGARAAN PEMERINTAHAN DAN PELAYANAN PUBLIK**	**45.670.000**	**51.945.525**	
7.01.02.2.01	**Koordinasi Penyelenggaraan Kegiatan Pemerintahan di Tingkat Kecamatan**	**21.465.000**	**21.465.000**	
7.01.02.2.01.01	Koordinasi/Sinergi Perencanaan dan Pelaksanaan Kegiatan Pemerintahan dengan Perangkat Daerah dan Instansi Vertikal Terkait	21.465.000	21.465.000	
7.01.02.2.02	**Penyelenggaraan Urusan Pemerintahan yang Tidak Dilaksanakan oleh Unit Kerja Perangkat Daerah yang Ada di Kecamatan**	**24.205.000**	**30.480.525**	
7.01.02.2.02.03	Peningkatan Efektifitas Pelaksanaan Pelayanan kepada Masyarakat di Wilayah Kecamatan	24.205.000	30.480.525	
7.01.03	**PROGRAM PEMBERDAYAAN MASYARAKAT DESA DAN KELURAHAN**	**131.030.000**	**131.030.000**	
7.01.03.2.01	**Koordinasi Kegiatan Pemberdayaan Desa**	**131.030.000**	**131.030.000**	
7.01.03.2.01.01	Peningkatan Partisipasi Masyarakat dalam Forum Musyawarah Perencanaan Pembangunan di Desa	35.600.000	35.600.000	
7.01.03.2.01.03	Peningkatan Efektifitas Kegiatan Pemberdayaan Masyarakat di Wilayah Kecamatan	95.430.000	95.430.000	
7.01.04	**PROGRAM KOORDINASI KETENTRAMAN DAN KETERTIBAN UMUM**	**77.630.000**	**52.430.000**	
7.01.04.2.01	**Koordinasi Upaya Penyelenggaraan Ketenteraman dan Ketertiban Umum**	**77.630.000**	**52.430.000**	
7.01.04.2.01.02	Harmonisasi Hubungan dengan Tokoh Agama dan Tokoh Masyarakat	77.630.000	52.430.000	
7.01.05	**PROGRAM PENYELENGGARAAN URUSAN PEMERINTAHAN UMUM**	**30.515.100**	**30.515.100**	
7.01.05.2.01	**Penyelenggaraan Urusan Pemerintahan Umum Sesuai Penugasan Kepala Daerah**	**30.515.100**	**30.515.100**	
7.01.05.2.01.05	Penanganan Konflik Sosial Sesuai Ketentuan Peraturan Perundang-Undangan	30.515.100	30.515.100	
7.01.06	**PROGRAM PEMBINAAN DAN PENGAWASAN PEMERINTAHAN DESA**	**56.895.000**	**228.189.475**	
7.01.06.2.01	**Fasilitasi, Rekomendasi dan Koordinasi Pembinaan dan Pengawasan Pemerintahan Desa**	**56.895.000**	**228.189.475**	
7.01.06.2.01.02	Fasilitasi Administrasi Tata Pemerintahan Desa	8.805.000	8.805.000	
7.01.06.2.01.11	Fasilitasi Penyelenggaraan Ketenteraman dan Ketertiban Umum	11.690.000	11.690.000	
7.01.06.2.01.17	Koordinasi Pendampingan Desa di Wilayahnya	36.400.000	207.694.475	
7.01.0.00.0.00.07.0000	**Kecamatan Nawangan**	**2.225.630.081**	**2.333.580.081**	
7.01.0.00.0.00.07.0000	**Kecamatan Nawangan**	**2.225.630.081**	**2.333.580.081**	

Perubahan Plafon Anggaran Menurut Urusan Pemerintahan Daerah, Program, Kegiatan, dan Sub Kegiatan

Urusan Pemerintahan Daerah dan program/kegiatan		Plafon Anggaran		Ket
		Sebelum	Sesudah	
1	2	3	4	4
7.01.01	**PROGRAM PENUNJANG URUSAN PEMERINTAHAN DAERAH KABUPATEN/KOTA**	**1.849.695.081**	**1.808.845.081**	
7.01.01.2.01	**Perencanaan, Penganggaran, dan Evaluasi Kinerja Perangkat Daerah**	**6.019.000**	**6.019.000**	
7.01.01.2.01.01	Penyusunan Dokumen Perencanaan Perangkat Daerah	4.500.000	4.500.000	
7.01.01.2.01.07	Evaluasi Kinerja Perangkat Daerah	1.519.000	1.519.000	
7.01.01.2.02	**Administrasi Keuangan Perangkat Daerah**	**1.579.099.081**	**1.537.049.081**	
7.01.01.2.02.01	Penyediaan Gaji dan Tunjangan ASN	1.574.985.081	1.532.935.081	
7.01.01.2.02.04	Koordinasi dan Pelaksanaan Akuntansi SKPD	1.000.000	1.000.000	
7.01.01.2.02.05	Koordinasi dan Penyusunan Laporan Keuangan Akhir Tahun SKPD	1.000.000	1.000.000	
7.01.01.2.02.06	Pengelolaan dan Penyiapan Bahan Tanggapan Pemeriksaan	745.000	745.000	
7.01.01.2.02.07	Koordinasi dan Penyusunan Laporan Keuangan Bulanan/ Triwulanan/ Semesteran SKPD	859.000	859.000	
7.01.01.2.02.08	Penyusunan Pelaporan dan Analisis Prognosis Realisasi Anggaran	510.000	510.000	
7.01.01.2.05	**Administrasi Kepegawaian Perangkat Daerah**	**6.660.000**	**6.660.000**	
7.01.01.2.05.02	Pengadaan Pakaian Dinas beserta Atribut Kelengkapannya	6.660.000	6.660.000	
7.01.01.2.06	**Administrasi Umum Perangkat Daerah**	**119.058.000**	**119.688.000**	
7.01.01.2.06.02	Penyediaan Peralatan dan Perlengkapan Kantor	12.989.960	12.989.960	
7.01.01.2.06.04	Penyediaan Bahan Logistik Kantor	79.668.040	80.298.040	
7.01.01.2.06.05	Penyediaan Barang Cetakan dan Penggandaan	6.600.000	6.600.000	
7.01.01.2.06.09	Penyelenggaraan Rapat Koordinasi dan Konsultasi SKPD	19.800.000	19.800.000	
7.01.01.2.08	**Penyediaan Jasa Penunjang Urusan Pemerintahan Daerah**	**116.965.000**	**117.535.000**	
7.01.01.2.08.02	Penyediaan Jasa Komunikasi, Sumber Daya Air dan Listrik	14.000.000	14.000.000	
7.01.01.2.08.03	Penyediaan Jasa Peralatan dan Perlengkapan Kantor	18.145.000	18.715.000	
7.01.01.2.08.04	Penyediaan Jasa Pelayanan Umum Kantor	84.820.000	84.820.000	
7.01.01.2.09	**Pemeliharaan Barang Milik Daerah Penunjang Urusan Pemerintahan Daerah**	**21.894.000**	**21.894.000**	
7.01.01.2.09.01	Penyediaan Jasa Pemeliharaan, Biaya Pemeliharaan, dan Pajak Kendaraan Perorangan Dinas atau Kendaraan Dinas Jabatan	21.894.000	21.894.000	
7.01.02	**PROGRAM PENYELENGGARAAN PEMERINTAHAN DAN PELAYANAN PUBLIK**	**96.135.000**	**106.135.000**	
7.01.02.2.01	**Koordinasi Penyelenggaraan Kegiatan Pemerintahan di Tingkat Kecamatan**	**46.135.000**	**50.135.000**	
7.01.02.2.01.01	Koordinasi/Sinergi Perencanaan dan Pelaksanaan Kegiatan Pemerintahan dengan Perangkat Daerah dan Instansi Vertikal Terkait	46.135.000	50.135.000	
7.01.02.2.02	**Penyelenggaraan Urusan Pemerintahan yang Tidak Dilaksanakan oleh Unit Kerja Perangkat Daerah yang Ada di Kecamatan**	**50.000.000**	**56.000.000**	
7.01.02.2.02.03	Peningkatan Efektifitas Pelaksanaan Pelayanan kepada Masyarakat di Wilayah Kecamatan	50.000.000	56.000.000	
7.01.03	**PROGRAM PEMBERDAYAAN MASYARAKAT DESA DAN KELURAHAN**	**95.000.000**	**64.000.000**	
7.01.03.2.01	**Koordinasi Kegiatan Pemberdayaan Desa**	**95.000.000**	**64.000.000**	

Perubahan Plafon Anggaran Menurut Urusan Pemerintahan Daerah, Program, Kegiatan, dan Sub Kegiatan

Urusan Pemerintahan Daerah dan program/kegiatan		Plafon Anggaran		Ket
		Sebelum	Sesudah	
1	2	3	4	4
7.01.03.2.01.03	Peningkatan Efektifitas Kegiatan Pemberdayaan Masyarakat di Wilayah Kecamatan	95.000.000	64.000.000	
7.01.04	**PROGRAM KOORDINASI KETENTRAMAN DAN KETERTIBAN UMUM**	**44.800.000**	**199.800.000**	
7.01.04.2.01	**Koordinasi Upaya Penyelenggaraan Ketenteraman dan Ketertiban Umum**	**44.800.000**	**199.800.000**	
7.01.04.2.01.02	Harmonisasi Hubungan dengan Tokoh Agama dan Tokoh Masyarakat	44.800.000	199.800.000	
7.01.05	**PROGRAM PENYELENGGARAAN URUSAN PEMERINTAHAN UMUM**	**55.000.000**	**56.800.000**	
7.01.05.2.01	**Penyelenggaraan Urusan Pemerintahan Umum Sesuai Penugasan Kepala Daerah**	**55.000.000**	**56.800.000**	
7.01.05.2.01.05	Penanganan Konflik Sosial Sesuai Ketentuan Peraturan Perundang-Undangan	55.000.000	56.800.000	
7.01.06	**PROGRAM PEMBINAAN DAN PENGAWASAN PEMERINTAHAN DESA**	**85.000.000**	**98.000.000**	
7.01.06.2.01	**Fasilitasi, Rekomendasi dan Koordinasi Pembinaan dan Pengawasan Pemerintahan Desa**	**85.000.000**	**98.000.000**	
7.01.06.2.01.02	Fasilitasi Administrasi Tata Pemerintahan Desa	60.000.000	63.000.000	
7.01.06.2.01.11	Fasilitasi Penyelenggaraan Ketenteraman dan Ketertiban Umum	25.000.000	35.000.000	
7.01.0.00.0.00.08.0000	**Kecamatan Bandar**	**2.197.166.797**	**2.296.416.797**	
7.01.0.00.0.00.08.0000	**Kecamatan Bandar**	**2.197.166.797**	**2.296.416.797**	
7.01.01	**PROGRAM PENUNJANG URUSAN PEMERINTAHAN DAERAH KABUPATEN/KOTA**	**1.924.634.297**	**1.967.714.797**	
7.01.01.2.01	**Perencanaan, Penganggaran, dan Evaluasi Kinerja Perangkat Daerah**	**9.789.800**	**11.329.300**	
7.01.01.2.01.01	Penyusunan Dokumen Perencanaan Perangkat Daerah	3.652.000	3.652.000	
7.01.01.2.01.02	Koordinasi dan Penyusunan Dokumen RKA-SKPD	986.000	986.000	
7.01.01.2.01.03	Koordinasi dan Penyusunan Dokumen Perubahan RKA-SKPD	537.000	1.297.500	
7.01.01.2.01.04	Koordinasi dan Penyusunan DPA-SKPD	855.000	855.000	
7.01.01.2.01.05	Koordinasi dan Penyusunan Perubahan DPA- SKPD	641.500	1.420.500	
7.01.01.2.01.06	Koordinasi dan Penyusunan Laporan Capaian Kinerja dan Ikhtisar Realisasi Kinerja SKPD	1.000.000	1.000.000	
7.01.01.2.01.07	Evaluasi Kinerja Perangkat Daerah	2.118.300	2.118.300	
7.01.01.2.02	**Administrasi Keuangan Perangkat Daerah**	**1.708.202.797**	**1.657.452.797**	
7.01.01.2.02.01	Penyediaan Gaji dan Tunjangan ASN	1.702.476.797	1.651.726.797	
7.01.01.2.02.03	Pelaksanaan Penatausahaan dan Pengujian/Verifikasi Keuangan SKPD	3.000.000	3.000.000	
7.01.01.2.02.04	Koordinasi dan Pelaksanaan Akuntansi SKPD	2.726.000	2.726.000	
7.01.01.2.05	**Administrasi Kepegawaian Perangkat Daerah**	**10.829.160**	**25.259.160**	
7.01.01.2.05.02	Pengadaan Pakaian Dinas beserta Atribut Kelengkapannya	10.829.160	25.259.160	
7.01.01.2.06	**Administrasi Umum Perangkat Daerah**	**43.795.225**	**112.358.865**	
7.01.01.2.06.02	Penyediaan Peralatan dan Perlengkapan Kantor	7.029.000	33.290.000	
7.01.01.2.06.03	Penyediaan Peralatan Rumah Tangga	6.333.000	39.648.000	

Perubahan Plafon Anggaran Menurut Urusan Pemerintahan Daerah, Program, Kegiatan, dan Sub Kegiatan

Urusan Pemerintahan Daerah dan program/kegiatan		Plafon Anggaran		Ket
		Sebelum	Sesudah	
1	2	3	4	4
7.01.01.2.06.04	Penyediaan Bahan Logistik Kantor	22.423.225	29.778.065	
7.01.01.2.06.05	Penyediaan Barang Cetakan dan Penggandaan	4.410.000	6.042.800	
7.01.01.2.06.09	Penyelenggaraan Rapat Koordinasi dan Konsultasi SKPD	3.600.000	3.600.000	
7.01.01.2.07	**Pengadaan Barang Milik Daerah Penunjang Urusan Pemerintah Daerah**	**22.893.750**	**32.191.110**	
7.01.01.2.07.05	Pengadaan Mebel	8.325.000	17.622.360	
7.01.01.2.07.06	Pengadaan Peralatan dan Mesin Lainnya	14.568.750	14.568.750	
7.01.01.2.08	**Penyediaan Jasa Penunjang Urusan Pemerintahan Daerah**	**70.060.390**	**70.060.390**	
7.01.01.2.08.02	Penyediaan Jasa Komunikasi, Sumber Daya Air dan Listrik	14.327.590	14.327.590	
7.01.01.2.08.04	Penyediaan Jasa Pelayanan Umum Kantor	55.732.800	55.732.800	
7.01.01.2.09	**Pemeliharaan Barang Milik Daerah Penunjang Urusan Pemerintahan Daerah**	**59.063.175**	**59.063.175**	
7.01.01.2.09.01	Penyediaan Jasa Pemeliharaan, Biaya Pemeliharaan, dan Pajak Kendaraan Perorangan Dinas atau Kendaraan Dinas Jabatan	50.576.000	50.576.000	
7.01.01.2.09.09	Pemeliharaan/Rehabilitasi Gedung Kantor dan Bangunan Lainnya	8.487.175	8.487.175	
7.01.02	**PROGRAM PENYELENGGARAAN PEMERINTAHAN DAN PELAYANAN PUBLIK**	**52.102.000**	**52.102.000**	
7.01.02.2.01	**Koordinasi Penyelenggaraan Kegiatan Pemerintahan di Tingkat Kecamatan**	**11.813.000**	**11.813.000**	
7.01.02.2.01.01	Koordinasi/Sinergi Perencanaan dan Pelaksanaan Kegiatan Pemerintahan dengan Perangkat Daerah dan Instansi Vertikal Terkait	11.813.000	11.813.000	
7.01.02.2.02	**Penyelenggaraan Urusan Pemerintahan yang Tidak Dilaksanakan oleh Unit Kerja Perangkat Daerah yang Ada di Kecamatan**	**40.289.000**	**40.289.000**	
7.01.02.2.02.03	Peningkatan Efektifitas Pelaksanaan Pelayanan kepada Masyarakat di Wilayah Kecamatan	40.289.000	40.289.000	
7.01.03	**PROGRAM PEMBERDAYAAN MASYARAKAT DESA DAN KELURAHAN**	**77.976.000**	**126.333.000**	
7.01.03.2.01	**Koordinasi Kegiatan Pemberdayaan Desa**	**77.976.000**	**126.333.000**	
7.01.03.2.01.03	Peningkatan Efektifitas Kegiatan Pemberdayaan Masyarakat di Wilayah Kecamatan	77.976.000	126.333.000	
7.01.04	**PROGRAM KOORDINASI KETENTRAMAN DAN KETERTIBAN UMUM**	**25.523.000**	**35.723.000**	
7.01.04.7.03	**Koordinasi Upaya Penyelenggaraan Ketenteraman dan Ketertiban Umum**	**25.523.000**	**35.723.000**	
7.01.04.7.03.02	Harmonisasi Hubungan dengan Tokoh Agama dan Tokoh Masyarakat	25.523.000	35.723.000	
7.01.05	**PROGRAM PENYELENGGARAAN URUSAN PEMERINTAHAN UMUM**	**73.577.500**	**60.963.000**	
7.01.05.2.01	**Penyelenggaraan Urusan Pemerintahan Umum Sesuai Penugasan Kepala Daerah**	**73.577.500**	**60.963.000**	
7.01.05.2.01.05	Penanganan Konflik Sosial Sesuai Ketentuan Peraturan Perundang-Undangan	33.911.500	44.697.000	
7.01.05.2.01.08	Pelaksanaan Tugas Forum Koordinasi Pimpinan di Kecamatan	39.666.000	16.266.000	
7.01.06	**PROGRAM PEMBINAAN DAN PENGAWASAN PEMERINTAHAN DESA**	**43.354.000**	**53.581.000**	
7.01.06.2.01	**Fasilitasi, Rekomendasi dan Koordinasi Pembinaan dan Pengawasan Pemerintahan Desa**	**43.354.000**	**53.581.000**	
7.01.06.2.01.02	Fasilitasi Administrasi Tata Pemerintahan Desa	43.354.000	53.581.000	
7.01.0.00.0.00.09.0000	**Kecamatan Tegalombo**	**2.012.905.871**	**2.179.868.871**	

Perubahan Plafon Anggaran Menurut Urusan Pemerintahan Daerah, Program, Kegiatan, dan Sub Kegiatan

Urusan Pemerintahan Daerah dan program/kegiatan		Plafon Anggaran		Ket
		Sebelum	Sesudah	
1	2	3	4	4
7.01.0.00.0.00.09.0000	**Kecamatan Tegalombo**	**2.012.905.871**	**2.179.868.871**	
7.01.01	**PROGRAM PENUNJANG URUSAN PEMERINTAHAN DAERAH KABUPATEN/KOTA**	**1.610.492.730**	**1.654.605.730**	
7.01.01.2.01	**Perencanaan, Penganggaran, dan Evaluasi Kinerja Perangkat Daerah**	**15.441.192**	**15.441.192**	
7.01.01.2.01.01	Penyusunan Dokumen Perencanaan Perangkat Daerah	3.478.264	3.478.264	
7.01.01.2.01.02	Koordinasi dan Penyusunan Dokumen RKA-SKPD	2.017.915	2.017.915	
7.01.01.2.01.03	Koordinasi dan Penyusunan Dokumen Perubahan RKA-SKPD	1.578.915	1.578.915	
7.01.01.2.01.04	Koordinasi dan Penyusunan DPA-SKPD	1.271.915	1.271.915	
7.01.01.2.01.05	Koordinasi dan Penyusunan Perubahan DPA- SKPD	2.224.719	2.224.719	
7.01.01.2.01.06	Koordinasi dan Penyusunan Laporan Capaian Kinerja dan Ikhtisar Realisasi Kinerja SKPD	3.130.334	3.130.334	
7.01.01.2.01.07	Evaluasi Kinerja Perangkat Daerah	1.739.130	1.739.130	
7.01.01.2.02	**Administrasi Keuangan Perangkat Daerah**	**1.374.583.058**	**1.391.546.058**	
7.01.01.2.02.01	Penyediaan Gaji dan Tunjangan ASN	1.337.173.558	1.354.136.558	
7.01.01.2.02.03	Pelaksanaan Penatausahaan dan Pengujian/Verifikasi Keuangan SKPD	34.200.000	34.200.000	
7.01.01.2.02.05	Koordinasi dan Penyusunan Laporan Keuangan Akhir Tahun SKPD	1.659.500	1.659.500	
7.01.01.2.02.07	Koordinasi dan Penyusunan Laporan Keuangan Bulanan/ Triwulanan/ Semesteran SKPD	1.550.000	1.550.000	
7.01.01.2.03	**Administrasi Barang Milik Daerah pada Perangkat Daerah**	**2.900.000**	**3.005.000**	
7.01.01.2.03.06	Penatausahaan Barang Milik Daerah pada SKPD	2.900.000	3.005.000	
7.01.01.2.05	**Administrasi Kepegawaian Perangkat Daerah**	**22.000.000**	**22.000.000**	
7.01.01.2.05.02	Pengadaan Pakaian Dinas beserta Atribut Kelengkapannya	22.000.000	22.000.000	
7.01.01.2.06	**Administrasi Umum Perangkat Daerah**	**57.903.980**	**87.003.980**	
7.01.01.2.06.02	Penyediaan Peralatan dan Perlengkapan Kantor	32.971.625	60.071.725	
7.01.01.2.06.04	Penyediaan Bahan Logistik Kantor	8.094.000	10.093.900	
7.01.01.2.06.05	Penyediaan Barang Cetakan dan Penggandaan	4.138.355	4.138.355	
7.01.01.2.06.09	Penyelenggaraan Rapat Koordinasi dan Konsultasi SKPD	12.700.000	12.700.000	
7.01.01.2.07	**Pengadaan Barang Milik Daerah Penunjang Urusan Pemerintah Daerah**	**35.523.500**	**33.468.500**	
7.01.01.2.07.10	Pengadaan Sarana dan Prasarana Gedung Kantor atau Bangunan Lainnya	35.523.500	33.468.500	
7.01.01.2.08	**Penyediaan Jasa Penunjang Urusan Pemerintahan Daerah**	**89.391.000**	**89.391.000**	
7.01.01.2.08.01	Penyediaan Jasa Surat Menyurat	6.500.000	6.500.000	
7.01.01.2.08.02	Penyediaan Jasa Komunikasi, Sumber Daya Air dan Listrik	10.891.000	10.891.000	
7.01.01.2.08.04	Penyediaan Jasa Pelayanan Umum Kantor	72.000.000	72.000.000	
7.01.01.2.09	**Pemeliharaan Barang Milik Daerah Penunjang Urusan Pemerintahan Daerah**	**12.750.000**	**12.750.000**	

Perubahan Plafon Anggaran Menurut Urusan Pemerintahan Daerah, Program, Kegiatan, dan Sub Kegiatan

Urusan Pemerintahan Daerah dan program/kegiatan		Plafon Anggaran		Ket
		Sebelum	Sesudah	
1	2	3	4	4
7.01.01.2.09.01	Penyediaan Jasa Pemeliharaan, Biaya Pemeliharaan, dan Pajak Kendaraan Perorangan Dinas atau Kendaraan Dinas Jabatan	12.750.000	12.750.000	
7.01.02	**PROGRAM PENYELENGGARAAN PEMERINTAHAN DAN PELAYANAN PUBLIK**	**101.354.000**	**101.354.000**	
7.01.02.2.01	**Koordinasi Penyelenggaraan Kegiatan Pemerintahan di Tingkat Kecamatan**	**29.702.708**	**29.702.708**	
7.01.02.2.01.01	Koordinasi/Sinergi Perencanaan dan Pelaksanaan Kegiatan Pemerintahan dengan Perangkat Daerah dan Instansi Vertikal Terkait	29.702.708	29.702.708	
7.01.02.2.02	**Penyelenggaraan Urusan Pemerintahan yang Tidak Dilaksanakan oleh Unit Kerja Perangkat Daerah yang Ada di Kecamatan**	**71.651.292**	**71.651.292**	
7.01.02.2.02.03	Peningkatan Efektifitas Pelaksanaan Pelayanan kepada Masyarakat di Wilayah Kecamatan	71.651.292	71.651.292	
7.01.03	**PROGRAM PEMBERDAYAAN MASYARAKAT DESA DAN KELURAHAN**	**100.900.480**	**100.900.480**	
7.01.03.2.01	**Koordinasi Kegiatan Pemberdayaan Desa**	**100.900.480**	**100.900.480**	
7.01.03.2.01.03	Peningkatan Efektifitas Kegiatan Pemberdayaan Masyarakat di Wilayah Kecamatan	100.900.480	100.900.480	
7.01.04	**PROGRAM KOORDINASI KETENTRAMAN DAN KETERTIBAN UMUM**	**85.676.500**	**208.526.500**	
7.01.04.7.03	**Koordinasi Upaya Penyelenggaraan Ketenteraman dan Ketertiban Umum**	**85.676.500**	**208.526.500**	
7.01.04.7.03.02	Harmonisasi Hubungan dengan Tokoh Agama dan Tokoh Masyarakat	85.676.500	208.526.500	
7.01.05	**PROGRAM PENYELENGGARAAN URUSAN PEMERINTAHAN UMUM**	**27.055.456**	**27.055.456**	
7.01.05.2.01	**Penyelenggaraan Urusan Pemerintahan Umum Sesuai Penugasan Kepala Daerah**	**27.055.456**	**27.055.456**	
7.01.05.2.01.05	Penanganan Konflik Sosial Sesuai Ketentuan Peraturan Perundang-Undangan	27.055.456	27.055.456	
7.01.06	**PROGRAM PEMBINAAN DAN PENGAWASAN PEMERINTAHAN DESA**	**87.426.705**	**87.426.705**	
7.01.06.2.01	**Fasilitasi, Rekomendasi dan Koordinasi Pembinaan dan Pengawasan Pemerintahan Desa**	**87.426.705**	**87.426.705**	
7.01.06.2.01.02	Fasilitasi Administrasi Tata Pemerintahan Desa	30.751.331	30.751.331	
7.01.06.2.01.11	Fasilitasi Penyelenggaraan Ketenteraman dan Ketertiban Umum	24.011.762	24.011.762	
7.01.06.2.01.17	Koordinasi Pendampingan Desa di Wilayahnya	32.663.612	32.663.612	
7.01.0.00.0.00.10.0000	**Kecamatan Tulakan**	**2.577.048.435**	**2.729.798.435**	
7.01.0.00.0.00.10.0000	**Kecamatan Tulakan**	**2.577.048.435**	**2.729.798.435**	
7.01.01	**PROGRAM PENUNJANG URUSAN PEMERINTAHAN DAERAH KABUPATEN/KOTA**	**2.332.479.450**	**2.278.229.510**	
7.01.01.2.01	**Perencanaan, Penganggaran, dan Evaluasi Kinerja Perangkat Daerah**	**11.660.351**	**11.660.351**	
7.01.01.2.01.01	Penyusunan Dokumen Perencanaan Perangkat Daerah	748.000	748.000	
7.01.01.2.01.02	Koordinasi dan Penyusunan Dokumen RKA-SKPD	495.000	495.000	
7.01.01.2.01.03	Koordinasi dan Penyusunan Dokumen Perubahan RKA-SKPD	495.000	495.000	
7.01.01.2.01.04	Koordinasi dan Penyusunan DPA-SKPD	511.100	511.100	
7.01.01.2.01.05	Koordinasi dan Penyusunan Perubahan DPA- SKPD	495.100	495.100	
7.01.01.2.01.06	Koordinasi dan Penyusunan Laporan Capaian Kinerja dan Ikhtisar Realisasi Kinerja SKPD	8.371.751	8.371.751	
7.01.01.2.01.07	Evaluasi Kinerja Perangkat Daerah	544.400	544.400	

Perubahan Plafon Anggaran Menurut Urusan Pemerintahan Daerah, Program, Kegiatan, dan Sub Kegiatan

Urusan Pemerintahan Daerah dan program/kegiatan		Plafon Anggaran		Ket
		Sebelum	Sesudah	
1	2	3	4	4
7.01.01.2.02	**Administrasi Keuangan Perangkat Daerah**	**2.000.733.239**	**1.953.483.239**	
7.01.01.2.02.01	Penyediaan Gaji dan Tunjangan ASN	1.985.318.435	1.938.068.435	
7.01.01.2.02.05	Koordinasi dan Penyusunan Laporan Keuangan Akhir Tahun SKPD	283.308	283.308	
7.01.01.2.02.07	Koordinasi dan Penyusunan Laporan Keuangan Bulanan/ Triwulanan/ Semesteran SKPD	15.131.496	15.131.496	
7.01.01.2.05	**Administrasi Kepegawaian Perangkat Daerah**	**34.891.740**	**34.891.740**	
7.01.01.2.05.02	Pengadaan Pakaian Dinas beserta Atribut Kelengkapannya	34.891.740	34.891.740	
7.01.01.2.06	**Administrasi Umum Perangkat Daerah**	**86.723.415**	**86.723.415**	
7.01.01.2.06.02	Penyediaan Peralatan dan Perlengkapan Kantor	43.074.990	43.074.990	
7.01.01.2.06.04	Penyediaan Bahan Logistik Kantor	17.213.325	17.213.325	
7.01.01.2.06.05	Penyediaan Barang Cetakan dan Penggandaan	3.335.100	3.335.100	
7.01.01.2.06.09	Penyelenggaraan Rapat Koordinasi dan Konsultasi SKPD	23.100.000	23.100.000	
7.01.01.2.08	**Penyediaan Jasa Penunjang Urusan Pemerintahan Daerah**	**148.450.710**	**141.450.770**	
7.01.01.2.08.02	Penyediaan Jasa Komunikasi, Sumber Daya Air dan Listrik	20.518.710	19.518.770	
7.01.01.2.08.04	Penyediaan Jasa Pelayanan Umum Kantor	127.932.000	121.932.000	
7.01.01.2.09	**Pemeliharaan Barang Milik Daerah Penunjang Urusan Pemerintahan Daerah**	**50.019.995**	**50.019.995**	
7.01.01.2.09.01	Penyediaan Jasa Pemeliharaan, Biaya Pemeliharaan, dan Pajak Kendaraan Perorangan Dinas atau Kendaraan Dinas Jabatan	28.949.585	28.949.585	
7.01.01.2.09.09	Pemeliharaan/Rehabilitasi Gedung Kantor dan Bangunan Lainnya	21.070.410	21.070.410	
7.01.02	**PROGRAM PENYELENGGARAAN PEMERINTAHAN DAN PELAYANAN PUBLIK**	**14.203.640**	**14.203.640**	
7.01.02.2.02	**Penyelenggaraan Urusan Pemerintahan yang Tidak Dilaksanakan oleh Unit Kerja Perangkat Daerah yang Ada di Kecamatan**	**14.203.640**	**14.203.640**	
7.01.02.2.02.03	Peningkatan Efektifitas Pelaksanaan Pelayanan kepada Masyarakat di Wilayah Kecamatan	14.203.640	14.203.640	
7.01.03	**PROGRAM PEMBERDAYAAN MASYARAKAT DESA DAN KELURAHAN**	**83.233.048**	**88.672.988**	
7.01.03.2.01	**Koordinasi Kegiatan Pemberdayaan Desa**	**83.233.048**	**88.672.988**	
7.01.03.2.01.01	Peningkatan Partisipasi Masyarakat dalam Forum Musyawarah Perencanaan Pembangunan di Desa	11.930.750	11.370.690	
7.01.03.2.01.03	Peningkatan Efektifitas Kegiatan Pemberdayaan Masyarakat di Wilayah Kecamatan	71.302.298	77.302.298	
7.01.04	**PROGRAM KOORDINASI KETENTRAMAN DAN KETERTIBAN UMUM**	**89.252.179**	**227.432.179**	
7.01.04.2.01	**Koordinasi Upaya Penyelenggaraan Ketenteraman dan Ketertiban Umum**	**89.252.179**	**227.432.179**	
7.01.04.2.01.02	Harmonisasi Hubungan dengan Tokoh Agama dan Tokoh Masyarakat	89.252.179	227.432.179	
7.01.05	**PROGRAM PENYELENGGARAAN URUSAN PEMERINTAHAN UMUM**	**23.337.719**	**23.337.719**	
7.01.05.2.01	**Penyelenggaraan Urusan Pemerintahan Umum Sesuai Penugasan Kepala Daerah**	**23.337.719**	**23.337.719**	
7.01.05.2.01.05	Penanganan Konflik Sosial Sesuai Ketentuan Peraturan Perundang-Undangan	23.337.719	23.337.719	
7.01.06	**PROGRAM PEMBINAAN DAN PENGAWASAN PEMERINTAHAN DESA**	**34.542.399**	**97.922.399**	

Perubahan Plafon Anggaran Menurut Urusan Pemerintahan Daerah, Program, Kegiatan, dan Sub Kegiatan

Urusan Pemerintahan Daerah dan program/kegiatan		Plafon Anggaran		Ket
		Sebelum	Sesudah	
1	2	3	4	4
7.01.06.2.01	**Fasilitasi, Rekomendasi dan Koordinasi Pembinaan dan Pengawasan Pemerintahan Desa**	**34.542.399**	**97.922.399**	
7.01.06.2.01.02	Fasilitasi Administrasi Tata Pemerintahan Desa	34.542.399	97.922.399	
7.01.0.00.0.00.11.0000	**Kecamatan Ngadirojo**	**2.480.795.010**	**2.971.068.010**	
7.01.0.00.0.00.11.0000	**Kecamatan Ngadirojo**	**2.480.795.010**	**2.971.068.010**	
7.01.01	**PROGRAM PENUNJANG URUSAN PEMERINTAHAN DAERAH KABUPATEN/KOTA**	**2.238.408.310**	**2.388.651.073**	
7.01.01.2.01	**Perencanaan, Penganggaran, dan Evaluasi Kinerja Perangkat Daerah**	**8.952.730**	**13.288.730**	
7.01.01.2.01.01	Penyusunan Dokumen Perencanaan Perangkat Daerah	2.610.000	6.946.000	
7.01.01.2.01.02	Koordinasi dan Penyusunan Dokumen RKA-SKPD	1.387.000	1.387.000	
7.01.01.2.01.03	Koordinasi dan Penyusunan Dokumen Perubahan RKA-SKPD	798.000	798.000	
7.01.01.2.01.04	Koordinasi dan Penyusunan DPA-SKPD	996.000	996.000	
7.01.01.2.01.05	Koordinasi dan Penyusunan Perubahan DPA- SKPD	958.000	958.000	
7.01.01.2.01.06	Koordinasi dan Penyusunan Laporan Capaian Kinerja dan Ikhtisar Realisasi Kinerja SKPD	798.000	798.000	
7.01.01.2.01.07	Evaluasi Kinerja Perangkat Daerah	1.405.730	1.405.730	
7.01.01.2.02	**Administrasi Keuangan Perangkat Daerah**	**1.941.109.510**	**2.002.145.510**	
7.01.01.2.02.01	Penyediaan Gaji dan Tunjangan ASN	1.923.775.010	1.984.048.010	
7.01.01.2.02.05	Koordinasi dan Penyusunan Laporan Keuangan Akhir Tahun SKPD	1.300.000	1.300.000	
7.01.01.2.02.06	Pengelolaan dan Penyiapan Bahan Tanggapan Pemeriksaan	3.740.000	3.740.000	
7.01.01.2.02.07	Koordinasi dan Penyusunan Laporan Keuangan Bulanan/ Triwulanan/ Semesteran SKPD	9.460.000	10.223.000	
7.01.01.2.02.08	Penyusunan Pelaporan dan Analisis Prognosis Realisasi Anggaran	2.834.500	2.834.500	
7.01.01.2.05	**Administrasi Kepegawaian Perangkat Daerah**	**14.193.000**	**20.793.000**	
7.01.01.2.05.02	Pengadaan Pakaian Dinas beserta Atribut Kelengkapannya	14.193.000	20.793.000	
7.01.01.2.06	**Administrasi Umum Perangkat Daerah**	**50.839.500**	**51.466.020**	
7.01.01.2.06.02	Penyediaan Peralatan dan Perlengkapan Kantor	17.283.500	17.283.500	
7.01.01.2.06.03	Penyediaan Peralatan Rumah Tangga	10.078.000	10.704.520	
7.01.01.2.06.04	Penyediaan Bahan Logistik Kantor	18.288.000	18.288.000	
7.01.01.2.06.05	Penyediaan Barang Cetakan dan Penggandaan	5.190.000	5.190.000	
7.01.01.2.07	**Pengadaan Barang Milik Daerah Penunjang Urusan Pemerintah Daerah**	**41.858.000**	**96.695.800**	
7.01.01.2.07.10	Pengadaan Sarana dan Prasarana Gedung Kantor atau Bangunan Lainnya	41.858.000	96.695.800	
7.01.01.2.08	**Penyediaan Jasa Penunjang Urusan Pemerintahan Daerah**	**129.485.770**	**126.830.400**	
7.01.01.2.08.02	Penyediaan Jasa Komunikasi, Sumber Daya Air dan Listrik	15.302.970	14.153.600	
7.01.01.2.08.03	Penyediaan Jasa Peralatan dan Perlengkapan Kantor	7.200.000	9.194.000	

Perubahan Plafon Anggaran Menurut Urusan Pemerintahan Daerah, Program, Kegiatan, dan Sub Kegiatan

Urusan Pemerintahan Daerah dan program/kegiatan		Plafon Anggaran		Ket
		Sebelum	Sesudah	
1	2	3	4	4
7.01.01.2.08.04	Penyediaan Jasa Pelayanan Umum Kantor	106.982.800	103.482.800	
7.01.01.2.09	**Pemeliharaan Barang Milik Daerah Penunjang Urusan Pemerintahan Daerah**	**51.969.800**	**77.431.613**	
7.01.01.2.09.01	Penyediaan Jasa Pemeliharaan, Biaya Pemeliharaan, dan Pajak Kendaraan Perorangan Dinas atau Kendaraan Dinas Jabatan	36.242.000	61.703.813	
7.01.01.2.09.09	Pemeliharaan/Rehabilitasi Gedung Kantor dan Bangunan Lainnya	15.727.800	15.727.800	
7.01.02	**PROGRAM PENYELENGGARAAN PEMERINTAHAN DAN PELAYANAN PUBLIK**	**15.881.400**	**19.429.000**	
7.01.02.2.01	**Koordinasi Penyelenggaraan Kegiatan Pemerintahan di Tingkat Kecamatan**	**6.077.400**	**9.593.000**	
7.01.02.2.01.01	Koordinasi/Sinergi Perencanaan dan Pelaksanaan Kegiatan Pemerintahan dengan Perangkat Daerah dan Instansi Vertikal Terkait	6.077.400	9.593.000	
7.01.02.2.02	**Penyelenggaraan Urusan Pemerintahan yang Tidak Dilaksanakan oleh Unit Kerja Perangkat Daerah yang Ada di Kecamatan**	**9.804.000**	**9.836.000**	
7.01.02.2.02.03	Peningkatan Efektifitas Pelaksanaan Pelayanan kepada Masyarakat di Wilayah Kecamatan	9.804.000	9.836.000	
7.01.03	**PROGRAM PEMBERDAYAAN MASYARAKAT DESA DAN KELURAHAN**	**75.658.000**	**316.717.800**	
7.01.03.2.01	**Koordinasi Kegiatan Pemberdayaan Desa**	**75.658.000**	**316.717.800**	
7.01.03.2.01.01	Peningkatan Partisipasi Masyarakat dalam Forum Musyawarah Perencanaan Pembangunan di Desa	22.391.000	22.391.000	
7.01.03.2.01.03	Peningkatan Efektifitas Kegiatan Pemberdayaan Masyarakat di Wilayah Kecamatan	53.267.000	294.326.800	
7.01.04	**PROGRAM KOORDINASI KETENTRAMAN DAN KETERTIBAN UMUM**	**76.626.000**	**141.104.000**	
7.01.04.2.01	**Koordinasi Upaya Penyelenggaraan Ketenteraman dan Ketertiban Umum**	**76.626.000**	**141.104.000**	
7.01.04.2.01.02	Harmonisasi Hubungan dengan Tokoh Agama dan Tokoh Masyarakat	76.626.000	141.104.000	
7.01.05	**PROGRAM PENYELENGGARAAN URUSAN PEMERINTAHAN UMUM**	**19.729.000**	**19.729.000**	
7.01.05.2.01	**Penyelenggaraan Urusan Pemerintahan Umum Sesuai Penugasan Kepala Daerah**	**19.729.000**	**19.729.000**	
7.01.05.2.01.05	Penanganan Konflik Sosial Sesuai Ketentuan Peraturan Perundang-Undangan	19.729.000	19.729.000	
7.01.06	**PROGRAM PEMBINAAN DAN PENGAWASAN PEMERINTAHAN DESA**	**54.492.300**	**85.437.137**	
7.01.06.2.01	**Fasilitasi, Rekomendasi dan Koordinasi Pembinaan dan Pengawasan Pemerintahan Desa**	**54.492.300**	**85.437.137**	
7.01.06.2.01.02	Fasilitasi Administrasi Tata Pemerintahan Desa	17.483.000	28.599.000	
7.01.06.2.01.11	Fasilitasi Penyelenggaraan Ketenteraman dan Ketertiban Umum	16.279.000	25.959.000	
7.01.06.2.01.17	Koordinasi Pendampingan Desa di Wilayahnya	20.730.300	30.879.137	
7.01.0.00.0.00.12.0000	**Kecamatan Sudimoro**	**2.136.563.355**	**2.387.663.355**	
7.01.0.00.0.00.12.0000	**Kecamatan Sudimoro**	**2.136.563.355**	**2.387.663.355**	
7.01.01	**PROGRAM PENUNJANG URUSAN PEMERINTAHAN DAERAH KABUPATEN/KOTA**	**1.559.176.355**	**1.660.931.355**	
7.01.01.2.01	**Perencanaan, Penganggaran, dan Evaluasi Kinerja Perangkat Daerah**	**5.178.000**	**5.178.000**	
7.01.01.2.01.01	Penyusunan Dokumen Perencanaan Perangkat Daerah	3.328.000	3.328.000	
7.01.01.2.01.07	Evaluasi Kinerja Perangkat Daerah	1.850.000	1.850.000	
7.01.01.2.02	**Administrasi Keuangan Perangkat Daerah**	**1.348.430.355**	**1.399.530.355**	

Perubahan Plafon Anggaran Menurut Urusan Pemerintahan Daerah, Program, Kegiatan, dan Sub Kegiatan

Urusan Pemerintahan Daerah dan program/kegiatan		Plafon Anggaran		Ket
		Sebelum	Sesudah	
1	2	3	4	4
7.01.01.2.02.01	Penyediaan Gaji dan Tunjangan ASN	1.334.603.355	1.385.703.355	
7.01.01.2.02.04	Koordinasi dan Pelaksanaan Akuntansi SKPD	1.890.000	1.890.000	
7.01.01.2.02.05	Koordinasi dan Penyusunan Laporan Keuangan Akhir Tahun SKPD	8.380.000	8.380.000	
7.01.01.2.02.07	Koordinasi dan Penyusunan Laporan Keuangan Bulanan/ Triwulanan/ Semesteran SKPD	3.557.000	3.557.000	
7.01.01.2.06	**Administrasi Umum Perangkat Daerah**	**82.899.000**	**115.404.000**	
7.01.01.2.06.02	Penyediaan Peralatan dan Perlengkapan Kantor	34.099.000	46.854.000	
7.01.01.2.06.04	Penyediaan Bahan Logistik Kantor	24.000.000	31.750.000	
7.01.01.2.06.05	Penyediaan Barang Cetakan dan Penggandaan	2.800.000	2.800.000	
7.01.01.2.06.09	Penyelenggaraan Rapat Koordinasi dan Konsultasi SKPD	22.000.000	34.000.000	
7.01.01.2.08	**Penyediaan Jasa Penunjang Urusan Pemerintahan Daerah**	**100.657.000**	**112.057.000**	
7.01.01.2.08.02	Penyediaan Jasa Komunikasi, Sumber Daya Air dan Listrik	22.657.000	22.657.000	
7.01.01.2.08.04	Penyediaan Jasa Pelayanan Umum Kantor	78.000.000	89.400.000	
7.01.01.2.09	**Pemeliharaan Barang Milik Daerah Penunjang Urusan Pemerintahan Daerah**	**22.012.000**	**28.762.000**	
7.01.01.2.09.01	Penyediaan Jasa Pemeliharaan, Biaya Pemeliharaan, dan Pajak Kendaraan Perorangan Dinas atau Kendaraan Dinas Jabatan	22.012.000	28.762.000	
7.01.02	**PROGRAM PENYELENGGARAAN PEMERINTAHAN DAN PELAYANAN PUBLIK**	**89.178.000**	**64.698.000**	
7.01.02.2.01	**Koordinasi Penyelenggaraan Kegiatan Pemerintahan di Tingkat Kecamatan**	**33.330.000**	**36.450.000**	
7.01.02.2.01.01	Koordinasi/Sinergi Perencanaan dan Pelaksanaan Kegiatan Pemerintahan dengan Perangkat Daerah dan Instansi Vertikal Terkait	33.330.000	36.450.000	
7.01.02.2.02	**Penyelenggaraan Urusan Pemerintahan yang Tidak Dilaksanakan oleh Unit Kerja Perangkat Daerah yang Ada di Kecamatan**	**55.848.000**	**28.248.000**	
7.01.02.2.02.03	Peningkatan Efektifitas Pelaksanaan Pelayanan kepada Masyarakat di Wilayah Kecamatan	55.848.000	28.248.000	
7.01.03	**PROGRAM PEMBERDAYAAN MASYARAKAT DESA DAN KELURAHAN**	**267.890.000**	**301.615.000**	
7.01.03.2.01	**Koordinasi Kegiatan Pemberdayaan Desa**	**267.890.000**	**301.615.000**	
7.01.03.2.01.03	Peningkatan Efektifitas Kegiatan Pemberdayaan Masyarakat di Wilayah Kecamatan	267.890.000	301.615.000	
7.01.04	**PROGRAM KOORDINASI KETENTRAMAN DAN KETERTIBAN UMUM**	**109.735.000**	**204.835.000**	
7.01.04.2.01	**Koordinasi Upaya Penyelenggaraan Ketenteraman dan Ketertiban Umum**	**109.735.000**	**204.835.000**	
7.01.04.2.01.02	Harmonisasi Hubungan dengan Tokoh Agama dan Tokoh Masyarakat	109.735.000	204.835.000	
7.01.05	**PROGRAM PENYELENGGARAAN URUSAN PEMERINTAHAN UMUM**	**37.620.000**	**55.620.000**	
7.01.05.2.01	**Penyelenggaraan Urusan Pemerintahan Umum Sesuai Penugasan Kepala Daerah**	**37.620.000**	**55.620.000**	
7.01.05.2.01.05	Penanganan Konflik Sosial Sesuai Ketentuan Peraturan Perundang-Undangan	37.620.000	55.620.000	
7.01.06	**PROGRAM PEMBINAAN DAN PENGAWASAN PEMERINTAHAN DESA**	**72.964.000**	**99.964.000**	
7.01.06.2.01	**Fasilitasi, Rekomendasi dan Koordinasi Pembinaan dan Pengawasan Pemerintahan Desa**	**72.964.000**	**99.964.000**	
7.01.06.2.01.02	Fasilitasi Administrasi Tata Pemerintahan Desa	27.160.000	48.160.000	

Perubahan Plafon Anggaran Menurut Urusan Pemerintahan Daerah, Program, Kegiatan, dan Sub Kegiatan

Urusan Pemerintahan Daerah dan program/kegiatan		Plafon Anggaran		Ket
		Sebelum	Sesudah	
1	2	3	4	4
7.01.06.2.01.11	Fasilitasi Penyelenggaraan Ketenteraman dan Ketertiban Umum	45.804.000	51.804.000	
8	**UNSUR PEMERINTAHAN UMUM**			
8.01	**KESATUAN BANGSA DAN POLITIK**	**7.390.409.973**	**26.572.709.973**	
8.01.0.00.0.00.01.0000	**Badan Kesatuan Bangsa dan Politik**	**7.390.409.973**	**26.572.709.973**	
8.01.0.00.0.00.01.0000	**Badan Kesatuan Bangsa dan Politik**	**7.390.409.973**	**26.572.709.973**	
8.01.01	**PROGRAM PENUNJANG URUSAN PEMERINTAHAN DAERAH KABUPATEN/KOTA**	**2.321.694.973**	**2.482.994.973**	
8.01.01.2.01	**Perencanaan, Penganggaran, dan Evaluasi Kinerja Perangkat Daerah**	**17.000.000**	**17.000.000**	
8.01.01.2.01.01	Penyusunan Dokumen Perencanaan Perangkat Daerah	17.000.000	17.000.000	
8.01.01.2.02	**Administrasi Keuangan Perangkat Daerah**	**1.877.910.473**	**1.839.210.473**	
8.01.01.2.02.01	Penyediaan Gaji dan Tunjangan ASN	1.877.910.473	1.839.210.473	
8.01.01.2.06	**Administrasi Umum Perangkat Daerah**	**147.858.575**	**199.041.570**	
8.01.01.2.06.01	Penyediaan Komponen Instalasi Listrik/Penerangan Bangunan Kantor	8.044.000	8.044.000	
8.01.01.2.06.02	Penyediaan Peralatan dan Perlengkapan Kantor	33.414.575	37.908.470	
8.01.01.2.06.03	Penyediaan Peralatan Rumah Tangga	20.732.000	26.318.000	
8.01.01.2.06.04	Penyediaan Bahan Logistik Kantor	16.988.000	31.855.000	
8.01.01.2.06.05	Penyediaan Barang Cetakan dan Penggandaan	19.220.000	21.976.100	
8.01.01.2.06.09	Penyelenggaraan Rapat Koordinasi dan Konsultasi SKPD	49.460.000	72.940.000	
8.01.01.2.07	**Pengadaan Barang Milik Daerah Penunjang Urusan Pemerintah Daerah**	**11.188.800**	**22.164.480**	
8.01.01.2.07.10	Pengadaan Sarana dan Prasarana Gedung Kantor atau Bangunan Lainnya	11.188.800	22.164.480	
8.01.01.2.08	**Penyediaan Jasa Penunjang Urusan Pemerintahan Daerah**	**212.122.500**	**251.007.200**	
8.01.01.2.08.01	Penyediaan Jasa Surat Menyurat	1.100.000	1.100.000	
8.01.01.2.08.02	Penyediaan Jasa Komunikasi, Sumber Daya Air dan Listrik	44.107.000	49.106.700	
8.01.01.2.08.04	Penyediaan Jasa Pelayanan Umum Kantor	166.915.500	200.800.500	
8.01.01.2.09	**Pemeliharaan Barang Milik Daerah Penunjang Urusan Pemerintahan Daerah**	**55.614.625**	**154.571.250**	
8.01.01.2.09.01	Penyediaan Jasa Pemeliharaan, Biaya Pemeliharaan, dan Pajak Kendaraan Perorangan Dinas atau Kendaraan Dinas Jabatan	45.849.625	84.476.250	
8.01.01.2.09.09	Pemeliharaan/Rehabilitasi Gedung Kantor dan Bangunan Lainnya	9.765.000	70.095.000	
8.01.02	**PROGRAM PENGUATAN IDEOLOGI PANCASILA DAN KARAKTER KEBANGSAAN**	**580.729.000**	**610.729.000**	
8.01.02.2.01	**Perumusan Kebijakan Teknis dan Pemantapan Pelaksanaan Bidang Ideologi Pancasila dan Karakter Kebangsaan**	**580.729.000**	**610.729.000**	
8.01.02.2.01.01	Penyusunan Program Kerja di Bidang Ideologi Wawasan Kebangsaan, Bela Negara, Karakter Bangsa, Pembauran Kebangsaan, Bineka Tunggal Ika dan Sejarah Kebangsaan	580.729.000	610.729.000	
8.01.03	**PROGRAM PENINGKATAN PERAN PARTAI POLITIK DAN LEMBAGA PENDIDIKAN MELALUI PENDIDIKAN POLITIK DAN PENGEMBANGAN ETIKA SERTA BUDAYA POLITIK**	**1.176.000.000**	**20.293.000.000**	
8.01.03.2.01	**Perumusan Kebijakan Teknis dan Pemantapan Pelaksanaan Bidang Pendidikan Politik, Etika Budaya Politik, Peningkatan Demokrasi, Fasilitasi Kelembagaan Pemerintahan, Perwakilan dan Partai Politik, Pemilihan Umum/Pemilihan Umum Kepala Daerah, serta Pemantauan Situasi Politik**	**1.176.000.000**	**20.293.000.000**	

Perubahan Plafon Anggaran Menurut Urusan Pemerintahan Daerah, Program, Kegiatan, dan Sub Kegiatan

Urusan Pemerintahan Daerah dan program/kegiatan		Plafon Anggaran		Ket
		Sebelum	Sesudah	
1	2	3	4	4
8.01.03.2.01.01	Penyusunan Program Kerja di Bidang Pendidikan Politik, Etika Budaya Politik, Peningkatan Demokrasi, Fasilitasi Kelembagaan Pemerintahan, Perwakilan dan Partai Politik, Pemilihan Umum/Pemilihan Umum Kepala Daerah, serta Pemantauan Situasi Politik di Daerah	1.125.000.000	1.125.000.000	
8.01.03.2.01.03	Pelaksanaan Kebijakan di Bidang Pendidikan Politik, Etika Budaya Politik, Peningkatan Demokrasi, Fasilitasi Kelembagaan Pemerintahan, Perwakilan dan Partai Politik, Pemilihan Umum/Pemilihan Umum Kepala Daerah, serta Pemantauan Situasi Politik di Daerah	51.000.000	19.168.000.000	
8.01.04	**PROGRAM PEMBERDAYAAN DAN PENGAWASAN ORGANISASI KEMASYARAKATAN**	**174.836.000**	**234.836.000**	
8.01.04.2.01	**Perumusan Kebijakan Teknis dan Pemantapan Pelaksanaan Bidang Pemberdayaan dan Pengawasan Organisasi Kemasyarakatan**	**174.836.000**	**234.836.000**	
8.01.04.2.01.05	Pelaksanaan Monitoring, Evaluasi dan Pelaporan di Bidang Pendaftaran Ormas, Pemberdayaan Ormas, Evaluasi dan Mediasi Sengketa Ormas, Pengawasan Ormas dan Ormas Asing di Daerah	174.836.000	234.836.000	
8.01.05	**PROGRAM PEMBINAAN DAN PENGEMBANGAN KETAHANAN EKONOMI, SOSIAL, DAN BUDAYA**	**60.414.000**	**60.414.000**	
8.01.05.2.01	**Perumusan Kebijakan Teknis dan Pemantapan Pelaksanaan Bidang Ketahanan Ekonomi, Sosial dan Budaya**	**60.414.000**	**60.414.000**	
8.01.05.2.01.03	Pelaksanaan Kebijakan di Bidang Ketahanan Ekonomi, Sosial, Budaya dan Fasilitasi Pencegahan Penyalagunaan Narkotika, Fasilitasi Kerukunan Umat Beragama dan Penghayat Kepercayaan di Daerah	60.414.000	60.414.000	
8.01.06	**PROGRAM PENINGKATAN KEWASPADAAN NASIONAL DAN PENINGKATAN KUALITAS DAN FASILITASI PENANGANAN KONFLIK SOSIAL**	**3.076.736.000**	**2.890.736.000**	
8.01.06.2.01	**Perumusan Kebijakan Teknis dan Pelaksanaan Pemantapan Kewaspadaan Nasional dan Penanganan Konflik Sosial**	**3.076.736.000**	**2.890.736.000**	
8.01.06.2.01.03	Pelaksanaan Kebijakan di Bidang Kewaspadaan Dini, Kerja Sama Intelijen, Pemantauan Orang Asing, Tenaga Kerja Asing dan Lembaga Asing, Kewaspadaan Perbatasan antar Negara, Fasilitasi Kelembagaan Bidang Kewaspadaan, serta Penanganan Konflik di Daerah	2.526.736.000	2.295.736.000	
8.01.06.2.01.06	Pelaksanaan Forum Koordinasi Pimpinan Daerah Kabupaten/Kota	550.000.000	595.000.000	